

海外現地法人の動向

〈海外現地法人四半期(平成 24 年 1-3 月期)調査〉
～平成 24 年 5 月実施～



平成 24 年 6 月 26 日
経済産業省大臣官房調査統計グループ

目 次

I. 海外現地法人四半期調査について

1.調査の概要	1
2.利用上の注意	2

II. 調査の結果

図 売上高の DI と実績(長期)	3
-------------------	---

1.見通し

(1) 売上高の動向	4
(2) 設備投資額の動向	8
(3) 従業者数の動向	12

2.実績

(1) 売上高の動向	16
(2) 設備投資額の動向	20
(3) 従業者数の動向	24

〈参考〉

1.地域・国の分類	28
2.主要通貨の対米ドルレート	28
3.調査票(日本語版、英語版)	29

＜統計表抜粋＞

I -1 実績総括表(ドル)	33
----------------	----

I -2 実績内訳表 全地域(ドル)	35
--------------------	----

II -2 見通し内訳表 全地域	37
------------------	----

<付表 1>売上高実績(電気機械・輸送機械)	40
------------------------	----

<付表 2>売上高(DI)見通し(電気機械・輸送機械)	42
-----------------------------	----

<付表 3>主な国別の実績と DI	43
-------------------	----

<新旧業種分類対照表>	44
-------------	----

I. 海外現地法人四半期調査について

1. 調査の概要

(1)調査の目的

この調査は、我が国企業の海外における事業活動を動態的に把握し、機動的な産業政策及び通商政策の立案に資することを目的として実施するものです。

(2)調査の法的根拠

この調査は、統計法に基づく承認を受けた、「一般統計調査」です。

(3)調査の期日

今回の調査は、平成 24 年 3 月末日で実施しました。
(提出期限は平成 24 年 5 月 15 日)

(4)調査対象

本 社 企 業:我が国企業のうち、平成 23 年 3 月末現在において、以下の条件をすべて満たす企業が対象となります。

- ①金融・保険業及び不動産業を除く全業種、 ②資本金 1 億円以上、
- ③従業者 50 人以上、 ④海外に下記の条件を満たす現地法人を有する

海外現地法人:上記本社企業が有する海外現地法人のうち、各調査時点において以下の条件をすべて満たす企業(調査期間中に新設された現地法人も含む)について調査します。

- ①製造業、 ②従業者 50 人以上、
- ③本社企業の直接出資分と間接出資分を合わせた出資比率が 50%以上

(5)調査の方法

この調査は、海外現地法人の状況を把握するため、四半期(3 か月)ごとに本社企業に「海外現地法人四半期調査票」を配布し、本社企業等に記入・返送していただく郵送調査です。

(6)調査の内容

調査内容は、売上高、有形固定資産の当期取得額、従業者数の実績と見通し(DI)です。

(7)回収率

当期調査における回答状況は以下のとおりです。

調査対象企業数 (現地法人)	回答企業	回収率
4,735	3,617	76.4%

注:回収率は有効回答票を集計したものです。

2. 利用上の注意

(1)公表の通貨について

調査票に各種通貨で記入された実績金額は、IMF 発表の期中平均レートによりドル換算し、集計しています。(主要通貨のドル換算レートは P28 参照)

(2)前年同期比の算出について

毎年、4・6 月期の調査前に調査対象企業の見直しを実施しており、最新期実績と前期以前の実績に断層が生じることから、前年度から継続して調査対象となっている現地法人(新規設立企業を含む)のみの集計値をもって、当期の前年同期比を算出しています。そのため、実績値同士で求めた数値とは異なります。

(3)数値の確定方法について

①四半期数値の確定

最新期の数値は速報値です。翌期には数値の訂正が行われることがあります。

②前年度数値(四半期、年度計)の確定

翌年度初めの期(4・6 月期)時点に前年度数値の補正を行います(年度間補正)。

(4)統計表中の記号について

— 印:計算不能なものです。

P 印:速報値です。

X 印:現地法人数が 1 又は 2 であるため、個々の報告者の秘密が漏れる恐れがあることから秘匿したことを示します。なお、この秘匿によっても **X** が算出される恐れがあるものについては、企業数が 3 以上であっても秘匿した箇所があります。

r 印:前回公表値(速報値を除く)から変更があったものです。ただし、年度間補正により変更になった場合には、本記号は付していません。

(5)集計の方法

未提出企業の売上高実績値は、地域・業種毎に次式により推計した上で、調査対象全企業を集計しました(従業者数は前期値使用)。なお、「有形固定資産の当期取得額」は推計していません。

$$\text{未提出企業の当期推計値} = \text{当該企業の前年同期値} \times \frac{\text{当期・前年同期ともに提出された企業の当期値合計}}{\text{当期・前年同期ともに提出された企業の前年同期値合計}}$$

(6)業種分類

本調査の業種分類は、日本標準産業分類に準拠しています。

平成 21 年 4-6 月期調査から、日本標準産業分類第 12 回改定(平成 19 年 11 月)を基に、本調査の業種分類を見直しました(新旧業種分類対照表は P44 を参照)。

II. 調査の結果

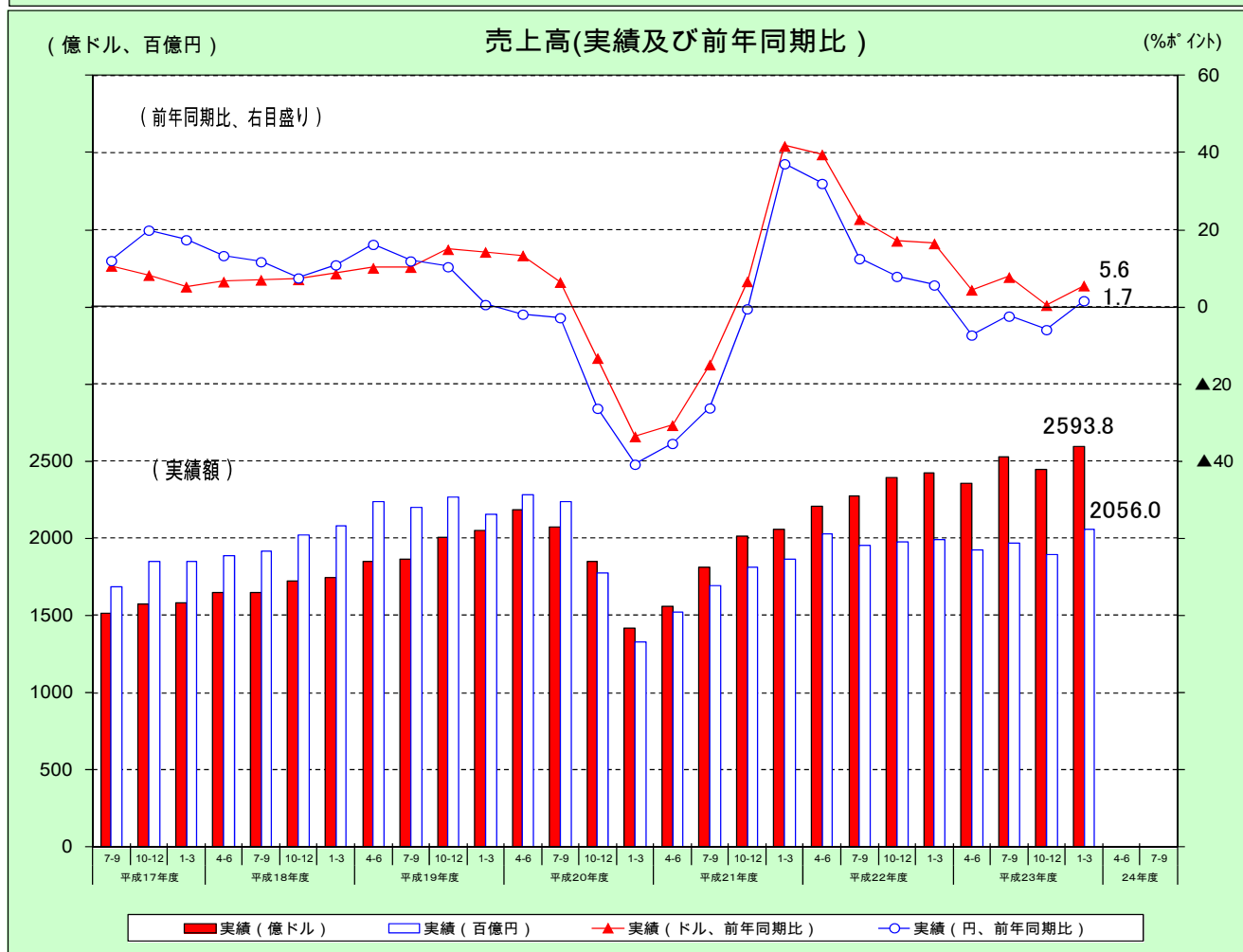
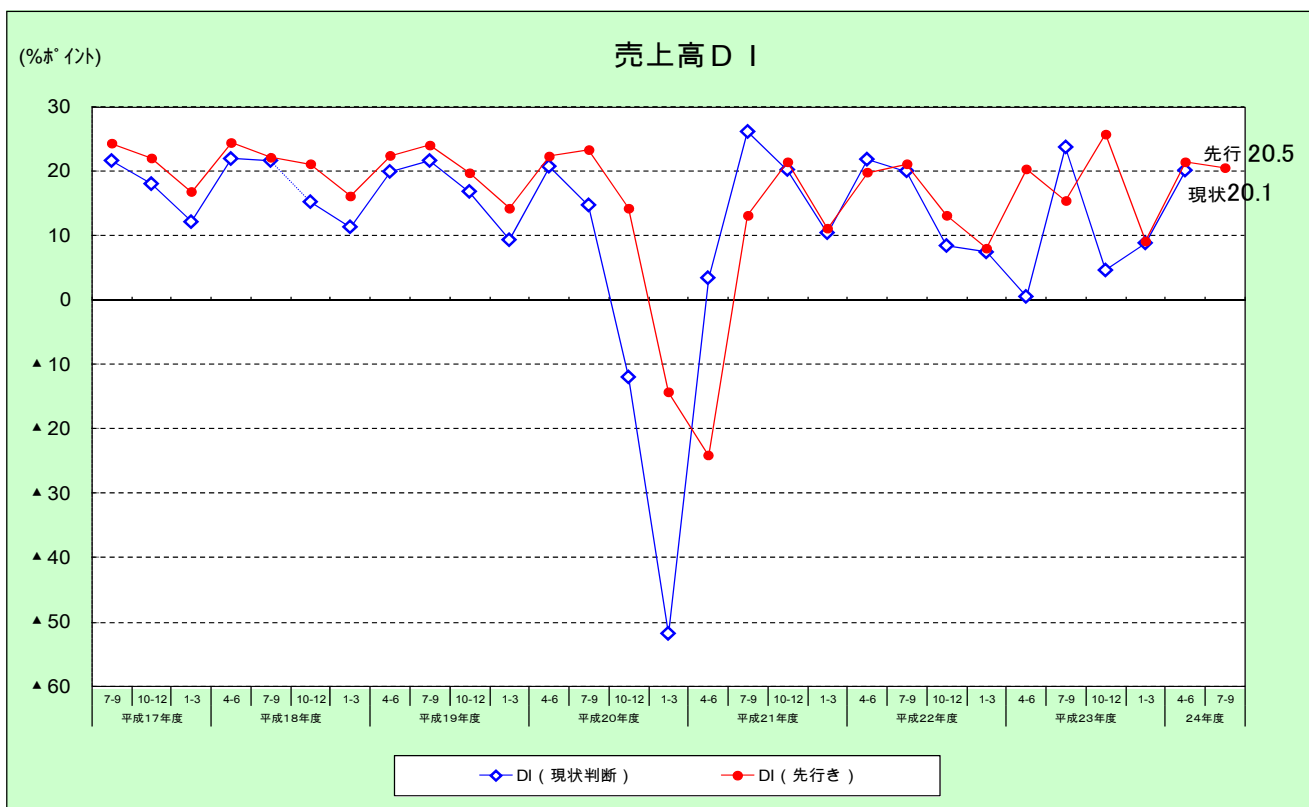

* 1: DIの調査対象期間は、平成9年度調査は調査実施時点を含む四半期、平成10年度～平成15年度調査までは半年（調査実施時点を含む四半期及びその翌四半期）。平成16年度調査より、前年度までの半年の調査期間を、現状判断（調査実施時期を含む四半期）と先行き（翌四半期）に分割。

*2:ドルベースの実績値は平成13年度データより公表。

1. 見通し

(1)売上高の動向

○売上高DIは、現状判断及び先行きとも13期連続のプラス水準で推移した。現状判断DI 20.1、先行きDI 20.5とプラス水準で推移し、前年同期差は、現状判断が2期連続のプラス、先行きは4期連続のプラスとなった。現状判断及び先行きDIを地域別にみると、欧州で先行きDIがマイナス水準となっている。

1-1 図 売上高DI

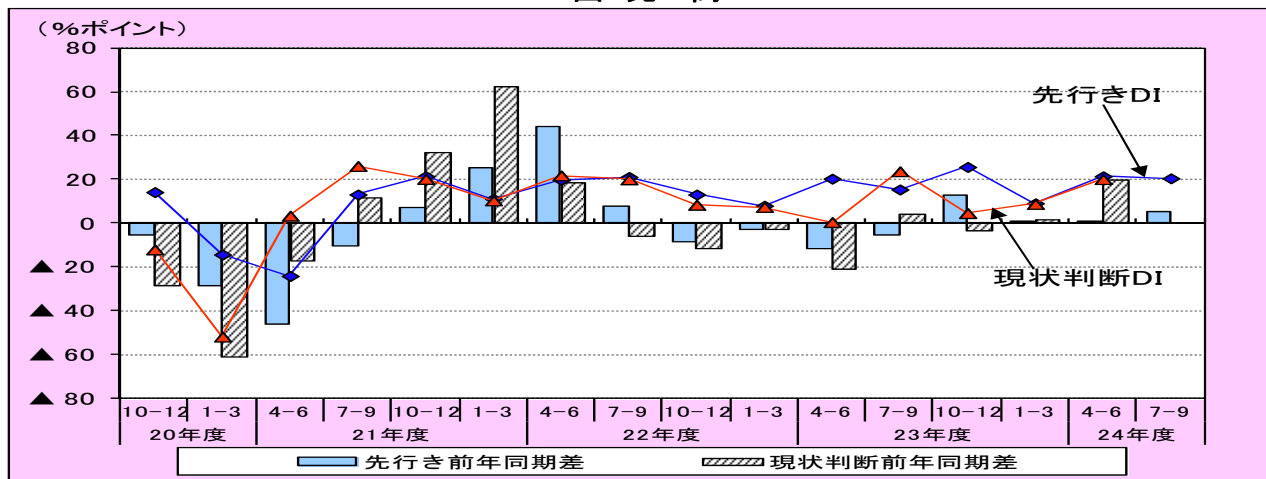

1-2 図 売上高先行きDI(業種別)

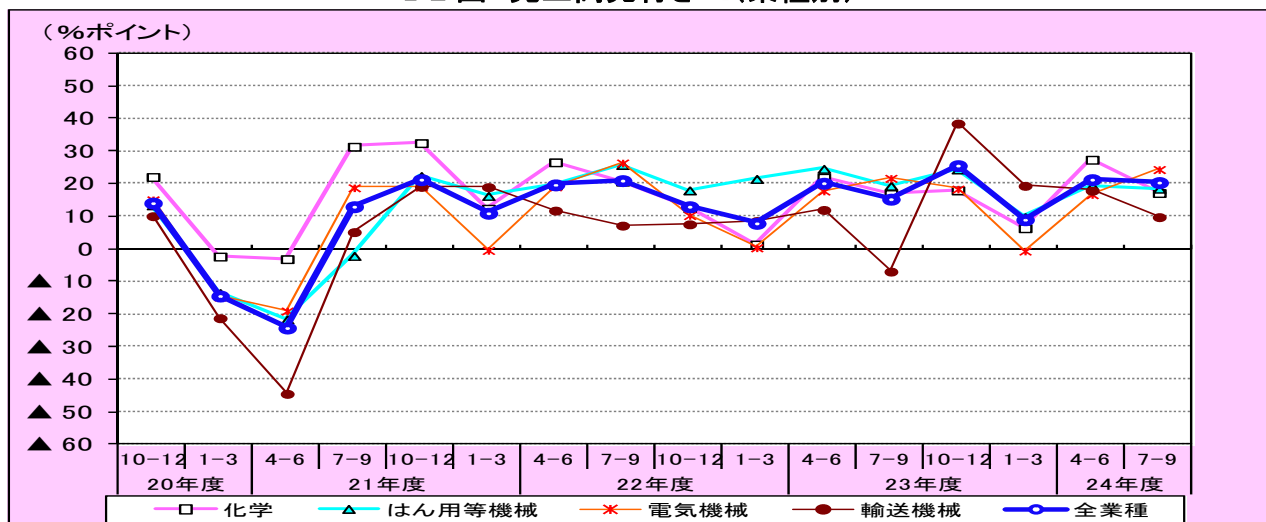

1-3 図 売上高先行きDI(地域別)

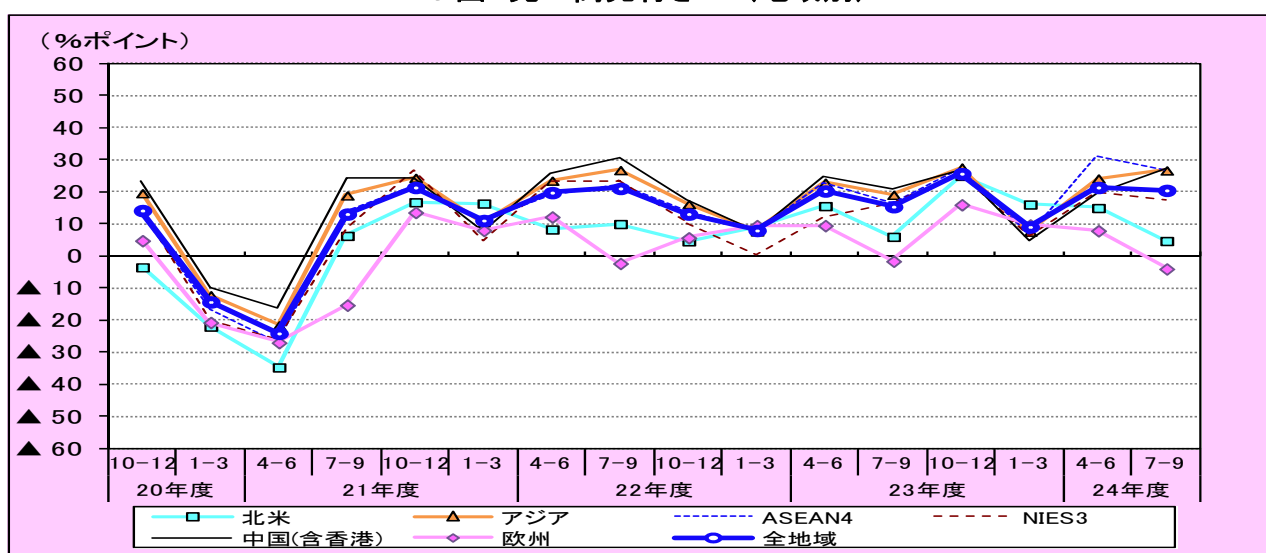

売上高の現状判断 DI^(※1)(平成 24 年 4-6 月)は、20.1 と13 期連続プラス水準。前年同期差^(※2)は、19.6 ポイントのプラス。

業種別にみると、主要4業種^(※3)は、すべての業種でプラス水準。前年同期差は、主要4業種はすべての業種がプラス。

地域別にみると、欧州を除くすべての地域でプラス水準。欧州は、0.0 となった。前年同期差は、ASEAN4、北米、中国、NIEs3 がプラス、欧州がマイナス。

先行き DI(平成 24 年 7-9 月)は、20.5 と13 期連続プラス水準。前年同期差は、5.1 ポイントのプラス。

業種別にみると、主要業種は、すべての業種でプラス水準。前年同期差は、輸送機械、電気機械、化学はプラス、はん用等機械はマイナス。

地域別にみると、欧州が4期ぶりのマイナス水準となったものの、他のすべての地域でプラス水準。前年同期差は、ASEAN4、中国、NIEs3 はプラス、欧州、北米はマイナス。

1 表 売上高 DI(業種別・地域別)

(単位：%ポイント)

業種別	23年4-6月期調査		23年7-9月期調査		23年10-12月期調査				24年1-3月期調査			
	現状判断		先行き		現状判断		先行き		現状判断		先行き	
	23/7-9	23/10-12	23/10-12	24/1-3	24/1-3	前年同期差	24/4-6	前年同期差	24/4-6	前年同期差	24/7-9	前年同期差
計(全業種)	23.7	25.7	4.6	9.1	8.8	1.4	21.4	1.1	20.1	19.6	20.5	5.1
化学	15.8	18.1	▲ 2.2	6.5	6.0	▲ 2.2	27.5	5.5	23.8	5.9	17.3	0.3
はん用等機械	24.7	24.5	11.6	9.9	6.2	▲ 7.8	19.5	▲ 5.2	16.8	5.4	18.6	▲ 0.9
電気機械	20.9	18.5	▲ 2.6	▲ 0.5	▲ 0.9	4.2	16.8	▲ 1.1	15.8	6.5	24.5	2.7
輸送機械	28.6	38.6	13.3	19.5	25.8	12.4	18.0	5.9	13.8	50.4	9.9	16.7

(単位：%ポイント)

地域別	23年4-6月期調査		23年7-9月期調査		23年10-12月期調査				24年1-3月期調査			
	現状判断		先行き		現状判断		先行き		現状判断		先行き	
	23/7-9	23/10-12	23/10-12	24/1-3	24/1-3	前年同期差	24/4-6	前年同期差	24/4-6	前年同期差	24/7-9	前年同期差
計(全地域)	23.7	25.7	4.6	9.1	8.8	1.4	21.4	1.1	20.1	19.6	20.5	5.1
・北米	26.6	25.0	11.7	16.1	22.8	4.3	15.0	▲ 0.6	13.7	28.0	4.7	▲ 1.3
・アジア	25.9	27.6	1.8	7.6	5.9	0.7	24.2	1.3	23.9	20.7	26.7	7.6
ASEAN4	29.8	27.2	▲ 19.8	6.9	20.3	5.5	31.3	8.4	27.1	30.0	26.9	10.4
NIEs3	14.8	25.9	4.8	6.2	4.7	4.7	19.6	7.8	18.5	7.3	17.5	1.2
中国(香港含む)	23.8	26.7	12.3	4.8	▲ 6.0	▲ 4.7	19.3	▲ 5.3	22.2	17.1	27.4	6.7
・欧州	1.3	16.0	9.8	9.7	10.6	1.7	7.9	▲ 1.6	0.0	▲ 0.4	▲ 4.0	▲ 2.4

2 表 売上高 DI(地域×主要業種)

北米

売上高	前年調査(23年1-3月期)		今期調査(24年1-3月期)			
	現状判断	先行き	現状判断		先行き	
			23/4-6	前年同期差	24/7-9	前年同期差
全業種	▲ 14.3	6.0	13.7	28.0	4.7	▲ 1.3
化学	4.3	19.6	21.3	17.0	6.4	▲ 13.2
はん用等機械	1.6	14.5	17.9	16.3	15.1	0.6
電気機械	2.1	8.5	2.1	0.0	8.5	0.0
輸送機械	▲ 41.2	▲ 17.8	5.5	46.7	▲ 6.3	11.5

アジア

(単位：%ポイント)

売上高	前年調査(23年1-3月期)		今期調査(24年1-3月期)			
	現状判断	先行き	現状判断		先行き	
			23/4-6	前年同期差	24/7-9	前年同期差
全業種	3.2	19.1	23.9	20.7	26.7	7.6
化学	23.7	20.1	28.7	5.0	21.1	1.0
はん用等機械	13.1	24.6	20.1	7.0	23.7	▲ 0.9
電気機械	11.1	23.7	20.6	9.5	27.4	3.7
輸送機械	▲ 38.9	▲ 1.4	18.4	57.3	20.6	22.0

ASEAN4

売上高	前年調査(23年1-3月期)		今期調査(24年1-3月期)			
	現状判断	先行き	現状判断		先行き	
			23/4-6	前年同期差	24/7-9	前年同期差
全業種	▲ 2.9	16.5	27.1	30.0	26.9	10.4
化学	22.6	15.5	35.9	13.3	19.2	3.7
はん用等機械	0.0	17.1	34.5	34.5	22.0	4.9
電気機械	8.7	19.8	23.1	14.4	30.0	10.2
輸送機械	▲ 42.3	5.4	22.1	64.4	20.6	15.2

NIEs3

売上高	前年調査(23年1-3月期)		今期調査(24年1-3月期)			
	現状判断	先行き	現状判断		先行き	
			23/4-6	前年同期差	24/7-9	前年同期差
全業種	11.2	16.3	18.5	7.3	17.5	1.2
化学	22.5	16.3	26.6	4.1	16.3	0.0
はん用等機械	17.3	10.0	11.8	▲ 5.5	21.9	11.9
電気機械	10.8	23.3	21.6	10.8	11.8	▲ 11.5
輸送機械	▲ 8.0	▲ 20.8	12.0	20.0	8.3	29.1

中国(香港を含む)

売上高	前年調査(23年1-3月期)		今期調査(24年1-3月期)			
	現状判断	先行き	現状判断		先行き	
			23/4-6	前年同期差	24/7-9	前年同期差
全業種	5.1	20.7	22.2	17.1	27.4	6.7
化学	27.8	26.6	29.6	1.8	26.5	▲ 0.1
はん用等機械	18.8	31.4	11.2	▲ 7.6	21.4	▲ 10.0
電気機械	12.6	27.1	19.2	6.6	28.5	1.4
輸送機械	▲ 46.0	▲ 9.7	15.5	61.5	22.8	32.5

欧州

売上高	前年調査(23年1-3月期)		今期調査(24年1-3月期)			
	現状判断	先行き	現状判断		先行き	
			23/4-6	前年同期差	24/7-9	前年同期差
全業種	0.4	▲ 1.6	0.0	▲ 0.4	▲ 4.0	▲ 2.4
化学	4.9	▲ 2.4	7.5	2.6	5.1	7.5
はん用等機械	7.7	▲ 1.6	1.5	▲ 6.2	▲ 3.0	▲ 1.4
電気機械	▲ 9.8	12.0	▲ 21.7	▲ 11.9	4.3	▲ 7.7
輸送機械	▲ 17.5	▲ 17.8	▲ 9.1	8.4	▲ 15.8	2.0

- 注： *1 DI = 「増加と回答した企業の割合」 - 「減少と回答した企業の割合」
 *2 現状判断 DI の前年同期差 = 「今期現状判断 DI」 - 「前年同期現状判断 DI」
 先行き DI の前年同期差 = 「今期先行き DI」 - 「前年同期先行き DI」
 *3 主要4業種 = 化学、はん用等機械(はん用・生産用・業務用機械)、電気機械、輸送機械

●北 米

現状判断 DI は、13.7 と4期連続のプラス水準。前年同期差は 28.0 ポイントのプラス。

先行き DI は、4.7 と13期連続のプラス水準。前年同期差は▲1.3 ポイントのマイナス。主要4業種の
前年同期差は、化学(6.4) (*4)は同▲13.2 ポイントのマイナス、電気機械(8.5)は同 0.0 ポイントと横ばい、
輸送機械(▲6.3)は同 11.5 ポイントのプラス、はん用等機械 (15.1)は同 0.6 ポイントのプラス。

売上高 DI

売上高先行き DI(業種別)

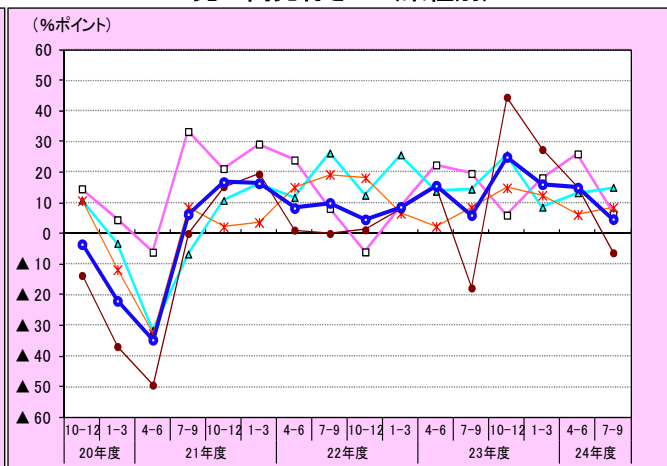
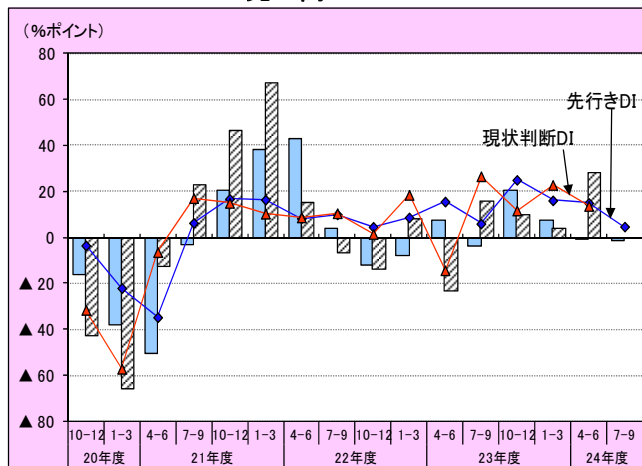

先行き前年同期差 現状判断前年同期差

化学 はん用等機械 電気機械 輸送機械 全業種

*グラフ凡例は以下同様です。

●ASEAN4(*5)

現状判断 DI は、27.1 と2期連続のプラス水準。前年同期差は 30.0 ポイントのプラス。

先行き DI は、26.9 と13期連続のプラス水準。前年同期差は 10.4 ポイントのプラス。主要4業種の
前年同期差は、輸送機械(20.6)は同 15.2 ポイントのプラス、電気機械(30.0)は同 10.2 ポイントのプラス、
はん用等機械 (22.0)は同 4.9 ポイントのプラス、化学(19.2)は同 3.7 ポイントのプラス。

売上高 DI

売上高先行き DI(業種別)

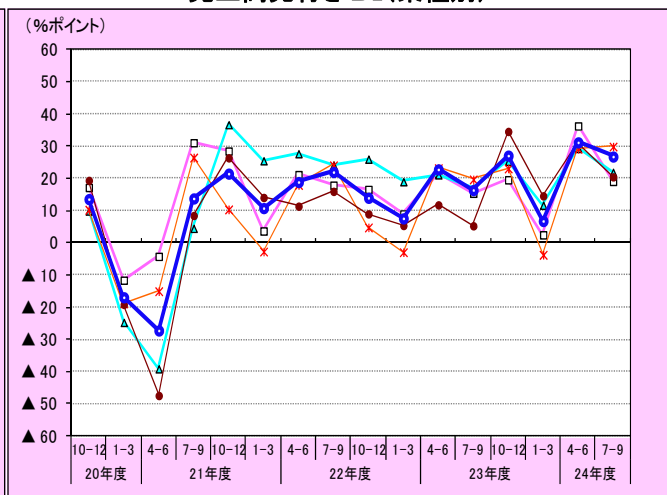
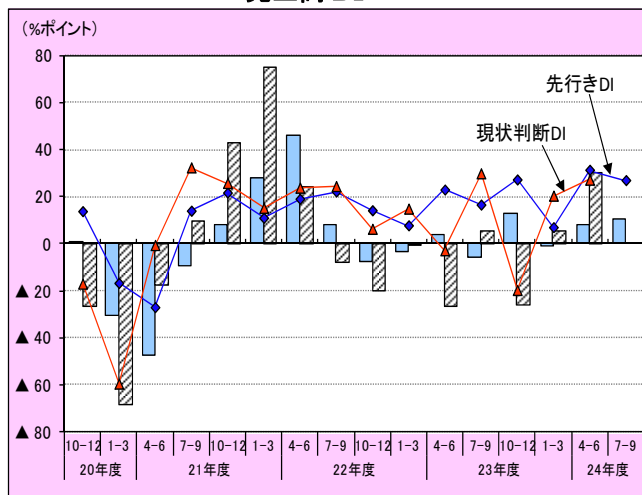

●NIEs3(*6)

現状判断 DI は、18.5 と5期連続のプラス水準。前年同期差は 7.3 ポイントのプラス。

先行き DI は、17.5 と13期連続のプラス水準。前年同期差は 1.2 ポイントのプラス。主要4業種の
前年同期差は、輸送機械(8.3)は同 29.1 ポイントのプラス、はん用等機械 (21.9)は同 11.9 ポイントの
プラス、化学(16.3)は同 0.0 ポイントと横ばい、電気機械(11.8)は同▲11.5 ポイントのマイナス。

注: *4 ()内は水準を示す

*5 ASEAN4 = インドネシア、タイ、フィリピン、マレーシア

*6 NIEs3 = シンガポール、台湾、大韓民国

売上高 DI

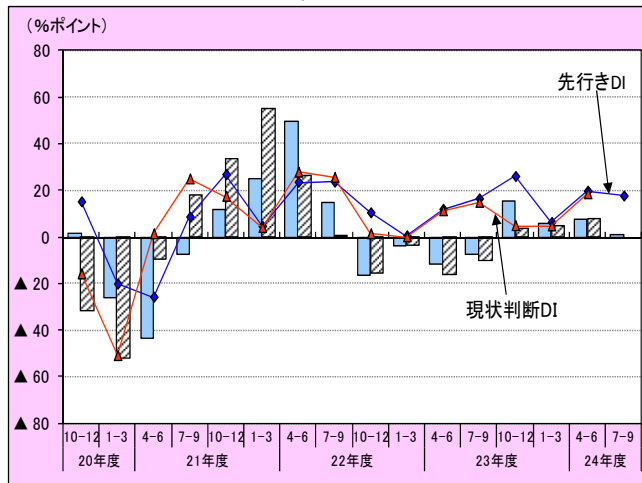

売上高先行き DI(業種別)

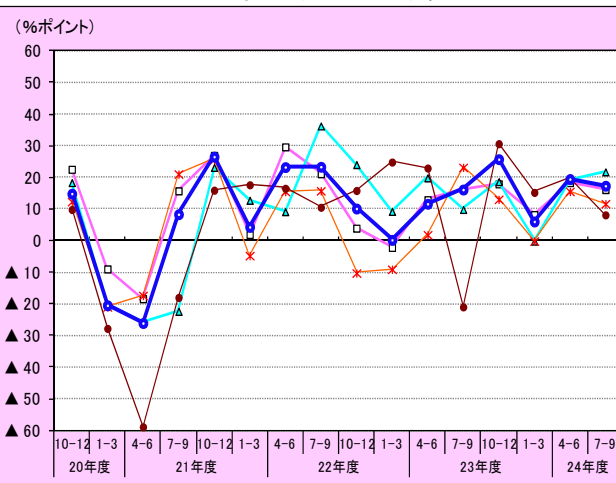

●中国(香港を含む)

現状判断 DI は、22.2 と2期ぶりのプラス水準。前年同期差は 17.1 ポイントのプラス。

先行き DI は、27.4 と13期連続のプラス水準。前年同期差は 6.7 ポイントのプラス。主要4業種の前年同期差は、輸送機械(22.8)は同 32.5 ポイントのプラス、電気機械(28.5)は同 1.4 ポイントのプラス、はん用等機械(21.4)は同▲10.0 ポイントのマイナス、化学(26.5)は同▲0.1 ポイントのマイナス。

売上高 DI

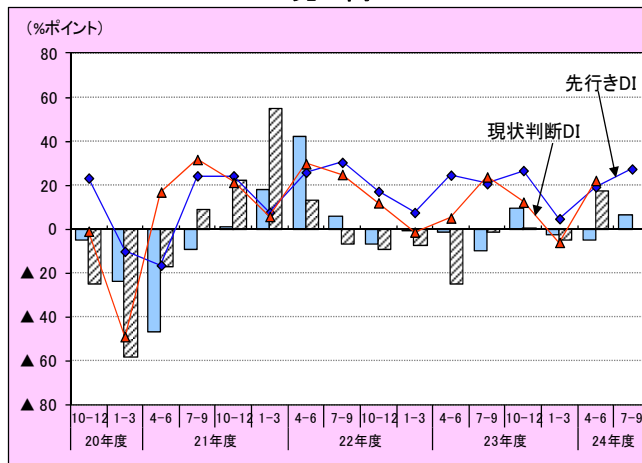

売上高先行き DI(業種別)

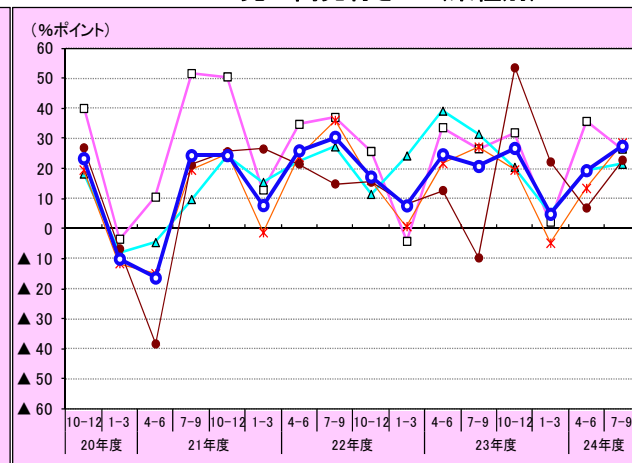

●欧州

現状判断 DI は、0.0 となった。前年同期差は▲0.4 ポイントのマイナス。

先行き DI は、▲4.0 と4期ぶりのマイナス水準。前年同期差は▲2.4 ポイントのマイナス。主要4業種の前年同期差は、電気機械(4.3)は同▲7.7 ポイントのマイナス、はん用等機械(▲3.0)は同▲1.4 ポイントのマイナス、化学(5.1)は同 7.5 ポイントのプラス、輸送機械(▲15.8)は同 2.0 ポイントのプラス。

売上高 DI

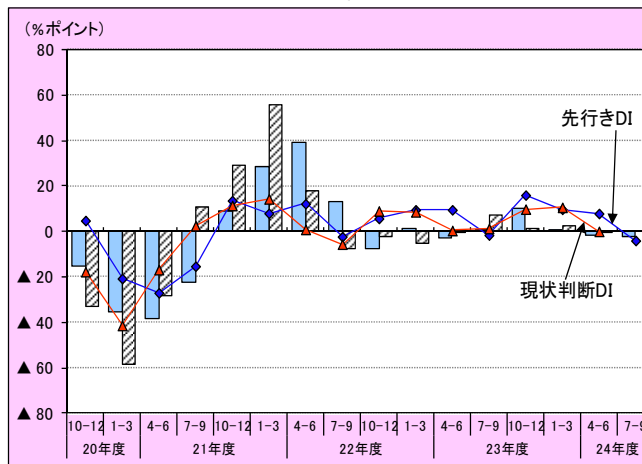

売上高先行き DI(業種別)

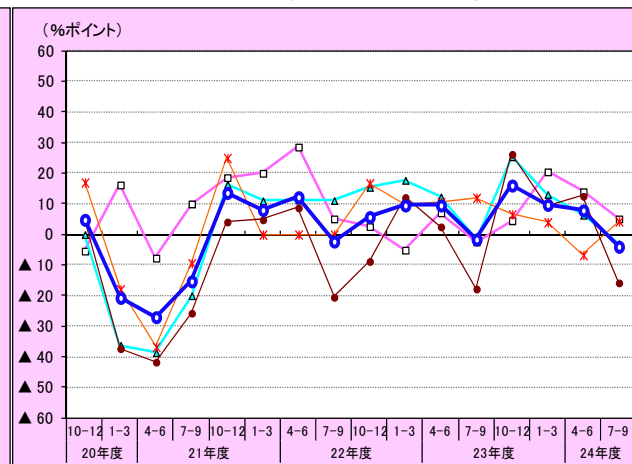

(2)設備投資額の動向

○設備投資額 DI は、現状判断及び先行きとも12期連続プラス水準で推移した。現状判断 DI 17.1、先行き DI 13.6 とプラス水準で推移し、前年同期差は、現状判断 DI 5.2 ポイント、先行き DI 3.5 ポイントとプラスに転じた。すべての地域で、現状判断 DI、先行き DI ともプラス水準となった。

1-4 図 設備投資額 DI

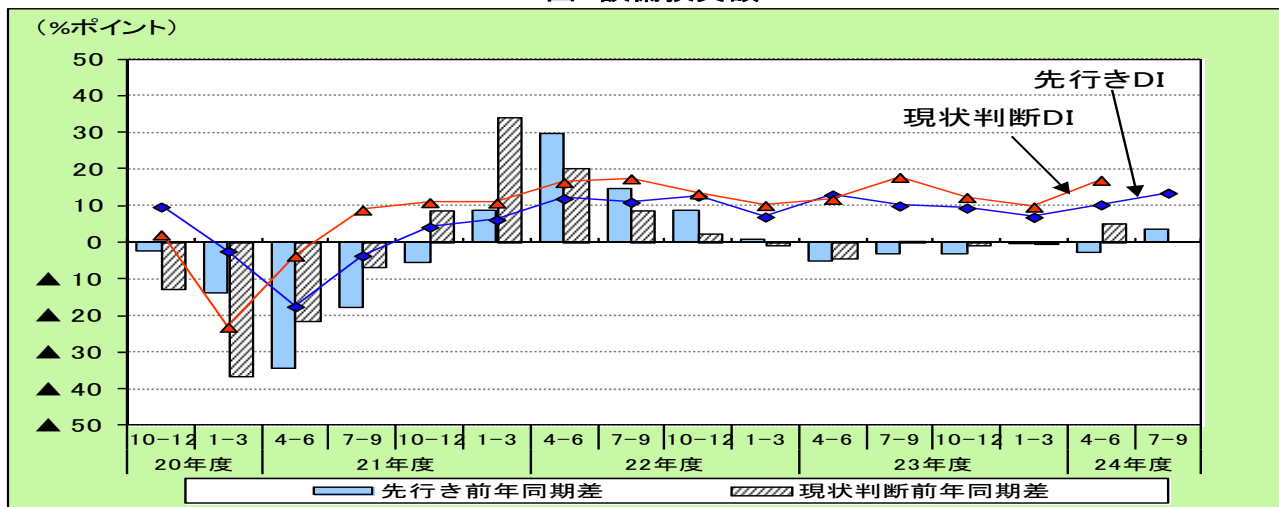

1-5 図 設備投資額先行き DI(業種別)

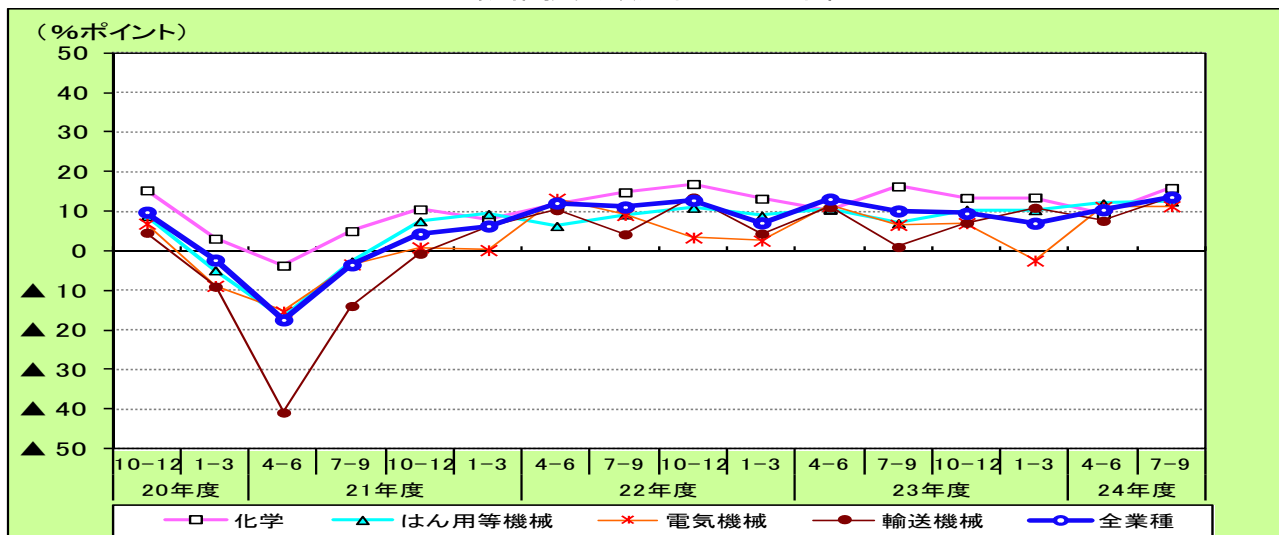

1-6 図 設備投資額先行き DI(地域別)

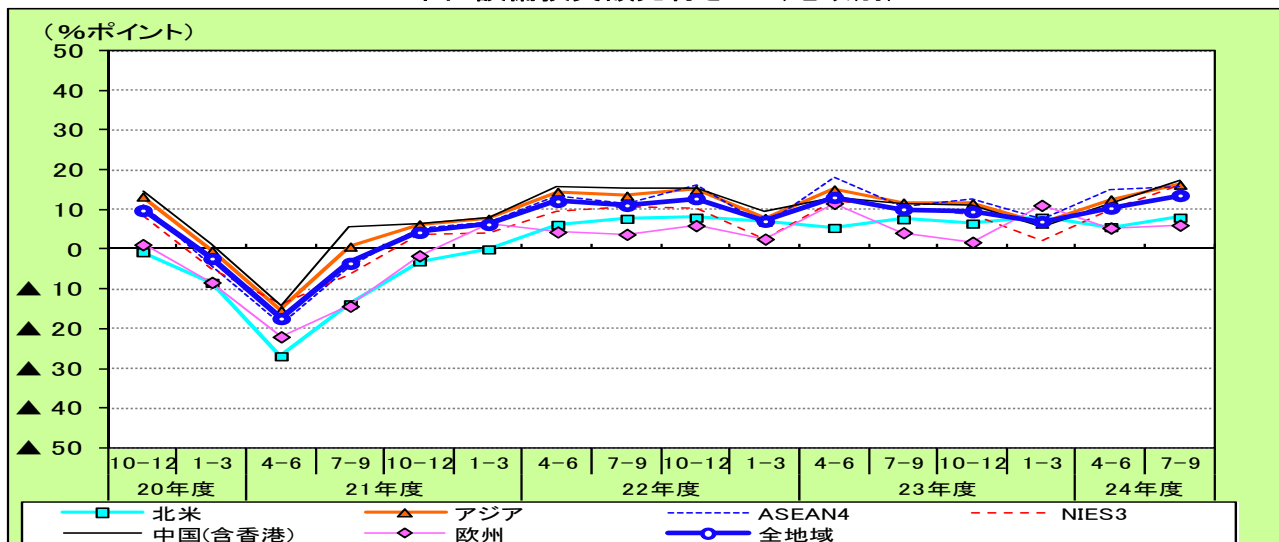

設備投資額の現状判断 DI(平成 24 年 4-6 月)は、17.1 と12期連続のプラス水準。前年同期差は、5.2 ポイントのプラス

業種別にみると、主要4業種はすべての業種でプラス水準。前年同期差は、主要4業種はすべての業種でプラス。

地域別にみると、すべての地域でプラス水準。前年同期差は、ASEAN4、中国、北米、欧州はプラス、NIEs3 はマイナス。

先行き DI(平成 24 年 7-9 月)は、13.6 と12期連続のプラス水準。前年同期差は 3.5 ポイントのプラス。

業種別にみると、主要4業種は、すべての業種でプラス水準。前年同期差は、主要4業種は輸送機械、はん用等機械、電気機械はプラス、化学はマイナス。

地域別にみると、すべての地域でプラス水準。前年同期差は、すべての地域でプラス。

3 表 設備投資額 DI(地域別・業種別)

(単位：%ポイント)

業種別	23年4-6月期調査		23年7-9月期調査		23年10-12月期調査				24年1-3月期調査			
	現状判断	先行き	現状判断	先行き	現状判断		先行き		現状判断		先行き	
	23/7-9	23/10-12	23/10-12	24/1-3	24/1-3	前年同期差	24/4-6	前年同期差	24/4-6	前年同期差	24/7-9	前年同期差
計（全業種）	17.9	9.5	12.4	7.0	9.8	▲ 0.4	10.4	▲ 2.7	17.1	5.2	13.6	3.5
化学	14.3	13.4	16.0	13.5	14.2	9.5	9.3	▲ 1.1	15.9	4.2	15.9	▲ 0.4
はん用等機械	10.3	10.4	14.6	10.3	11.6	3.1	12.0	1.4	13.9	4.7	12.5	5.5
電気機械	15.9	7.0	8.1	▲ 2.4	4.0	▲ 3.7	11.1	▲ 0.3	11.0	2.5	11.3	4.7
輸送機械	25.0	7.1	16.2	10.9	11.8	▲ 2.5	7.6	▲ 3.4	17.9	12.1	13.6	12.6

(単位：%ポイント)

地域別	23年4-6月期調査		23年7-9月期調査		23年10-12月期調査				24年1-3月期調査			
	現状判断	先行き	現状判断	先行き	現状判断		先行き		現状判断		先行き	
	23/7-9	23/10-12	23/10-12	24/1-3	24/1-3	前年同期差	24/4-6	前年同期差	24/4-6	前年同期差	24/7-9	前年同期差
計（全地域）	17.9	9.5	12.4	7.0	9.8	▲ 0.4	10.4	▲ 2.7	17.1	5.2	13.6	3.5
・北米	20.7	6.5	11.6	8.0	11.7	7.0	5.6	0.2	15.5	6.7	8.0	0.4
・アジア	19.2	11.7	13.0	6.5	9.7	▲ 1.8	12.6	▲ 2.5	19.3	5.3	16.3	4.5
ASEAN4	20.1	12.6	7.8	7.4	12.8	0.6	14.9	▲ 3.3	21.1	6.9	15.6	4.9
NIEs3	17.1	8.9	15.2	2.2	3.7	▲ 2.2	10.1	▲ 2.0	9.3	▲ 6.9	16.1	5.9
中国（香港含む）	18.3	11.1	16.0	5.6	8.1	▲ 2.5	11.3	▲ 1.9	19.6	6.8	17.3	6.0
・欧州	4.4	1.8	7.8	11.1	9.0	4.3	5.4	▲ 6.2	7.2	4.5	6.1	1.9

4 表 設備投資額 DI(地域×主要業種)

北米

設備投資額	前年調査(23年1-3月期)		今期調査(24年1-3月期)			
	現状判断	先行き	現状判断	先行き	先行き	前年同期差
	23/4-6	23/7-9	24/4-6	前年同期差	24/7-9	前年同期差
全業種	8.8	7.6	15.5	6.7	8.0	0.4
化学	32.4	26.3	20.5	▲ 11.9	15.4	▲ 10.9
はん用等機械	5.0	5.1	4.6	▲ 0.4	10.7	5.6
電気機械	2.9	▲ 8.8	27.2	24.3	0.0	8.8
輸送機械	0.8	▲ 7.4	13.6	12.8	4.8	12.2

アジア

(単位：%ポイント)

設備投資額	前年調査(23年1-3月期)		今期調査(24年1-3月期)			
	現状判断	先行き	現状判断	先行き	先行き	前年同期差
	23/4-6	23/7-9	24/4-6	前年同期差	24/7-9	前年同期差
全業種	14.0	11.8	19.3	5.3	16.3	4.5
化学	8.7	14.9	15.3	6.6	17.1	2.2
はん用等機械	14.3	9.5	19.8	5.5	16.6	7.1
電気機械	10.3	8.8	10.8	0.5	13.7	4.9
輸送機械	10.5	7.1	22.4	11.9	16.7	9.6

ASEAN4

設備投資額	前年調査(23年1-3月期)		今期調査(24年1-3月期)			
	現状判断	先行き	現状判断	先行き	先行き	前年同期差
	23/4-6	23/7-9	24/4-6	前年同期差	24/7-9	前年同期差
全業種	14.2	10.7	21.1	6.9	15.6	4.9
化学	7.8	7.8	14.5	6.7	17.4	9.6
はん用等機械	5.0	5.1	18.8	13.8	23.2	18.1
電気機械	9.9	12.1	10.3	0.4	13.2	1.1
輸送機械	16.0	7.0	29.5	13.5	13.5	6.5

NIEs3

設備投資額	前年調査(23年1-3月期)		今期調査(24年1-3月期)			
	現状判断	先行き	現状判断	先行き	先行き	前年同期差
	23/4-6	23/7-9	24/4-6	前年同期差	24/7-9	前年同期差
全業種	16.2	10.2	9.3	▲ 6.9	16.1	5.9
化学	14.0	17.1	5.1	▲ 8.9	15.4	▲ 1.7
はん用等機械	30.0	10.0	0.0	▲ 30.0	13.1	3.1
電気機械	▲ 10.4	0.0	6.3	16.7	14.6	14.6
輸送機械	23.8	10.0	21.0	▲ 2.8	33.3	23.3

中国(香港を含む)

設備投資額	前年調査(23年1-3月期)		今期調査(24年1-3月期)			
	現状判断	先行き	現状判断	先行き	先行き	前年同期差
	23/4-6	23/7-9	24/4-6	前年同期差	24/7-9	前年同期差
全業種	12.8	11.3	19.6	6.8	17.3	6.0
化学	7.3	19.5	22.6	15.3	18.8	▲ 0.7
はん用等機械	17.3	9.2	24.1	6.8	14.3	5.1
電気機械	16.0	8.2	11.8	▲ 4.2	14.8	6.6
輸送機械	▲ 0.7	1.5	16.2	16.9	22.8	21.3

欧州

設備投資額	前年調査(23年1-3月期)		今期調査(24年1-3月期)			
	現状判断	先行き	現状判断	先行き	先行き	前年同期差
	23/4-6	23/7-9	24/4-6	前年同期差	24/7-9	前年同期差
全業種	2.7	4.2	7.2	4.5	6.1	1.9
化学	13.5	15.8	16.7	3.2	13.9	▲ 1.9
はん用等機械	3.4	5.1	3.2	▲ 0.2	4.8	▲ 0.3
電気機械	▲ 7.3	▲ 2.5	2.7	10.0	▲ 2.6	▲ 0.1
輸送機械	▲ 1.6	▲ 6.7	3.0	4.6	13.8	20.5

●北 米

現状判断 DI は、15.5 と12期連続のプラス水準。前年同期差 6.7 ポイントのプラス。

先行き DI は、8.0 と10期連続のプラス水準。前年同期差は 0.4 ポイントのプラス。主要4業種の前年同期差は、輸送機械(4.8)は同 12.2 ポイントのプラス、電気機械(0.0)は同 8.8 ポイントのプラス、はん用等機械(10.7)は同 5.6 ポイントのプラス、化学(15.4)は同 ▲10.9 ポイントのマイナス。

設備投資額 DI

設備投資額先行き DI(業種別)

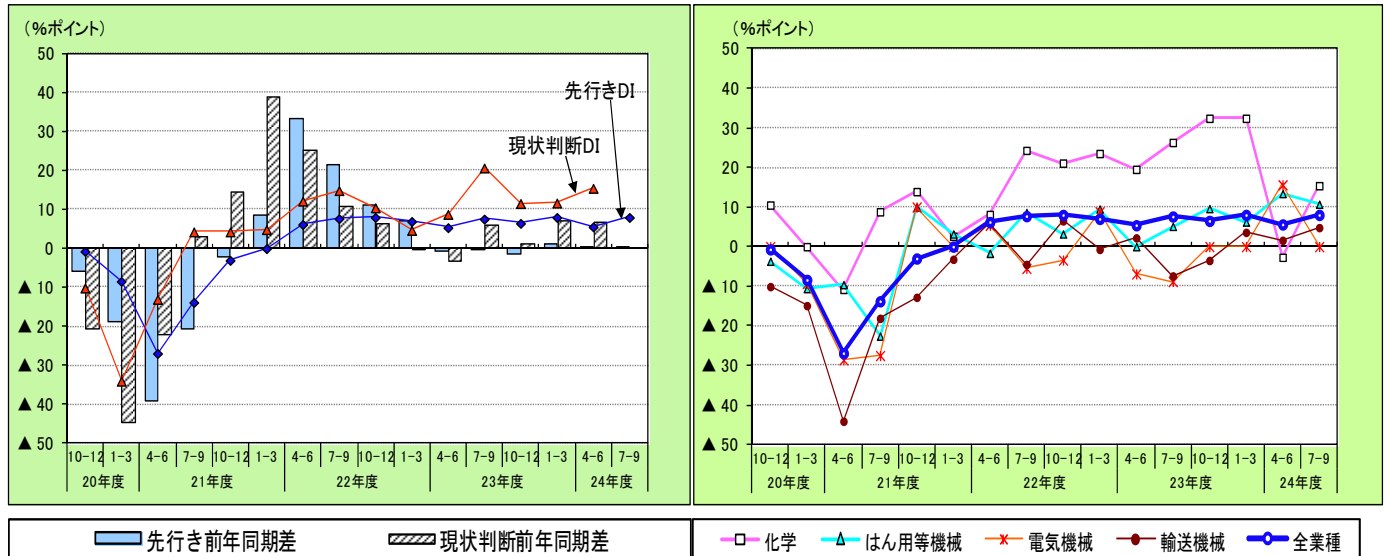

* グラフ凡例は以下同様です。

●ASEAN4

現状判断 DI は、21.1 と12期連続のプラス水準。前年同期差は 6.9 ポイントのプラス。

先行き DI は、15.6 と12期連続のプラス水準。前年同期差は 4.9 ポイントのプラス。主要4業種の前年同期差は、はん用等機械(23.2)は同 18.1 ポイントのプラス、化学(17.4)は同 9.6 ポイントのプラス、輸送(13.5)は同 6.5 ポイントのプラス、電気機械(13.2)は同 1.1 ポイントのプラス。

設備投資額 DI

設備投資額先行き DI(業種別)

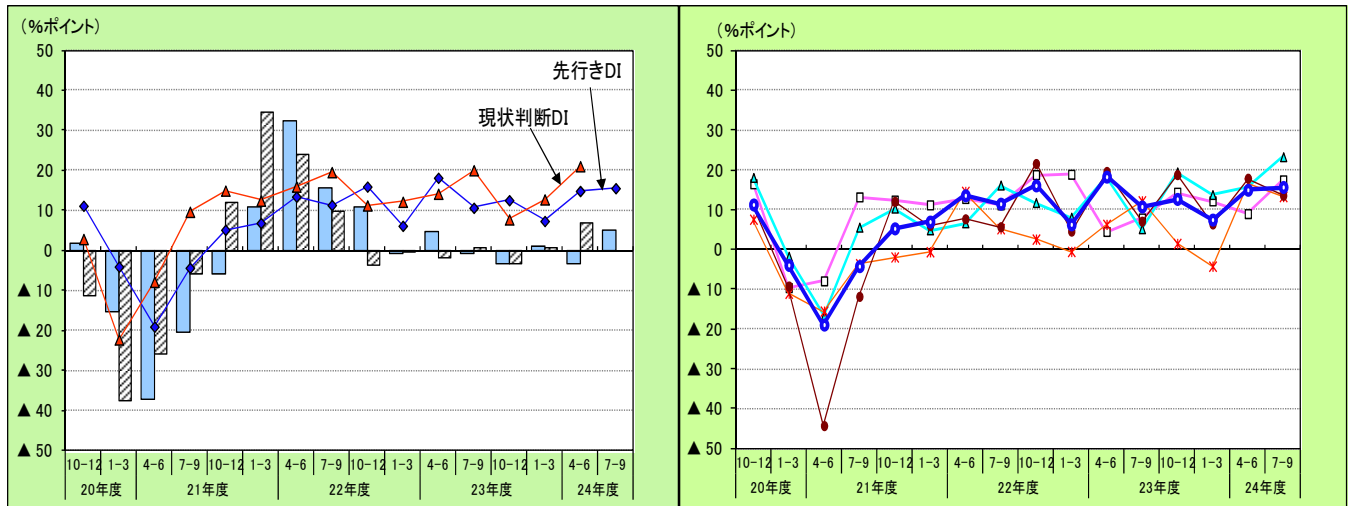

●NIEs3

現状判断 DI は 9.3 と12期連続のプラス水準。前年同期差は ▲6.9 ポイントのマイナス。

先行き DI は、16.1 と12期連続のプラス水準。前年同期差は 5.9 ポイントのプラス。主要4業種の前年同期差は、輸送機械(33.3)は同 23.3 ポイントのプラス、電気機械(14.6)は同 14.6 ポイントのプラス、はん用等機械(13.1)は同 3.1 ポイントのプラス、化学(15.4)は同 ▲1.7 ポイントのマイナス。

設備投資額 DI

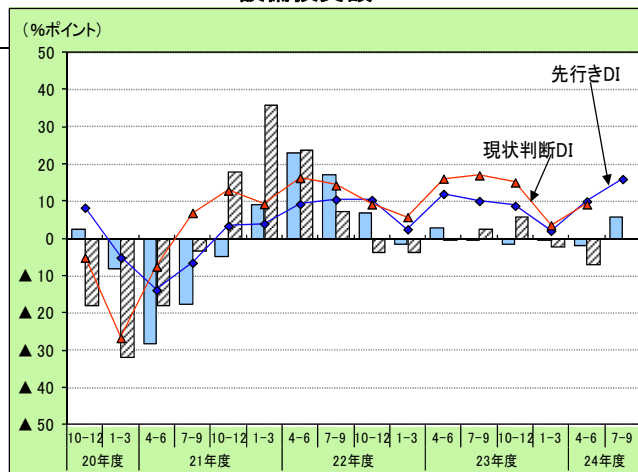

設備投資額先行き DI(業種別)

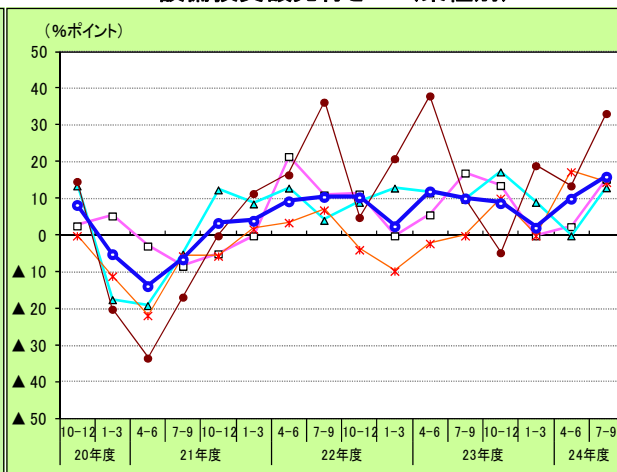

●中国(香港を含む)

現状判断 DI は、19.6 と13期連続のプラス水準。前年同期差は 6.8 ポイントのプラス。

先行き DI は、17.3 と13期連続のプラス水準。前年同期差は 6.0 ポイントのプラス。主要4業種の前年同期差は、輸送機械(22.8)は同 21.3 ポイントのプラス、電気機械(14.8)は同 6.6 ポイントのプラス、はん用等機械(14.3)は同 5.1 ポイントのプラス、化学(18.8)は同 ▲0.7 ポイントのマイナス。

設備投資額 DI

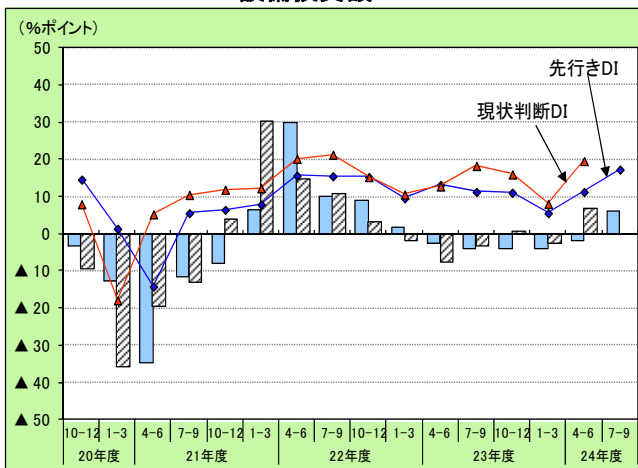

設備投資額先行き DI(業種別)

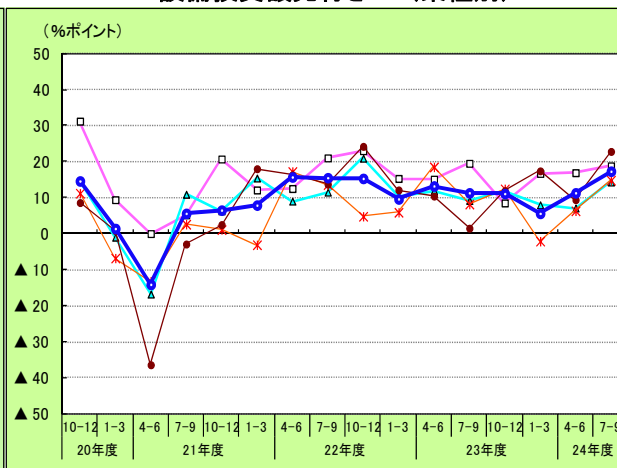

●欧州

現状判断 DI は、7.2 と12期連続のプラス水準。前年同期差は 4.5 ポイントのプラス。

先行き DI は、6.1 と11期連続のプラス水準。前年同期差は 1.9 ポイントのプラス。主要4業種は、輸送機械(13.8)は同 20.5 ポイントのプラス、化学(13.9)は同 ▲1.9 ポイントのマイナス、はん用等機械(4.8)は同 ▲0.3 ポイントのマイナス、電気機械(▲2.6)は同 ▲0.1 ポイントのマイナス。

設備投資額 DI

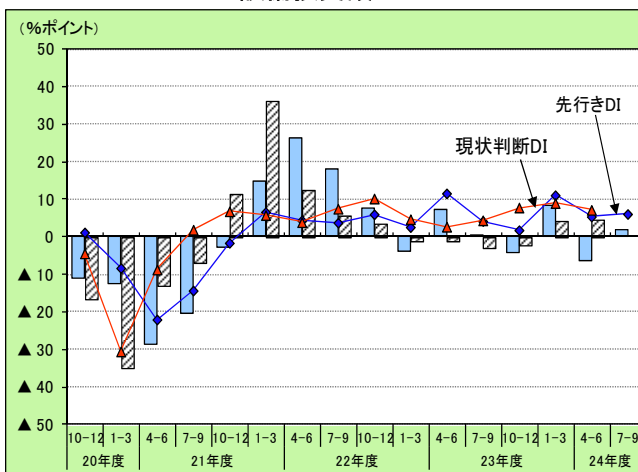

設備投資額先行き DI(業種別)

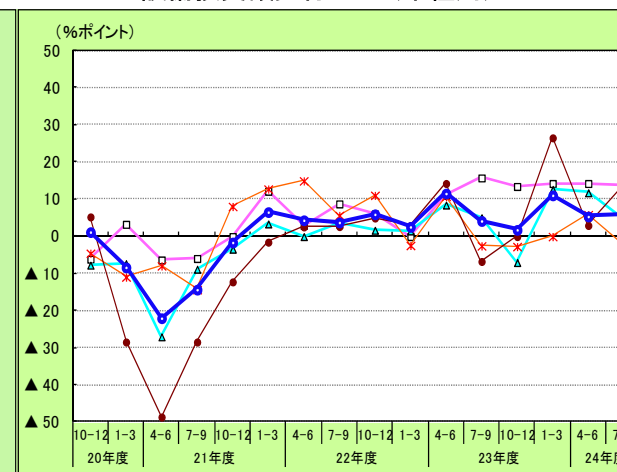

(3) 従業者数の動向

○従業者数 DI は、現状判断及び先行きとも12期連続のプラス水準で推移した。現状判断 DI 10.9、先行き DI 9.6 とプラス水準であるが、前年同期差は、現状判断 DI は 4.1 ポイントと3期ぶりに前年同期を上回り、先行き DI も 1.2 ポイントと 0 をはさんで3期ぶりにプラスとなった。

1-7 図 従業者数 DI

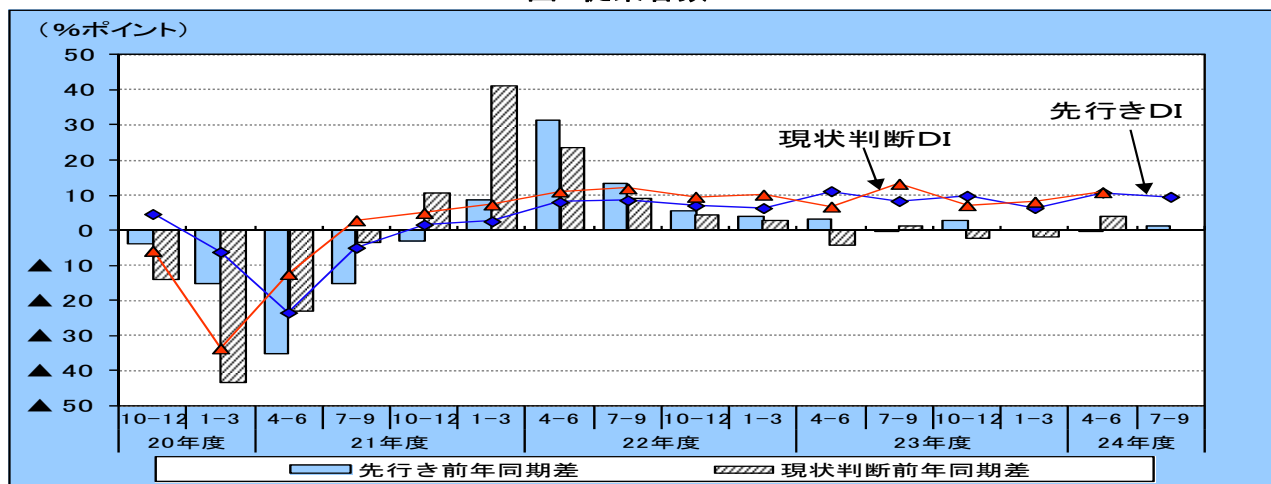

1-8 図 従業者数先行き DI(業種別)

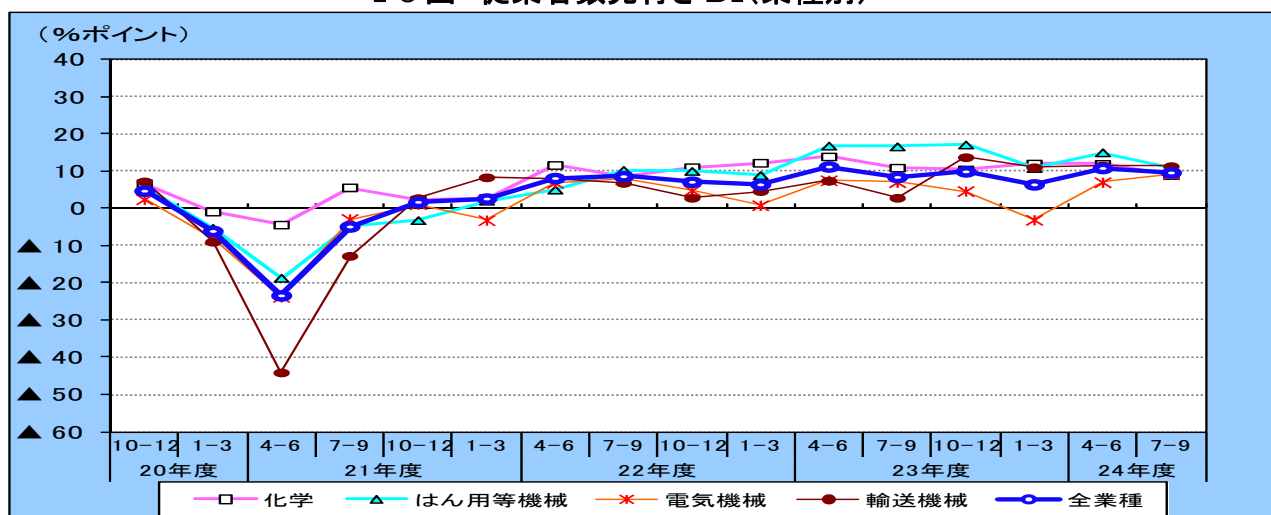

1-9 図 従業者数先行き DI(地域別)

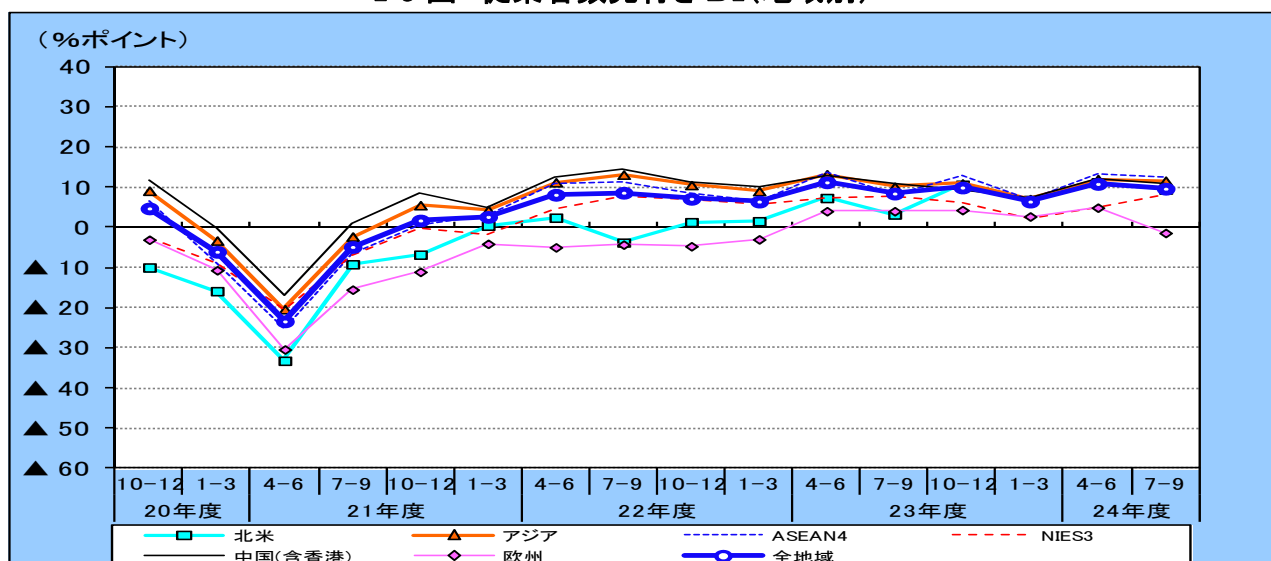

従業者数の現状判断DI(平成24年4-6月)は、10.9と12期連続のプラス水準。前年同期差は、4.1ポイントのプラス。

業種別にみると、主要4業種では、すべての業種でプラス水準。前年同期差は、主要4業種では、輸送機械、電気機械はプラス、はん用等機械、化学はマイナス。

地域別にみると、すべての地域でプラス水準。前年同期差は、ASEAN4、北米、NIEs3、中国はプラス、欧州はマイナス。

先行きDI(平成24年7-9月)は、9.6と12期連続のプラス水準。前年同期差は、1.2ポイントのプラス。

業種別にみると、主要4業種では、すべての業種でプラス水準。前年同期差は、主要4業種では、輸送機械、電気機械はプラス、はん用等機械、化学はマイナス。

地域別にみると、6期ぶりにマイナス水準となった欧州を除き、すべての地域でプラス水準。前年同期差は、北米、ASEAN4、NIEs3、中国はプラス、欧州はマイナス。

5表 従業者数 DI(地域別・業種別)

(単位: %ポイント)

業種別	23年4-6月期調査		23年7-9月期調査		23年10-12月期調査				24年1-3月期調査			
	現状判断 23/7-9	先行き 23/10-12	現状判断 23/10-12	先行き 24/1-3	現状判断 24/1-3	前年同期差	24/4-6	前年同期差	現状判断 24/4-6	前年同期差	24/7-9	前年同期差
計(全業種)	13.3	9.9	7.2	6.4	8.2	▲ 2.0	10.8	▲ 0.4	10.9	4.1	9.6	1.2
化学	10.4	10.4	14.3	12.0	11.9	▲ 0.5	11.9	▲ 2.0	13.4	▲ 1.2	8.9	▲ 2.0
はん用等機械	17.6	17.1	11.2	10.8	12.8	▲ 2.5	15.0	▲ 1.8	14.1	▲ 2.2	10.8	▲ 5.8
電気機械	10.0	4.6	▲ 2.1	▲ 3.1	▲ 2.5	▲ 7.2	7.0	▲ 0.5	5.2	1.8	9.1	2.1
輸送機械	14.5	13.7	10.7	11.0	14.1	5.6	11.5	4.1	15.5	18.7	11.3	8.5

(単位: %ポイント)

地域別	23年4-6月期調査		23年7-9月期調査		23年10-12月期調査				24年1-3月期調査			
	現状判断 23/7-9	先行き 23/10-12	現状判断 23/10-12	先行き 24/1-3	現状判断 24/1-3	前年同期差	24/4-6	前年同期差	現状判断 24/4-6	前年同期差	24/7-9	前年同期差
計(全地域)	13.3	9.9	7.2	6.4	8.2	▲ 2.0	10.8	▲ 0.4	10.9	4.1	9.6	1.2
・北米	12.6	10.6	11.7	6.8	14.4	5.0	11.2	3.9	12.9	11.3	9.4	6.2
・アジア	15.2	10.9	6.7	7.0	8.2	▲ 3.7	12.0	▲ 1.2	11.6	3.7	11.6	1.5
ASEAN4	13.5	12.7	2.2	6.7	12.8	▲ 0.6	13.2	▲ 0.5	15.0	11.4	12.5	4.6
NIEs3	11.9	6.2	6.1	2.2	4.4	▲ 5.0	4.9	▲ 2.5	13.8	1.8	8.1	0.3
中国(香港含む)	16.1	9.2	8.5	7.3	5.5	▲ 4.7	12.0	▲ 0.8	8.5	0.3	11.0	0.3
・欧州	0.6	4.3	4.0	2.7	2.0	▲ 1.2	4.9	0.9	5.2	▲ 0.7	▲ 1.4	▲ 5.4

6表 従業者数 DI(地域×主要業種)

北米

従業者数	前年調査(23年1-3月期)		今期調査(24年1-3月期)			
	現状判断 23/4-6	先行き 23/7-9	現状判断 24/4-6	前年同期差	先行き 24/7-9	前年同期差
全業種	1.6	3.2	12.9	11.3	9.4	6.2
化学	11.2	2.2	12.5	1.3	10.4	8.2
はん用等機械	14.1	17.2	27.3	13.2	16.9	▲ 0.3
電気機械	14.9	4.2	12.5	▲ 2.4	12.5	8.3
輸送機械	▲ 11.7	▲ 7.4	11.3	23.0	7.4	14.8

アジア

(単位: %ポイント)

従業者数	前年調査(23年1-3月期)		今期調査(24年1-3月期)			
	現状判断 23/4-6	先行き 23/7-9	現状判断 24/4-6	前年同期差	先行き 24/7-9	前年同期差
全業種	7.9	10.1	11.6	3.7	11.6	1.5
化学	16.2	13.5	15.3	▲ 0.9	10.5	▲ 3.0
はん用等機械	18.8	17.6	13.8	▲ 5.0	12.9	▲ 4.7
電気機械	1.9	7.5	5.5	3.6	9.7	2.2
輸送機械	▲ 1.2	7.9	19.5	20.7	17.0	9.1

ASEAN4

従業者数	前年調査(23年1-3月期)		今期調査(24年1-3月期)			
	現状判断 23/4-6	先行き 23/7-9	現状判断 24/4-6	前年同期差	先行き 24/7-9	前年同期差
全業種	3.6	7.9	15.0	11.4	12.5	4.6
化学	15.0	12.3	12.6	▲ 2.4	8.9	▲ 3.4
はん用等機械	15.9	10.2	15.1	▲ 0.8	10.9	0.7
電気機械	▲ 4.8	6.7	14.1	18.9	10.2	3.5
輸送機械	▲ 6.2	7.0	23.9	30.1	18.2	11.2

NIEs3

従業者数	前年調査(23年1-3月期)		今期調査(24年1-3月期)			
	現状判断 23/4-6	先行き 23/7-9	現状判断 24/4-6	前年同期差	先行き 24/7-9	前年同期差
全業種	12.0	7.8	13.8	1.8	8.1	0.3
化学	24.0	12.0	22.9	▲ 1.1	10.4	▲ 1.6
はん用等機械	22.2	22.2	11.8	▲ 10.4	6.3	▲ 15.9
電気機械	0.0	0.0	3.9	3.9	3.9	3.9
輸送機械	4.0	▲ 4.2	12.0	8.0	4.2	8.4

中国(香港を含む)

従業者数	前年調査(23年1-3月期)		今期調査(24年1-3月期)			
	現状判断 23/4-6	先行き 23/7-9	現状判断 24/4-6	前年同期差	先行き 24/7-9	前年同期差
全業種	8.2	10.7	8.5	0.3	11.0	0.3
化学	13.5	15.8	15.5	2.0	13.2	▲ 2.6
はん用等機械	20.3	19.5	12.0	▲ 8.3	13.9	▲ 5.6
電気機械	6.1	9.9	1.5	▲ 4.6	10.6	0.7
輸送機械	▲ 0.6	9.6	14.8	15.4	19.0	9.4

欧州

従業者数	前年調査(23年1-3月期)		今期調査(24年1-3月期)			
	現状判断 23/4-6	先行き 23/7-9	現状判断 24/4-6	前年同期差	先行き 24/7-9	前年同期差
全業種	5.9	4.0	5.2	▲ 0.7	▲ 1.4	▲ 5.4
化学	9.5	9.5	2.7	▲ 6.8	0.0	▲ 9.5
はん用等機械	9.3	10.9	6.0	▲ 3.3	1.5	▲ 9.4
電気機械	▲ 2.0	2.0	4.6	6.6	2.3	0.3
輸送機械	5.3	▲ 1.3	1.4	▲ 3.9	▲ 8.7	▲ 7.4

●北 米

現状判断 DI は、12.9 と10期連続のプラス水準。前年同期差は 11.3 ポイントのプラス。

先行き DI は、9.4 と8期連続のプラス水準。前年同期差は 6.2 ポイントのプラス。主要4業種の前年同期差は、輸送機械(7.4)は同 14.8 ポイントのプラス、電気機械(12.5)は同 8.3 ポイントのプラス、化学(10.4)は同 8.2 ポイントのプラス、はん用等機械(16.9)は同▲0.3 ポイントのマイナス。

従業者数 DI

従業者数先行き DI(業種別)

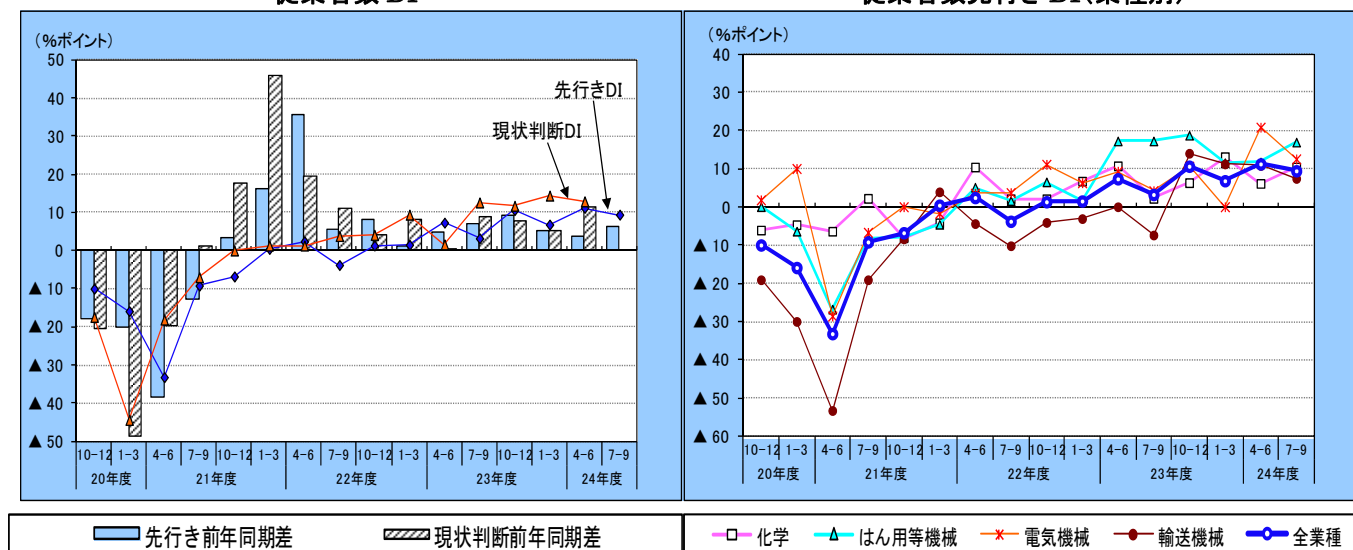

●ASEAN4

現状判断 DI は、15.0 と12期連続のプラス水準。前年同期差は 11.4 ポイントのプラス。

先行き DI は、12.5 と12期連続のプラス水準。前年同期差は 4.6 ポイントのプラス。主要4業種の前年同期差は、輸送機械(18.2)は同 11.2 ポイントのプラス、電気機械(10.2)は同 3.5 ポイントのプラス、はん用等機械(10.9)は同 0.7 ポイントのプラス、化学(8.9)は同▲3.4 ポイントのマイナス。

従業者数 DI

従業者数先行き DI(業種別)

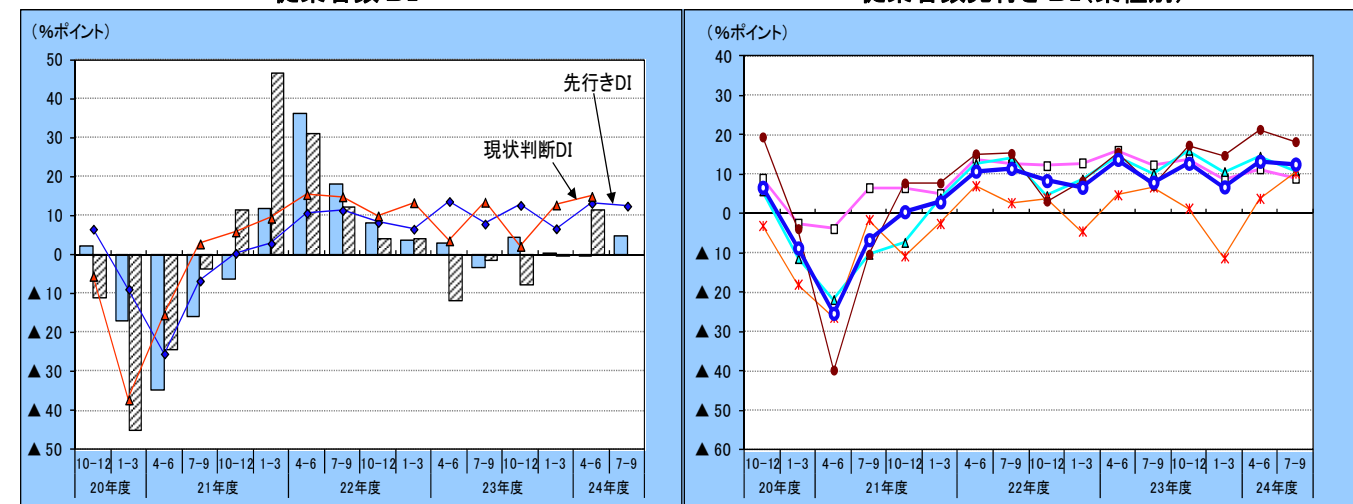

●NIEs3

現状判断 DI は、13.8 と11期連続のプラス水準。前年同期差は 1.8 ポイントのプラス。

先行き DI は、8.1 と10期連続のプラス水準。前年同期差は 0.3 ポイントのプラス。主要4業種の前年同期差は、輸送機械(4.2)は同 8.4 ポイントのプラス、電気機械(3.9)は同 3.9 ポイントのプラス、はん用等機械(6.3)は同▲15.9 ポイントのマイナス、化学(10.4)は同▲1.6 ポイントのマイナス。

従業者数 DI

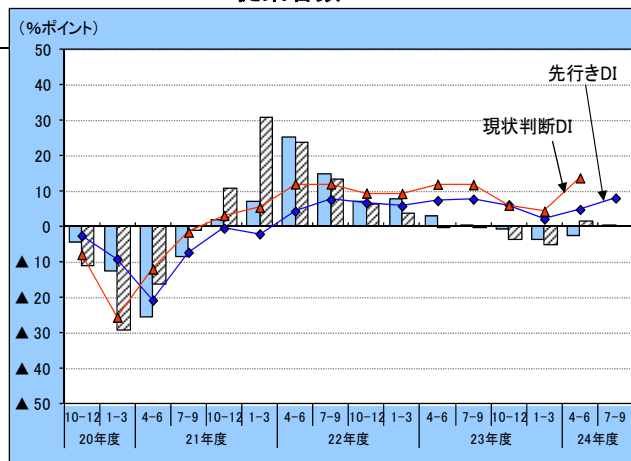

従業者数先行き DI(業種別)

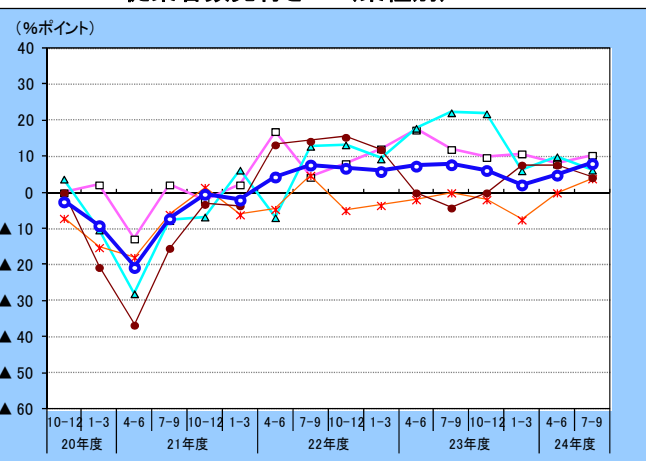

●中国(香港を含む)

現状判断 DI は、8.5 と12期連続のプラス水準。前年同期差は 0.3 ポイントのプラス。

先行き DI は、11.0 と13期連続のプラス水準。前年同期差は 0.3 ポイントのプラス。主要4業種の前年同期差は、輸送機械(19.0)は同 9.4 ポイントのプラス、電気機械(10.6)は同 0.7 ポイントのプラス、はん用等機械(13.9)は同▲5.6 ポイントのマイナス、化学(13.2)は同▲2.6 ポイントのマイナス。

従業者数 DI

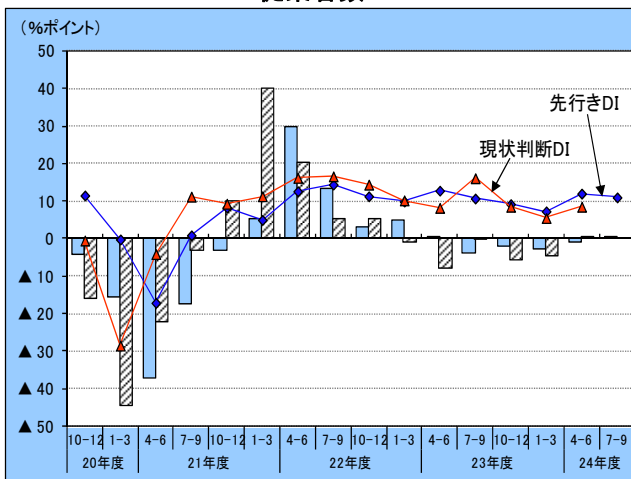

従業者数先行き DI(業種別)

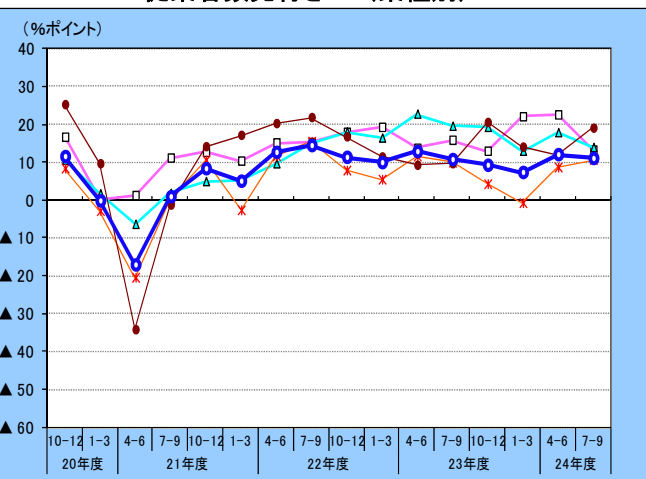

●欧州

現状判断 DI は、5.2 と7期連続のプラス水準。前年同期差は▲0.7 ポイントのマイナス。

先行き DI は、▲1.4 と6期ぶりのマイナス水準。前年同期差は▲5.4 ポイントのマイナス。主要4業種の前年同期差は、化学(0.0)は同▲9.5 ポイントのマイナス、はん用等機械(1.5)は同▲9.4 ポイントのマイナス、輸送機械(▲8.7)は同▲7.4 ポイントのマイナス、電気機械(2.3)は同 0.3 ポイントのプラス。

従業者数 DI

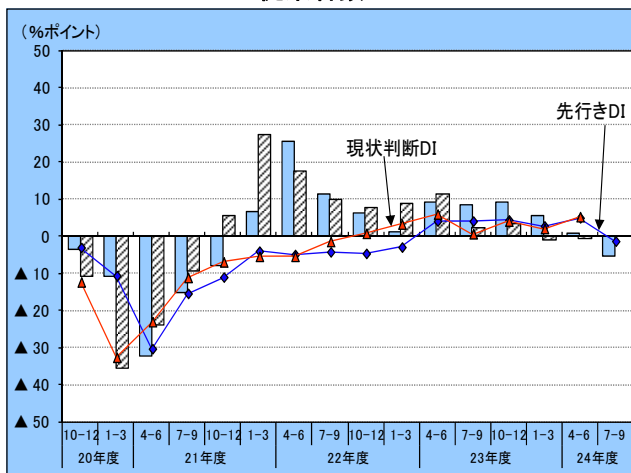

従業者数先行き DI(業種別)

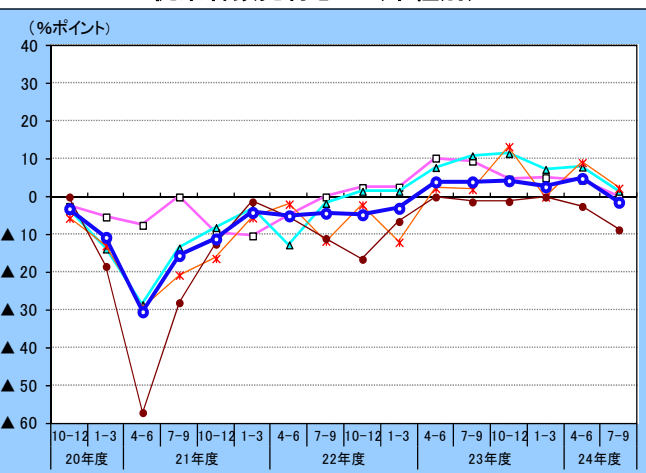

2. 実績

(1) 売上高の動向

○売上高(ドルベース)は、2594 億ドル。前年同期比は 5.6%増と 10期連続のプラスとなっている。地域別にみると、北米(同 12.1%増)、欧州(同 1.0%増)は引き続きプラスとなっているが、アジア(同 3.8%増)は2期ぶりにプラスに転じた。

2-1 図 売上高実績及び前年同期比(主要業種別・ドルベース)

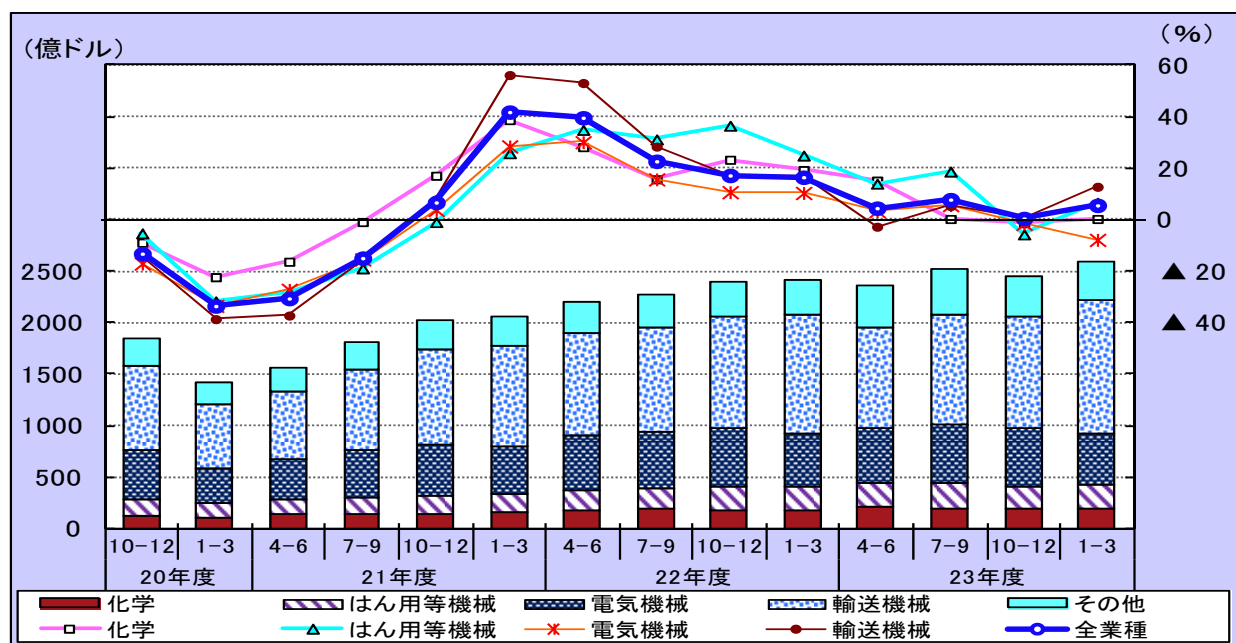

2-2 図 売上高実績及び前年同期比(地域別・ドルベース)

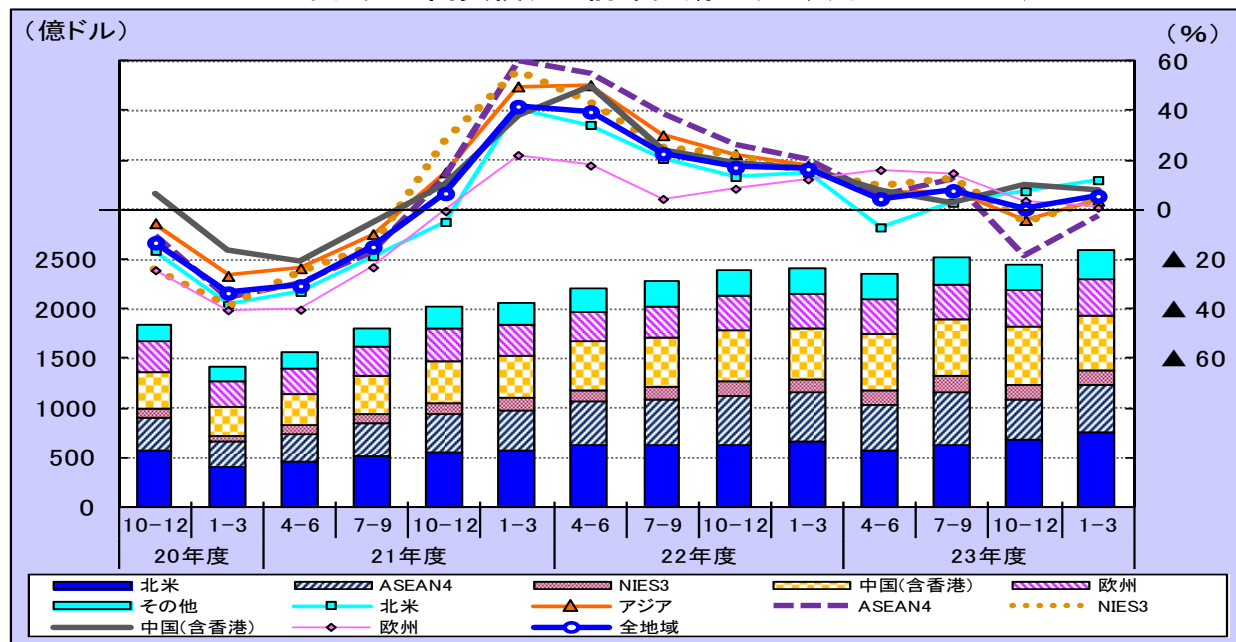

売上高実績は 2593 億 7555 万ドル、前年同期比は 5.6%増と10期連続のプラス。

業種別では、主要4業種は、輸送機械(同 12.8%増)は3期連続のプラス、はん用等機械(同 6.6%増)と化学(同 0.3%増)は2期ぶりのプラス、電気機械(同▲7.8 減)は2期連続のマイナス。

地域別では、北米は3期連続のプラス、中国は10期連続のプラス、NIEs3 は2期ぶりのプラス、欧州は9期連続のプラス、ASEAN4は2期連続のマイナス。

2-3 図 売上高実績(地域別・ドルベース・構成比)

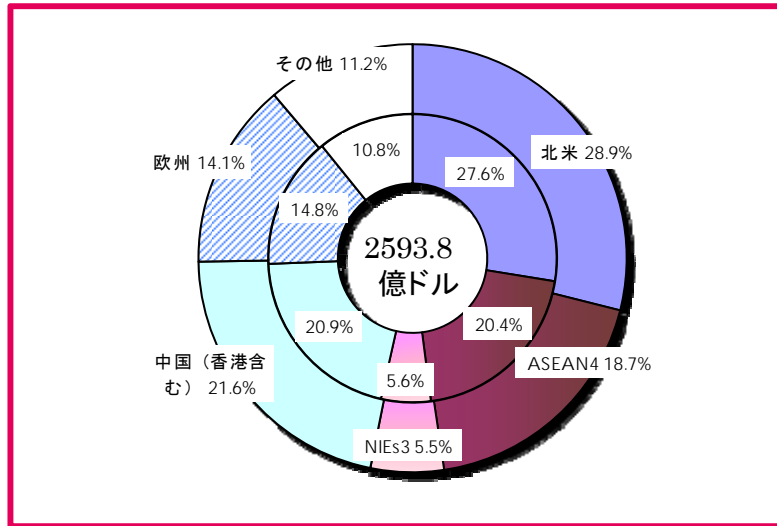

※ドーナツグラフの外円は24年1-3月期、内円は23年1-3月期、中心は24年1-3月期実績
 ※四捨五入の関係で合計と一致しない場合がある

7 表 売上高実績(業種・地域)

業種別	実績(前年同期比: %)				
	22年度	23年度			
	23/1-3月	4-6月	7-9月	10-12月	24/1-3月
全業種	16.5	4.5	7.8	0.5	5.6
化学	19.3	15.2	0.3	▲ 1.3	0.3
はん用等機械	24.9	14.0	18.7	▲ 5.7	6.6
電気機械	10.4	3.4	5.7	▲ 1.6	▲ 7.8
輸送機械	16.9	▲ 2.7	5.3	0.8	12.8

地域別	実績(前年同期比: %)				
	22年度	23年度			
	23/1-3月	4-6月	7-9月	10-12月	24/1-3月
全地域	16.5	4.5	7.8	0.5	5.6
・北米	15.1	▲ 7.0	3.0	7.6	12.1
・アジア	18.0	7.1	7.8	▲ 4.0	3.8
ASEAN4	20.6	5.9	12.4	▲ 18.4	▲ 2.6
NIEs3	15.3	9.6	12.6	▲ 5.2	3.7
中国(香港含む)	16.5	8.3	2.6	10.3	7.7
・欧州	12.4	16.2	14.9	3.7	1.0

8 表 売上高実績(地域×主要業種)

北米

売上高	実績(前年同期比: %)				
	22年度	23年度			
	23/1-3月	4-6月	7-9月	10-12月	24/1-3月
全業種	15.1	▲ 7.0	3.0	7.6	12.1
化学	12.1	9.0	7.6	6.1	▲ 0.2
はん用等機械	18.8	15.5	20.6	3.7	14.2
電気機械	20.9	3.3	5.4	▲ 0.1	▲ 9.3
輸送機械	13.8	▲ 21.3	▲ 4.4	9.1	18.8

アジア

売上高	実績(前年同期比: %)				
	22年度	23年度			
	23/1-3月	4-6月	7-9月	10-12月	24/1-3月
全業種	18.0	7.1	7.8	▲ 4.0	3.8
化学	24.3	18.1	▲ 6.0	▲ 4.3	3.6
はん用等機械	30.9	10.5	18.6	▲ 10.8	5.8
電気機械	9.2	3.8	7.1	▲ 0.2	▲ 7.0
輸送機械	19.3	3.1	5.0	▲ 7.7	11.2

ASEAN4

売上高	実績(前年同期比: %)				
	22年度	23年度			
	23/1-3月	4-6月	7-9月	10-12月	24/1-3月
全業種	20.6	5.9	12.4	▲ 18.4	▲ 2.6
化学	34.2	34.6	5.4	2.3	▲ 4.0
はん用等機械	34.7	12.6	21.6	▲ 22.1	▲ 4.0
電気機械	5.6	0.0	2.3	▲ 10.8	▲ 18.4
輸送機械	25.6	0.6	16.0	▲ 27.8	7.3

NIEs3

売上高	実績(前年同期比: %)				
	22年度	23年度			
	23/1-3月	4-6月	7-9月	10-12月	24/1-3月
全業種	15.3	9.6	12.6	▲ 5.2	3.7
化学	24.0	13.7	▲ 7.6	▲ 19.3	▲ 1.6
はん用等機械	65.0	30.3	64.1	▲ 26.2	15.8
電気機械	▲ 3.3	1.3	6.8	▲ 1.3	1.0
輸送機械	30.8	14.9	46.0	19.1	11.0

中国(香港を含む)

売上高	実績(前年同期比: %)				
	22年度	23年度			
	23/1-3月	4-6月	7-9月	10-12月	24/1-3月
全業種	16.5	8.3	2.6	10.3	7.7
化学	23.6	18.7	▲ 16.8	12.2	5.2
はん用等機械	25.3	9.3	11.3	▲ 3.6	6.8
電気機械	15.9	6.9	10.5	7.8	▲ 0.9
輸送機械	11.9	4.6	▲ 11.2	15.7	14.4

欧州

売上高	実績(前年同期比: %)				
	22年度	23年度			
	23/1-3月	4-6月	7-9月	10-12月	24/1-3月
全業種	12.4	16.2	14.9	3.7	1.0
化学	14.5	15.0	10.4	▲ 2.2	▲ 2.9
はん用等機械	14.5	23.6	19.9	▲ 2.5	▲ 1.2
電気機械	4.2	2.8	▲ 4.9	▲ 12.1	▲ 11.1
輸送機械	14.8	18.0	24.6	15.3	12.5

●北 米

749 億 9470 万ドル(売上高シェア 28.9%)、前年同期比 12.1%増と3期連続のプラス。主要4業種は、輸送機械(同 18.8%増)は2期連続のプラス、はん用等機械(同 14.2%増)は9期連続のプラス、電気機械(同▲9.3%減)は2期連続のマイナス、化学(同▲0.2%減)は9期ぶりのマイナス。

業種別実績及び前年同期比

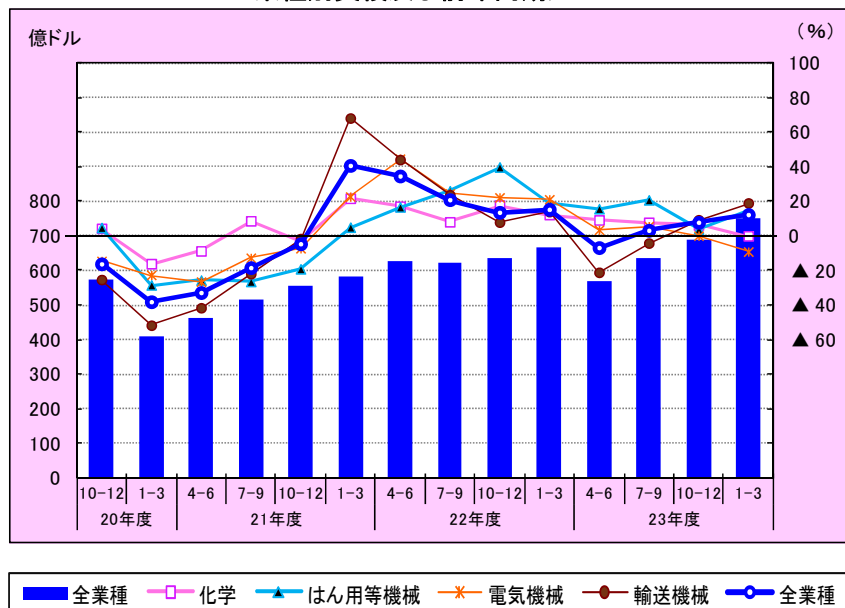

業種別構成比

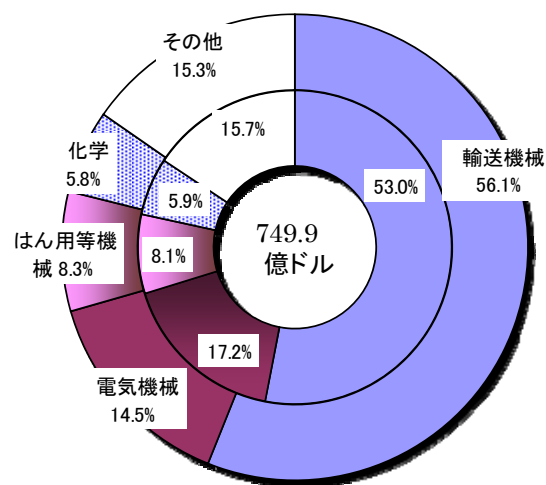

*グラフ凡例は以下同様です。

●ASEAN4

485 億 6640 万ドル(売上高シェア 18.7%)、前年同期比▲2.6%減と2期連続のマイナス。主要4業種は、電気機械(同▲18.4%減)は2期連続のマイナス、化学(同▲4.0%減)は10期ぶりのマイナス、はん用等機械(同▲4.0%減)は2期連続のマイナス、輸送機械(同 7.3%増)は2期ぶりのプラス。

業種別実績及び前年同期比

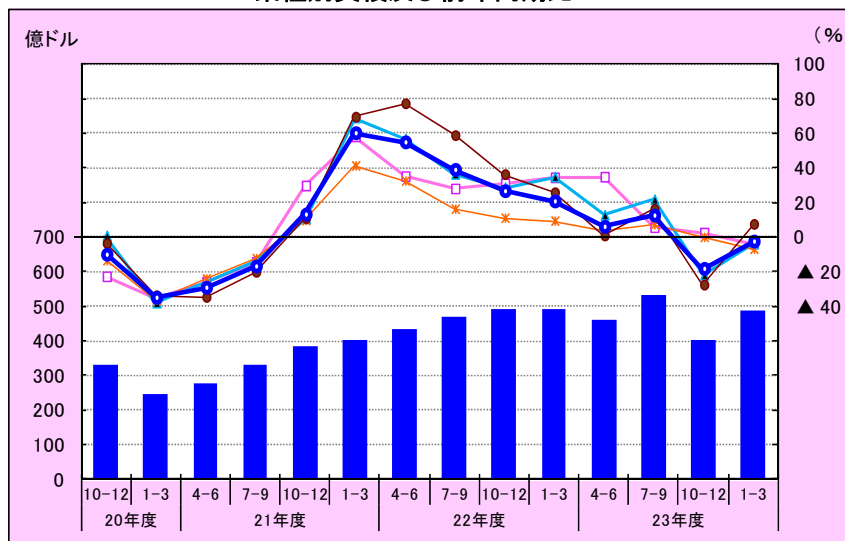

業種別構成比

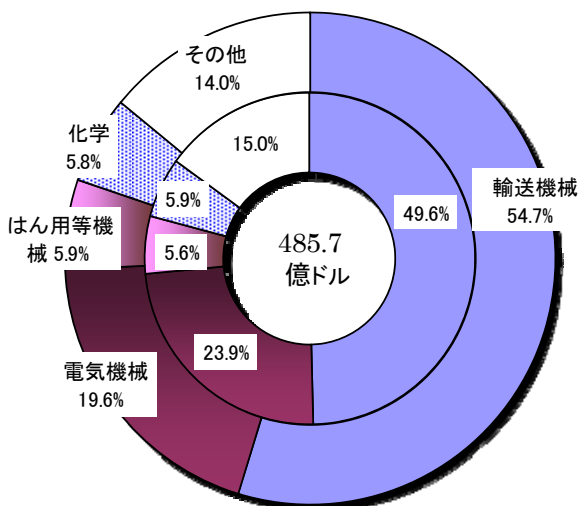

●NIEs3

143 億 3035 万ドル(売上高シェア 5.5%)、前年同期比 3.7%増と2期ぶりのプラス。主要4業種は、はん用等機械(同 15.8%増)は2期ぶりのプラス、輸送機械(同 11.0%増)は11期連続のプラス、電気機械(同 1.0%増)は2期ぶりのプラス、化学(同▲1.6%減)は3期連続のマイナス。

業種別実績及び前年同期比

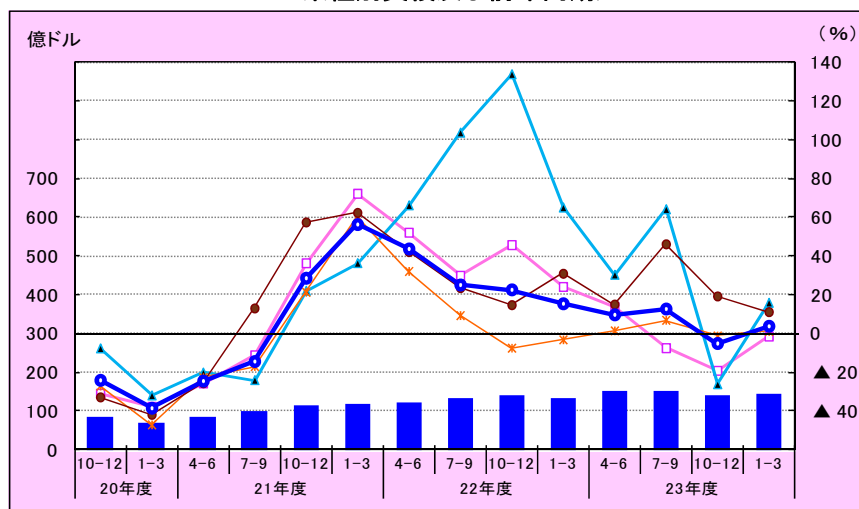

業種別構成比

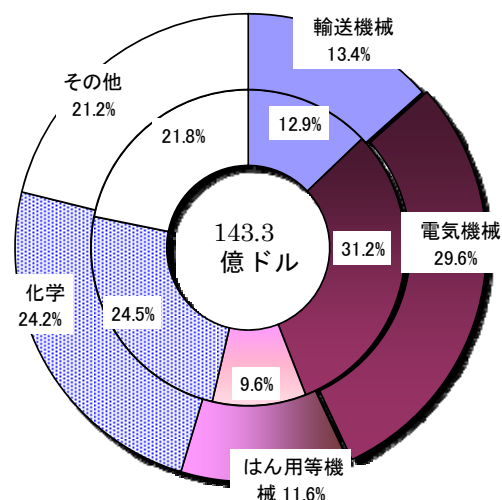

●中国(香港を含む)

559 億 7762 万ドル(売上高シェア 21.6%)、前年同期比 7.7%増と10期連続のプラス。主要4業種は、輸送機械(同 14.4%増)は2期連続のプラス、はん用等機械(同 6.8%増)は2期ぶりのプラス、化学(同 5.2%増)は2期連続のプラス、電気機械(▲0.9%減)は10期ぶりのマイナス。

業種別実績及び前年同期比

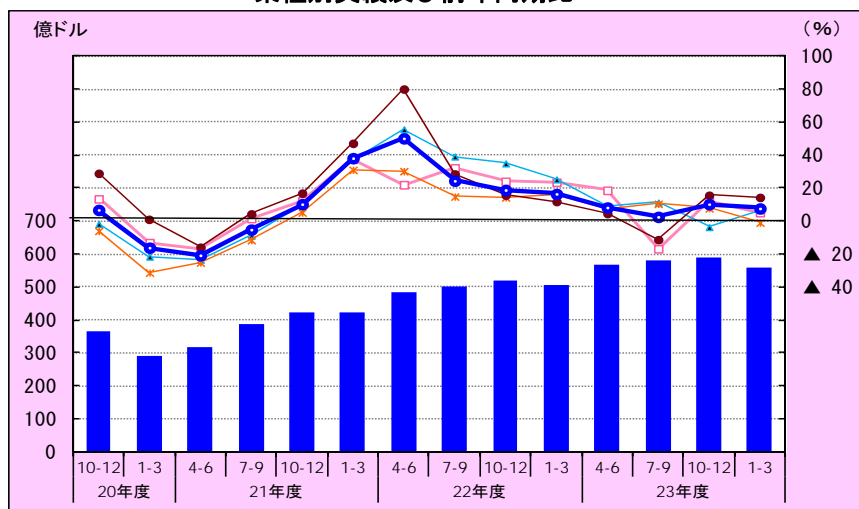

業種別構成比

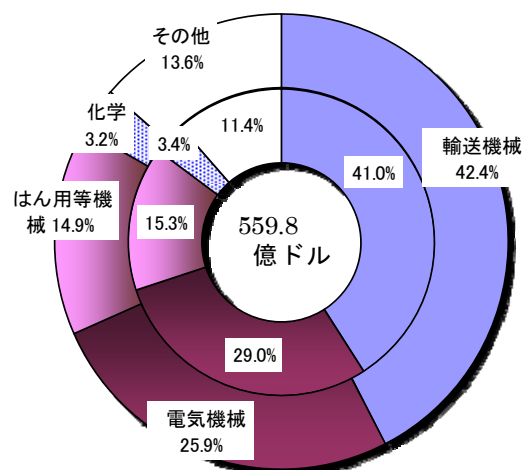

●欧州

364 億 8764 万ドル(売上高シェア 14.1%)、前年同期比 1.0%増と9期連続のプラス。主要4業種は、輸送機械(同 12.5%増)は9期連続のプラス、電気機械(同▲11.1%減)は3期連続のマイナス、化学(同▲2.9%減)とはん用等機械(同▲1.2%減)は2期連続のマイナス。

業種別実績及び前年同期比

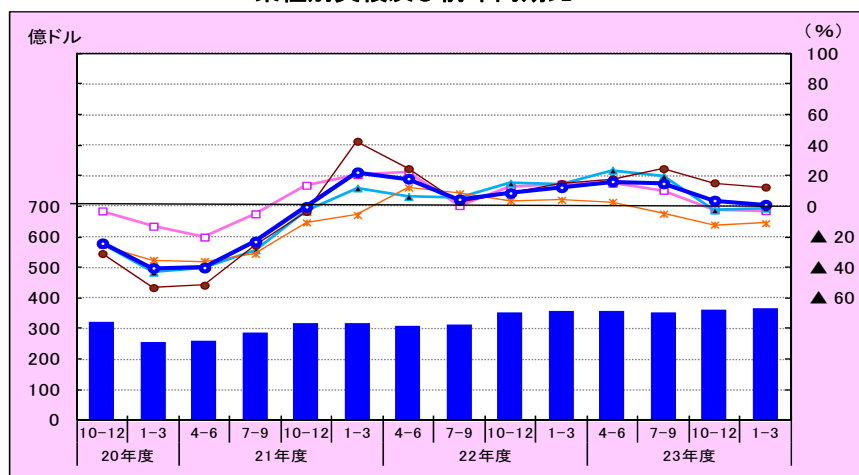

業種別構成比

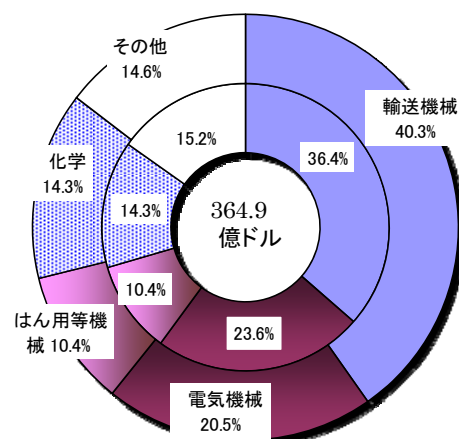

(2)設備投資額の動向

○設備投資額(ドルベース)は、104.2 億ドル。前年同期比は 27.0%増と8期連続のプラス。アジア(同 31.9%増)、北米(同 23.8%増)はプラスの推移。欧州(同▲4.5%減)はマイナスとなった。

2-4 図 設備投資額実績及び前年同期比(主要業種別・ドルベース)

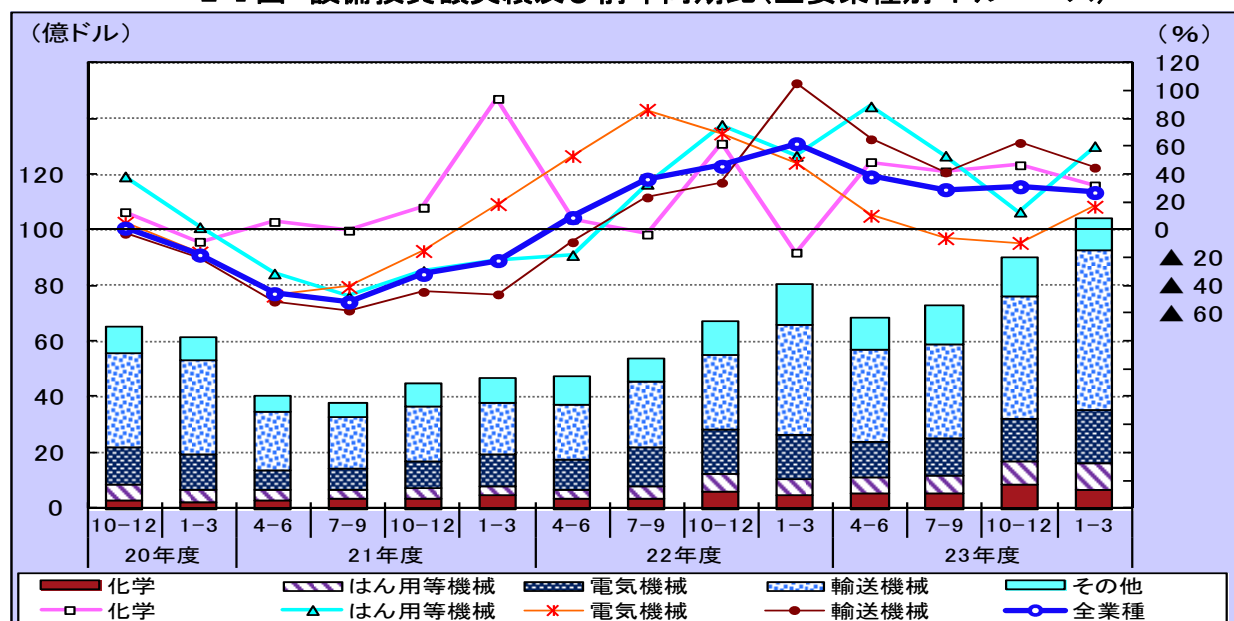

2-5 図 設備投資額実績及び前年同期比(地域別・ドルベース)

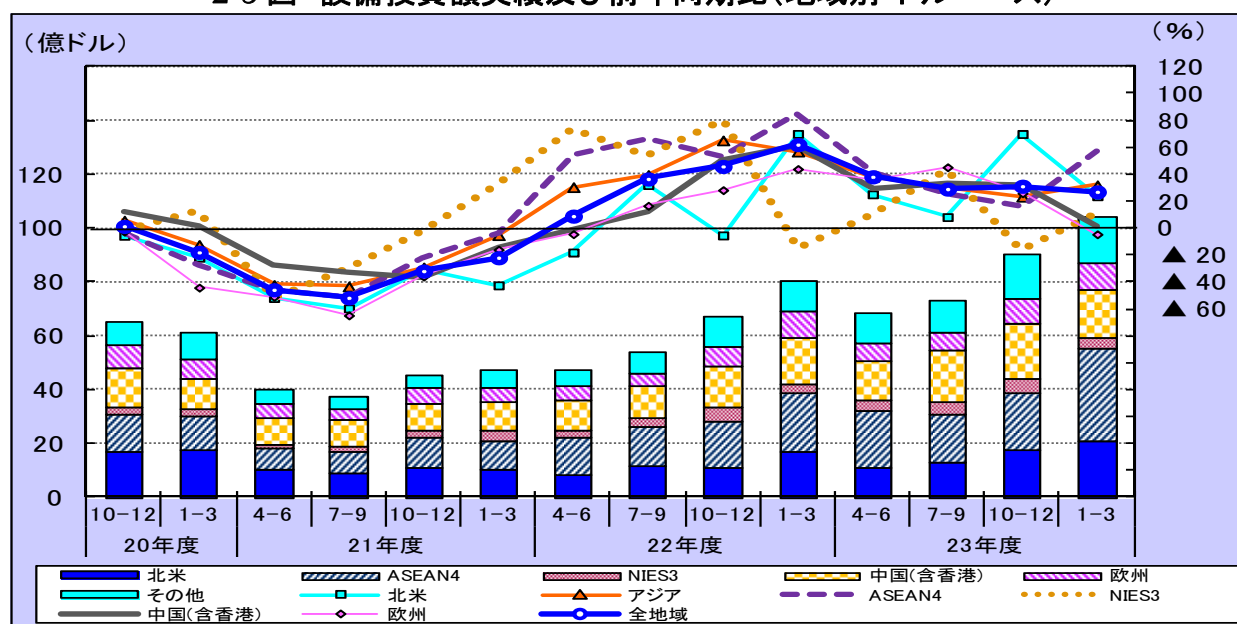

設備投資額(土地を除く有形固定資産取得額)は 104 億 1815 万ドル、前年同期比は 27.0%増と8期連続のプラス。

業種別では、主要4業種は、はん用等機械(同 60.4%増)は7期連続のプラス、輸送機械(同 44.9%増)は7期連続のプラス、化学(同 32.1%)は4期連続のプラス、電気機械(同 16.8%増)は3期ぶりのプラス。

地域別では、ASEAN4 は8期連続のプラス、北米は5期連続のプラス、NIES3 は2期ぶりのプラス、中国は7期連続のプラス、欧州は7期ぶりのマイナス。

2-6 図 設備投資額実績(地域別・ドルベース・構成比)

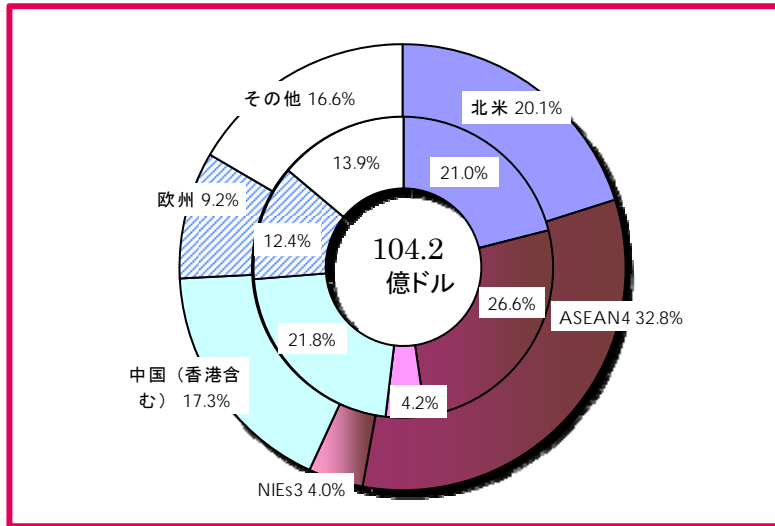

*ドーナツグラフの外円は24年1-3月期、内円は23年1-3月期、中心は24年1-3月期実績

*四捨五入の関係で合計と一致しない場合がある

9 表 設備投資額実績(業種・地域)

業種別	実績 (前年同期比 : %)				
	22年度	23年度			
	23/1-3月	4-6月	7-9月	10-12月	24/1-3月
全業種	62.1	38.2	29.1	31.2	27.0
化学	▲ 16.2	48.9	42.2	46.6	32.1
はん用等機械	53.4	88.9	53.5	13.2	60.4
電気機械	48.4	10.3	▲ 5.8	▲ 9.2	16.8
輸送機械	105.6	65.3	41.5	62.7	44.9

地域別	実績 (前年同期比 : %)				
	22年度	23年度			
	23/1-3月	4-6月	7-9月	10-12月	24/1-3月
全地域	62.1	38.2	29.1	31.2	27.0
・北米	70.1	25.2	8.3	70.0	23.8
・アジア	56.9	38.1	30.3	23.4	31.9
ASEAN4	84.4	41.7	25.0	16.0	56.6
NIEs3	▲ 14.5	10.2	42.8	▲ 15.8	11.1
中国(香港含む)	61.4	29.0	32.6	32.0	0.9
・欧州	44.0	36.5	45.3	26.0	▲ 4.5

10 表 設備投資額実績(地域×主要業種)

北米

設備投資額	実績 (前年同期比 : %)				
	22年度	23年度			
	23/1-3月	4-6月	7-9月	10-12月	24/1-3月
全業種	70.1	25.2	8.3	70.0	23.8
化学	45.4	92.2	59.2	44.4	98.2
はん用等機械	16.4	100.2	70.5	43.4	17.7
電気機械	26.2	21.5	45.9	4.0	▲ 7.5
輸送機械	78.8	▲ 0.6	▲ 13.5	72.0	23.1

アジア

設備投資額	実績 (前年同期比 : %)				
	22年度	23年度			
	23/1-3月	4-6月	7-9月	10-12月	24/1-3月
全業種	56.9	38.1	30.3	23.4	31.9
化学	▲ 34.4	22.7	39.1	56.7	19.1
はん用等機械	84.2	88.8	42.0	28.9	76.4
電気機械	50.5	3.7	▲ 6.4	▲ 11.2	19.3
輸送機械	139.3	126.1	75.9	75.5	62.3

ASEAN4

設備投資額	実績 (前年同期比 : %)				
	22年度	23年度			
	23/1-3月	4-6月	7-9月	10-12月	24/1-3月
全業種	84.4	41.7	25.0	16.0	56.6
化学	56.0	8.4	15.7	65.1	▲ 3.0
はん用等機械	113.9	53.4	▲ 18.5	▲ 25.4	142.8
電気機械	111.2	▲ 19.8	▲ 37.6	▲ 22.9	20.6
輸送機械	143.4	202.2	140.5	92.6	125.8

NIEs3

設備投資額	実績 (前年同期比 : %)				
	22年度	23年度			
	23/1-3月	4-6月	7-9月	10-12月	24/1-3月
全業種	▲ 14.5	10.2	42.8	▲ 15.8	11.1
化学	▲ 68.0	158.7	201.8	53.2	96.5
はん用等機械	50.9	114.2	273.2	186.8	195.1
電気機械	80.8	47.1	▲ 6.4	▲ 64.0	▲ 29.6
輸送機械	12.3	37.0	▲ 7.5	77.6	2.5

中国(香港を含む)

設備投資額	実績 (前年同期比 : %)				
	22年度	23年度			
	23/1-3月	4-6月	7-9月	10-12月	24/1-3月
全業種	61.4	29.0	32.6	32.0	0.9
化学	62.9	▲ 29.2	▲ 0.4	86.0	▲ 9.2
はん用等機械	73.8	90.8	62.9	28.8	18.5
電気機械	13.5	12.9	23.2	15.0	25.8
輸送機械	167.9	84.4	61.4	71.7	▲ 11.1

欧州

設備投資額	実績 (前年同期比 : %)				
	22年度	23年度			
	23/1-3月	4-6月	7-9月	10-12月	24/1-3月
全業種	44.0	36.5	45.3	26.0	▲ 4.5
化学	▲ 2.8	95.7	36.2	12.5	15.8
はん用等機械	▲ 8.1	57.3	84.0	▲ 59.1	32.1
電気機械	▲ 2.4	90.6	▲ 45.7	▲ 23.6	▲ 18.3
輸送機械	72.0	1.1	74.3	37.9	27.1

●北 米

20 億 9475 万ドル(設備投資額シェア 20.1%)、前年同期比 23.8%増と5期連続のプラス。主要4業種は、化学(同 98.2%増)は6期連続のプラス、輸送機械(同 23.1%増)は2期連続のプラス、はん用等機械(同 17.7%増)は6期連続のプラス、電気機械(同▲7.5%減)は8期ぶりのマイナス。

業種別実績及び前年同期比

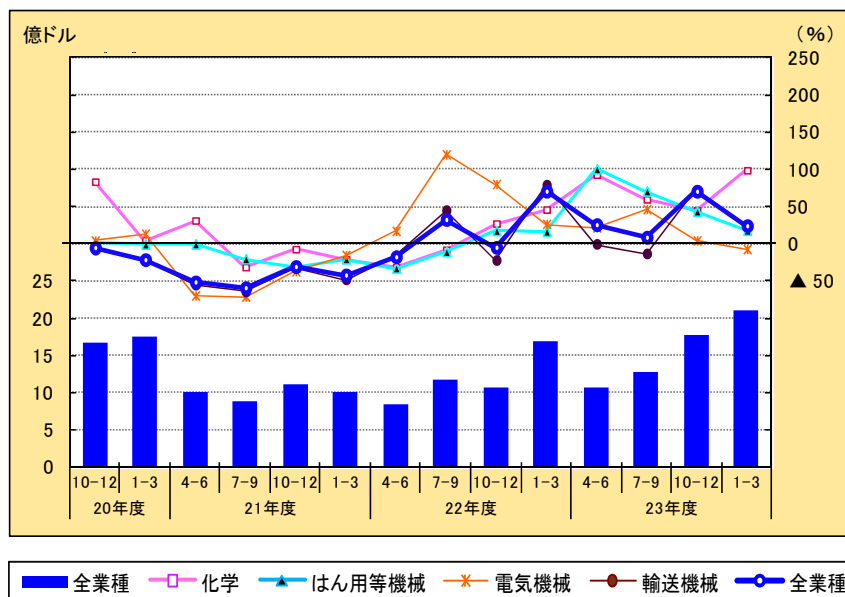

* グラフ凡例は以下同様です。

業種別構成比

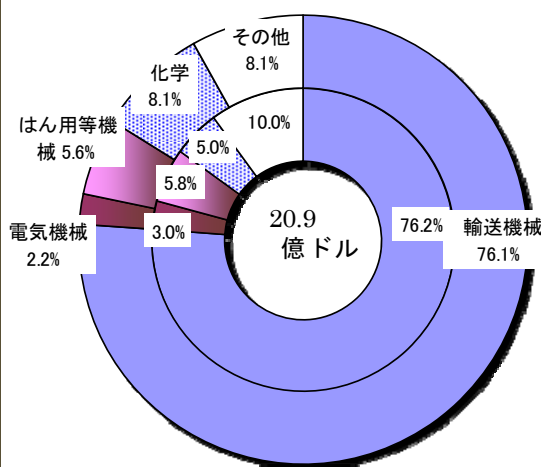

●ASEAN4

34 億 1350 万ドル(設備投資額シェア 32.8%)、前年同期比 56.6%増と8期連続のプラス。主要4業種は、はん用等機械(同 142.8%増)は3期ぶりのプラス、輸送機械(同 125.8%増)は6期連続のプラス、電気機械(同 20.6%増)は4期ぶりのプラス、化学(同▲3.0%減)は12期ぶりのマイナス。

業種別実績及び前年同期比

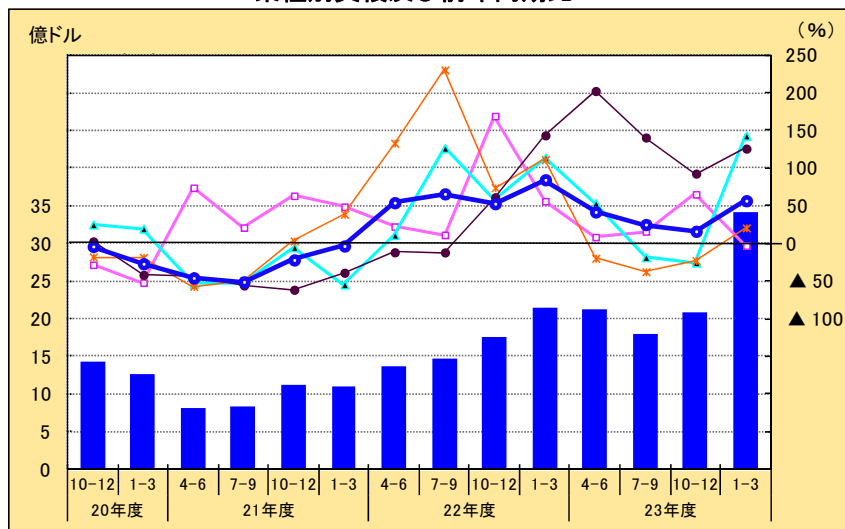

業種別構成

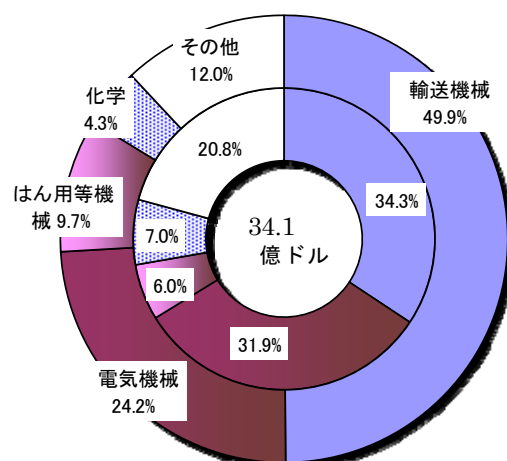

●NIEs3

4 億 1424 万ドル(設備投資額シェア 4.0%)、前年同期比 11.1%増と2期ぶりのプラス。主要4業種は、はん用等機械(同 195.1%増)は7期連続のプラス、化学(同 96.5%増)は4期連続のプラス、輸送機械(同 2.5%増)は2期連続のプラス、電気機械(同▲29.6%減)は3期連続のマイナス。

業種別実績及び前年同期比

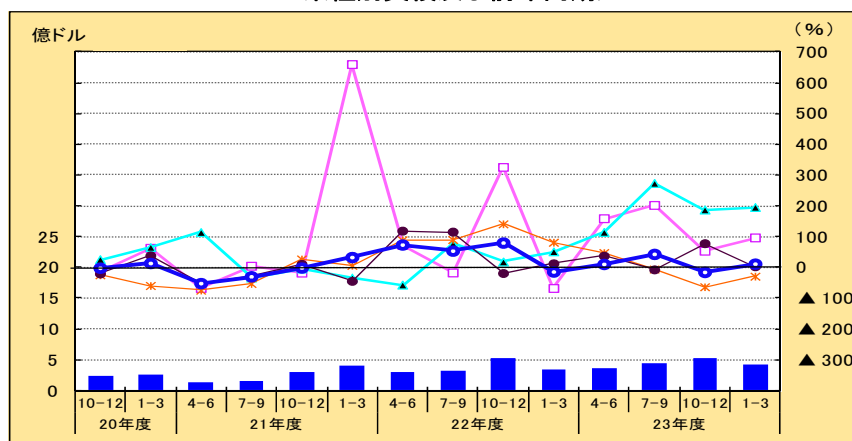

業種別構成

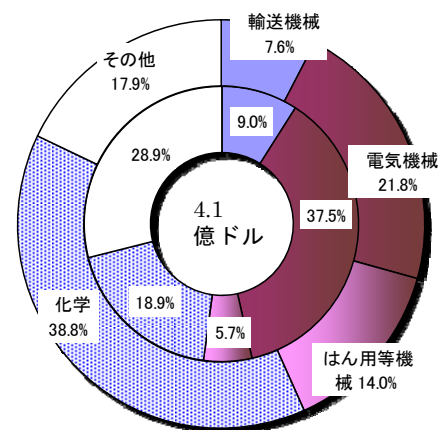

●中国(香港を含む)

18 億 746 万ドル(設備投資額シェア 17.3%)、前年同期比 0.9%増と7期連続のプラス。主要4業種は、電気機械(同 25.8%増)は9期連続のプラス、はん用等機械(同 18.5%増)は7期連続のプラス、輸送機械(同 ▲11.1%減)は6期ぶりのマイナス、化学(同 ▲9.2%減)は2期ぶりのマイナス。

業種別実績及び前年同期比

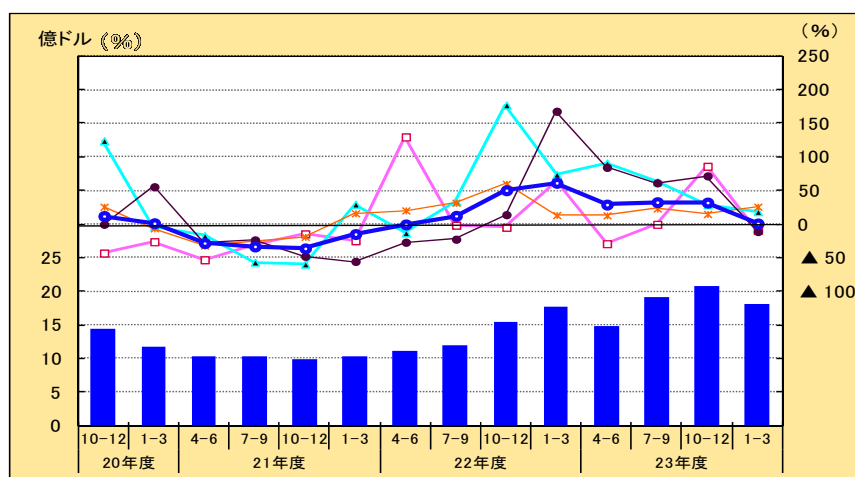

業種別構成

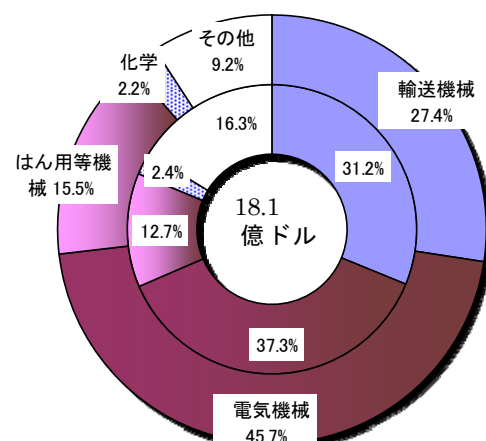

●欧州

9 億 6107 万ドル(設備投資額シェア 9.2%)、前年同期比 ▲4.5%減と7期ぶりのマイナス。主要4業種は、電気機械(同 ▲18.3%減)は3期連続のマイナス、はん用等機械(同 32.1%増)は2期ぶりのプラス、輸送機械(同 27.1%増)は7期連続のプラス、化学(同 15.8%増)は4期連続のプラス。

業種別実績及び前年同期比

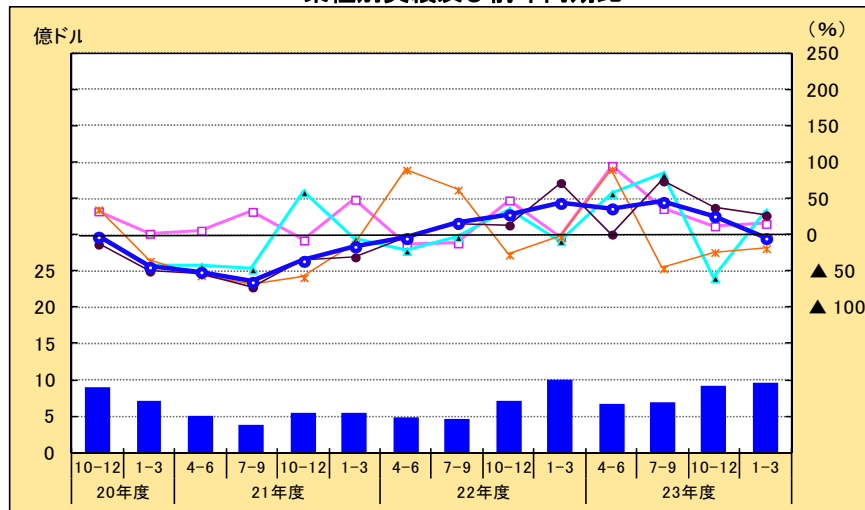

業種別構成

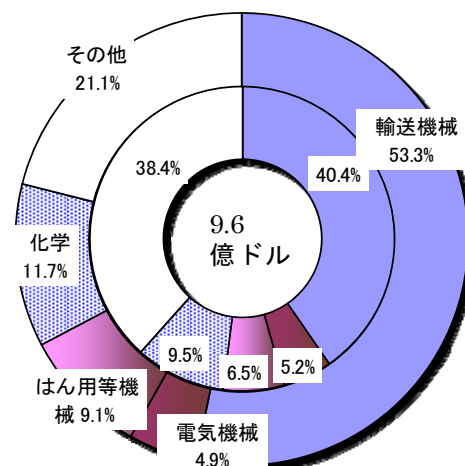

(3) 従業者数の動向

○従業者数は、366.5 万人。前年同期比は 1.2% 増と 9 期連続のプラス。北米(同 6.3% 増)、欧州(同 4.4% 増)はプラス、アジア(▲0.6% 減)はマイナスとなった。

2-7 図 従業者数実績(主要業種別・前年同期比)

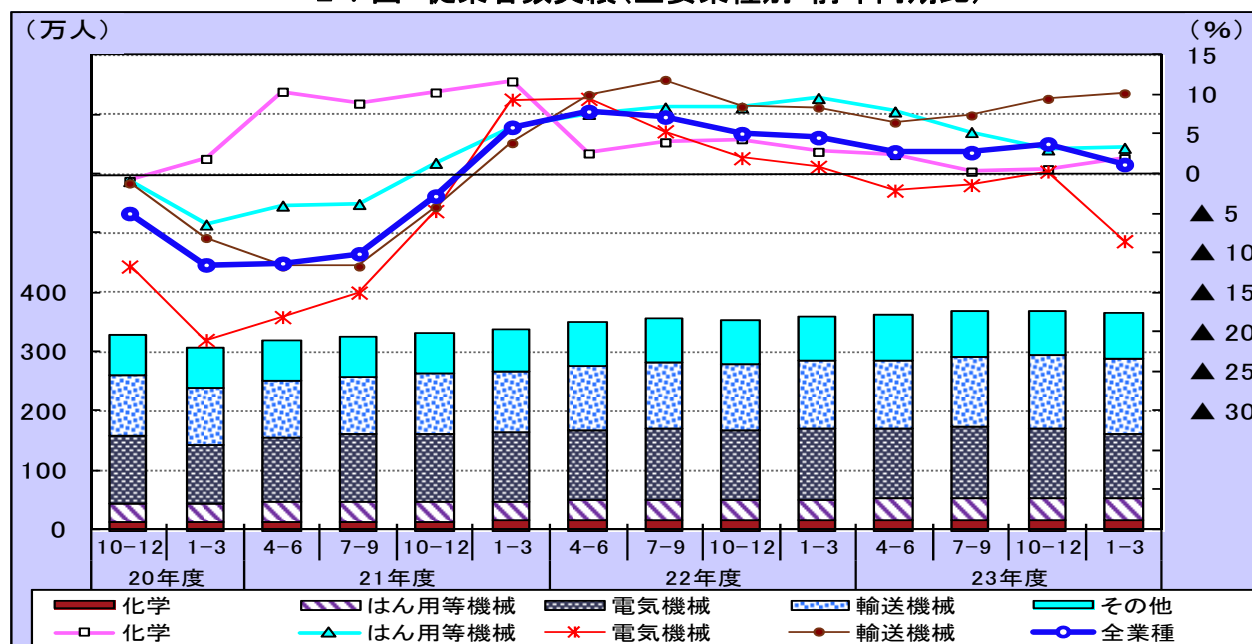

2-8 図 従業者数実績(地域別・前年同期比)

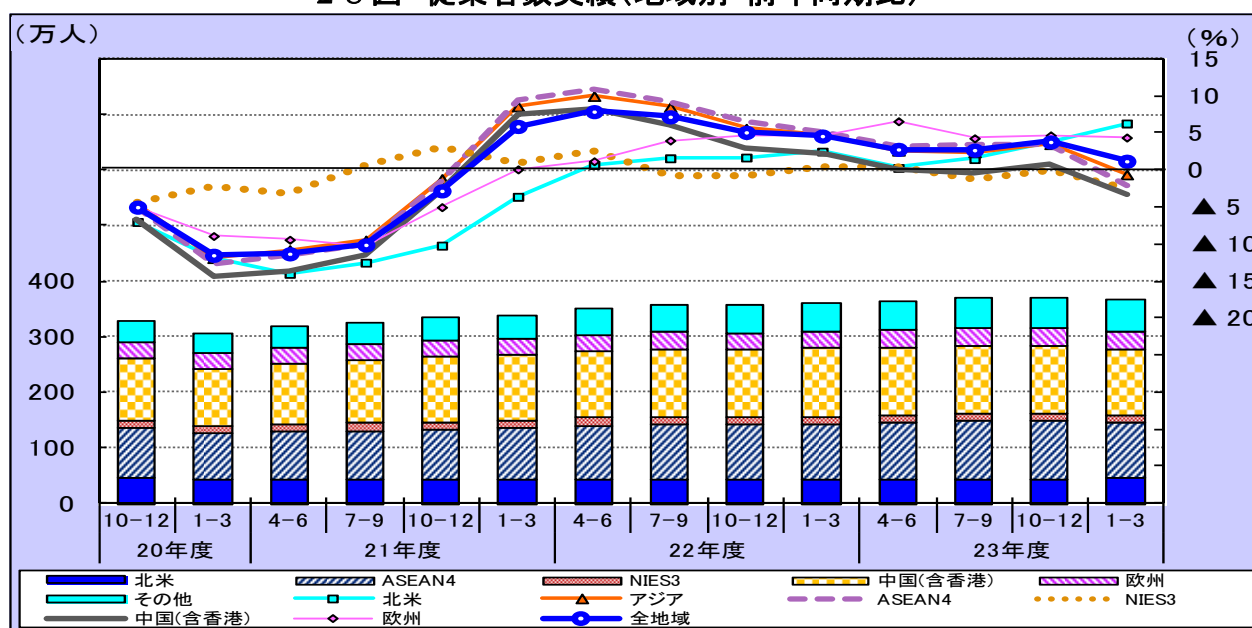

従業者数は 366.5 万人、前年同期比 1.2% 増と 9 期連続のプラス。

業種別では、主要 4 業種は、輸送機械(127.8 万人)は同 10.2% 増と 9 期連続のプラス、はん用等機械(38.4 万人)は同 3.3% 増と 10 期連続のプラス、化学(15.9 万人)は同 2.0% 増と 13 期連続のプラス、電気機械(107.6 万人)は同 ▲8.5% 減と 2 期ぶりのマイナス。

地域別では、北米は 8 期連続のプラス、欧州は 9 期連続のプラス、中国は 2 期ぶりのマイナス、NIEs3 は 3 期連続のマイナス、ASEAN4 は 9 期ぶりのマイナス。

2-9 図 従業者数実績(地域別・構成比)

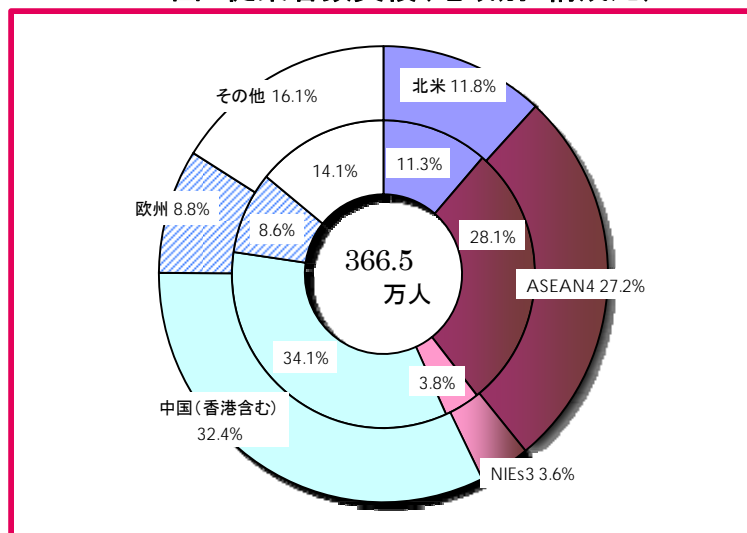

*ドーナツグラフの外円は24年1-3月期、内円は23年1-3月期、中心は24年1-3月期実績

*四捨五入の関係で合計と一致しない場合がある

11 表 従業者数実績(業種・地域)

業種別	実績 (前年同期比 : %)				
	22年度	23年度			
	23/1-3月	4-6月	7-9月	10-12月	24/1-3月
全業種	4.6	2.8	2.7	3.8	1.2
化学	2.8	2.4	0.3	0.6	2.0
はん用等機械	9.6	7.9	5.3	3.1	3.3
電気機械	0.9	▲ 2.1	▲ 1.4	0.3	▲ 8.5
輸送機械	8.4	6.5	7.4	9.5	10.2

地域別	実績 (前年同期比 : %)				
	22年度	23年度			
	23/1-3月	4-6月	7-9月	10-12月	24/1-3月
全地域	4.6	2.8	2.7	3.8	1.2
・北米	2.5	0.3	1.5	3.7	6.3
・アジア	4.8	2.6	2.4	3.5	▲ 0.6
ASEAN4	5.2	3.1	3.4	3.4	▲ 2.0
NIEs3	0.3	0.5	▲ 1.2	▲ 0.1	▲ 2.4
中国(香港含む)	2.1	0.0	▲ 0.4	0.8	▲ 3.3
・欧州	4.7	6.6	4.3	4.7	4.4

12 表 従業者数実績(地域×主要業種)

北米

従業者数	実績 (前年同期比 : %)				
	22年度	23年度			
	23/1-3月	4-6月	7-9月	10-12月	24/1-3月
全業種	2.5	0.3	1.5	3.7	6.3
化学	4.4	0.0	▲ 0.1	2.9	2.6
はん用等機械	4.0	5.0	5.6	6.5	7.5
電気機械	▲ 4.6	3.1	0.7	2.4	▲ 3.4
輸送機械	4.8	▲ 2.8	2.7	6.9	10.5

アジア

従業者数	実績 (前年同期比 : %)				
	22年度	23年度			
	23/1-3月	4-6月	7-9月	10-12月	24/1-3月
全業種	4.8	2.6	2.4	3.5	▲ 0.6
化学	3.8	4.3	1.6	1.5	3.1
はん用等機械	11.1	8.3	5.1	2.1	2.4
電気機械	1.1	▲ 2.6	▲ 1.5	0.3	▲ 9.3
輸送機械	9.2	8.1	8.1	10.8	10.6

ASEAN4

従業者数	実績 (前年同期比 : %)				
	22年度	23年度			
	23/1-3月	4-6月	7-9月	10-12月	24/1-3月
全業種	5.2	3.1	3.4	3.4	▲ 2.0
化学	1.2	1.2	1.5	2.2	1.4
はん用等機械	10.6	5.4	3.1	▲ 1.3	2.1
電気機械	2.5	▲ 2.2	▲ 0.3	0.3	▲ 13.8
輸送機械	9.7	10.1	9.7	10.7	11.4

NIEs3

従業者数	実績 (前年同期比 : %)				
	22年度	23年度			
	23/1-3月	4-6月	7-9月	10-12月	24/1-3月
全業種	0.3	0.5	▲ 1.2	▲ 0.1	▲ 2.4
化学	5.9	5.2	2.8	4.2	2.4
はん用等機械	7.2	19.2	8.2	8.4	6.6
電気機械	▲ 5.2	▲ 10.3	▲ 9.4	▲ 8.6	▲ 10.9
輸送機械	0.3	12.7	6.6	7.5	5.8

中国(香港を含む)

従業者数	実績 (前年同期比 : %)				
	22年度	23年度			
	23/1-3月	4-6月	7-9月	10-12月	24/1-3月
全業種	2.1	0.0	▲ 0.4	0.8	▲ 3.3
化学	5.3	6.4	0.5	0.5	2.8
はん用等機械	10.1	8.5	5.8	1.5	▲ 0.4
電気機械	▲ 1.4	▲ 4.5	▲ 3.8	▲ 1.5	▲ 9.5
輸送機械	4.7	3.0	3.8	6.3	5.5

欧州

従業者数	実績 (前年同期比 : %)				
	22年度	23年度			
	23/1-3月	4-6月	7-9月	10-12月	24/1-3月
全業種	4.7	6.6	4.3	4.7	4.4
化学	▲ 1.3	▲ 2.4	▲ 3.9	▲ 3.7	▲ 1.4
はん用等機械	3.1	7.5	6.5	7.7	7.2
電気機械	1.3	5.1	▲ 4.4	▲ 3.8	▲ 6.4
輸送機械	8.8	10.4	7.7	7.8	8.5

●北 米

43.4 万人(従業者数シェア 11.8%)、前年同期比 6.3%増と8期連続のプラス。主要4業種は、輸送機械(18.0 万人 同 10.5%増)は3期連続のプラス、はん用等機械(4.1 万人 同 7.5%増)は6期連続のプラス、化学(2.3 万人 同 2.6%増)は2期連続のプラス、電気機械(5.8 万人 同▲3.4%減)は4期ぶりのマイナス。

業種別実績及び前年同期比

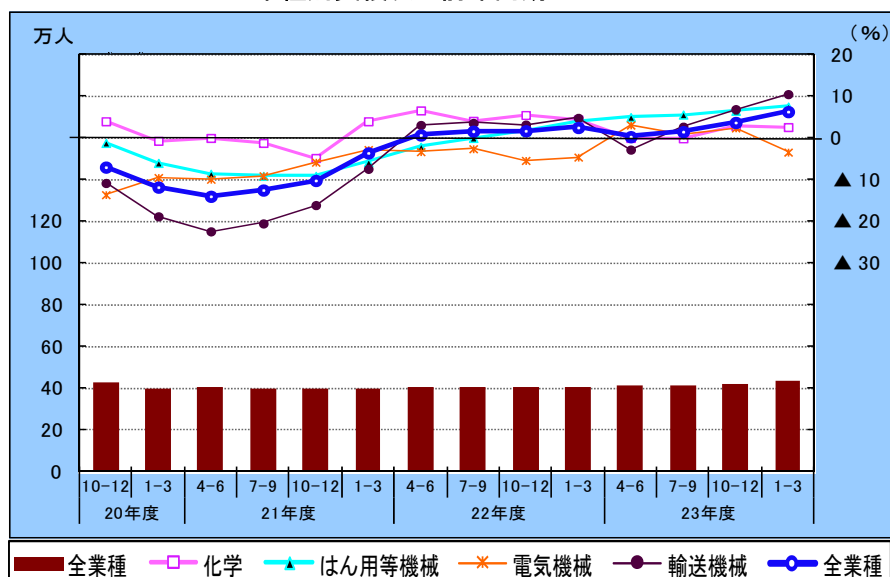

* グラフ凡例は以下同様です。

業種別構成

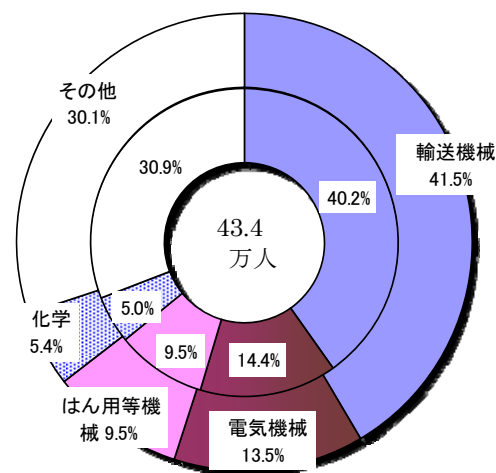

●ASEAN4

99.9 万人(従業者数シェア 27.2%)、前年同期比▲2.0%減と9期ぶりのマイナス。主要4業種は、電気機械(34.1 万人 同▲13.8%減)は2期ぶりのマイナス、輸送機械(34.8 万人 同 11.4%増)は9期連続のプラス、はん用等機械(8.4 万人 同 2.1%増)は2期ぶりのプラス、化学(3.3 万人 同 1.4%増)は7期連続のプラス。

業種別実績及び前年同期比

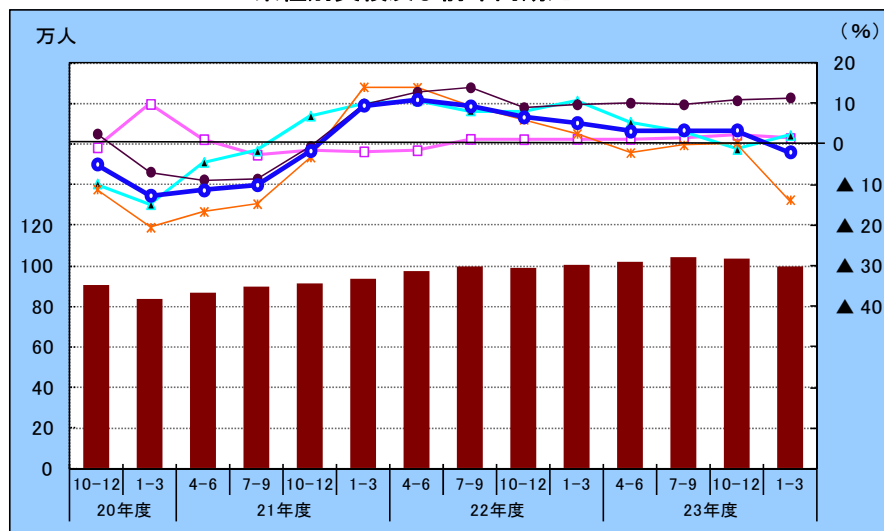

業種別構成

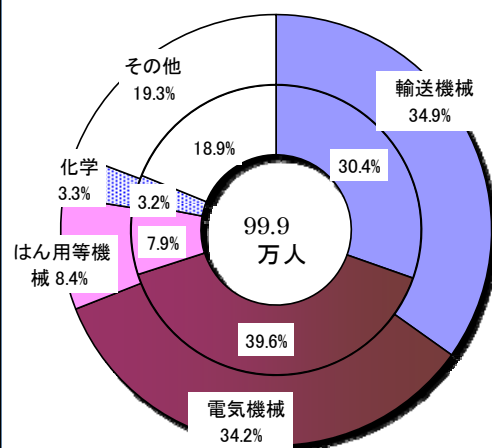

●NIEs3

13.3 万人(従業者数シェア 3.6%)、前年同期比▲2.4%減と3期連続のマイナス。主要4業種は、電気機械(4.7 万人 同▲10.9%減)は7期連続のマイナス、はん用等機械(2.0 万人 同 6.6%増)は6期連続のプラス、輸送機械(1.5 万人 同 5.8%増)は5期連続のプラス、化学(1.4 万人 同 2.4%増)は15期連続のプラス。

業種別実績及び前年同期比

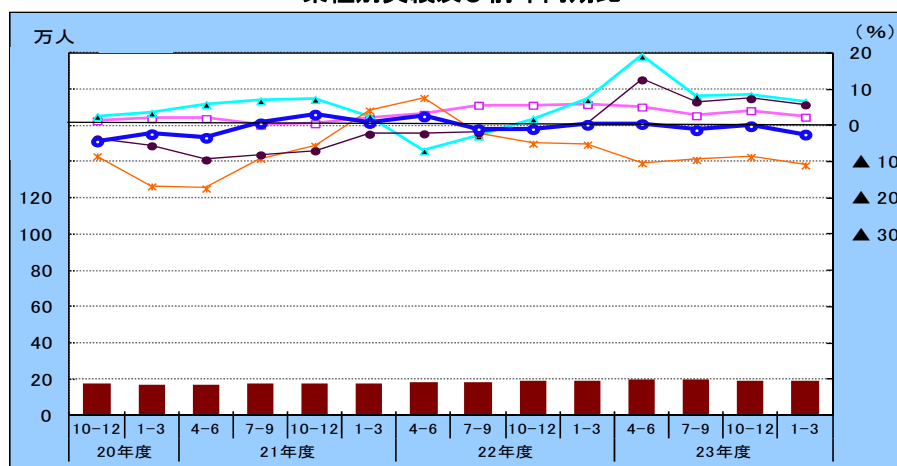

業種別構成

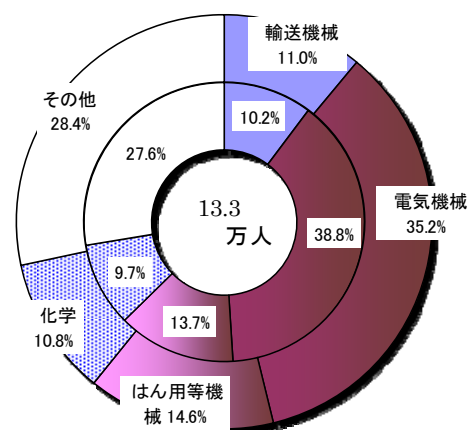

●中国(香港を含む)

118.6 万人(従業者数シェア 32.4%)、前年同期比▲3.3 %減と2期ぶりのマイナス。主要4業種は、電気機械(48.3 万人 同▲9.5%減)は6期連続のマイナス、はん用等機械(15.9 万人 同▲0.4%減)は9期ぶりのマイナス、輸送機械(27.7 万人 同 5.5 %増)は10期連続のプラス、化学(3.3 万人 同 2.8 %増)は13期連続のプラス。

業種別実績及び前年同期比

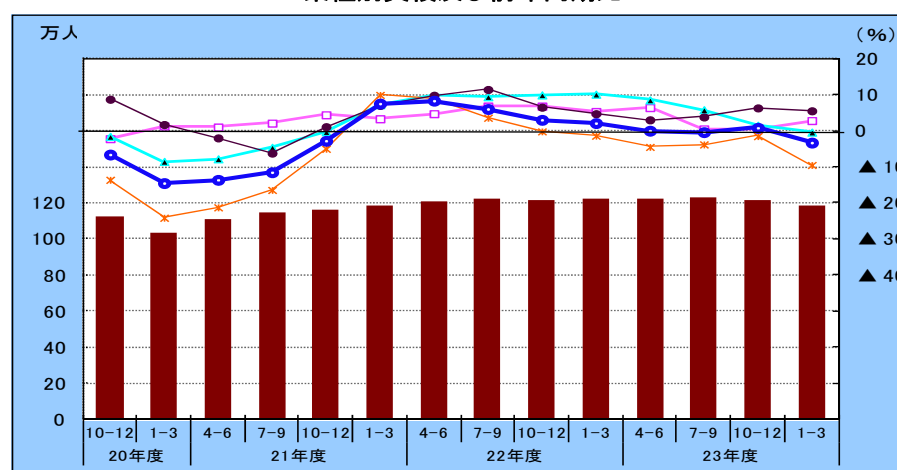

業種別構成

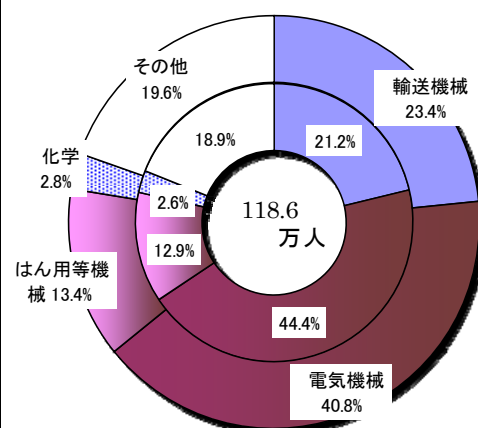

●欧州

32.4 万人(従業者数シェア 8.8%)、前年同期比 4.4 %増と9期連続のプラス。主要4業種は、輸送機械(14.9 万人 同 8.5 %増)は9期連続のプラス、はん用等機械(3.1 万人 同 7.2 %増)は7期連続のプラス、電気機械(4.0 万人 同▲6.4%減)は3期連続のマイナス、化学(3.0 万人 同▲1.4%減)は5期連続のマイナス。

業種別実績及び前年同期比

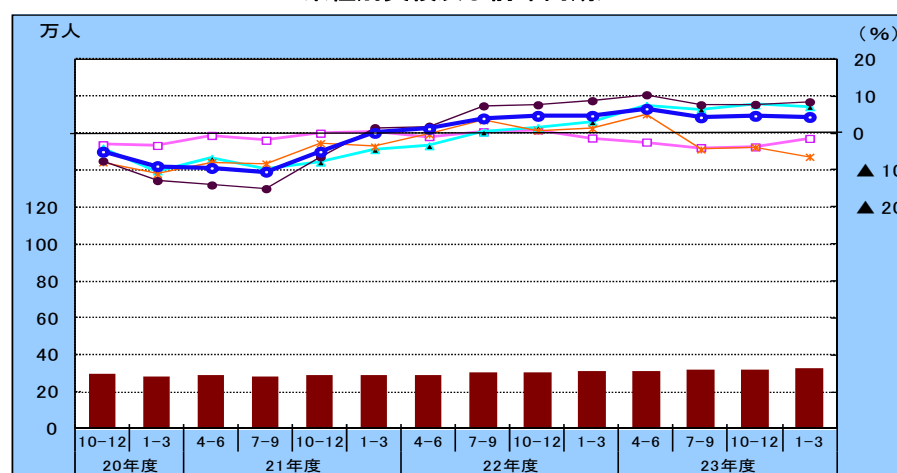

業種別構成

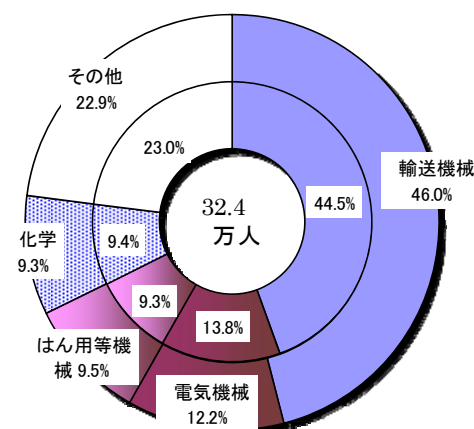

＜参考＞

1. 地域・国の分類

現地法人所在国(地域)の地域区分は次のとおりである。

●北米 アメリカ合衆国、カナダ

●アジア

ASEAN4: インドネシア、タイ、フィリピン、マレーシア

NIEs3: シンガポール、台湾、大韓民国

中国(香港を含む): 中華人民共和国(含香港特別行政区)

その他アジア: (インド、ベトナム、スリランカ、パキスタン、バングラデシュ、ミャンマー、ラオス)

●欧州: アイルランド、イギリス、イタリア、ウクライナ、オーストリア、オランダ、ギリシャ、スウェーデン、スペイン、スロバキア、モンテネグロ、チェコ、デンマーク、ドイツ、トルコ、ハンガリー、フィンランド、フランス、ブルガリア、ベルギー、ポーランド、ポルトガル、ルクセンブルグ、ルーマニア、ロシア

●その他: アラブ首長国連邦、アルゼンチン、イスラエル、ウルグアイ、ベネズエラ、エジプト、エルサルバドル、オーストラリア、コスタリカ、コロンビア、サモア、スワジランド、タンザニア、チュニジア、チリ、ニュージーランド、ブラジル、ペルー、メキシコ、南アフリカ共和国、モロッコ

2. 主要通貨の対米ドルレート(IMF「IFS」期中平均)

国・地域	年 期 別 通 貨	平成22年度	平成23年度			
		1-3月	4-6月	7-9月	10-12月	1-3月
日本	円	82.30	81.71	77.82	77.40	79.27
ASEAN4	インドネシア(ルピー)	8971.8	8593.5	8538.6	9000.4	9101.9
	マレーシア(リンギット)	3.0473	3.0185	3.0219	3.1522	3.0605
	フィリピン(ペソ)	43.938	43.246	42.752	43.458	43.046
	タイ(バーツ)	30.555	30.270	30.125	31.017	30.999
NIEs3	大韓民国(ウォン)	1120.10	1083.40	1084.70	1143.90	1131.20
	シンガポール(ドル)	1.2781	1.2400	1.2255	1.2875	1.2642
	台湾(ドル)	29.5120	28.8987	29.2007	30.2643	29.7233
中国	中華人民共和国(元)	6.5846	6.5022	6.4177	6.3414	6.3081
	香港(ドル)	7.787	7.777	7.793	7.778	7.760
欧州	イギリス(ポンド)※	1.602	1.634	1.609	1.574	1.571
	ユーロ地域(ユーロ)	0.7318	0.6948	0.7088	0.7420	0.7629

※イギリスポンドは、1ポンド当たりの米ドルで表示

出典：INTERNATIONAL FINANCIAL STATISTICS (IMF)

3. 調査票

提出先	経 済 産 業 大 臣
提出期限	平 成 24 年 5 月 15 日
提出部数	1 部

秘

海外現地法人四半期調査
海外現地法人四半期調査票

平成 24 年 1 月 ～ 3 月期
(平成 24 年 3 月末日現在)

この調査により報告された記入内容は、統計法により秘密が保護されます。

問い合わせ先
経済産業省経済産業政策局
調査統計部企業統計室
電話 03-3501-1831 (直通)

※ 必ず記入してください。

下記に記入する実績金額の通貨コードを記入してください。

下記に記入する金額の該当期間が3か月でない場合は3か月値を二重線で消して半年値を○で囲んでください。

見通しは、季節要因を除いた実勢で「増加」「不変」「減少」を判断し、該当するものを○で囲んでください。「現状判断」「先行き」とも、それぞれ直前の四半期と比較した見通しを記入してください。

項 目	実 績		見 通 し		備 考
	金 額 (24 年 1 - 3 月期)	金 額 (24 年 4 - 6 月期)	金 額 (24 年 7 - 9 月期)	金 額	
売上高 ¹⁰¹			1. 増 加 2. 不 変 3. 減 少	1. 増 加 2. 不 変 3. 減 少	
うち自国内向け ¹⁰²			1. 増 加 2. 不 変 3. 減 少	1. 増 加 2. 不 変 3. 減 少	
うち日本国向け ¹⁰³			1. 増 加 2. 不 変 3. 減 少	1. 増 加 2. 不 変 3. 減 少	
うち日本国以外の第三国向け ¹⁰⁴			1. 増 加 2. 不 変 3. 減 少	1. 増 加 2. 不 変 3. 減 少	
有形固定資産(土地を除く)の当期取得額 ²⁰¹			1. 増 加 2. 不 変 3. 減 少	1. 増 加 2. 不 変 3. 減 少	

当該期間において取得した金額で、減少額(除却等)は含みません。

項目201の先行きで「1.増加」を選択した場合のみ、その目的に該当するものを○で囲んでください。(複数回答可)	1. 生産能力の増強	2. 更新及び補修	3. 合理化及び効率化	4. その他
---	------------	-----------	-------------	--------

項 目	実 績		見 通 し		備 考
	人 数 (人) 24 年 3 月末	人 数 (人) 24年6月末	人 数 (人) 24年9月末	人 数 (人)	
従 業 者 数 ³⁰¹			1. 増 加 2. 不 変 3. 減 少	1. 増 加 2. 不 変 3. 減 少	

備 考	(この部分に「企業シール」を貼り付けてください)
・新規対象や対象外となる現地法人が生じた場合は、「調査票の記入要領」に従って記入してください。	現地法人名
・通常期と大きく異なる事情が生じた場合(合併・休業等)には、その内容を記入してください。	所在国名
	本社企業名
	所 属
	担 当
	電 話
	コード

◆ご協力ありがとうございました。◆

(裏面)

国別通貨単位表

最も記入しやすい通貨でご記入いただいて結構ですが、通貨により記入単位が異なりますのでご注意ください。

他の通貨への換算が必要な場合は、社内レートによってください。

国・地域と通貨	通貨コード	記入単位
〔北 米〕		
アメリカ合衆国 Dollar	111	千
カナダ Dollar	156	千
〔中南米〕		
アルゼンチン Peso	213	千
エルサルバドル Colon	253	千
グアテマラ Quetzal	258	千
コスタリカ Colon	238	百万
コロンビア Peso	233	百万
チリ Peso	228	百万
ニカラグア Cordobas	278	千
パナマ Balboa	283	千
ブラジル Real	223	千
ベネズエラ Bolivar	299	千
ペルー Nuevo Sol	293	千
メキシコ NewPeso	273	千
〔アジア〕		
日本 Yen	100	百万
インド Rupee	534	千
インドネシア Rupiah	536	百万
シンガポール Dollar	576	千
スリランカ Rupee	524	千
タイ Baht	578	千
パキスタン Rupee	564	千
バングラデシュ Taka	513	千
フィリピン Peso	566	千
ベトナム Dong	582	百万
マレーシア Ringgit	548	千
台湾 Dollar	585	千
大韓民国 Won	542	百万
中華人民共和国 Yuan	924	千
香港 Dollar	532	千

国・地域と通貨	通貨コード	記入単位
〔欧 州〕		
ユーロ Euro	199	千
英国 Pound	112	千
スイス Franc	146	千
スウェーデン Krone	144	千
チェコ Koruny	197	千
デンマーク Krone	128	千
トルコ Lira	186	千
ノルウェー Krone	142	千
ハンガリー Forint	944	百万
ポーランド Zloty	952	千
ルーマニア Lei	968	千
ロシア Ruble	951	百万
〔大洋州〕		
オーストラリア Dollar	193	千
ニュージーランド Dollar	196	千
パプアニューギニア Kina	853	千
〔アフリカ〕		
エジプト Pound	469	千
コートジボワール CFAF	662	百万
スワジランド Emalangeni	734	千
ナイジェリア Naira	694	千
南アフリカ共和国 Rand	745	千
〔中 東〕		
イスラエル NewShekel	436	千
イラン Rial	429	百万
サウジアラビア Riyal	456	千

(注) 該当する通貨が無い場合は、通常、換算に利用している通貨（日本円、米ドル、宗主国通貨など）によってください。

Where to send	Ministry of Economy, Trade and Industry
Due date	May 15, 2012
No. of copies to be submitted	1

Quarterly Survey of Overseas Subsidiaries

Confidential

Questionnaire for Quarterly Survey of Overseas Subsidiaries

January - March (2012)

As of the end of March 2012

The confidentiality of information provided in the questionnaire shall be protected under the Statistics Act.

Inquiries for further information
Enterprise Statistics Office,
Research and Statistics Dept.,
Economic and Industrial Policy Bureau,
Ministry of Economy, Trade and Industry
Tel (direct): 03-3501-1831

Enter the currency code for the amounts you chose.

If the applicable period for the amount you enter here is not a quarter period, cross out "Quarter" with a double line and circle "Half year."

※ Please be sure to fill in this section.

Currency code (See the reverse side)				
Period for the amounts	Quarter	Half year		

Make an estimate based on the actual situation eliminating seasonal factors, and choose one from "1. Increase," "2. Unchanged" and "3. Decrease." Circle the applicable number.
Both the forecast of the current quarter and the next quarter shall be based on comparison with the respective previous quarter.

Item	Actual result January - March (2012)	Forecast		Remarks
		Current quarter April - June (2012)	Next quarter July - September (2012)	
Sales 101		1. Increase 2. Unchanged 3. Decrease	1. Increase 2. Unchanged 3. Decrease	
Local sales 102		1. Increase 2. Unchanged 3. Decrease	1. Increase 2. Unchanged 3. Decrease	
Sales to Japan 103		1. Increase 2. Unchanged 3. Decrease	1. Increase 2. Unchanged 3. Decrease	
Sales to countries other than Japan 104		1. Increase 2. Unchanged 3. Decrease	1. Increase 2. Unchanged 3. Decrease	
Acquisition of tangible fixed assets in this term (excluding land) 201		1. Increase 2. Unchanged 3. Decrease	1. Increase 2. Unchanged 3. Decrease	

The amount of the tangible fixed assets that your company acquired in this term.
The amount does not include any decreases (due to retirement, etc.).

If you answered "1. Increase" for "Next quarter" in 201, then in 202, circle the applicable purpose of acquiring the assets. (Multiple answers allowed.)	202	1 To increase production capacity	2 To update or repair facilities and equipment	3 To promote rationalization and efficiency	4 Others

Item	Number (persons) End of March 2012	Forecast		Remarks
		End of June 2012	End of September 2012	
Number of employees 301		1. Increase 2. Unchanged 3. Decrease	1. Increase 2. Unchanged 3. Decrease	

Remarks
<ul style="list-style-type: none"> When there are any affiliates to be added to or excluded from the survey, please fill in the questionnaire in accordance with the "Guide for the Questionnaire." In case of any drastic changes (company merger, suspension of operation, etc.), please provide us with the details.

(Please attach your "company label.")

Name of the overseas affiliate:

Country where it is located:

Name of the headquarters

Department

Person in charge

Telephone

Code

G																			
---	--	--	--	--	--	--	--	--	--	--	--	--	--	--	--	--	--	--	--

◆ Thank you for your cooperation. ◆

(Reverse side of the questionnaire)

Currency Table by Country

You may use any of the currencies in the table below. Note that the unit differs depending on the currency.

For conversion, please apply an inter-office rate.

Country/region and currency	Currency code	Unit
(North America)		
United States Dollar	111	thousand
Canada Dollar	156	thousand
(Central and South America)		
Argentina Peso	213	thousand
Brazil Real	223	thousand
Chile Peso	228	million
Colombia Peso	233	million
Costa Rica Colon	238	million
El Salvador Colon	253	thousand
Guatemala Quetzal	258	thousand
Mexico NewPeso	273	thousand
Nicaragua Cordobas	278	thousand
Panama Balboa	283	thousand
Peru Nuevo Sol	293	thousand
Venezuela Bolovar	299	thousand
(Asia)		
Japan Yen	100	million
Bangladesh Taka	513	thousand
China Yuan	924	thousand
Hong Kong Dollar	532	thousand
India Rupee	534	thousand
Indonesia Rupiah	536	million
Malaysia Ringgit	548	thousand
Pakistan Rupee	564	thousand
Singapore Dollar	576	thousand
South Korea Won	542	million
Sri Lanka Rupee	524	thousand
Taiwan Dollar	585	thousand
Thailand Baht	578	thousand
The Philippines Peso	566	thousand
Vietnam Dong	582	million

Country/region and currency	Currency code	Unit
(Europe)		
Euro area Euro	199	thousand
Czech Republic Koruny	197	thousand
Denmark Krone	128	thousand
Hungary Forint	944	million
Norway Krone	142	thousand
Poland Zloty	952	thousand
Russia Ruble	951	million
Romania Lei	968	thousand
Sweden Krone	144	thousand
Switzerland Franc	146	thousand
Turkey Lira	186	thousand
United Kingdom Pound	112	thousand
(Oceania)		
Australia Dollar	193	thousand
New Zealand Dollar	196	thousand
Papua New Guinea Kina	853	thousand
(Africa)		
Egypt Pound	469	thousand
Ivory Coast CFAF	662	million
Nigeria Naira	694	thousand
South Africa Rand	745	thousand
Swaziland Emalangeni	734	thousand
(Middle East)		
Iran Rial	429	million
Israel NewShekel	436	thousand
Saudi Arabia Riyal	456	thousand

Note: If there is no applicable currency, choose one usually used for conversion (Japanese yen, U.S. dollar, suzerain state currency, etc.).

〈統計表抜粋〉

I－1．実績総括表

（ 単位： 金額＝万ドル、人数＝人、前年同期比＝％ ）

全 地 域	実 績		前年同期比									
			22年度		23年度		22年度		23年度		22年度	
	22年度	23年度	1-3月期	4-6月期	7-9月期	10-12月期	1-3月期	4-6月期	7-9月期	10-12月期	1-3月期	4-6月期
売上高	92,992,907	P 99,248,833	24,214,339	23,587,405	25,274,383	24,449,490	P 25,937,555	23.1	P 4.6	16.5	7.8	0.5
うち自国内向け	64,655,740	P 68,678,102	17,000,185	16,025,735	17,363,350	16,872,938	P 18,416,080	23.0	P 4.5	15.2	7.8	0.6
うち日本国向け	9,453,755	P 10,710,703	2,381,826	2,634,014	2,850,535	2,664,667	P 2,561,488	23.1	P 7.5	18.6	15.0	2.8
うち日本以外の第三国向け	18,883,412	P 19,860,027	4,832,328	4,927,656	5,060,498	4,911,886	P 4,959,988	23.4	P 3.5	20.2	10.4	▲ 0.9
有形固定資産(除土地)取得額	2,486,688	P 3,357,268	805,780	684,648	728,043	902,761	P 1,041,815	39.6	P 30.7	62.1	29.1	31.2
従業員数(期末)	3,583,186	P 3,664,877	3,583,186	3,626,009	3,692,142	3,695,788	P 3,664,877	4.6	P 1.2	4.6	2.7	3.8

北 米	実 績		前年同期比									
			22年度		23年度		22年度		23年度		22年度	
	22年度	23年度	1-3月期	4-6月期	7-9月期	10-12月期	1-3月期	4-6月期	7-9月期	10-12月期	1-3月期	4-6月期
売上高	25,496,174	P 26,430,250	6,674,665	5,704,559	6,353,528	6,872,692	P 7,499,470	20.3	P 4.0	15.1	7.0	3.0
うち自国内向け	22,901,444	P 23,613,346	6,020,363	5,053,484	5,642,152	6,135,359	P 6,782,351	19.9	P 3.8	13.9	▲ 8.0	2.1
うち日本国向け	438,028	P 514,879	121,409	112,440	126,885	133,658	P 141,896	24.0	P 15.6	23.2	13.8	16.3
うち日本以外の第三国向け	2,156,702	P 2,302,025	532,893	538,635	584,491	603,676	P 575,223	24.3	P 4.3	28.7	▲ 0.3	9.7
有形固定資産(除土地)取得額	479,098	P 622,822	169,505	107,805	127,728	177,814	P 209,475	18.4	P 30.4	70.1	25.2	8.3
従業員数(期末)	406,296	P 434,286	406,296	409,239	412,076	420,651	P 434,286	2.5	P 6.3	2.5	0.3	1.5

ア ジ ア	実 績		前年同期比									
			22年度		23年度		22年度		23年度		22年度	
	22年度	23年度	1-3月期	4-6月期	7-9月期	10-12月期	1-3月期	4-6月期	7-9月期	10-12月期	1-3月期	4-6月期
売上高	47,501,576	P 51,179,280	12,180,187	12,595,490	13,518,032	12,147,412	P 12,918,347	28.7	P 3.6	18.0	7.1	7.8
うち自国内向け	28,440,647	P 31,115,669	7,411,973	7,576,956	8,225,935	7,269,943	P 8,042,836	30.9	P 5.1	18.4	8.7	10.1
うち日本国向け	8,688,034	P 9,775,217	2,158,013	2,413,158	2,620,755	2,430,943	P 2,310,361	23.1	P 6.6	17.6	6.1	14.8
うち日本以外の第三国向け	10,392,895	P 10,288,393	2,610,202	2,605,375	2,671,342	2,446,525	P 2,565,150	27.7	P ▲ 3.1	17.2	3.6	▲ 9.1
有形固定資産(除土地)取得額	1,576,913	P 2,150,577	473,082	483,759	473,459	575,606	P 637,754	49.4	P 30.3	56.9	38.1	30.3
従業員数(期末)	2,655,909	P 2,676,487	2,655,909	2,689,203	2,740,223	2,728,994	P 2,676,487	4.8	P ▲ 0.6	4.8	2.6	2.4

A S E A N 4	実 績		前年同期比									
			22年度		23年度		22年度		23年度		22年度	
	22年度	23年度	1-3月期	4-6月期	7-9月期	10-12月期	1-3月期	4-6月期	7-9月期	10-12月期	1-3月期	4-6月期
売上高	18,903,113	P 18,843,371	4,938,348	4,625,366	5,322,079	4,039,287	P 4,856,640	33.3	P ▲ 1.1	20.6	5.9	12.4
うち自国内向け	10,337,270	P 10,936,679	2,736,599	2,605,183	3,164,412	2,248,395	P 2,918,688	36.5	P 4.1	22.0	8.9	22.6
うち日本国向け	3,211,918	P 3,223,372	813,466	776,424	903,781	761,064	P 782,104	23.3	P 1.7	17.4	7.4	14.4
うち日本以外の第三国向け	5,353,926	P 4,683,321	1,388,283	1,243,759	1,253,887	1,029,828	P 1,155,847	33.3	P ▲ 12.7	19.7	▲ 0.7	▲ 7.6
有形固定資産(除土地)取得額	671,292	P 943,016	214,650	213,167	180,539	207,960	P 341,350	64.8	P 36.2	84.4	41.7	25.0
従業員数(期末)	1,006,323	P 998,631	1,006,323	1,015,884	1,040,851	1,033,388	P 998,631	5.2	P ▲ 2.0	5.2	3.1	3.4

N I E s 3	実 績		前年同期比									
			22年度		23年度		22年度		23年度		22年度	
	22年度	23年度	1-3月期	4-6月期	7-9月期	10-12月期	1-3月期	4-6月期	7-9月期	10-12月期	1-3月期	4-6月期
売上高	5,297,070	P 5,865,238	1,346,157	1,510,483	1,518,525	1,403,195	P 1,433,035	25.5	P 4.9	15.3	9.6	12.6
うち自国内向け	3,042,954	P 3,359,453	765,573	894,391	872,093	786,869	P 804,110	25.1	P 4.6	13.7	10.5	13.0
うち日本国向け	681,747	P 771,718	185,376	168,846	224,085	189,473	P 191,303	28.7	P 13.5	16.9	8.0	35.1
うち日本以外の第三国向け	1,572,368	P 1,734,067	395,259	447,246	422,347	426,853	P 437,622	29.0	P 1.8	17.8	8.5	3.0
有形固定資産(除土地)取得額	148,201	P 175,612	34,124	36,635	44,151	53,401	P 41,424	35.9	P 7.6	▲ 14.5	10.2	42.8
従業員数(期末)	135,811	P 133,384	135,811	137,056	135,952	136,300	P 133,384	0.3	P ▲ 2.4	0.3	0.5	▲ 1.2

中国（香港含）	実 績		前年同期比									
	22年度	23年度	22年度		23年度		22年度		23年度		22年度	
			1-3月期	4-6月期	7-9月期	10-12月期	1-3月期	4-6月期	7-9月期	10-12月期	1-3月期	4-6月期
売上高	20,077,354	P 22,980,736	5,050,517	5,659,499	5,814,827	5,908,648	P 5,597,762	5,814,827	5,908,648	P 5,597,762	16.5	8.3
うち自国内向け	12,755,685	P 14,427,601	3,289,763	3,510,386	3,587,994	3,715,074	P 3,614,147	3,587,994	3,715,074	P 3,614,147	16.1	9.0
うち日本国向け	4,388,259	P 5,312,556	1,061,162	1,371,458	1,377,341	1,351,172	P 1,212,584	1,377,341	1,351,172	P 1,212,584	17.7	5.3
うち日本以外の第三国向け	2,933,409	P 3,240,579	699,592	777,655	849,492	842,401	P 771,031	849,492	842,401	P 771,031	22.2	9.3
有形固定資産(除土地)取得額	561,262	P 727,775	175,859	147,719	192,039	207,270	P 180,746	192,039	207,270	P 180,746	61.4	29.0
従業員数(期末)	1,221,332	P 1,185,650	1,221,332	1,221,110	1,230,522	1,212,286	P 1,185,650	1,230,522	1,212,286	P 1,185,650	2.1	0.0

その他アジア	実 績		前年同期比									
	22年度	23年度	22年度		23年度		22年度		23年度		22年度	
			1-3月期	4-6月期	7-9月期	10-12月期	1-3月期	4-6月期	7-9月期	10-12月期	1-3月期	4-6月期
売上高	3,224,039	P 3,489,934	845,165	800,142	862,600	796,282	P 1,030,910	862,600	796,282	P 1,030,910	16.6	3.3
うち自国内向け	2,304,738	P 2,391,936	620,039	566,996	599,445	519,605	P 705,890	599,445	519,605	P 705,890	21.0	4.3
うち日本国向け	386,110	P 467,572	98,058	96,430	117,538	129,234	P 124,370	117,538	129,234	P 124,370	29.7	2.2
うち日本以外の第三国向け	533,192	P 630,426	127,088	136,716	145,617	147,443	P 200,650	145,617	147,443	P 200,650	▲ 3.0	0.3
有形固定資産(除土地)取得額	196,158	P 304,176	48,449	66,237	56,729	106,975	P 74,234	56,729	106,975	P 74,234	38.1	74.4
従業員数(期末)	292,443	P 358,822	292,443	315,153	332,898	347,020	P 358,822	332,898	347,020	P 358,822	19.2	13.8

欧 州	実 績		前年同期比									
	22年度	23年度	22年度		23年度		22年度		23年度		22年度	
			1-3月期	4-6月期	7-9月期	10-12月期	1-3月期	4-6月期	7-9月期	10-12月期	1-3月期	4-6月期
売上高	13,304,289	P 14,378,089	3,589,744	3,584,694	3,539,056	3,605,576	P 3,648,764	3,539,056	3,605,576	P 3,648,764	12.4	16.2
うち自国内向け	7,502,060	P 7,765,346	2,026,721	1,939,791	1,904,644	1,906,086	P 2,014,824	1,904,644	1,906,086	P 2,014,824	5.7	6.8
うち日本国向け	231,936	P 268,834	75,022	69,970	61,431	68,231	P 69,202	61,431	68,231	P 69,202	63.5	58.3
うち日本以外の第三国向け	5,570,293	P 6,343,910	1,488,000	1,574,933	1,572,981	1,631,258	P 1,564,737	1,572,981	1,631,258	P 1,564,737	21.1	28.9
有形固定資産(除土地)取得額	265,103	P 324,152	99,752	67,872	68,865	91,308	P 96,107	68,865	91,308	P 96,107	44.0	36.5
従業員数(期末)	309,053	P 323,510	309,053	314,146	318,694	322,247	P 323,510	318,694	322,247	P 323,510	4.7	6.6

そ の 他	実 績		前年同期比									
	22年度	23年度	22年度		23年度		22年度		23年度		22年度	
			1-3月期	4-6月期	7-9月期	10-12月期	1-3月期	4-6月期	7-9月期	10-12月期	1-3月期	4-6月期
売上高	6,690,867	P 7,261,214	1,769,743	1,702,662	1,863,767	1,823,810	P 1,870,974	1,863,767	1,823,810	P 1,870,974	19.4	9.1
うち自国内向け	5,811,589	P 6,183,742	1,541,127	1,455,505	1,590,619	1,561,549	P 1,576,069	1,590,619	1,561,549	P 1,576,069	18.1	7.3
うち日本国向け	115,757	P 151,773	27,382	38,446	41,464	31,835	P 40,029	41,464	31,835	P 40,029	▲ 3.4	23.6
うち日本以外の第三国向け	763,522	P 925,699	201,233	208,712	231,684	230,426	P 254,877	231,684	230,426	P 254,877	35.4	21.3
有形固定資産(除土地)取得額	165,574	P 259,716	63,442	45,213	57,991	58,034	P 98,479	57,991	58,034	P 98,479	121.8	90.1
従業員数(期末)	211,928	P 230,594	211,928	213,421	221,149	223,896	P 230,594	221,149	223,896	P 230,594	6.3	5.4

注：毎年4－6月期に調査対象の追加及び見直しを実施しております。
前年同期比は、前年度から継続して調査対象となっている現地法人（新規設立企業を含む）のみの集計値から算出しており、実績値から求めた数値とは異なります。

I-2. 実績内訳表 全地域

売上高	実績 (万ドル)										前年同期比 (%)							
	22年度		23年度		22年度		23年度		22年度		23年度		22年度		23年度			
	1-3月期	4-6月期	7-9月期	10-12月期	1-3月期	1-3月期	4-6月期	7-9月期	10-12月期	1-3月期	4-6月期	7-9月期	10-12月期	1-3月期	4-6月期	7-9月期	10-12月期	
全業種	92,992,907	P 99,248,833	24,214,339	23,587,405	25,274,383	24,449,490	P 25,937,555	23.1	P	4.6	16.5	4.5	7.8	0.5	P	5.6		
食料品・たばこ	2,235,480	P 2,543,199	560,346	651,523	683,324	618,453	P 589,899	14.0	P	13.2	12.2	23.7	14.9	9.7	P	5.1		
繊維	742,490	P 818,578	200,369	203,931	214,173	203,752	P 196,723	14.4	P	10.1	15.3	19.8	6.8	P	▲ 2.1			
木材・パルプ・紙・紙加工品	584,381	P 622,512	152,984	171,370	150,377	143,963	P 156,801	17.9	P	4.3	3.3	16.3	▲ 0.3	▲ 0.8	P	2.3		
化学	7,394,024	P 7,819,533	1,828,533	2,121,705	1,890,455	1,882,348	P 1,925,025	21.6	P	3.3	19.3	15.2	0.3	▲ 1.3	P	0.3		
窯業・土石	1,749,099	P 1,872,923	462,608	487,881	462,266	466,451	P 456,325	17.6	P	6.1	15.0	7.7	9.3	9.1	P	▲ 0.9		
鉄鋼	954,778	P 1,069,412	244,789	250,789	273,760	258,370	P 286,494	20.4	P	9.5	13.3	8.9	12.4	3.8	P	12.8		
非鉄金属	1,625,267	P 1,783,181	470,438	463,704	464,593	438,243	P 416,641	32.3	P	9.7	33.2	27.3	24.5	4.9	P	▲ 11.4		
金属	524,678	P 868,943	131,774	391,920	172,507	154,548	P 149,968	20.4	P	15.6	19.1	27.4	25.8	8.2	P	0.9		
はん用・生産用・業務用機械	8,414,306	P 9,344,670	2,201,136	2,229,785	2,464,244	2,247,338	P 2,403,303	31.7	P	7.8	24.9	14.0	18.7	▲ 5.7	P	6.6		
電気機械	21,520,928	P 21,567,229	5,177,650	5,410,059	5,710,970	5,618,123	P 4,828,076	16.1	P	0.0	10.4	3.4	5.7	▲ 1.6	P	▲ 7.8		
輸送機械	42,330,159	P 44,285,500	11,529,544	9,719,728	10,707,517	10,804,781	P 13,053,473	26.6	P	4.3	16.9	▲ 2.7	5.3	0.8	P	12.8		
その他	4,917,315	P 6,653,153	1,254,168	1,485,009	2,080,196	1,613,120	P 1,474,827	16.8	P	12.2	17.4	16.5	18.0	8.6	P	6.7		

うち自国内向け	実績 (万ドル)										前年同期比 (%)									
	22年度		23年度		22年度		23年度		22年度		23年度		22年度		23年度		22年度		23年度	
	1-3月期		4-6月期		7-9月期		10-12月期		1-3月期		23年度		22年度		23年度		22年度		23年度	
	1-3月期	4-6月期	7-9月期	10-12月期	1-3月期	4-6月期	7-9月期	10-12月期	1-3月期	4-6月期	7-9月期	10-12月期	1-3月期	4-6月期	7-9月期	10-12月期	1-3月期	4-6月期	7-9月期	10-12月期
全業種	64,655,740	P 68,678,102	17,000,185	16,025,735	17,363,350	16,872,938	P 18,416,080	23.0	P	4.5	15.2	7.8	0.6	P	7.1					
食料品・たばこ	1,709,230	P 1,924,748	429,724	490,602	515,357	473,134	P 445,655	13.8	P	12.2	10.5	12.4	11.0	P	3.5					
繊維	378,600	P 417,407	101,882	103,686	108,373	102,470	P 102,878	13.0	P	10.1	15.1	17.2	18.9	5.1	P	0.8				
木材・パルプ・紙・紙加工品	280,724	P 313,282	78,316	86,969	75,552	69,129	P 81,632	20.1	P	10.9	5.8	35.6	6.1	0.4	P	4.3				
化学	4,599,805	P 5,097,773	1,147,741	1,392,576	1,235,458	1,239,582	P 1,230,157	22.8	P	8.6	21.6	20.1	12.7	3.1	P	0.1				
窯業・土石	1,343,262	P 1,161,849	280,479	307,121	286,176	282,421	P 286,132	6.9	P ▲	15.6	▲ 16.3	▲ 20.2	▲ 21.9	▲ 18.7	P	2.3				
鉄鋼	832,124	P 944,086	217,500	221,284	245,106	221,148	P 256,549	19.0	P	11.1	13.9	13.6	12.8	4.8	P	13.3				
非鉄金属	967,690	P 1,082,284	276,887	280,689	282,274	267,118	P 252,203	39.2	P	11.9	34.0	26.1	26.4	9.3	P ▲	8.9				
金属	328,464	P 442,162	81,526	119,202	109,103	107,126	P 106,730	16.7	P	20.7	13.3	27.2	26.6	16.4	P	12.3				
はん用・生産用・業務用機械	4,754,390	P 5,181,857	1,237,771	1,270,564	1,338,512	1,238,236	P 1,334,545	32.6	P	6.9	23.8	13.9	16.8	▲ 7.5	P	6.8				
電気機械	9,944,456	P 10,191,048	2,484,271	2,635,999	2,680,000	2,672,962	P 2,202,087	14.8	P	2.6	11.2	8.7	12.8	1.6	P ▲	13.6				
輸送機械	35,762,569	P 36,993,732	9,718,494	8,048,697	8,885,673	9,017,114	P 11,042,248	25.8	P	3.1	15.5	▲ 5.6	▲ 0.1	P	13.1					
その他	3,754,427	P 4,927,873	945,592	1,068,347	1,601,764	1,182,497	P 1,075,265	15.1	P	12.1	15.6	14.7	17.8	8.8	P	7.7				

うち日本国向け	実績 (万ドル)										前年同期比 (%)							
	22年度		23年度		22年度		23年度		22年度		23年度		22年度		23年度			
	1-3月期		4-6月期		7-9月期		10-12月期		1-3月期		22年度		23年度		22年度		23年度	
	1-3月期	4-6月期	7-9月期	10-12月期	1-3月期	22年度	23年度	1-3月期	4-6月期	7-9月期	10-12月期	1-3月期	22年度	23年度	1-3月期	4-6月期	7-9月期	10-12月期
全業種	9,453,755	P 10,710,703	2,381,826	2,634,014	2,850,535	2,664,667	P 2,561,488	23.1	P	7.5	18.6	7.8	15.0	2.8	P	4.7		
食料品・たばこ	261,702	P 324,994	67,988	78,318	88,382	77,742	P 80,551	7.8	P	22.6	9.8	26.0	31.3	15.2	P	18.5		
繊維	157,964	P 180,077	41,571	40,694	49,767	47,932	P 41,684	24.5	P	14.0	22.3	19.4	27.1	11.9	P	▲ 0.5		
木材・パルプ・紙・紙加工品	110,408	P 124,603	27,474	33,510	31,432	30,525	P 29,137	22.5	P	9.5	9.9	17.9	7.0	8.2	P	4.9		
化学	337,411	P 389,917	84,543	100,376	100,351	100,386	P 88,804	21.5	P	15.8	15.8	34.0	24.3	5.9	P	2.7		
窯業・土石	161,988	P 167,522	43,301	39,224	37,153	48,772	P 42,373	47.7	P	3.4	26.1	0.5	3.4	11.6	P	▲ 2.1		
鉄鋼	28,512	P 30,499	7,232	6,434	8,217	7,262	P 8,586	51.1	P	9.3	24.0	▲ 16.4	18.2	20.1	P	19.6		
非鉄金属	285,884	P 341,439	82,937	83,727	86,374	89,922	P 81,417	17.8	P	19.0	28.1	32.7	29.8	21.1	P	▲ 1.9		
金属	138,194	P 355,006	35,035	254,179	43,789	31,119	P 25,920	23.9	P	1.7	26.0	28.8	20.4	▲ 12.8	P	▲ 27.8		
はん用・生産用・業務用機械	1,770,923	P 1,847,000	436,260	422,232	515,938	425,955	P 482,875	27.8	P	3.9	18.4	3.1	12.7	▲ 10.8	P	11.6		
電気機械	4,722,506	P 4,911,251	1,155,177	1,135,760	1,348,425	1,286,117	P 1,140,948	17.9	P	5.4	15.8	5.5	12.6	3.2	P	0.1		
輸送機械	970,177	P 1,032,343	256,333	204,721	251,248	267,685	P 308,690	44.0	P	5.9	21.4	▲ 12.1	6.6	7.5	P	19.8		
その他	508,087	P 1,006,053	143,976	234,839	289,460	251,250	P 230,504	25.2	P	24.0	37.5	39.4	46.0	15.5	P	3.4		

うち日本以外の 第三国向け	実績 (万ドル)						前年同期比 (%)																	
	22年度			23年度			22年度			23年度			22年度			23年度			22年度			23年度		
	22年度	23年度	1-3月期	4-6月期	7-9月期	10-12月期	1-3月期	4-6月期	7-9月期	10-12月期	1-3月期	4-6月期	7-9月期	10-12月期	1-3月期	4-6月期	7-9月期	10-12月期	1-3月期	4-6月期	7-9月期	10-12月期	1-3月期	
全業種	18,883,412	P 19,860,027	4,832,328	4,927,656	5,060,498	4,911,886	P 4,959,988	4,927,656	5,060,498	4,911,886	P 4,959,988	4,927,656	5,060,498	4,911,886	P 4,959,988	4,927,656	5,060,498	4,911,886	P 4,959,988	4,927,656	5,060,498	4,911,886	P 4,959,988	
食料品・たばこ	264,548	P 293,457	62,634	82,603	79,585	67,576	P 63,693	82,603	79,585	67,576	P 63,693	82,603	79,585	67,576	P 63,693	82,603	79,585	67,576	P 63,693	82,603	79,585	67,576	P 63,693	
繊維	205,927	P 221,094	56,917	59,551	56,033	53,349	P 52,161	59,551	56,033	53,349	P 52,161	59,551	56,033	53,349	P 52,161	59,551	56,033	53,349	P 52,161	59,551	56,033	53,349	P 52,161	
木材・パルプ・紙・紙加工品	193,249	P 184,627	47,194	50,892	43,393	44,310	P 46,032	50,892	43,393	44,310	P 46,032	50,892	43,393	44,310	P 46,032	50,892	43,393	44,310	P 46,032	50,892	43,393	44,310	P 46,032	
化学	2,456,808	P 2,331,843	596,249	628,753	554,646	542,379	P 606,064	628,753	554,646	542,379	P 606,064	628,753	554,646	542,379	P 606,064	628,753	554,646	542,379	P 606,064	628,753	554,646	542,379	P 606,064	
窯業・土石	243,850	P 543,553	138,828	141,536	138,938	135,258	P 127,821	141,536	138,938	135,258	P 127,821	141,536	138,938	135,258	P 127,821	141,536	138,938	135,258	P 127,821	141,536	138,938	135,258	P 127,821	
鉄鋼	94,142	P 94,827	20,057	23,071	20,437	29,960	P 21,359	23,071	20,437	29,960	P 21,359	23,071	20,437	29,960	P 21,359	23,071	20,437	29,960	P 21,359	23,071	20,437	29,960	P 21,359	
非鉄金属	371,694	P 359,458	110,613	99,288	95,946	81,204	P 83,021	99,288	95,946	81,204	P 83,021	99,288	95,946	81,204	P 83,021	99,288	95,946	81,204	P 83,021	99,288	95,946	81,204	P 83,021	
金属	58,020	P 71,775	15,212	18,539	19,615	16,303	P 17,318	18,539	19,615	16,303	P 17,318	18,539	19,615	16,303	P 17,318	18,539	19,615	16,303	P 17,318	18,539	19,615	16,303	P 17,318	
はん用・生産用・業務用機械	1,888,993	P 2,315,812	527,105	536,989	609,793	583,147	P 585,883	536,989	609,793	583,147	P 585,883	536,989	609,793	583,147	P 585,883	536,989	609,793	583,147	P 585,883	536,989	609,793	583,147	P 585,883	
電気機械	6,853,966	P 6,464,930	1,538,202	1,638,300	1,682,545	1,659,044	P 1,485,041	1,638,300	1,682,545	1,659,044	P 1,485,041	1,638,300	1,682,545	1,659,044	P 1,485,041	1,638,300	1,682,545	1,659,044	P 1,485,041	1,638,300	1,682,545	1,659,044	P 1,485,041	
輸送機械	5,597,413	P 6,259,425	1,554,716	1,466,311	1,570,596	1,519,982	P 1,702,536	1,466,311	1,570,596	1,519,982	P 1,702,536	1,466,311	1,570,596	1,519,982	P 1,702,536	1,466,311	1,570,596	1,519,982	P 1,702,536	1,466,311	1,570,596	1,519,982	P 1,702,536	
その他	654,801	P 719,227	164,599	181,824	188,972	179,373	P 169,058	181,824	188,972	179,373	P 169,058	181,824	188,972	179,373	P 169,058	181,824	188,972	179,373	P 169,058	181,824	188,972	179,373	P 169,058	

有形固定資産（土地を 除く）の取得額	実績（万ドル）												前年同期比（％）																																																																																																																																																																																																																																																																																																																																																																																																																																																																																																																																																																																																																																																																																																																																																																																																																																																																																																																																																																																																																																																																																																																																																																																																																																																																																																																																																																																																																																																							
	22年度			23年度			23年度			22年度			23年度			22年度			23年度			22年度			23年度																																																																																																																																																																																																																																																																																																																																																																																																																																																																																																																																																																																																																																																																																																																																																																																																																																																																																																																																																																																																																																																																																																																																																																																																																																																																																																																																																																																																																																											
	22年度	23年度	1-3月期	4-6月期	7-9月期	10-12月期	1-3月期	4-6月期	7-9月期	10-12月期	22年度	23年度	1-3月期	4-6月期	7-9月期	10-12月期	22年度	23年度	1-3月期	4-6月期	7-9月期	10-12月期	22年度	23年度	1-3月期	4-6月期	7-9月期	10-12月期	22年度	23年度	1-3月期	4-6月期	7-9月期	10-12月期																																																																																																																																																																																																																																																																																																																																																																																																																																																																																																																																																																																																																																																																																																																																																																																																																																																																																																																																																																																																																																																																																																																																																																																																																																																																																																																																																																																																																																		
全業種	2,486,688	P 3,357,268	805,780	684,648	728,043	902,761	P 1,041,815				39.6	P 30.7	62.1	38.2	29.1	31.2	P																																																																																																																																																																																																																																																																																																																																																																																																																																																																																																																																																																																																																																																																																																																																																																																																																																																																																																																																																																																																																																																																																																																																																																																																																																																																																																																																																																																																																																																			

従業員数 (期末)	実績 (人)												前年同期比 (%)											
	22年度			23年度			22年度			23年度			22年度			23年度			22年度			23年度		
	22年度	23年度	1-3月期	4-6月期	7-9月期	10-12月期	1-3月期	4-6月期	7-9月期	10-12月期	1-3月期	4-6月期	7-9月期	10-12月期	1-3月期	4-6月期	7-9月期	10-12月期	1-3月期	4-6月期	7-9月期	10-12月期	1-3月期	
全業種	3,583,186	P 3,664,877	3,583,186	3,626,009	3,692,142	3,695,788	P 3,664,877	3,626,009	3,692,142	3,695,788	P 3,664,877	3,626,009	3,692,142	3,695,788	P 3,664,877	3,626,009	3,692,142	3,695,788	P 3,664,877	3,626,009	3,692,142	3,695,788	P 3,664,877	
食料品・たばこ	105,949	P 105,386	105,949	108,881	104,340	104,421	P 105,386	108,881	104,340	104,421	P 105,386	108,881	104,340	104,421	P 105,386	108,881	104,340	104,421	P 105,386	108,881	104,340	104,421	P 105,386	
繊維	84,670	P 87,559	84,670	84,841	86,420	86,617	P 87,559	84,841	86,420	86,617	P 87,559	84,841	86,420	86,617	P 87,559	84,841	86,420	86,617	P 87,559	84,841	86,420	86,617	P 87,559	
木材・パルプ・紙・紙加工品	24,714	P 22,589	24,714	25,072	22,628	22,308	P 22,589	25,072	22,628	22,308	P 22,589	25,072	22,628	22,308	P 22,589	25,072	22,628	22,308	P 22,589	25,072	22,628	22,308	P 22,589	
化学	148,505	P 158,847	148,505	153,281	152,299	156,961	P 158,847	153,281	152,299	156,961	P 158,847	153,281	152,299	156,961	P 158,847	153,281	152,299	156,961	P 158,847	153,281	152,299	156,961	P 158,847	
窯業・土石	98,864	P 99,919	98,864	99,648	102,999	102,926	P 99,919	99,648	102,999	102,926	P 99,919	99,648	102,999	102,926	P 99,919	99,648	102,999	102,926	P 99,919	99,648	102,999	102,926	P 99,919	
鉄鋼	23,759	P 25,501	23,759	24,095	24,177	25,105	P 25,501	24,095	24,177	25,105	P 25,501	24,095	24,177	25,105	P 25,501	24,095	24,177	25,105	P 25,501	24,095	24,177	25,105	P 25,501	
非鉄金属	71,783	P 78,480	71,783	73,596	74,476	75,627	P 78,480	73,596	74,476	75,627	P 78,480	73,596	74,476	75,627	P 78,480	73,596	74,476	75,627	P 78,480	73,596	74,476	75,627	P 78,480	
金属	53,220	P 54,970	53,220	59,115	56,671	54,588	P 54,970	59,115	56,671	54,588	P 54,970	59,115	56,671	54,588	P 54,970	59,115	56,671	54,588	P 54,970	59,115	56,671	54,588	P 54,970	
ばん用・生産用・業務用機械	365,677	P 383,949	365,677	380,273	391,355	382,259	P 383,949	380,273	391,355	382,259	P 383,949	380,273	391,355	382,259	P 383,949	380,273	391,355	382,259	P 383,949	380,273	391,355	382,259	P 383,949	
電気機械	1,178,132	P 1,075,640	1,178,132	1,169,867	1,184,096	1,159,399	P 1,075,640	1,169,867	1,184,096	1,159,399	P 1,075,640	1,169,867	1,184,096	1,159,399	P 1,075,640	1,169,867	1,184,096	1,159,399	P 1,075,640	1,169,867	1,184,096	1,159,399	P 1,075,640	
輸送機械	1,143,913	P 1,278,362	1,143,913	1,154,649	1,197,103	1,234,603	P 1,278,362	1,154,649	1,197,103	1,234,603	P 1,278,362	1,154,649	1,197,103	1,234,603	P 1,278,362	1,154,649	1,197,103	1,234,603	P 1,278,362	1,154,649	1,197,103	1,234,603	P 1,278,362	
その他	284,000	P 293,675	284,000	292,691	295,578	290,974	P 293,675	292,691	295,578	290,974	P 293,675	292,691	295,578	290,974	P 293,675	292,691	295,578	290,974	P 293,675	292,691	295,578	290,974	P 293,675	

Ⅱ－２．見通し内訳表 全地域

(単位： %ポイント)

業 高	D I												うち日本以外の 第三国向け												
	23年1～3月期調査		23年4～6月期調査		23年7～9月期調査		23年10～12月期調査		23年1～3月期調査		23年4～6月期調査			23年7～9月期調査		23年10～12月期調査		24年1～3月期調査							
	現状判断	先行き	現状判断	先行き	現状判断	先行き	現状判断	先行き	現状判断	先行き	現状判断	先行き		現状判断	先行き	現状判断	先行き	現状判断	先行き						
全業種	0.5	15.4	23.7	25.7	4.6	9.1	8.8	21.4	20.1	19.6	20.5	5.1	企業種	▲ 0.2	8.4	14.3	▲ 3.6	3.3	3.2	11.9	9.5	9.7	9.8	1.4	
	平成23年4～6月	平成23年7～9月	平成23年10～12月	平成24年1～3月	平成24年4～6月	平成24年7～9月	平成24年10～12月	平成24年1～3月	平成24年4～6月	平成24年7～9月	平成24年10～12月	平成24年1～3月		平成24年4～6月	平成24年7～9月	平成24年10～12月	平成24年1～3月	平成24年4～6月	平成24年7～9月	平成24年10～12月	平成24年1～3月	平成24年4～6月	平成24年7～9月	平成24年10～12月	
食料品・たばこ	25.8	29.8	19.5	18.1	15.9	20.0	15.5	24.1	27.4	1.6	25.9	▲ 3.9	食料品・たばこ	10.0	17.0	12.1	0.0	6.7	3.2	5.5	12.6	2.6	14.7	▲ 2.3	
繊維	5.6	15.5	8.9	19.1	▲ 4.4	6.8	▲ 3.8	21.8	21.5	15.9	26.2	10.7	繊維	3.8	9.6	▲ 4.7	▲ 17.8	8.9	3.5	14.9	10.4	6.6	9.2	▲ 0.4	
木材・パルプ・ 紙・紙加工品	11.5	25.0	7.2	14.5	8.7	15.3	14.6	29.7	30.6	19.1	32.6	7.6	木材・パルプ・ 紙・紙加工品	▲ 4.8	4.8	0.0	▲ 2.3	▲ 4.9	9.7	▲ 2.2	9.1	6.8	11.6	9.1	4.3
化学	17.9	17.0	15.8	18.1	▲ 2.2	6.5	6.0	27.5	23.8	5.9	17.3	0.3	化学	9.3	15.4	7.4	▲ 5.2	4.8	8.3	15.0	11.7	2.4	11.9	▲ 3.5	
窯業・土石	23.3	22.3	20.4	25.8	▲ 1.1	1.0	▲ 9.9	13.0	27.7	4.4	17.0	▲ 5.3	窯業・土石	3.0	6.0	1.7	▲ 8.1	4.8	7.3	13.3	8.4	5.4	8.4	2.4	
鉄鋼	▲ 5.5	20.9	18.7	28.9	3.5	16.5	9.2	25.3	35.3	40.8	37.4	16.5	鉄鋼	▲ 9.4	0.0	8.9	1.8	0.0	▲ 3.6	13.2	18.0	27.4	11.5	11.5	
非鉄金属	2.8	24.5	20.9	29.3	▲ 4.5	5.6	7.1	29.5	36.2	33.4	28.4	3.9	非鉄金属	2.5	17.5	10.1	▲ 7.5	▲ 8.8	0.0	10.2	9.8	7.3	8.4	▲ 9.1	
金属	2.8	12.4	36.6	35.8	9.3	6.7	6.0	32.3	26.6	23.8	27.6	15.2	金属	8.2	9.5	27.8	▲ 4.1	1.4	9.1	31.8	27.7	19.5	23.1	13.6	
はん用・生産用・ 業務用機械	11.4	19.5	24.7	24.5	11.6	9.9	6.2	19.5	16.8	5.4	18.6	▲ 0.9	はん用・生産用・ 業務用機械	7.6	13.9	15.5	16.2	2.9	6.5	4.8	13.3	10.9	3.3	9.7	▲ 4.2
電気機械	9.3	21.8	20.9	18.5	▲ 2.6	▲ 0.5	▲ 0.9	16.8	15.8	6.5	24.5	2.7	電気機械	5.3	13.7	8.3	▲ 13.6	▲ 6.8	▲ 3.4	10.6	3.7	▲ 1.6	10.6	▲ 3.1	
輸送機械	▲ 36.6	▲ 6.8	28.6	38.6	13.3	19.5	25.8	18.0	13.8	50.4	9.9	16.7	輸送機械	▲ 20.4	▲ 8.3	13.6	21.2	6.8	10.3	7.3	8.3	5.9	26.3	3.4	11.7
その他	6.5	25.6	33.8	21.1	▲ 0.6	4.2	2.3	26.1	24.5	18.0	26.9	1.3	その他	4.6	12.1	14.5	▲ 7.2	3.6	▲ 0.9	14.3	16.2	11.6	15.0	2.9	

うち自国内向け	D I		23年1～3月期調査		23年4～6月期調査		23年7～9月期調査		23年10～12月期調査		24年1～3月期調査		有効固定資産 (土地を除く) の設備価			
	現状判断	先行き	現状判断	先行き	現状判断	先行き	現状判断	先行き	現状判断	先行き	現状判断	先行き				
平成23年4～6月	平成23年7～9月	平成23年10～12月	平成23年1～3月	平成23年4～6月	平成23年7～9月	平成23年10～12月	平成23年1～3月	平成23年4～6月	平成23年7～9月	平成23年10～12月	平成23年1～3月					
前年同期差	前年同期差	前年同期差	前年同期差	前年同期差	前年同期差	前年同期差	前年同期差	前年同期差	前年同期差	前年同期差	前年同期差					
全業種	▲ 0.9	14.0	20.8	22.2	3.3	8.1	8.4	18.8	18.8	19.7	17.5	p	3.5			
食料品・たばこ	26.2	33.9	24.8	21.6	23.5	21.7	18.9	29.0	p	31.2	p	27.5	p	▲ 6.4		
繊維	9.9	17.4	16.9	19.1	▲ 8.5	6.9	▲ 6.4	16.9	p	17.5	p	7.6	p	28.1	p	10.7
木材・パルプ・ 紙・紙加工品	22.5	26.5	14.0	12.0	▲ 2.2	6.7	13.0	21.8	p	25.0	p	2.5	p	22.8	p	▲ 3.7
化学	11.6	11.9	11.9	14.8	▲ 5.2	7.5	8.5	25.0	p	18.7	p	7.1	p	16.4	p	4.5
窯業・土石	21.0	25.0	13.7	23.8	1.2	3.6	▲ 4.5	18.2	p	27.2	p	6.2	p	18.6	p	▲ 6.4
鉄鋼	0.0	19.5	16.0	24.0	4.2	15.5	11.3	30.9	p	34.6	p	34.6	p	39.3	p	19.8
非鉄金属	▲ 1.1	23.1	21.9	20.8	4.0	10.0	1.0	19.2	p	33.0	p	34.1	p	24.2	p	1.1
金属	0.0	11.4	30.9	24.0	9.6	▲ 2.4	▲ 6.3	25.0	p	25.3	p	25.3	p	30.1	p	18.7
はん用・生産用・ 業務用機械	11.8	17.8	16.8	17.2	7.6	5.4	6.9	12.5	p	13.9	p	2.1	p	12.5	p	▲ 5.3
電気機械	6.0	17.7	13.6	13.4	▲ 4.8	▲ 2.2	0.0	14.4	p	15.4	p	9.4	p	15.8	p	▲ 1.9
輸送機械	▲ 35.7	▲ 5.6	28.3	38.0	11.7	20.2	22.9	15.3	p	13.4	p	49.1	p	10.5	p	16.1
その他	8.3	25.1	29.6	17.1	▲ 1.7	2.0	2.8	27.3	p	24.1	p	15.8	p	21.5	p	▲ 3.6

うち自国内向け	D I		23年1～3月期調査		23年4～6月期調査		23年7～9月期調査		23年10～12月期調査		24年1～3月期調査		有効固定資産 (土地を除く) の設備価			
	現状判断	先行き	現状判断	先行き	現状判断	先行き	現状判断	先行き	現状判断	先行き	現状判断	先行き				
平成23年4～6月	平成23年7～9月	平成23年10～12月	平成23年1～3月	平成23年4～6月	平成23年7～9月	平成23年10～12月	平成23年1～3月	平成23年4～6月	平成23年7～9月	平成23年10～12月	平成23年1～3月					
前年同期差	前年同期差	前年同期差	前年同期差	前年同期差	前年同期差	前年同期差	前年同期差	前年同期差	前年同期差	前年同期差	前年同期差					
全業種	▲ 0.9	14.0	20.8	22.2	3.3	8.1	8.4	18.8	p	18.8	p	19.7	p	17.5	p	3.5
食料品・たばこ	26.2	33.9	24.8	21.6	23.5	21.7	18.9	29.0	p	31.2	p	5.0	p	27.5	p	▲ 6.4
繊維	9.9	17.4	16.9	19.1	▲ 8.5	6.9	▲ 6.4	16.9	p	17.5	p	7.6	p	28.1	p	10.7
木材・パルプ・ 紙・紙加工品	22.5	26.5	14.0	12.0	▲ 2.2	6.7	13.0	21.8	p	25.0	p	2.5	p	22.8	p	▲ 3.7
化学	11.6	11.9	11.9	14.8	▲ 5.2	7.5	8.5	25.0	p	18.7	p	7.1	p	16.4	p	4.5
窯業・土石	21.0	25.0	13.7	23.8	1.2	3.6	▲ 4.5	18.2	p	27.2	p	6.2	p	18.6	p	▲ 6.4
鉄鋼	0.0	19.5	16.0	24.0	4.2	15.5	11.3	30.9	p	34.6	p	34.6	p	39.3	p	19.8
非鉄金属	▲ 1.1	23.1	21.9	20.8	4.0	10.0	1.0	19.2	p	33.0	p	34.1	p	24.2	p	1.1
金属	0.0	11.4	30.9	24.0	9.6	▲ 2.4	▲ 6.3	25.0	p	25.3	p	25.3	p	30.1	p	18.7
はん用・生産用・ 業務用機械	11.8	17.8	16.8	17.2	7.6	5.4	6.9	12.5	p	13.9	p	2.1	p	12.5	p	▲ 5.3
電気機械	6.0	17.7	13.6	13.4	▲ 4.8	▲ 2.2	0.0	14.4	p	15.4	p	9.4	p	15.8	p	▲ 1.9
輸送機械	▲ 35.7	▲ 5.6	28.3	38.0	11.7	20.2	22.9	15.3	p	13.4	p	49.1	p	10.5	p	16.1
その他	8.3	25.1	29.6	17.1	▲ 1.7	2.0	2.8	27.3	p	24.1	p	15.8	p	21.5	p	▲ 3.6

うち日本国向け	D I									
	22年1～3月期調査		23年4～6月期調査		23年7～9月期調査		23年10～12月期調査		24年1～3月期調査	
	現状判断	先行き	現状判断	先行き	現状判断	先行き	現状判断	先行き	現状判断	先行き
	平成23年1～6月	平成23年7～9月	平成23年10～12月	平成23年1～3月	平成23年4～6月	平成23年7～9月	平成23年10～12月	平成23年1～3月	平成24年1～6月	平成24年7～9月
従業員数 (期末)	現状判断	先行き	現状判断	先行き	現状判断	先行き	現状判断	先行き	現状判断	先行き
	平成23年1～6月	平成23年7～9月	平成23年10～12月	平成23年1～3月	平成23年4～6月	平成23年7～9月	平成23年10～12月	平成23年1～3月	平成24年1～6月	平成24年7～9月
全業種	▲ 3.6	7.6	9.6	10.6	▲ 2.8	▲ 0.5	▲ 2.6	7.8	6.2	9.8
食品・たばこ	12.6	14.8	4.8	▲ 2.0	1.9	1.9	5.5	15.7	10.4	▲ 2.2
繊維	2.2	8.1	2.1	8.4	▲ 3.8	▲ 5.3	▲ 4.8	9.7	9.3	7.1
木材・パルプ・紙・複合加工品	0.0	10.0	6.9	13.9	12.5	15.0	0.0	9.8	24.3	24.3
化学	5.5	6.4	▲ 0.8	6.0	▲ 1.2	▲ 3.2	▲ 3.1	6.6	9.3	3.8
窯業・土石	10.4	20.9	10.8	20.0	3.1	0.0	▲ 18.3	▲ 4.3	1.5	▲ 8.9
鉄鋼	2.0	6.1	7.3	12.2	▲ 3.5	1.8	▲ 1.8	0.0	9.5	7.5
非鉄金属	▲ 2.5	7.5	13.7	18.2	▲ 5.8	▲ 6.9	▲ 12.2	11.1	8.7	11.2
金属	▲ 2.4	3.6	11.5	13.8	▲ 1.4	0.0	▲ 4.5	5.9	12.9	15.3
はたけ用・生産用・業務用繊維	0.4	9.3	11.5	8.9	1.8	1.9	▲ 2.2	8.6	6.8	6.4
電機機械	0.9	14.7	9.2	11.3	▲ 11.6	▲ 7.3	▲ 9.0	8.4	8.7	7.8
輸送機械	▲ 26.2	▲ 6.7	10.6	12.0	▲ 0.8	5.8	4.8	3.8	▲ 2.7	23.5
その他	2.9	14.3	20.6	12.2	▲ 1.9	0.4	▲ 1.1	15.7	8.5	5.6

有形固定資産(土地を除く)取得額における増加見通しの目的 (単位：%)

	目的別構成比			
	23年4～6月期調査		23年7～9月期調査	
	先行き	先行き	先行き	先行き
	平成23年1～6月	平成23年7～9月	平成23年10～12月	平成24年1～6月
生産能力増強	66.0	68.1	64.8	69.3
更新及び増修	37.8	35.6	37.0	31.8
合理化及び廃止	23.6	20.2	18.9	24.0
その他	7.3	8.2	9.3	9.3

生産能力 の増強	目的別構成比					
	23年1～3月期調査	23年4～6月期調査	23年7～9月期調査	23年10～12月期調査	24年1～3月期調査	
	先行き	先行き	先行き	先行き	先行き	先行き
	平成23年7～9月	平成23年10～12月	平成24年1～3月	平成24年4～6月	平成24年7～9月	前年同期差
全業種	66.0	69.1	64.8	69.3	68.6	P 2.6
食料品・たばこ	43.8	34.6	42.1	73.1	56.3	P 12.5
繊維	73.1	53.8	54.5	75.9	72.7	P ▲ 0.4
木材・パルプ・紙・紙加工品	71.4	63.6	44.4	57.1	57.1	P ▲ 14.3
化学	51.8	53.1	58.5	58.0	44.1	P ▲ 7.7
窯業・土石	68.4	80.0	80.0	83.3	81.3	P 12.9
鉄鋼	100.0	93.3	84.6	80.0	70.6	P ▲ 29.4
非鉄金属	79.2	70.8	60.9	64.3	55.2	P ▲ 24.0
金属	77.8	85.7	76.2	66.7	84.2	P 6.4
はん用・生産用・業務用機械	72.9	73.9	78.5	70.6	77.5	P 4.6
電気機械	68.9	69.0	58.8	59.8	68.6	P ▲ 0.3
輸送機械	63.6	68.5	61.9	79.5	76.3	P 12.7
その他	62.7	78.4	77.3	70.8	68.3	P 5.6

合理化及び 効率化	目的別構成比					
	23年1～3月期調査	23年4～6月期調査	23年7～9月期調査	23年10～12月期調査	24年1～3月期調査	
	先行き	先行き	先行き	先行き	先行き	先行き
	平成23年7～9月	平成23年10～12月	平成24年1～3月	平成24年4～6月	平成24年7～9月	前年同期差
全業種	23.6	20.2	18.9	24.0	22.6	P ▲ 1.0
食料品・たばこ	21.9	11.5	15.8	15.4	12.5	P ▲ 9.4
繊維	30.8	23.1	31.8	27.6	40.9	P 10.1
木材・パルプ・紙・紙加工品	71.4	45.5	0.0	42.9	42.9	P ▲ 28.5
化学	26.8	26.5	32.1	28.0	28.8	P 2.0
窯業・土石	15.8	0.0	20.0	8.3	12.5	P ▲ 3.3
鉄鋼	7.7	0.0	15.4	20.0	11.8	P 4.1
非鉄金属	25.0	16.7	17.4	32.1	34.5	P 9.5
金属	22.2	28.6	4.8	11.1	15.8	P ▲ 6.4
はん用・生産用・業務用機械	6.3	21.7	15.4	29.4	22.5	P 16.2
電気機械	21.4	28.0	27.1	31.3	26.3	P 4.9
輸送機械	31.3	16.0	16.4	17.1	16.5	P ▲ 14.8
その他	23.9	15.7	6.8	18.5	21.7	P ▲ 2.2

更新及び 補修	目的別構成比					
	23年1～3月期調査	23年4～6月期調査	23年7～9月期調査	23年10～12月期調査	24年1～3月期調査	
	先行き	先行き	先行き	先行き	先行き	先行き
	平成23年7～9月	平成23年10～12月	平成24年1～3月	平成24年4～6月	平成24年7～9月	前年同期差
全業種	37.8	35.6	37.0	31.8	29.5	P ▲ 8.3
食料品・たばこ	46.9	69.2	63.2	30.8	46.9	P 0.0
繊維	26.9	57.7	40.9	44.8	36.4	P 9.5
木材・パルプ・紙・紙加工品	57.1	27.3	33.3	28.6	42.9	P ▲ 14.2
化学	44.6	51.0	35.8	38.0	47.5	P 2.9
窯業・土石	31.6	20.0	20.0	41.7	25.0	P ▲ 6.6
鉄鋼	15.4	26.7	23.1	40.0	35.3	P 19.9
非鉄金属	16.7	37.5	43.5	50.0	44.8	P 28.1
金属	40.7	19.0	23.8	38.9	26.3	P ▲ 14.4
はん用・生産用・業務用機械	31.3	20.3	30.8	22.1	18.3	P ▲ 13.0
電気機械	35.9	31.0	37.6	29.5	23.7	P ▲ 12.2
輸送機械	44.4	34.0	40.3	25.6	24.5	P ▲ 19.9
その他	40.3	41.2	36.4	35.4	28.3	P ▲ 12.0

その他	目的別構成比					
	23年1～3月期調査	23年4～6月期調査	23年7～9月期調査	23年10～12月期調査	24年1～3月期調査	
	先行き	先行き	先行き	先行き	先行き	先行き
	平成23年7～9月	平成23年10～12月	平成24年1～3月	平成24年4～6月	平成24年7～9月	前年同期差
全業種	7.3	8.2	9.3	10.2	9.3	P 2.0
食料品・たばこ	0.0	11.5	5.3	11.5	3.1	P 3.1
繊維	3.8	7.7	18.2	0.0	0.0	P ▲ 3.8
木材・パルプ・紙・紙加工品	14.3	0.0	22.2	0.0	14.3	P 0.0
化学	16.1	12.2	13.2	8.0	6.8	P ▲ 9.3
窯業・土石	10.5	10.0	6.7	8.3	6.3	P ▲ 4.2
鉄鋼	0.0	0.0	0.0	0.0	0.0	P 0.0
非鉄金属	8.3	8.3	8.7	17.9	17.2	P 8.9
金属	0.0	0.0	14.3	11.1	10.5	P 10.5
はん用・生産用・業務用機械	4.2	7.2	3.1	8.8	9.9	P 5.7
電気機械	11.7	10.0	10.6	10.7	12.7	P 1.0
輸送機械	5.1	8.0	9.7	12.8	12.2	P 7.1
その他	6.0	7.8	6.8	10.8	3.3	P ▲ 2.7

< 付表 1 > 売上高実績 (電気機械・輸送機械)

(単位: 金額=万ドル、前年同期比=%)

全地域	実 績		前年同期比											
	22年度	23年度	22年度			23年度			22年度		23年度		10-12月期	1-3月期
			7-9月期	4-6月期	1-3月期	7-9月期	4-6月期	1-3月期	22年度	23年度				
電気機械 合計	21,520,928	P 21,567,229	5,410,059	5,710,970	5,618,123	P 4,828,076	16.1	P 0.0	10.4	3.4	5.7	▲ 1.6	P 7.8	
電気機械器具	4,423,674	P 4,985,559	1,170,347	1,261,093	1,164,671	P 1,243,816	21.2	P 9.3	17.1	17.3	17.2	0.8	P 3.0	
情報通信機械器具	8,741,462	P 8,608,553	2,029,641	2,110,953	2,240,354	P 1,942,066	12.3	P 0.5	7.0	▲ 1.4	5.5	0.3	P 2.9	
電子部品・デバイス	8,355,793	P 7,973,117	1,977,662	2,038,014	2,138,272	P 1,642,194	16.9	P ▲ 6.0	9.6	1.2	▲ 0.7	▲ 4.8	P ▲ 18.4	
輸送機械 合計	42,330,159	P 44,285,500	11,529,544	9,719,728	10,707,517	P 13,053,473	26.6	P 4.3	16.9	▲ 2.7	5.3	0.8	P 12.8	
輸送機械器具	28,988,889	P 30,371,119	7,867,208	6,678,599	7,440,680	P 8,999,374	27.1	P 4.7	16.3	▲ 1.9	6.6	▲ 1.2	P 14.4	
輸送機械部品・付属品	13,341,270	P 13,914,381	3,662,336	3,041,130	3,266,837	P 4,054,099	25.5	P 3.4	18.3	▲ 4.5	2.5	5.2	P 9.4	

北 米	実 績		前年同期比												
	22年度		23年度			22年度		23年度			22年度		23年度		
	22年度	23年度	1-3月期	4-6月期	7-9月期	10-12月期	1-3月期	22年度	23年度	1-3月期	4-6月期	7-9月期	10-12月期	1-3月期	
電気機械 合計	4,528,321	P 4,587,724	1,148,150	1,129,230	1,167,830	1,204,221	P 1,086,443	27.2	P 0.5	20.9	3.3	5.4	▲ 0.1	P 9.3	
電気機械器具	531,178	P 700,624	155,964	172,064	174,543	160,048	P 193,969	39.0	P 22.9	41.2	37.2	31.5	11.0	P 15.1	
情報通信機械器具	2,889,205	P 2,841,968	705,886	669,537	736,575	797,842	P 638,014	17.8	P 0.6	16.8	▲ 3.4	8.8	9.1	P 14.9	
電子部品・デバイス	1,107,937	P 1,045,132	286,300	287,629	256,712	246,330	P 254,461	36.5	P ▲ 10.4	18.0	7.4	▲ 14.6	▲ 16.2	P 14.8	
輸送機械 合計	12,955,303	P 13,086,917	3,539,944	2,517,940	2,988,241	3,374,870	P 4,205,866	20.7	P 1.0	13.8	▲ 21.3	▲ 4.4	9.1	P 18.8	
輸送機械器具	8,888,225	P 8,989,649	2,394,475	1,766,336	2,039,733	2,283,780	P 2,899,799	18.8	P 1.2	10.6	▲ 20.2	▲ 4.8	6.9	P 21.1	
輸送機械部品・付属品	4,067,079	P 4,097,269	1,145,468	751,604	948,507	1,091,091	P 1,306,067	25.0	P 0.6	21.2	▲ 23.9	▲ 3.5	14.0	P 13.9	

アジア	実 績		前年同期比														
	22年度		23年度			22年度			23年度			22年度			23年度		
	22年度	23年度	1-3月期	4-6月期	7-9月期	10-12月期	1-3月期	22年度	23年度	1-3月期	22年度	23年度	1-3月期	22年度	23年度	1-3月期	
電気機械 合計	13,052,757	P 13,167,204	3,120,926	3,326,848	3,599,526	3,347,492	P 2,893,339	16.3	P 1.0	9.2	3.8	7.1	▲ 0.2	P ▲ 7.0			
電気機械器具	3,412,824	P 3,725,208	885,830	954,890	995,226	861,013	P 914,079	21.3	P 8.6	14.7	15.4	16.5	▲ 0.3	P 3.4			
情報通信機械器具	3,826,505	P 3,922,609	836,183	981,565	1,056,350	1,023,042	P 861,652	13.9	P 4.1	7.5	0.7	7.8	3.5	P 4.4			
電子部品・デバイス	5,813,427	P 5,519,387	1,398,913	1,390,392	1,547,950	1,463,437	P 1,117,609	15.1	P ▲ 5.4	6.9	▲ 0.8	1.2	▲ 2.6	P ▲ 20.3			
輸送機械 合計	19,704,880	P 20,408,862	5,276,135	4,732,419	5,021,434	4,738,763	P 5,916,245	35.8	P 2.9	19.3	3.1	5.0	▲ 7.7	P 11.2			
輸送機械器具	12,742,796	P 13,214,489	3,430,826	3,081,802	3,339,075	2,919,929	P 3,873,683	40.5	P 3.6	22.0	5.5	7.9	▲ 11.6	P 12.8			
輸送機械部品・付属品	6,962,084	P 7,194,372	1,845,309	1,650,617	1,682,359	1,818,834	P 2,042,562	27.9	P 1.7	14.4	▲ 1.0	▲ 0.3	▲ 0.5	P 8.1			

ASEAN 4	実 績		前年同期比														
	22年度		23年度			22年度			23年度			22年度			23年度		
	22年度	23年度	1-3月期	4-6月期	7-9月期	10-12月期	1-3月期	22年度	23年度	1-3月期	4-6月期	7-9月期	10-12月期	1-3月期	22年度	23年度	
電気機械 合計	4,981,312	P 4,591,838	1,180,426	1,207,631	1,297,961	1,135,309	P 950,937	17.7	P ▲ 6.5	5.6	▲ 0.0	2.3	▲ 10.8	P ▲ 18.4			
電気機械器具	1,368,948	P 1,391,766	356,075	381,186	370,921	294,095	P 345,564	23.8	P 1.7	13.0	15.8	9.5	▲ 14.7	P ▲ 3.0			
情報通信機械器具	1,344,724	P 1,264,316	290,365	296,238	354,093	334,236	P 279,748	14.2	P ▲ 0.8	6.0	▲ 3.6	2.0	▲ 3.5	P 2.2			
電子部品・デバイス	2,267,640	P 1,935,756	533,986	530,207	572,946	506,978	P 325,624	15.9	P ▲ 14.7	1.1	▲ 7.2	▲ 1.6	▲ 12.8	P ▲ 39.2			
輸送機械 合計	9,175,079	P 9,129,818	2,450,406	2,087,740	2,625,884	1,758,673	P 2,657,520	45.5	P ▲ 1.3	25.6	0.6	16.0	▲ 27.8	P 7.3			
輸送機械器具	6,533,620	P 6,460,616	1,759,485	1,500,264	1,886,511	1,174,160	P 1,899,681	48.2	P ▲ 1.3	27.7	2.6	18.4	▲ 32.1	P 7.8			
輸送機械部品・付属品	2,641,459	P 2,669,202	690,921	587,476	739,373	584,514	P 757,839	39.1	P ▲ 1.4	20.5	▲ 4.4	10.2	▲ 17.2	P 6.1			

N I E s 3	実 績		前年同期比															
			22年度			23年度			22年度		23年度		22年度		23年度			
	22年度	23年度	1-3月期	4-6月期	7-9月期	10-12月期	1-3月期	22年度	23年度	1-3月期	4-6月期	7-9月期	10-12月期	1-3月期	4-6月期	7-9月期	10-12月期	1-3月期
電気機械 合計	1,668,016	P 1,711,856	420,225	404,704	467,328	415,539	P 424,285	6.1	P 2.1	▲ 3.3	1.3	6.8	▲ 1.3	P 1.0				
電気機械器具	203,455	P 273,502	48,522	62,346	66,829	71,396	P 72,930	▲ 1.9	P 28.0	▲ 13.4	▲ 0.1	26.6	33.1	P 50.3				
情報通信機械器具	525,123	P 491,143	127,334	132,360	136,603	108,339	P 113,840	4.5	P ▲ 5.1	▲ 5.1	▲ 0.0	4.9	▲ 15.0	P ▲ 10.6				
電子部品・デバイス	939,438	P 947,211	244,369	209,997	263,896	235,804	P 237,515	9.6	P 0.8	0.9	2.6	3.8	▲ 0.0	P ▲ 2.8				
輸送機械 合計	575,960	P 701,350	173,000	147,422	182,832	179,049	P 192,047	26.7	P 21.6	30.8	14.9	46.0	19.1	P 11.0				
輸送機械器具	311,595	P 391,122	100,265	75,093	106,145	99,778	P 110,106	30.8	P 25.5	46.7	11.7	67.0	23.8	P 9.8				
輸送機械部品・付属品	264,365	P 310,227	72,735	72,328	76,687	79,271	P 81,941	22.2	P 16.9	13.8	18.3	24.3	13.7	P 12.7				

中国 (香港含)	実 績		前年同期比					
	22年度	23年度	22年度		23年度		22年度	
			1-3月期	4-6月期	7-9月期	10-12月期	1-3月期	4-6月期
電気機械 合計	6,183,838 P	6,580,611 P	1,464,709	1,643,985	1,764,776	1,721,971 P	1,449,879	15.9
電気機械器具	1,755,259 P	1,963,935	456,632	481,715	535,179	472,315 P	474,726	19.7
情報通信機械器具	1,864,570 P	2,029,116	396,378	521,302	530,071	543,067 P	434,676	18.3
電子部品・デバイス	2,564,009 P	2,587,559	611,699	640,968	699,526	706,589 P	540,477	15.9
輸送機械 合計	7,824,527 P	8,335,270	2,068,535	1,992,292	1,654,741	2,312,213 P	2,376,024	28.9
輸送機械器具	4,226,145 P	4,656,965	1,115,763	1,107,077	918,760	1,291,715 P	1,339,413	36.4
輸送機械部品・付属品	3,598,383 P	3,678,305	952,772	885,215	735,981	1,020,498 P	1,036,611	20.9

その他アジア	実 績		前年同期比					
	22年度	23年度	22年度		23年度		22年度	
			1-3月期	4-6月期	7-9月期	10-12月期	1-3月期	4-6月期
電気機械 合計	219,590 P	282,900 P	55,567	70,528	69,461	74,673 P	68,238	17.1
電気機械器具	85,162 P	96,005	24,601	29,643	22,297	23,207 P	20,858	39.3
情報通信機械器具	92,088 P	138,034	22,107	31,665	35,583	37,399 P	33,387	▲ 3.8
電子部品・デバイス	42,340 P	48,861	8,859	9,220	11,582	14,067 P	13,993	39.2
輸送機械 合計	2,129,314 P	2,242,424	584,193	504,965	557,977	488,829 P	690,653	27.5
輸送機械器具	1,671,437 P	1,705,786	455,313	399,367	427,659	354,277 P	524,483	26.5
輸送機械部品・付属品	457,877 P	536,638	128,881	105,598	130,318	134,552 P	166,170	31.5

欧 州	実 績		前年同期比					
	22年度	23年度	22年度		23年度		22年度	
			1-3月期	4-6月期	7-9月期	10-12月期	1-3月期	4-6月期
電気機械 合計	3,640,805 P	3,377,505	848,287	860,591	832,982	935,983 P	747,949	6.9
電気機械器具	436,404 P	418,861	113,423	111,513	107,841	108,851 P	90,656	4.5
情報通信機械器具	1,913,793 P	1,713,957	464,344	431,446	414,053	454,312 P	414,146	5.8
電子部品・デバイス	1,290,608 P	1,244,686	270,520	317,632	311,087	372,820 P	243,147	10.1
輸送機械 合計	4,460,457 P	5,226,402	1,307,273	1,196,755	1,267,982	1,292,648 P	1,469,017	12.3
輸送機械器具	2,873,714 P	3,404,068	829,857	751,195	832,141	839,865 P	980,866	9.5
輸送機械部品・付属品	1,586,743 P	1,822,334	477,416	445,560	435,841	452,782 P	488,150	17.9

そ の 他	実 績		前年同期比					
	22年度	23年度	22年度		23年度		22年度	
			1-3月期	4-6月期	7-9月期	10-12月期	1-3月期	4-6月期
電気機械 合計	299,045 P	434,795	60,287	93,391	110,632	130,428 P	100,344	18.2
電気機械器具	43,267 P	140,865	15,130	22,625	38,369	34,758 P	45,113	24.3
情報通信機械器具	111,958 P	130,020	23,228	28,405	33,376	39,984 P	28,255	15.2
電子部品・デバイス	143,820 P	163,911	21,929	42,361	38,888	55,685 P	26,977	35.0
輸送機械 合計	5,209,519 P	5,563,320	1,406,192	1,272,614	1,429,860	1,398,500 P	1,462,345	23.3
輸送機械器具	4,484,154 P	4,762,913	1,212,050	1,079,266	1,229,731	1,208,891 P	1,245,026	23.2
輸送機械部品・付属品	725,365 P	800,406	194,142	193,348	200,130	189,609 P	217,320	24.1

注：毎年4－6月期に調査対象の追加及び見直しを実施しております。
前年同期比は、前年度から継続して調査対象となっている現地法人（新規設立企業を含む）のみの集計値から算出しており、実績値から求めた数値とは異なります。

(単位: %ポイント)

< 付表2 > 売上高 (D I) 見通し (電気機械・輸送機械)

D I	23年1～3月期間差		23年7～9月期間差		23年10～12月期間差		24年1～3月期間差						
	現状判断	先行き	現状判断	先行き	現状判断	先行き	現状判断	先行き					
	23年4～6月		23年10～12月		24年1～3月		24年4～6月						
	23年7～9月	23年10～12月	24年1～3月	24年4～6月	24年7～9月	24年10～12月	25年1～3月	25年4～6月					
全地域	電気機械 合計	9.3	21.8	20.9	18.5	▲ 2.6	▲ 0.5	▲ 0.9	16.8	P 15.8	P 6.5	P 24.5	P 2.7
	電気機械 先行き	23.8	18.1	17.1	15.3	4.4	4.0	3.6	21.9	P 20.3	P 3.5	P 19.8	P 1.7
	電気機械 後継品	0.7	20.5	33.6	17.1	4.6	1.9	2.0	11.0	P 0.0	P 0.0	P 16.0	P 4.5
	電気機械 部品・デバイス	1.6	25.6	17.0	22.2	▲ 13.0	▲ 5.9	▲ 6.8	15.6	P 21.3	P 19.7	P 33.4	P 7.8
	輸送機械 合計	▲ 36.6	▲ 6.8	28.6	38.6	13.3	19.5	25.8	18.0	P 13.8	P 50.4	P 9.9	P 16.7
	輸送機械 先行き	▲ 22.8	13.1	19.8	17.9	7.9	4.7	23.5	17.2	P 19.6	P 22.4	P 8.2	P 4.9
	輸送機械 部品・付属品	▲ 40.8	▲ 8.9	29.9	41.2	13.8	21.0	26.1	18.1	P 12.9	P 53.7	P 10.2	P 19.1
アジア	23年1～3月期間差		23年7～9月期間差		23年10～12月期間差		24年1～3月期間差						
	現状判断	先行き	現状判断	先行き	現状判断	先行き	現状判断	先行き					
	23年4～6月		23年10～12月		24年1～3月		24年4～6月						
	23年7～9月	23年10～12月	24年1～3月	24年4～6月	24年7～9月	24年10～12月	25年1～3月	25年4～6月					
NIEs3	電気機械 合計	11.1	23.7	22.4	19.5	▲ 5.4	▲ 1.9	▲ 0.4	19.2	P 20.6	P 9.5	P 27.4	P 3.7
	電気機械 先行き	27.8	22.8	20.4	17.6	6.8	5.7	5.2	23.8	P 25.3	P 2.5	P 18.5	P 4.3
	電気機械 後継品	1.9	18.4	37.6	16.5	▲ 5.2	0.0	2.6	13.7	P 6.2	P 4.3	P 22.1	P 3.7
	電気機械 部品・デバイス	2.5	26.7	16.4	22.2	▲ 14.9	▲ 8.8	▲ 6.1	18.4	P 24.5	P 22.0	P 36.0	P 9.3
	輸送機械 合計	▲ 38.9	▲ 1.4	31.4	42.4	5.0	19.4	24.9	20.3	P 18.4	P 57.3	P 20.6	P 22.0
	輸送機械 先行き	0.0	18.2	19.4	25.4	0.0	4.3	18.8	15.2	P 20.3	P 20.3	P 13.1	P 5.1
	輸送機械 部品・付属品	▲ 44.9	▲ 4.0	33.4	45.0	5.8	21.4	25.9	20.9	P 18.1	P 63.0	P 21.8	P 25.8
D I	23年1～3月期間差		23年7～9月期間差		23年10～12月期間差		24年1～3月期間差						
	現状判断	先行き	現状判断	先行き	現状判断	先行き	現状判断	先行き					
	23年4～6月		23年10～12月		24年1～3月		24年4～6月						
	23年7～9月	23年10～12月	24年1～3月	24年4～6月	24年7～9月	24年10～12月	25年1～3月	25年4～6月					
NIEs3	電気機械 合計	10.8	23.3	11.3	13.2	▲ 7.7	0.0	▲ 3.9	15.7	P 21.6	P 10.8	P 11.8	P 11.5
	電気機械 先行き	37.5	25.0	18.8	31.2	6.7	13.4	7.2	14.3	P 30.8	P 6.7	P 15.4	P 40.4
	電気機械 後継品	18.2	18.2	10.0	0.0	▲ 20.0	▲ 20.0	20.0	10.5	P 25.0	P 6.8	P 8.3	P 9.9
	電気機械 部品・デバイス	▲ 6.9	24.2	7.4	7.4	▲ 11.1	0.0	▲ 11.1	18.5	P 15.4	P 22.3	P 26.9	P 2.7
	輸送機械 合計	▲ 8.0	▲ 20.8	3.7	30.8	18.5	15.4	30.8	20.0	P 12.0	P 20.0	P 8.3	P 29.1
	輸送機械 先行き	50.0	0.0	50.0	0.0	▲ 50.0	0.0	100.0	100.0	P 100.0	P 50.0	P 100.0	P 100.0
	輸送機械 部品・付属品	▲ 13.0	▲ 21.8	▲ 8.0	32.0	24.0	16.0	25.0	16.7	P 4.4	P 17.4	P 4.4	P 26.2
D I	23年1～3月期間差		23年7～9月期間差		23年10～12月期間差		24年1～3月期間差						
	現状判断	先行き	現状判断	先行き	現状判断	先行き	現状判断	先行き					
	23年4～6月		23年10～12月		24年1～3月		24年4～6月						
	23年7～9月	23年10～12月	24年1～3月	24年4～6月	24年7～9月	24年10～12月	25年1～3月	25年4～6月					
その他アジア	電気機械 合計	13.6	13.6	15.4	7.7	19.2	34.7	11.6	23.1	P 18.5	P 4.9	P 29.6	P 16.0
	電気機械 先行き	28.6	0.0	▲ 28.6	▲ 14.3	28.6	57.1	42.8	28.6	P 33.3	P 4.7	P 16.6	P 16.6
	電気機械 後継品	12.5	25.0	36.4	9.1	27.3	45.5	0.0	27.3	P 0.0	P 12.5	P 27.3	P 2.3
	電気機械 部品・デバイス	0.0	14.3	25.0	25.0	0.0	0.0	0.0	12.5	P 30.0	P 30.0	P 40.0	P 25.7
	輸送機械 合計	▲ 15.4	13.9	48.1	42.9	27.4	31.9	15.2	20.7	P 17.3	P 32.7	P 19.7	P 5.8
	輸送機械 先行き	37.5	14.3	33.3	27.3	37.5	28.6	16.6	14.3	P 8.3	P 29.2	P 0.0	P 14.3
	輸送機械 部品・付属品	▲ 29.0	13.8	52.5	47.4	25.6	32.5	14.9	21.7	P 19.6	P 48.6	P 24.5	P 10.7
D I	23年1～3月期間差		23年7～9月期間差		23年10～12月期間差		24年1～3月期間差						
	現状判断	先行き	現状判断	先行き	現状判断	先行き	現状判断	先行き					
	23年4～6月		23年10～12月		24年1～3月		24年4～6月						
	23年7～9月	23年10～12月	24年1～3月	24年4～6月	24年7～9月	24年10～12月	25年1～3月	25年4～6月					
その他	電気機械 合計	35.8	28.6	41.7	41.7	42.9	▲ 7.2	▲ 33.3	41.7	P 7.2	P 28.6	P 42.9	P 14.3
	電気機械 先行き	28.6	14.3	20.0	20.0	28.6	14.3	0.0	40.0	P 14.3	P 14.3	P 28.6	P 14.3
	電気機械 後継品	80.0	40.0	60.0	80.0	80.0	▲ 40.0	▲ 80.0	40.0	P 0.0	P 80.0	P 80.0	P 40.0
	電気機械 部品・デバイス	▲ 50.0	50.0	50.0	0.0	0.0	0.0	0.0	50.0	P 0.0	P 50.0	P 0.0	P 50.0
	輸送機械 合計	▲ 32.6	2.6	17.9	12.5	15.1	10.4	18.8	17.5	P 30.9	P 63.5	P 3.8	P 1.2
	輸送機械 先行き	0.0	50.0	40.0	▲ 14.3	37.5	▲ 40.0	20.0	60.0	P 55.6	P 55.6	P 16.6	P 33.4
	輸送機械 部品・付属品	▲ 38.9	▲ 3.0	14.1	15.8	11.1	16.2	18.6	13.8	P 26.1	P 65.0	P 2.2	P 5.2

< 付表3 >

主な国別の実績とDI (単位: 金額=百万ドル、人数=人、前年同期比=％、DI=％ポイント)

		22年度										23年度										24年度																			
		1～3月期			4～6月期			7～9月期			10～12月期			1～3月期			4～6月期			7～9月期			10～12月期			1～3月期			4～6月期			7～9月期			10～12月期			1～3月期			
		前年 同月比	前年 同月比	前年 同月比	前年 同月比	前年 同月比	前年 同月比	前年 同月比	前年 同月比	前年 同月比	前年 同月比	前年 同月比	前年 同月比	前年 同月比	前年 同月比	前年 同月比	前年 同月比	前年 同月比	前年 同月比	前年 同月比	前年 同月比	前年 同月比	前年 同月比	前年 同月比	前年 同月比	前年 同月比	前年 同月比	前年 同月比	前年 同月比	前年 同月比	前年 同月比	前年 同月比	前年 同月比	前年 同月比	前年 同月比	前年 同月比	前年 同月比	前年 同月比			
アメリカ	売上高	6,048,131	15.3	5,324,602	▲3.8	5,888,029	5.5	6,286,678	7.6	P	6,791,179	P	12.0	7.5	26.6	24.2	11.1	16.7	22.0	16.0	P	24年度4～6月	24年度7～9月	24年度10～12月	24年度1～3月	24年度4～6月	24年度7～9月	24年度10～12月	24年度1～3月	24年度4～6月	24年度7～9月	24年度10～12月	24年度1～3月	24年度4～6月	24年度7～9月	24年度10～12月	24年度1～3月	24年度4～6月	24年度7～9月	24年度10～12月	24年度1～3月
	有形固定資産	161,578	88.4	103,824	38.2	123,039	9.4	167,233	72.2	P	194,029	P	20.3	9.0	9.1	20.8	7.5	11.6	9.5	5.6	P	24年度4～6月	24年度7～9月	24年度10～12月	24年度1～3月	24年度4～6月	24年度7～9月	24年度10～12月	24年度1～3月	24年度4～6月	24年度7～9月	24年度10～12月	24年度1～3月	24年度4～6月	24年度7～9月	24年度10～12月	24年度1～3月	24年度4～6月	24年度7～9月	24年度10～12月	24年度1～3月
	従業員数	383,784	2.5	387,187	0.6	389,333	1.7	397,539	3.8	P	410,884	P	6.2	1.9	3.9	12.8	10.9	12.3	7.1	14.6	P	24年度4～6月	24年度7～9月	24年度10～12月	24年度1～3月	24年度4～6月	24年度7～9月	24年度10～12月	24年度1～3月	24年度4～6月	24年度7～9月	24年度10～12月	24年度1～3月	24年度4～6月	24年度7～9月	24年度10～12月	24年度1～3月	24年度4～6月	24年度7～9月	24年度10～12月	24年度1～3月
インドネシア	売上高	1,238,743	21.4	1,197,372	10.5	1,392,309	19.6	1,268,227	3.1	P	1,336,881	P	6.1	4.3	2.2	21.3	22.1	12.5	16.2	32.2	P	24年度4～6月	24年度7～9月	24年度10～12月	24年度1～3月	24年度4～6月	24年度7～9月	24年度10～12月	24年度1～3月	24年度4～6月	24年度7～9月	24年度10～12月	24年度1～3月	24年度4～6月	24年度7～9月	24年度10～12月	24年度1～3月	24年度4～6月	24年度7～9月	24年度10～12月	24年度1～3月
	有形固定資産	27,556	90.1	50,886	88.6	48,767	88.6	53,511	74.1	P	68,557	P	140.0	16.4	12.5	21.5	16.3	19.7	8.9	11.6	P	24年度4～6月	24年度7～9月	24年度10～12月	24年度1～3月	24年度4～6月	24年度7～9月	24年度10～12月	24年度1～3月	24年度4～6月	24年度7～9月	24年度10～12月	24年度1～3月	24年度4～6月	24年度7～9月	24年度10～12月	24年度1～3月	24年度4～6月	24年度7～9月	24年度10～12月	24年度1～3月
	従業員数	280,118	7.2	286,608	6.4	293,248	6.2	297,589	7.6	P	296,335	P	4.3	4.2	4.2	13.1	12.4	15.4	13.8	19.2	P	24年度4～6月	24年度7～9月	24年度10～12月	24年度1～3月	24年度4～6月	24年度7～9月	24年度10～12月	24年度1～3月	24年度4～6月	24年度7～9月	24年度10～12月	24年度1～3月	24年度4～6月	24年度7～9月	24年度10～12月	24年度1～3月	24年度4～6月	24年度7～9月	24年度10～12月	24年度1～3月
マレーシア	売上高	635,859	19.1	667,303	4.0	737,761	6.1	638,227	▲5.4	P	584,728	P	▲8.9	10.5	15.4	21.1	20.4	▲0.7	11.9	7.5	P	24年度4～6月	24年度7～9月	24年度10～12月	24年度1～3月	24年度4～6月	24年度7～9月	24年度10～12月	24年度1～3月	24年度4～6月	24年度7～9月	24年度10～12月	24年度1～3月	24年度4～6月	24年度7～9月	24年度10～12月	24年度1～3月	24年度4～6月	24年度7～9月	24年度10～12月	24年度1～3月
	有形固定資産	50,009	227.0	19,876	▲14.1	18,211	▲47.5	24,683	▲25.8	P	33,884	P	▲32.3	8.5	0.0	10.5	6.0	6.0	5.2	2.3	P	24年度4～6月	24年度7～9月	24年度10～12月	24年度1～3月	24年度4～6月	24年度7～9月	24年度10～12月	24年度1～3月	24年度4～6月	24年度7～9月	24年度10～12月	24年度1～3月	24年度4～6月	24年度7～9月	24年度10～12月	24年度1～3月	24年度4～6月	24年度7～9月	24年度10～12月	24年度1～3月
	従業員数	138,387	4.9	138,163	0.0	135,377	▲2.5	134,731	▲2.6	P	133,163	P	▲4.4	0.0	7.1	5.6	2.8	▲0.7	▲3.6	2.8	P	24年度4～6月	24年度7～9月	24年度10～12月	24年度1～3月	24年度4～6月	24年度7～9月	24年度10～12月	24年度1～3月	24年度4～6月	24年度7～9月	24年度10～12月	24年度1～3月	24年度4～6月	24年度7～9月	24年度10～12月	24年度1～3月	24年度4～6月	24年度7～9月	24年度10～12月	24年度1～3月
フィリピン	売上高	320,896	▲1.4	289,075	▲13.1	319,658	▲0.4	299,074	▲10.4	P	325,590	P	6.7	▲14.3	11.2	32.0	22.5	▲1.0	3.0	6.6	P	24年度4～6月	24年度7～9月	24年度10～12月	24年度1～3月	24年度4～6月	24年度7～9月	24年度10～12月	24年度1～3月	24年度4～6月	24年度7～9月	24年度10～12月	24年度1～3月	24年度4～6月	24年度7～9月	24年度10～12月	24年度1～3月	24年度4～6月	24年度7～9月	24年度10～12月	24年度1～3月
	有形固定資産	20,602	62.4	13,540	▲17.3	16,226	▲4.0	17,995	11.2	P	28,541	P	38.3	▲4.1	5.4	15.8	6.2	19.1	3.7	10.1	P	24年度4～6月	24年度7～9月	24年度10～12月	24年度1～3月	24年度4～6月	24年度7～9月	24年度10～12月	24年度1～3月	24年度4～6月	24年度7～9月	24年度10～12月	24年度1～3月	24年度4～6月	24年度7～9月	24年度10～12月	24年度1～3月	24年度4～6月	24年度7～9月	24年度10～12月	24年度1～3月
	従業員数	129,198	1.4	123,626	▲3.3	130,828	4.0	137,577	9.1	P	132,933	P	▲4.1	▲3.2	0.0	12.8	11.8	4.1	7.3	6.1	P	24年度4～6月	24年度7～9月	24年度10～12月	24年度1～3月	24年度4～6月	24年度7～9月	24年度10～12月	24年度1～3月	24年度4～6月	24年度7～9月	24年度10～12月	24年度1～3月	24年度4～6月	24年度7～9月	24年度10～12月	24年度1～3月	24年度4～6月	24年度7～9月	24年度10～12月	24年度1～3月
タイ	売上高	2,744,850	23.7	2,471,615	7.0	2,872,351	12.5	1,833,758	▲32.3	P	2,609,440	P	▲6.2	▲9.7	26.6	37.5	34.1	▲43.8	3.0	32.5	P	24年度4～6月	24年度7～9月	24年度10～12月	24年度1～3月	24年度4～6月	24年度7～9月	24年度10～12月	24年度1～3月	24年度4～6月	24年度7～9月	24年度10～12月	24年度1～3月	24年度4～6月	24年度7～9月	24年度10～12月	24年度1～3月	24年度4～6月	24年度7～9月	24年度10～12月	24年度1～3月
	有形固定資産	116,482	55.9	128,865	59.4	97,335	48.9	111,771	13.2	P	210,367	P	78.4	20.3	15.7	24.6	15.0	▲1.7	8.7	18.9	P	24年度4～6月	24年度7～9月	24年度10～12月	24年度1～3月	24年度4～6月	24年度7～9月	24年度10～12月	24年度1～3月	24年度4～6月	24年度7～9月	24年度10～12月	24年度1～3月	24年度4～6月	24年度7～9月	24年度10～12月	24年度1～3月	24年度4～6月	24年度7～9月	24年度10～12月	24年度1～3月
	従業員数	458,620	5.3	467,487	3.9	475,398	3.4	463,491	1.0	P	436,210	P	▲6.8	6.8	12.8	17.1	17.2	▲5.0	6.5	15.2	P	24年度4～6月	24年度7～9月	24年度10～12月	24年度1～3月	24年度4～6月	24年度7～9月	24年度10～12月	24年度1～3月	24年度4～6月	24年度7～9月	24年度10～12月	24年度1～3月	24年度4～6月	24年度7～9月	24年度10～12月	24年度1～3月	24年度4～6月	24年度7～9月	24年度10～12月	24年度1～3月
大韓民国	売上高	424,132	10.1	473,100	8.3	460,904	1.7	441,504	▲12.6	P	464,464	P	7.0	15.4	10.8	8.7	18.8	16.1	4.9	7.8	P	24年度4～6月	24年度7～9月	24年度10～12月	24年度1～3月	24年度4～6月	24年度7～9月	24年度10～12月	24年度1～3月	24年度4～6月	24年度7～9月	24年度10～12月	24年度1～3月	24年度4～6月	24年度7～9月	24年度10～12月	24年度1～3月	24年度4～6月	24年度7～9月	24年度10～12月	24年度1～3月
	有形固定資産	14,985	72.4	19,488	72.7	19,643	97.3	23,568	9.9	P	19,102	P	4.8	20.8	0.0	15.8	0.0	2.1	▲4.4	8.3	P	24年度4～6月	24年度7～9月	24年度10～12月	24年度1～3月	24年度4～6月	24年度7～9月	24年度10～12月	24年度1～3月	24年度4～6月	24年度7～9月	24年度10～12月	24年度1～3月	24年度4～6月	24年度7～9月	24年度10～12月	24年度1～3月	24年度4～6月	24年度7～9月	24年度10～12月	24年度1～3月
	従業員数	35,578	4.5	36,398	3.3	35,622	▲1.0	35,962	▲0.3	P	36,395	P	1.2	13.9	15.4	20.9	7.4	11.9	3.5	18.1	P	24年度4～6月	24年度7～9月	24年度10～12月	24年度1～3月	24年度4～6月	24年度7～9月	24年度10～12月	24年度1～3月	24年度4～6月	24年度7～9月	24年度10～12月	24年度1～3月	24年度4～6月	24年度7～9月	24年度10～12月	24年度1～3月	24年度4～6月	24年度7～9月	24年度10～12月	24年度1～3月
シンガポール	売上高	440,262	14.7	487,013	10.8	474,445	4.2	471,676	▲8.3	P	465,344	P	2.1	19.4	20.9	15.0	26.8	▲1.6	4.5	4.4	P	24年度4～6月	24年度7～9月	24年度10～12月	24年度1～3月	24年度4～6月	24年度7～9月	24年度10～12月	24年度1～3月	24年度4～6月	24年度7～9月	24年度10～12月	24年度1～3月	24年度4～6月	24年度7～9月	24年度10～12月	24年度1～3月	24年度4～6月	24年度7～9月	24年度10～12月	24年度1～3月
	有形固定資産	10,279	▲56.4	6,669	▲31.2	6,763	▲21.2	11,839	▲48.6	P	9,363	P	▲8.9	8.7	17.3	21.0	10.5	28.0	5.2	0.0	P	24年度4～6月	24年度7～9月	24年度10～12月	24年度1～3月	24年度4～6月	24年度7～9月	24年度10～12月	24年度1～3月	24年度4～6月	24年度7～9月	24年度10～12月	24年度1～3月	24年度4～6月	24年度7～9月	24年度10～12月	24年度1～3月	24年度4～6月	24年度7～9月	24年度10～12月	24年度1～3月
	従業員数	49,323	▲6.2	48,847	▲6.7	48,452	▲6.9	47,660	▲4.6	P	45,934	P	▲6.5	8.4	4.3	8.8	8.8	▲1.5	▲3.0	1.6	P	24年度4～6月	24年度7～9月	24年度10～12月	24年度1～3月	24年度4～6月	24年度7～9月	24年度10～12月	24年度1～3月	24年度4～6月	24年度7～9月	24年度10～12月	24年度1～3月	24年度4～6月	24年度7～9月	24年度10～12月	24年度1～3月	24年度4～6月	24年度7～9月	24年度10～12月	24年度1～3月
台湾	売上高	481,763	21.8	550,370	9.7	583,176	31.8	490,016	6.5	P	503,227	P	2.3	2.1	16.6	18.5	29.9	2.0	8.1	3.0	P	24年度4～6月	24年度7～9月	24年度10～12月	24年度1～3月	24年度4～6月	24年度7～9月	24年度10～12月	24年度1～3月	24年度4～6月	24年度7～9月	24年度10～12月	24年度1～3月	24年度4～6月	24年度7～9月	24年度10～12月	24年度1～3月	24年度4～6月	24年度7～9月	24年度10～12月	24年度1～3月
	有形固定資産	8,859	17.4	10,478	▲17.0	17,755	45.2	17,994	4.0	P	12,959	P	45.0	18.8	11.9	15.5	13.7	14.0	3.6	3.6	P	24年度4～6月	24年度7～9月	24年度17																	

＜新旧業種分類対照表＞

(旧)業種分類	(新)業種分類	日本標準産業分類(コード)
食料品・たばこ	食料品・たばこ	食料品製造業(09)、飲料・たばこ・飼料製造業(10)
織 維	織 維	繊維工業(11)
木材・パルプ・紙・紙加工品	木材・パルプ・紙・紙加工品	木材・木製品製造業(家具を除く)(12)、パルプ・紙・紙加工品製造業(14)
化 学	化 学	化学工業(16)
窯業・土石	窯業・土石	窯業・土石製品製造業(21)
鉄 鋼	鉄 鋼	鉄鋼業(22)
非鉄金属	非鉄金属	非鉄金属製造業(23)
金 属	金 属	金属製品製造業(24)
一 般 機 械	はん用・生産用・業務用機械	はん用機械器具製造業(25)、生産用機械器具製造業(26)、業務用機械器具製造業(27)
電 気 機 械	電 気 機 械	電子部品・デバイス・電子回路製造業(28)、電気機械器具製造業(29)、情報通信機械器具製造業(30)
輸 送 機 械	輸 送 機 械	輸送用機械器具製造業(31)
精 密 機 械	そ の 他	家具・装備品製造業(13)、印刷・同梱業(15)、石油製品・石炭製品製造業(17)、プラスチック製品製造業(別掲を除く)(18)、ゴム製品製造業(19)、なめし革・同製品・毛皮製造業(20)、その他の製造業(32)
そ の 他		

製薬業

時計

時計、眼鏡

資料のお問い合わせ

〒100-8902

東京都千代田区霞が関一丁目3番1号

経済産業省大臣官房

調査統計グループ 企業統計室

Tel. :03-3501-1831

Fax. :03-3580-6320

E-Mail:qqcebh@meti.go.jp

資料掲載(インターネット)

<http://www.meti.go.jp/statistics/index.html>

※過去数値の時系列表は経済産業省のHP (上記アドレス)で公表しています。