

海外現地法人の動向

〈海外現地法人四半期(平成 23 年 10-12 月期)調査〉
～平成 24 年 2 月実施～



平成 24 年 3 月 22 日
経済産業省大臣官房調査統計グループ

目 次

I. 海外現地法人四半期調査について

1.調査の概要	1
2.利用上の注意	2

II. 調査の結果

図 売上高の DI と実績(長期)	3
-------------------	---

1.見通し

(1) 売上高の動向	4
(2) 設備投資額の動向	8
(3) 従業者数の動向	12

2.実績

(1) 売上高の動向	16
(2) 設備投資額の動向	20
(3) 従業者数の動向	24

〈参考〉

1.地域・国の分類	28
2.主要通貨の対米ドルレート	28
3.調査票(日本語版、英語版)	29

＜統計表抜粋＞

I -1 実績総括表(ドル)	33
----------------	----

I -2 実績内訳表 全地域(ドル)	35
--------------------	----

II -2 見通し内訳表 全地域	37
------------------	----

<付表 1>売上高実績(電気機械・輸送機械)	40
------------------------	----

<付表 2>売上高(DI)見通し(電気機械・輸送機械)	42
-----------------------------	----

<付表 3>主な国別の実績と DI	43
-------------------	----

<新旧業種分類対照表>	44
-------------	----

I. 海外現地法人四半期調査について

1. 調査の概要

(1)調査の目的

この調査は、我が国企業の海外における事業活動を動態的に把握し、機動的な産業政策及び通商政策の立案に資することを目的として実施するものです。

(2)調査の法的根拠

この調査は、統計法に基づく承認を受けた、「一般統計調査」です。

(3)調査の期日

今回の調査は、平成 23 年 12 月末日で実施しました。
(提出期限は平成 24 年 2 月 15 日)

(4)調査対象

本 社 企 業:我が国企業のうち、平成 23 年 3 月末現在において、以下の条件をすべて満たす企業が対象となります。

- ①金融・保険業及び不動産業を除く全業種、 ②資本金 1 億円以上、
- ③従業者 50 人以上、 ④海外に下記の条件を満たす現地法人を有する

海外現地法人:上記本社企業が有する海外現地法人のうち、各調査時点において以下の条件をすべて満たす企業(調査期間中に新設された現地法人も含む)について調査します。

- ①製造業、 ②従業者 50 人以上、
- ③本社企業の直接出資分と間接出資分を合わせた出資比率が 50%以上

(5)調査の方法

この調査は、海外現地法人の状況を把握するため、四半期(3 か月)ごとに本社企業に「海外現地法人四半期調査票」を配布し、本社企業等に記入・返送していただく郵送調査です。

(6)調査の内容

調査内容は、売上高、有形固定資産の当期取得額、従業者数の実績と見通し(DI)です。

(7)回収率

当期調査における回答状況は以下のとおりです。

調査対象企業数 (現地法人)	回答企業	回収率
4,750	3,680	77.5%

注:回収率は有効回答票を集計したものです。

2. 利用上の注意

(1)公表の通貨について

調査票に各種通貨で記入された実績金額は、IMF 発表の期中平均レートによりドル換算し、集計しています。(主要通貨のドル換算レートは P28 参照)

(2)前年同期比の算出について

毎年、4・6 月期の調査前に調査対象企業の見直しを実施しており、最新期実績と前期以前の実績に断層が生じることから、前年度から継続して調査対象となっている現地法人(新規設立企業を含む)のみの集計値をもって、当期の前年同期比を算出しています。そのため、実績値同士で求めた数値とは異なります。

(3)数値の確定方法について

①四半期数値の確定

最新期の数値は速報値です。翌期には数値の訂正が行われることがあります。

②前年度数値(四半期、年度計)の確定

翌年度初めの期(4・6 月期)時点に前年度数値の補正を行います(年度間補正)。

(4)統計表中の記号について

— 印:計算不能なものです。

P 印:速報値です。

X 印:現地法人数が 1 又は 2 であるため、個々の報告者の秘密が漏れる恐れがあることから秘匿したことを示します。なお、この秘匿によっても **X** が算出される恐れがあるものについては、企業数が 3 以上であっても秘匿した箇所があります。

r 印:前回公表値(速報値を除く)から変更があったものです。ただし、年度間補正により変更になった場合には、本記号は付していません。

(5)集計の方法

未提出企業の売上高実績値は、地域・業種毎に次式により推計した上で、調査対象全企業を集計しました(従業者数は前期値使用)。なお、「有形固定資産の当期取得額」は推計していません。

$$\text{未提出企業の当期推計値} = \text{当該企業の前年同期値} \times \frac{\text{当期・前年同期ともに提出された企業の当期値合計}}{\text{当期・前年同期ともに提出された企業の前年同期値合計}}$$

(6)業種分類

本調査の業種分類は、日本標準産業分類に準拠しています。

平成 21 年 4-6 月期調査から、日本標準産業分類第 12 回改定(平成 19 年 11 月)を基に、本調査の業種分類を見直しました(新旧業種分類対照表は P44 を参照)。

Ⅱ. 調査の結果

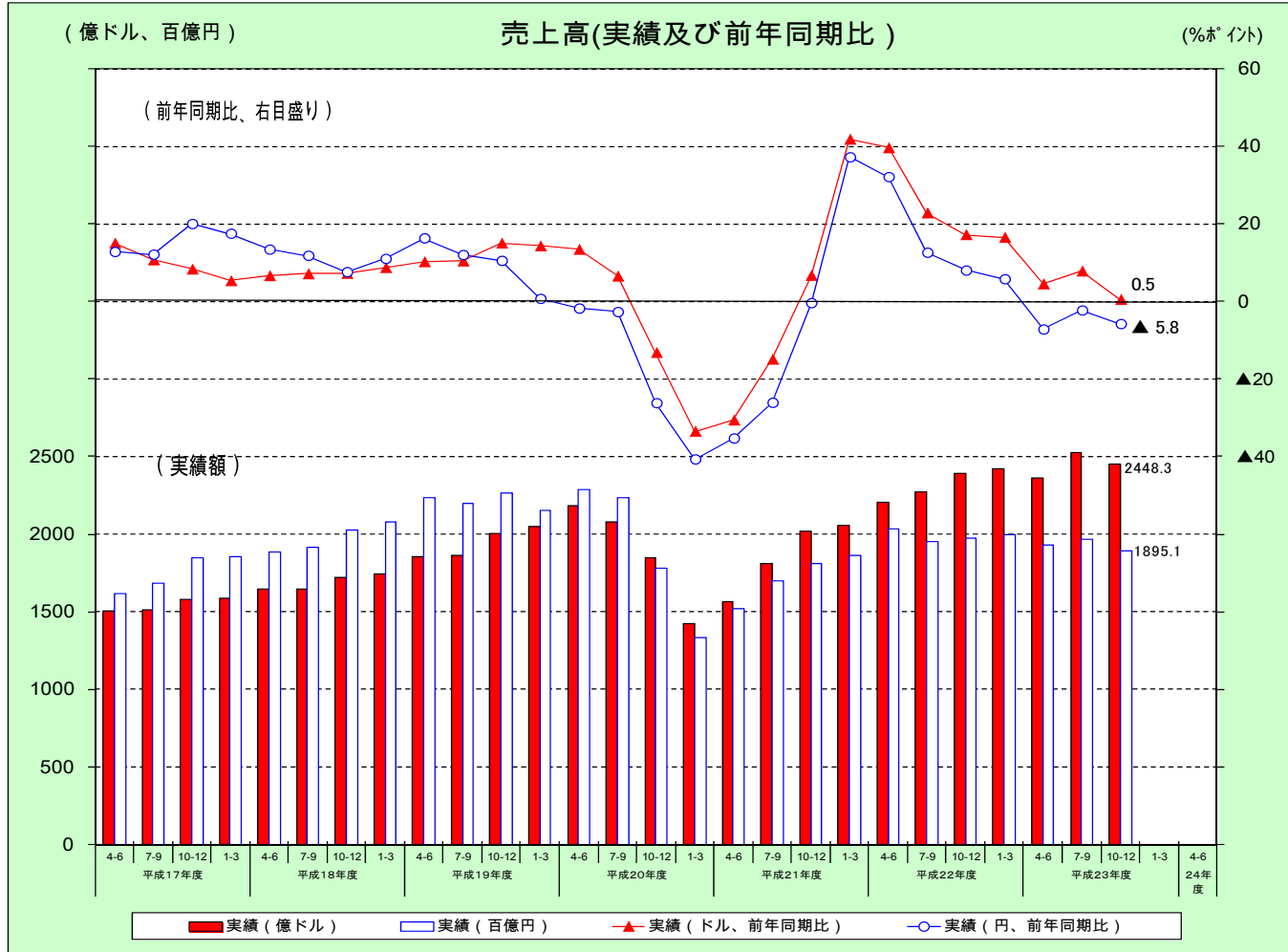
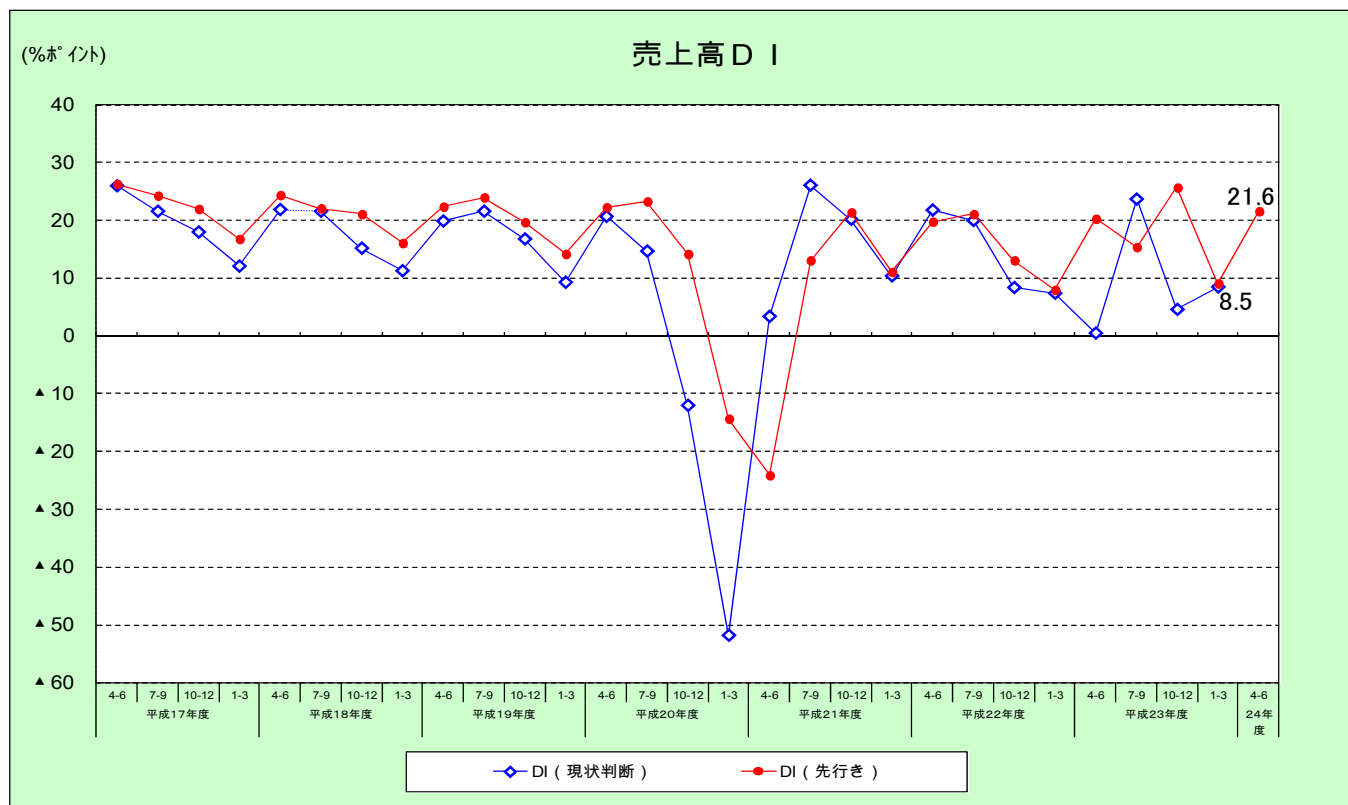

*1: DIの調査対象期間は、平成9年度調査は調査実施時点を含む四半期、平成10年度～平成15年度調査までは半年(調査実施時点を含む四半期及びその翌四半期)。平成16年度調査より、前年度までの半年の調査期間を、現状判断(調査実施時期を含む四半期)と先行き(翌四半期)に分割。

*2: ドルベースの実績値は平成13年度データより公表。

1. 見通し

(1) 売上高の動向

○売上高DIは、現状判断及び先行きとも12期連続のプラス水準で推移。現状判断DI 8.5、先行きDI 21.6とプラス水準。前年同期差は、現状判断が2期ぶりにプラス、先行きは3期連続のプラス。現状判断及び先行きDIを地域別にみると、各地域でプラス水準。しかしアジア地域を細分化すると、中国では現状判断DIがマイナス水準。

1-1 図 売上高DI

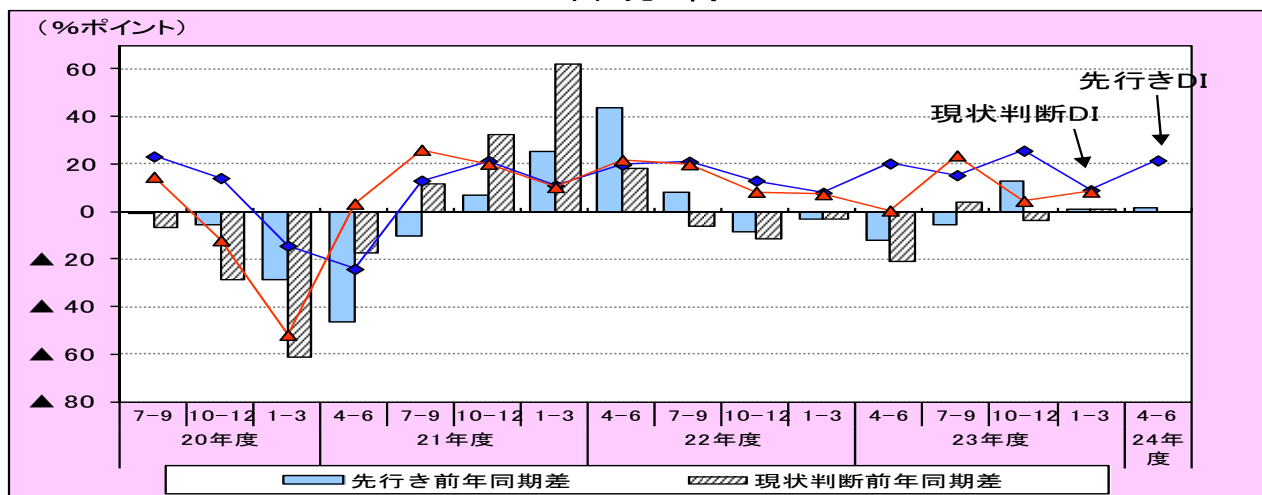

1-2 図 売上高先行きDI(業種別)

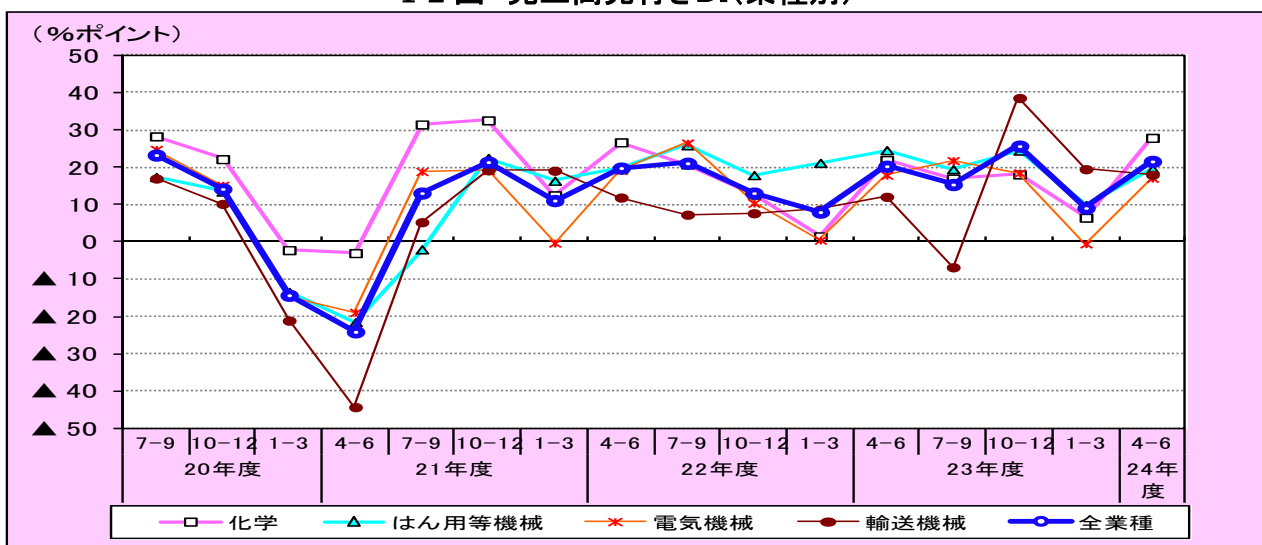

1-3 図 売上高先行きDI(地域別)

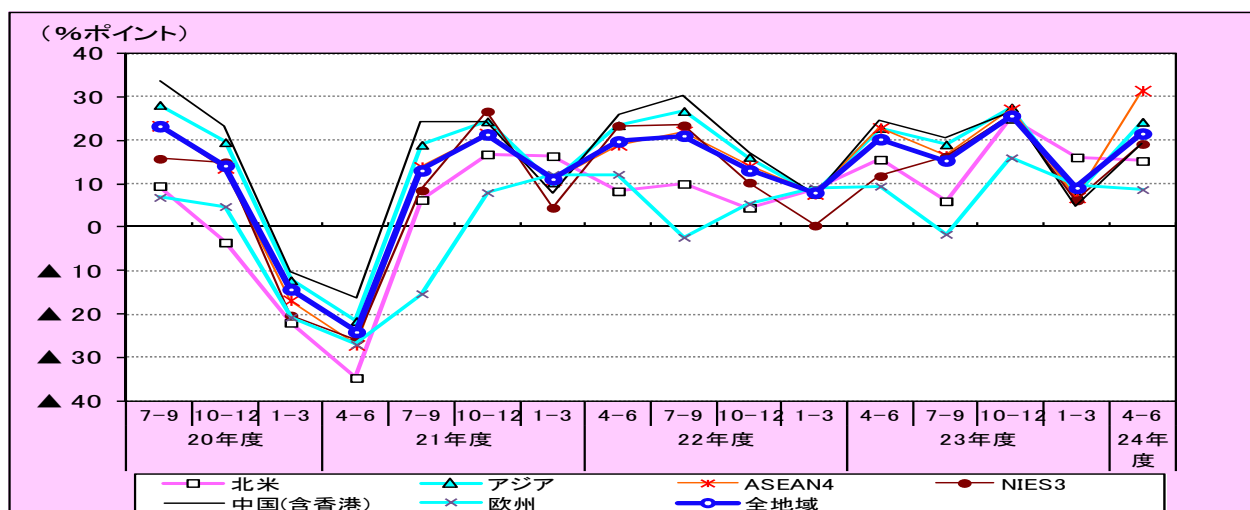

売上高の現状判断DI^(*)(平成24年1-3月)は、8.5と12期連続プラス水準。前年同期差^(*)は、1.1ポイントと増加。

業種別にみると、主要4業種^(*)は、輸送機械、化学、はん用等機械がプラス水準、電気機械がマイナス水準。前年同期差は、主要4業種は輸送機械、電気機械が増加し、はん用等機械、化学が減少。

地域別にみると、中国を除くすべての地域でプラス水準。前年同期差は、中国が減少し、ASEAN4、北米、NIEs3、欧州が増加。

先行きDI(平成24年4-6月)は、21.6と12期連続プラス水準。前年同期差は、1.3ポイントと増加。

業種別にみると、すべての業種でプラス水準。前年同期差は、主要4業種は輸送機械、化学が増加し、はん用等機械、電気機械が減少。

地域別にみると、すべての地域でプラス水準。前年同期差は、ASEAN4、NIEs3 で増加し、中国、欧州、北米で減少。

1 表 売上高 DI(地域別・業種別)

(単位：％ポイント)

業種別	23年1-3月期調査		23年4-6月期調査		23年7-9月期調査				23年10-12月期調査			
	現状判断	先行き	現状判断	先行き	現状判断		先行き		現状判断		先行き	
	23/4-6	23/7-9	23/7-9	23/10-12	23/10-12	前年同期差	24/1-3	前年同期差	24/1-3	前年同期差	24/4-6	前年同期差
計(全業種)	0.5	15.4	23.7	25.7	4.6	▲ 3.8	9.1	1.1	8.5	1.1	21.6	1.3
化学	17.9	17.0	15.8	18.1	▲ 2.2	▲ 7.1	6.5	5.0	6.4	▲ 1.8	27.9	5.9
はん用等機械	11.4	19.5	24.7	24.5	11.6	▲ 13.1	9.9	▲ 11.7	5.8	▲ 8.2	19.6	▲ 5.1
電気機械	9.3	21.8	20.9	18.5	▲ 2.6	▲ 1.5	▲ 0.5	▲ 1.0	▲ 1.8	3.3	17.1	▲ 0.8
輸送機械	▲ 36.6	▲ 6.8	28.6	38.6	13.3	7.5	19.5	10.8	25.8	12.4	18.0	5.9

(単位：％ポイント)

地域別	23年1-3月期調査		23年4-6月期調査		23年7-9月期調査				23年10-12月期調査			
	現状判断	先行き	現状判断	先行き	現状判断		先行き		現状判断		先行き	
	23/4-6	23/7-9	23/7-9	23/10-12	23/10-12	前年同期差	24/1-3	前年同期差	24/1-3	前年同期差	24/4-6	前年同期差
計(全地域)	0.5	15.4	23.7	25.7	4.6	▲ 3.8	9.1	1.1	8.5	1.1	21.6	1.3
・北米	▲ 14.3	6.0	26.6	25.0	11.7	10.2	16.1	7.4	23.1	4.6	15.3	▲ 0.3
・アジア	3.2	19.1	25.9	27.6	1.8	▲ 8.0	7.6	▲ 0.1	5.6	0.4	24.3	1.4
ASEAN4	▲ 2.9	16.5	29.8	27.2	▲ 19.8	▲ 26.0	6.9	▲ 0.8	20.0	5.2	31.5	8.6
NIEs3	11.2	16.3	14.8	25.9	4.8	3.5	6.2	5.8	4.3	4.3	19.2	7.4
中国(香港含む)	5.1	20.7	23.8	26.7	12.3	0.3	4.8	▲ 2.8	▲ 6.4	▲ 5.1	19.4	▲ 5.2
・欧州	0.4	▲ 1.6	1.3	16.0	9.8	0.8	9.7	0.2	10.7	1.8	8.7	▲ 0.8

2 表 売上高 DI(地域×主要業種)

北米

売上高	前年調査(22年10-12月期)		今期調査(23年10-12月期)				
	現状判断	先行き	現状判断		先行き		前年同期差
	23/1-3	23/4-6	24/1-3	前年同期差	24/4-6	前年同期差	
全業種	18.5	15.6	23.1	4.6	15.3	▲ 0.3	
化学	22.0	22.4	20.0	▲ 2.0	28.6	6.2	
はん用等機械	21.3	13.8	18.5	▲ 2.8	13.3	▲ 0.5	
電気機械	11.7	2.3	0.0	▲ 11.7	4.3	2.0	
輸送機械	20.6	15.1	42.5	21.9	15.1	0.0	

アジア

(単位：％ポイント)

売上高	前年調査(22年10-12月期)		今期調査(23年10-12月期)				
	現状判断	先行き	現状判断		先行き		前年同期差
	23/1-3	23/4-6	24/1-3	前年同期差	24/4-6	前年同期差	
全業種	5.2	22.9	5.6	0.4	24.3	1.4	
化学	6.6	24.5	3.7	▲ 2.9	31.1	6.6	
はん用等機械	12.0	31.2	2.2	▲ 9.8	23.3	▲ 7.9	
電気機械	▲ 5.1	19.8	▲ 1.4	3.7	19.6	▲ 0.2	
輸送機械	11.9	13.1	24.8	12.9	20.1	7.0	

ASEAN4

売上高	前年調査(22年10-12月期)		今期調査(23年10-12月期)				
	現状判断	先行き	現状判断		先行き		前年同期差
	23/1-3	23/4-6	24/1-3	前年同期差	24/4-6	前年同期差	
全業種	14.8	22.9	20.0	5.2	31.5	8.6	
化学	13.3	21.6	10.1	▲ 3.2	36.4	14.8	
はん用等機械	16.7	21.2	20.2	3.5	29.4	8.2	
電気機械	0.6	23.3	16.1	15.5	30.1	6.8	
輸送機械	19.3	11.9	40.3	21.0	30.8	18.9	

NIEs3

売上高	前年調査(22年10-12月期)		今期調査(23年10-12月期)				
	現状判断	先行き	現状判断		先行き		前年同期差
	23/1-3	23/4-6	24/1-3	前年同期差	24/4-6	前年同期差	
全業種	0.0	11.8	4.3	4.3	19.2	7.4	
化学	▲ 2.1	13.1	9.2	11.3	18.5	5.4	
はん用等機械	6.9	20.0	▲ 6.2	▲ 13.1	16.7	▲ 3.3	
電気機械	▲ 11.3	2.0	▲ 3.9	7.4	15.7	13.7	
輸送機械	11.1	23.1	30.8	19.7	20.0	▲ 3.1	

中国(香港を含む)

売上高	前年調査(22年10-12月期)		今期調査(23年10-12月期)				
	現状判断	先行き	現状判断		先行き		前年同期差
	23/1-3	23/4-6	24/1-3	前年同期差	24/4-6	前年同期差	
全業種	▲ 1.3	24.6	▲ 6.4	▲ 5.1	19.4	▲ 5.2	
化学	7.4	33.6	▲ 4.1	▲ 11.5	35.7	2.1	
はん用等機械	10.8	39.1	▲ 8.3	▲ 19.1	19.5	▲ 19.6	
電気機械	▲ 8.8	21.7	▲ 13.0	▲ 4.2	13.6	▲ 8.1	
輸送機械	4.9	12.7	9.0	4.1	6.9	▲ 5.8	

欧州

売上高	前年調査(22年10-12月期)		今期調査(23年10-12月期)				
	現状判断	先行き	現状判断		先行き		前年同期差
	23/1-3	23/4-6	24/1-3	前年同期差	24/4-6	前年同期差	
全業種	8.9	9.5	10.7	1.8	8.7	▲ 0.8	
化学	2.4	7.1	9.3	6.9	14.0	6.9	
はん用等機械	19.7	12.3	15.2	▲ 4.5	8.1	▲ 4.2	
電気機械	▲ 8.4	10.6	0.0	8.4	▲ 4.5	▲ 15.1	
輸送機械	11.6	2.5	4.8	▲ 6.8	12.5	10.0	

注： *1 DI＝「増加と回答した企業の割合」－「減少と回答した企業の割合」

*2 現状判断DIの前年同期差＝「今期現状判断DI」－「前年同期現状判断DI」

先行きDIの前年同期差＝「今期先行きDI」－「前年同期先行きDI」

*3 主要4業種＝化学、はん用等機械(はん用・生産用・業務用機械)、電気機械、輸送機械

●北 米

現状判断 DI は、23.1 と3期連続のプラス水準。前年同期差は 4.6 ポイントと増加。

先行き DI は、15.3 と12期連続のプラス水準。前年同期差は▲0.3 ポイントと減少。主要4業種の前年同期差は、はん用等機械(13.3)(*4)は同▲0.5 ポイントと減少。輸送機械(15.1)は同 0.0 ポイントと横ばい。化学(28.6)は同 6.2 ポイント、電気機械(4.3)は同 2.0 ポイントと増加。

売上高 DI

売上高先行き DI(業種別)

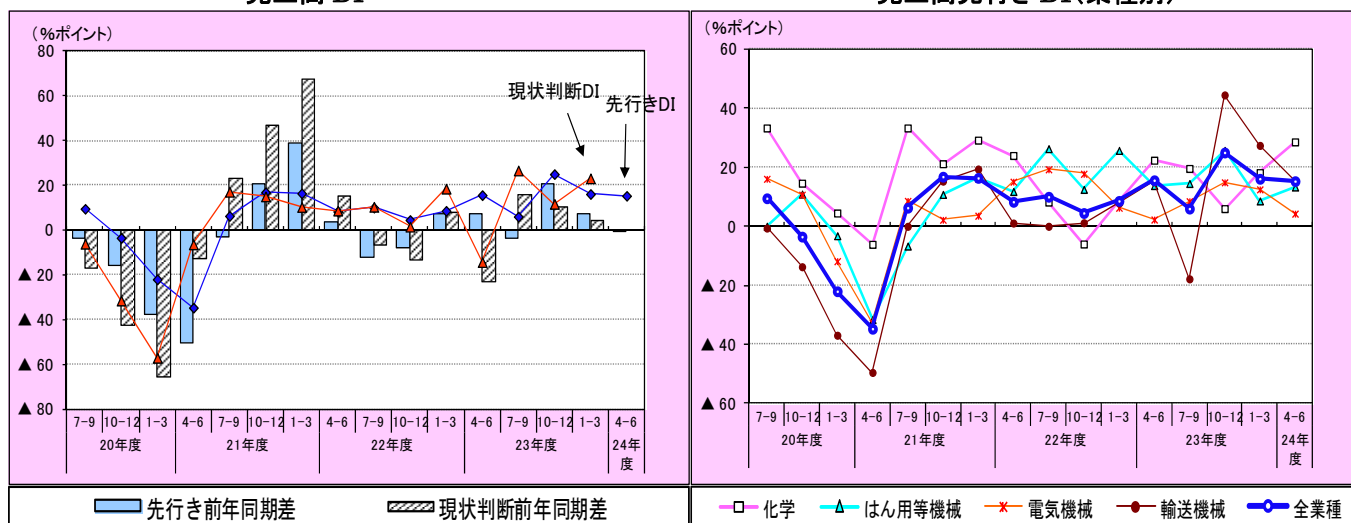

●ASEAN4(*5)

現状判断 DI は、20.0 と2期ぶりのプラス水準。前年同期差は 5.2 ポイントと増加。

先行き DI は、31.5 と12期連続のプラス水準。前年同期差は 8.6 ポイントと増加。主要4業種の前年同期差は、輸送機械(30.8)は同 18.9 ポイント、化学(36.4)は同 14.8 ポイント、はん用等機械(29.4)は同 8.2 ポイント、電気機械(30.1)は同 6.8 ポイントと増加。

売上高 DI

売上高先行き DI(業種別)

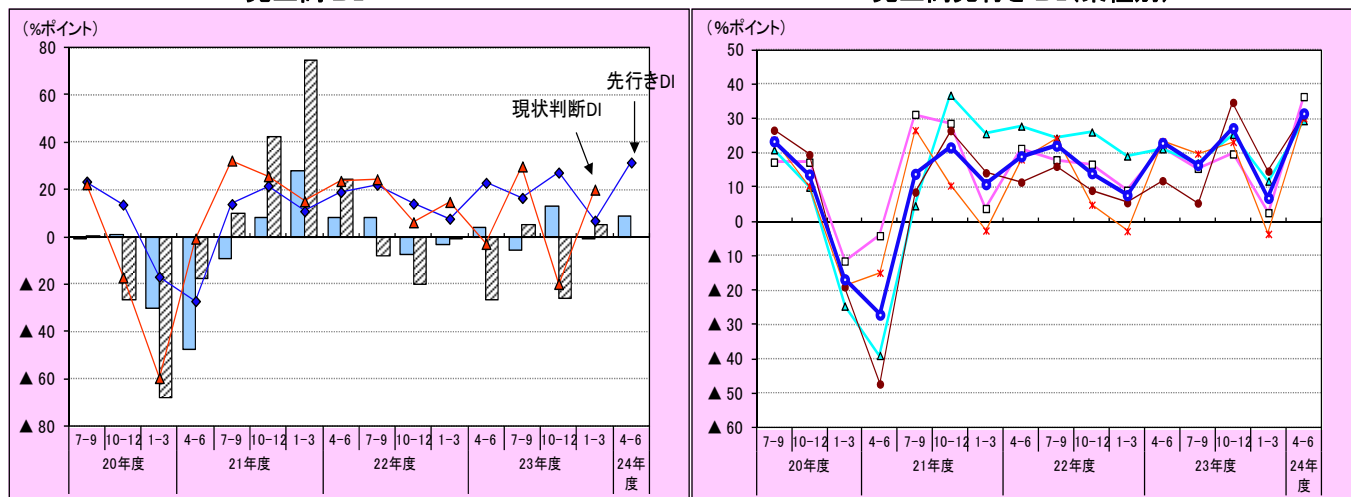

●NIEs3(*6)

現状判断 DI は、4.3 と4期連続のプラス水準。前年同期差は 4.3 ポイントと増加。

先行き DI は、19.2 と12期連続のプラス水準。前年同期差は 7.4 ポイントと増加。主要4業種の前年同期差は、電気機械(15.7)は同 13.7 ポイント、化学(18.5)は同 5.4 ポイントと増加し、はん用等機械(16.7)は同▲3.3 ポイント、輸送機械(20.0)は同▲3.1 ポイントと減少。

注: *4 ()内は水準を示す
 *5 ASEAN4 = インドネシア、タイ、フィリピン、マレーシア
 *6 NIEs3 = シンガポール、台湾、大韓民国

売上高 DI

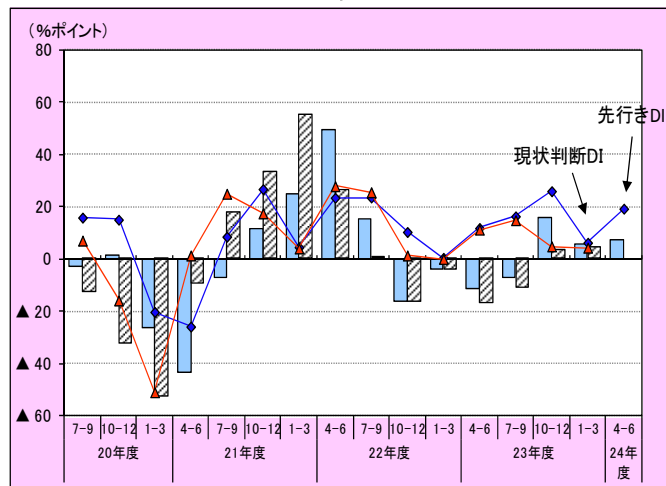

売上高先行き DI(業種別)

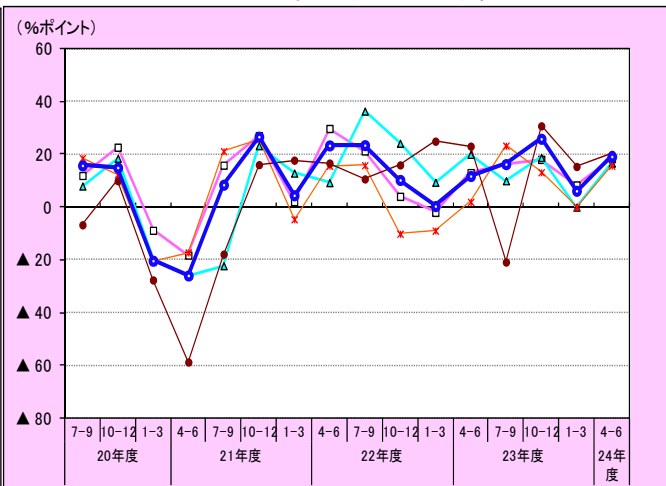

●中国(香港を含む)

現状判断 DI は、▲6.4 と4期ぶりのマイナス水準。前年同期差は▲5.1 ポイントと減少。

先行き DI は、19.4 と12期連続のプラス水準。前年同期差は▲5.2 ポイントと減少。主要4業種の前年同期差は、はん用等機械 (19.5)は同▲19.6 ポイント、電気機械 (13.6)は同▲8.1 ポイント、輸送機械 (6.9)は同▲5.8 ポイントと減少し、化学(35.7)は 2.1 ポイントと増加。

売上高 DI

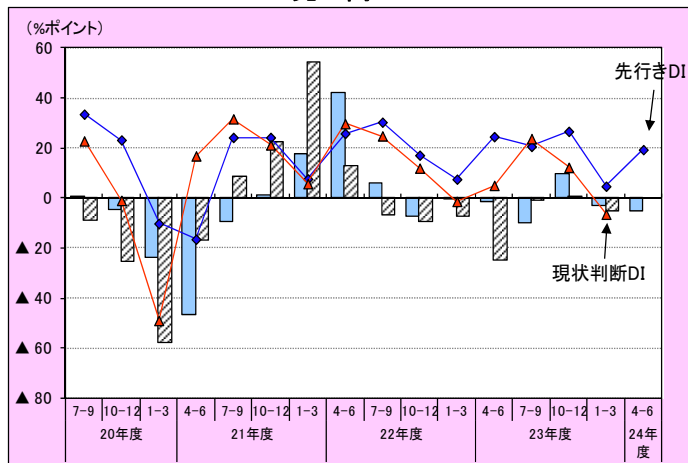

売上高先行き DI(業種別)

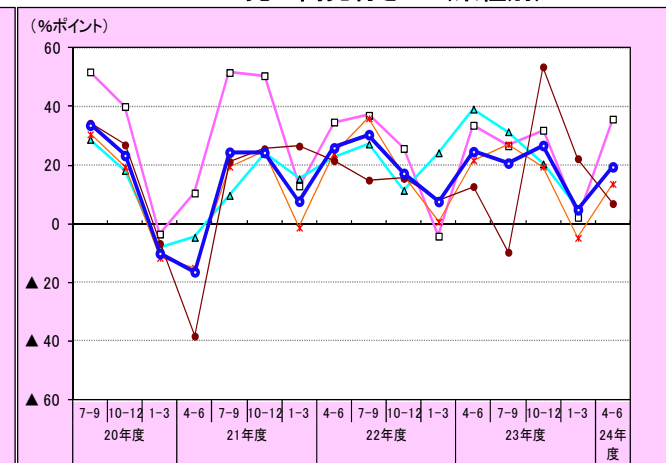

●欧州

現状判断 DI は、10.7 と6期連続のプラス水準。前年同期差は 1.8 ポイントと増加。

先行き DI は、8.7 と3期連続のプラス水準。前年同期差は▲0.8 ポイントと減少。主要4業種の前年同期差は、電気機械(▲4.5)は同▲15.1 ポイント、はん用等機械 (8.1)は同▲4.2 ポイントと減少し、輸送機械 (12.5)は同 10.0 ポイント、化学(14.0)は同 6.9 ポイントと増加。

売上高 DI

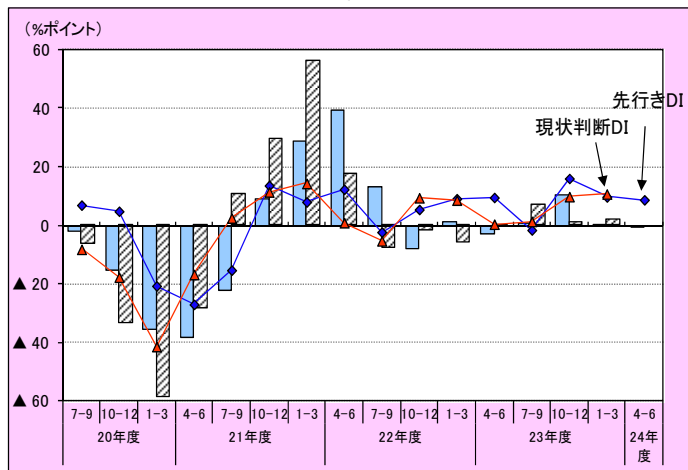

売上高先行き DI(業種別)

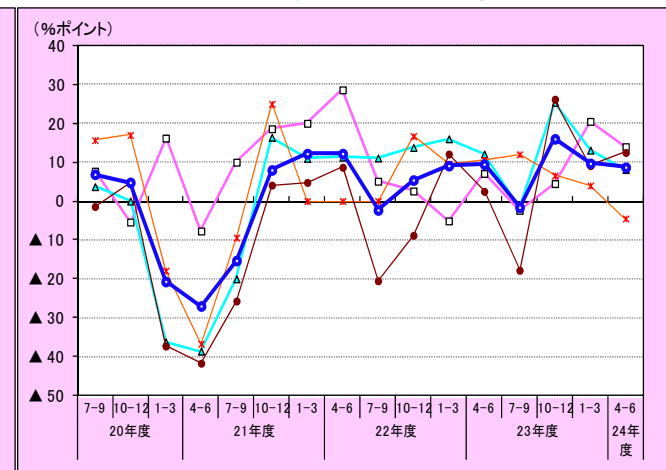

(2)設備投資額の動向

○設備投資額 DI は、現状判断及び先行きとも 11 期連続プラス水準で推移。現状判断 DI 9.6、先行き DI 10.5 とプラス水準。前年同期差は、現状判断 DI ▲0.6 ポイント、先行き DI ▲2.6 ポイントとマイナス。すべての地域で、現状判断 DI、先行き DI とともにプラス水準。

1-4 図 設備投資額 DI

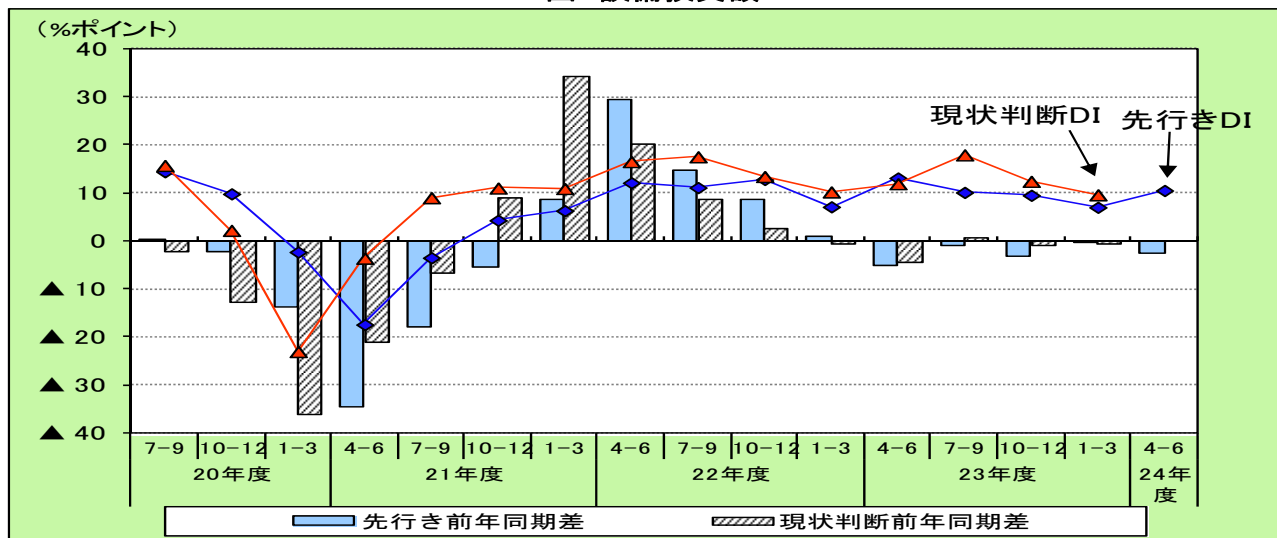

1-5 図 設備投資額先行き DI(業種別)

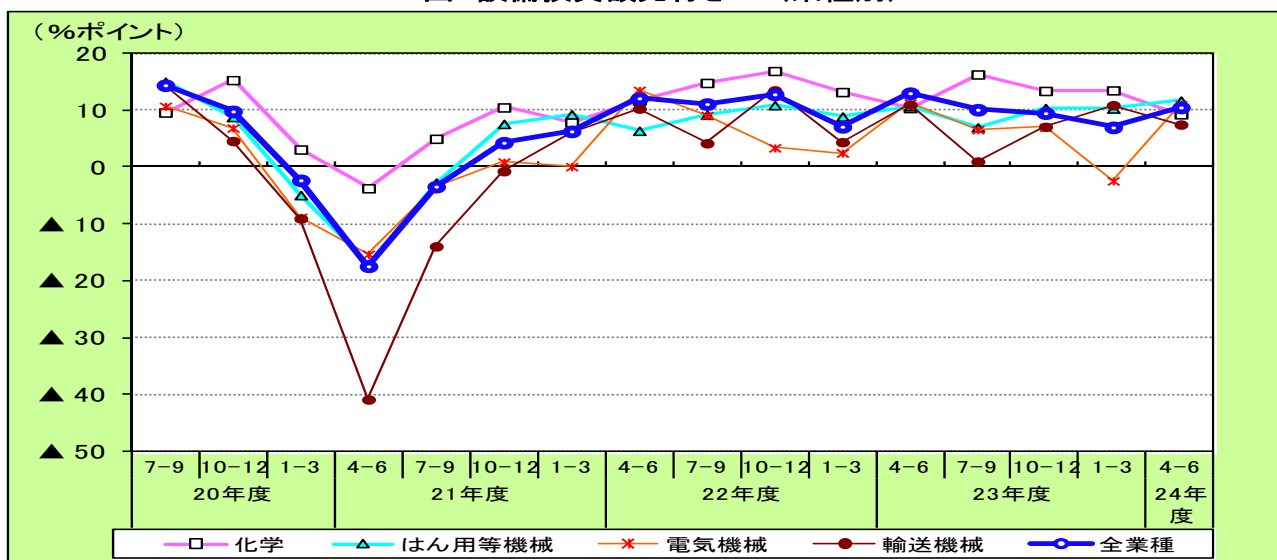

1-6 図 設備投資額先行き DI(地域別)

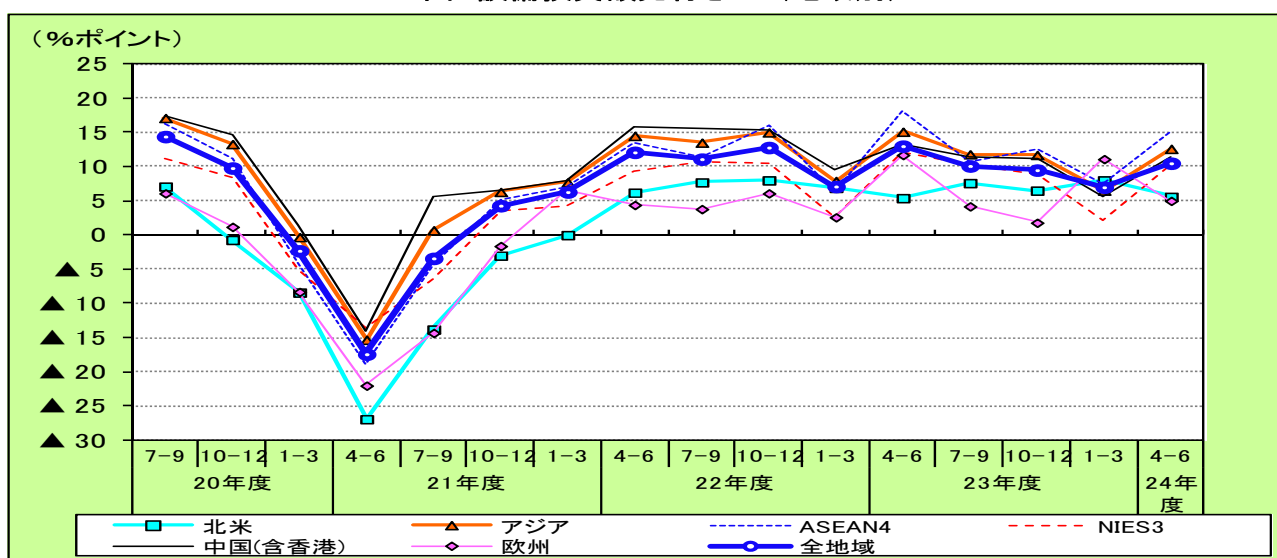

設備投資額の現状判断 DI(平成 24 年 1-3 月)は、9.6 と11期連続のプラス水準。前年同期差は、▲0.6 ポイントと減少。

業種別にみると、主要4業種はすべての業種でプラス水準。前年同期差は、主要4業種は、電気機械、輸送機械が減少し、化学、はん用等機械が増加。

地域別にみると、すべての地域でプラス水準。前年同期差は、中国、NIEs3 で減少し、北米、欧州、ASEAN4 で増加。

先行き DI(平成 24 年 4-6 月)は、10.5 と11期連続のプラス水準。前年同期差は▲2.6 ポイントと減少。

業種別にみると、主要4業種は、すべての業種でプラス水準、前年同期差は、主要4業種は、輸送機械、化学、電気機械が減少し、はん用等機械が増加。

地域別にみると、すべての地域でプラス水準。前年同期差は北米が増加したものの、欧州、ASEAN4、NIEs3、中国で減少。

3 表 設備投資額 DI(地域別・業種別)

(単位：％ポイント)

業種別	23年1-3月期調査		23年4-6月期調査		23年7-9月期調査				23年10-12月期調査			
	現状判断	先行き	現状判断	先行き	現状判断		先行き		現状判断		先行き	
	23/4-6	23/7-9	23/7-9	23/10-12	23/10-12	前年同期差	24/1-3	前年同期差	24/1-3	前年同期差	24/4-6	前年同期差
計(全業種)	11.9	10.1	17.9	9.5	12.4	▲ 1.0	7.0	▲ 0.1	9.6	▲ 0.6	10.5	▲ 2.6
化学	11.7	16.3	14.3	13.4	16.0	1.9	13.5	0.3	13.9	9.2	9.3	▲ 1.1
はん用等機械	9.2	7.0	10.3	10.4	14.6	4.1	10.3	1.4	11.5	3.0	11.7	1.1
電気機械	8.5	6.6	15.9	7.0	8.1	2.3	▲ 2.4	▲ 5.0	3.3	▲ 4.4	11.0	▲ 0.4
輸送機械	5.8	1.0	25.0	7.1	16.2	▲ 0.7	10.9	6.5	11.7	▲ 2.6	7.5	▲ 3.5

(単位：％ポイント)

地域別	23年1-3月期調査		23年4-6月期調査		23年7-9月期調査				23年10-12月期調査			
	現状判断	先行き	現状判断	先行き	現状判断		先行き		現状判断		先行き	
	23/4-6	23/7-9	23/7-9	23/10-12	23/10-12	前年同期差	24/1-3	前年同期差	24/1-3	前年同期差	24/4-6	前年同期差
計(全地域)	11.9	10.1	17.9	9.5	12.4	▲ 1.0	7.0	▲ 0.1	9.6	▲ 0.6	10.5	▲ 2.6
・北米	8.8	7.6	20.7	6.5	11.6	1.1	8.0	1.0	11.6	6.9	5.6	0.2
・アジア	14.0	11.8	19.2	11.7	13.0	▲ 1.3	6.5	▲ 1.4	9.6	▲ 1.9	12.6	▲ 2.5
ASEAN4	14.2	10.7	20.1	12.6	7.8	▲ 3.5	7.4	1.2	12.9	0.7	15.0	▲ 3.2
NIEs3	16.2	10.2	17.1	8.9	15.2	5.9	2.2	▲ 0.4	3.8	▲ 2.1	10.2	▲ 1.9
中国(香港含む)	12.8	11.3	18.3	11.1	16.0	0.7	5.6	▲ 4.0	7.9	▲ 2.7	11.4	▲ 1.8
・欧州	2.7	4.2	4.4	1.8	7.8	▲ 2.4	11.1	8.5	8.6	3.9	5.0	▲ 6.6

4 表 設備投資額 DI(地域×主要業種)

北米

設備投資額	前年調査(22年10-12月期)		今期調査(23年10-12月期)					
	現状判断	先行き	現状判断		先行き		先行き	
	23/1-3	23/4-6	24/1-3	前年同期差	24/4-6	前年同期差	24/4-6	前年同期差
全業種	4.7	5.4	11.6	6.9	5.6	0.2		
化学	0.0	19.5	13.9	13.9	▲ 2.8	▲ 22.3		
はん用等機械	▲ 1.8	0.0	7.9	9.7	13.4	13.4		
電気機械	10.0	▲ 6.9	3.3	▲ 6.7	12.9	19.8		
輸送機械	7.3	2.2	15.5	8.2	1.5	▲ 0.7		

アジア

(単位：％ポイント)

設備投資額	前年調査(22年10-12月期)		今期調査(23年10-12月期)					
	現状判断	先行き	現状判断		先行き		先行き	
	23/1-3	23/4-6	24/1-3	前年同期差	24/4-6	前年同期差	24/4-6	前年同期差
全業種	11.5	15.1	9.6	▲ 1.9	12.6	▲ 2.5		
化学	5.1	9.1	14.4	9.3	11.0	1.9		
はん用等機械	11.5	14.7	12.0	0.5	10.4	▲ 4.3		
電気機械	7.5	12.2	3.7	▲ 3.8	11.1	▲ 1.1		
輸送機械	17.0	14.3	9.6	▲ 7.4	12.1	▲ 2.2		

ASEAN4

設備投資額	前年調査(22年10-12月期)		今期調査(23年10-12月期)					
	現状判断	先行き	現状判断		先行き		先行き	
	23/1-3	23/4-6	24/1-3	前年同期差	24/4-6	前年同期差	24/4-6	前年同期差
全業種	12.2	18.2	12.9	0.7	15.0	▲ 3.2		
化学	4.4	4.4	28.0	23.6	8.9	4.5		
はん用等機械	9.9	18.3	20.3	10.4	15.5	▲ 2.8		
電気機械	4.8	6.2	11.1	6.3	16.8	10.6		
輸送機械	14.0	19.5	7.2	▲ 6.8	17.3	▲ 2.2		

NIEs3

設備投資額	前年調査(22年10-12月期)		今期調査(23年10-12月期)					
	現状判断	先行き	現状判断		先行き		先行き	
	23/1-3	23/4-6	24/1-3	前年同期差	24/4-6	前年同期差	24/4-6	前年同期差
全業種	5.9	12.1	3.8	▲ 2.1	10.2	▲ 1.9		
化学	0.0	5.7	2.4	2.4	2.5	▲ 3.2		
はん用等機械	16.7	11.7	13.6	▲ 3.1	0.0	▲ 11.7		
電気機械	▲ 8.5	▲ 2.1	▲ 6.5	2.0	17.4	19.5		
輸送機械	18.2	38.1	0.0	▲ 18.2	13.6	▲ 24.5		

中国(香港を含む)

設備投資額	前年調査(22年10-12月期)		今期調査(23年10-12月期)					
	現状判断	先行き	現状判断		先行き		先行き	
	23/1-3	23/4-6	24/1-3	前年同期差	24/4-6	前年同期差	24/4-6	前年同期差
全業種	10.6	13.2	7.9	▲ 2.7	11.4	▲ 1.8		
化学	8.4	15.1	10.9	2.5	16.9	1.8		
はん用等機械	10.9	11.9	4.4	▲ 6.5	7.1	▲ 4.8		
電気機械	12.6	18.5	2.1	▲ 10.5	6.5	▲ 12.0		
輸送機械	15.6	10.4	12.0	▲ 3.6	9.4	▲ 1.0		

欧州

設備投資額	前年調査(22年10-12月期)		今期調査(23年10-12月期)					
	現状判断	先行き	現状判断		先行き		先行き	
	23/1-3	23/4-6	24/1-3	前年同期差	24/4-6	前年同期差	24/4-6	前年同期差
全業種	4.7	11.6	8.6	3.9	5.0	▲ 6.6		
化学	5.5	11.1	14.3	8.8	14.3	3.2		
はん用等機械	9.9	8.5	20.0	10.1	10.3	1.8		
電気機械	5.2	10.8	0.0	▲ 5.2	5.9	▲ 4.9		
輸送機械	2.6	14.3	13.9	11.3	3.0	▲ 11.3		

●北 米

現状判断 DI は、11.6 と11期連続のプラス水準。前年同期差 6.9 ポイントと増加。

先行き DI は、5.6 と9期連続のプラス水準。前年同期差 0.2 ポイントと増加。主要4業種の前年同期差は、電気機械(12.9)は同 19.8 ポイント、はん用等機械(13.4)は同 13.4 ポイントと増加し、化学(▲2.8)は同▲22.3 ポイント、輸送機械(1.5)は同▲0.7 ポイントと減少。

設備投資額 DI

設備投資額先行き DI(業種別)

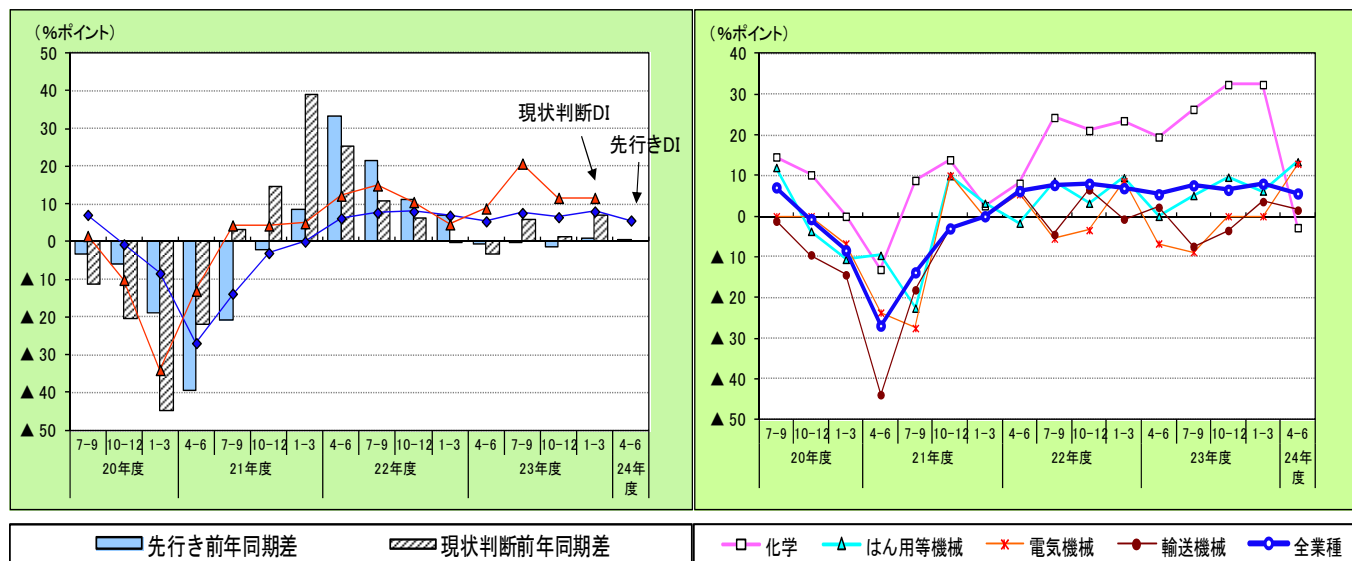

●ASEAN4

現状判断 DI は、12.9 と11期連続のプラス水準。前年同期差 0.7 ポイントと増加。

先行き DI は、15.0 と11期連続のプラス水準。前年同期差▲3.2 ポイントと減少。主要4業種の前年同期差は、はん用等機械(15.5)は同▲2.8 ポイント、輸送機械(17.3)は同▲2.2 ポイントと減少し、電気機械(16.8)は同 10.6 ポイント、化学(8.9)は同 4.5 ポイントと増加。

設備投資額 DI

設備投資額先行き DI(業種別)

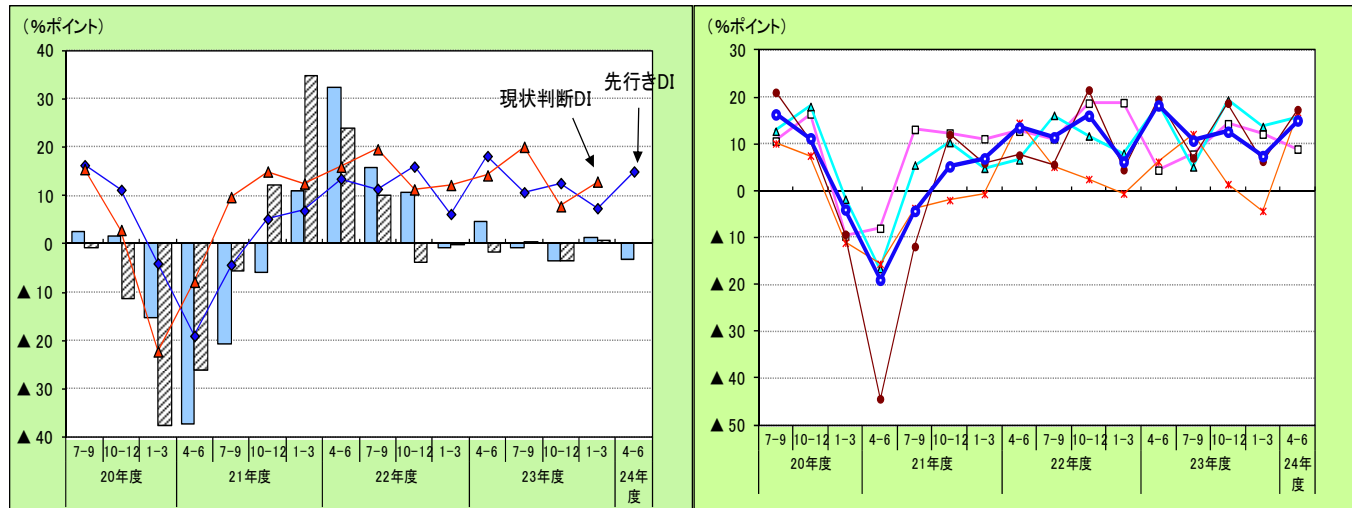

●NIEs3

現状判断 DI は 3.8 と11期連続のプラス水準。前年同期差▲2.1 ポイントと減少。

先行き DI は、10.2 と11期連続のプラス水準。前年同期差▲1.9 ポイントと減少。主要4業種の前年同期差は、輸送機械(13.6)は同▲24.5 ポイント、はん用等機械(0.0)は同▲11.7 ポイント、化学(2.5)は同▲3.2 ポイントと減少し、電気機械(17.4)は同 19.5 ポイントと増加。

設備投資額 DI

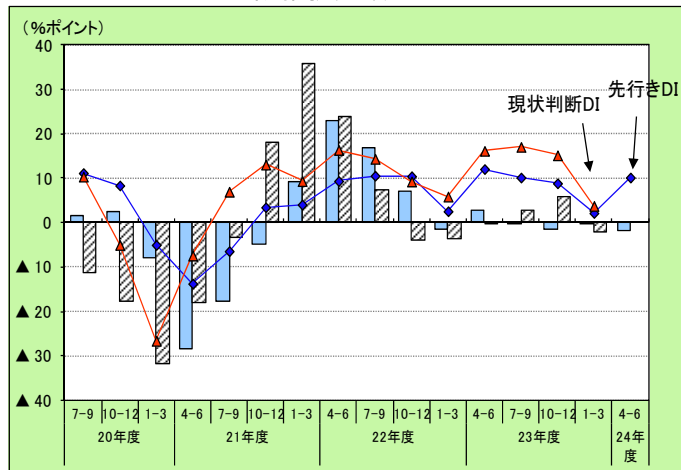

設備投資額先行き DI(業種別)

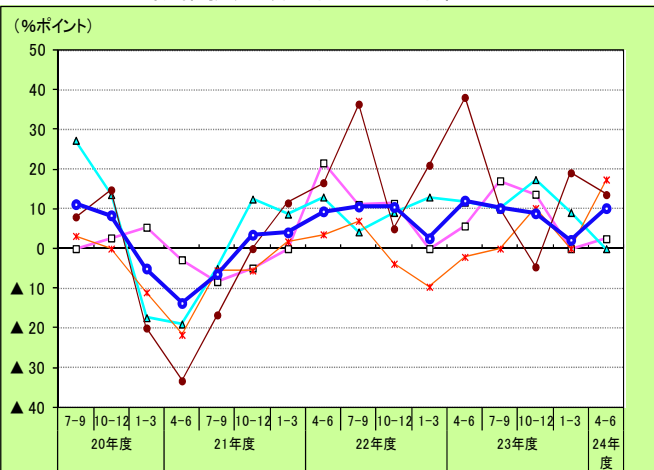

●中国(香港を含む)

現状判断 DI は、7.9と12期連続のプラス水準。前年同期差▲2.7 ポイントと減少。

先行き DI は、11.4 と12期連続のプラス水準。前年同期差▲1.8 ポイントと減少。主要4業種の前年同期差は、電気機械(6.5)は同▲12.0 ポイント、はん用等機械(7.1)は同▲4.8 ポイント、輸送機械(9.4)は同▲1.0 ポイントと減少し、化学(16.9)は同 1.8 ポイントと増加。

設備投資額 DI

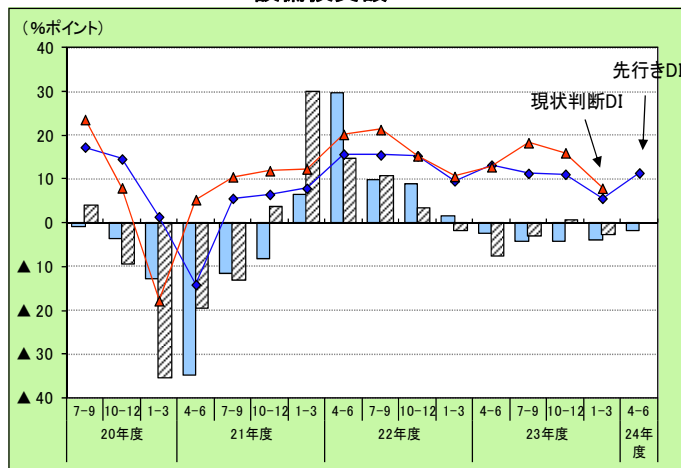

設備投資額先行き DI(業種別)

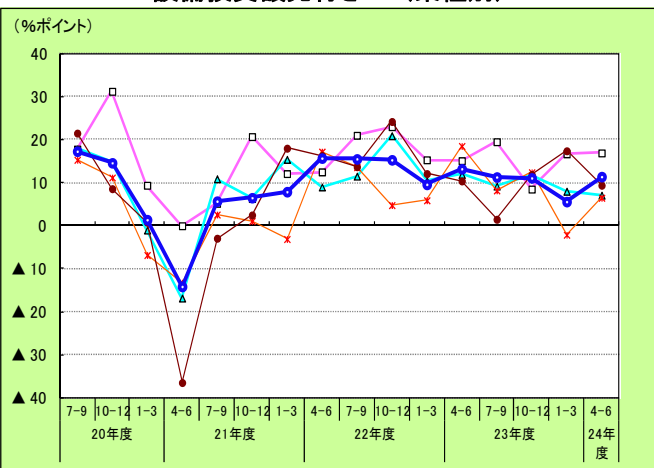

●欧州

現状判断 DI は、8.6と11期連続のプラス水準。前年同期差 3.9 ポイントと増加。

先行き DI は、5.0と10期連続のプラス水準。前年同期差▲6.6 ポイントと減少。主要4業種は、輸送機械(3.0)は同▲11.3 ポイント、電気機械(5.9)は同▲4.9 ポイントと減少し、化学(14.3)は同 3.2 ポイント、はん用等機械(10.3)は同 1.8 ポイントと増加。

設備投資額 DI

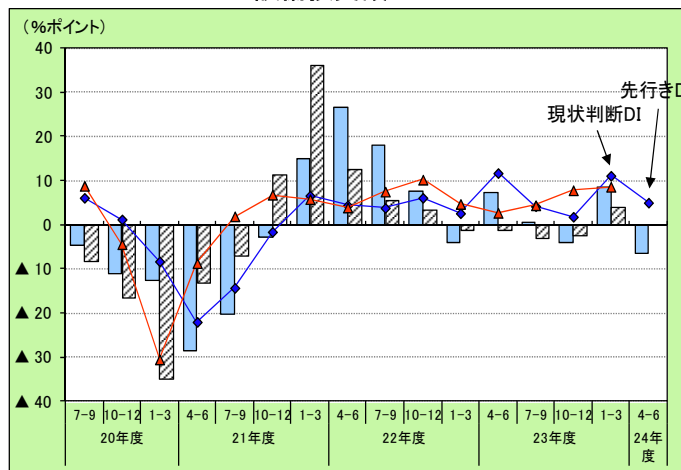

設備投資額先行き DI(業種別)

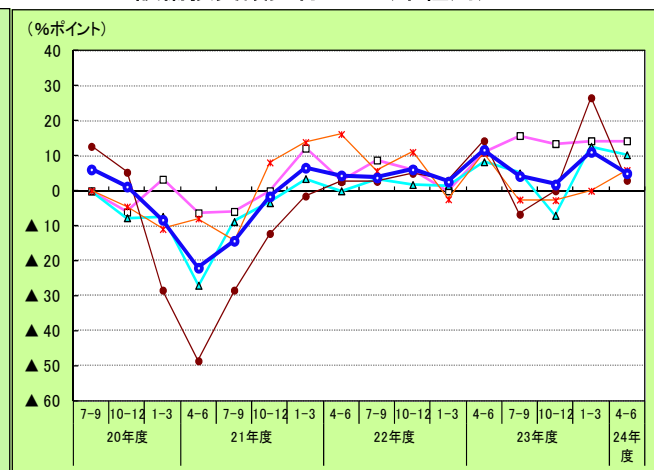

(3) 従業者数の動向

○従業者数 DI は、現状判断及び先行きとも 11 期連続のプラス水準で推移。現状判断 DI 8.2、先行き DI 10.7 とプラス水準であるが、前年同期差は、現状判断 DI は▲2.0 ポイントと 2 期連続で前年同期を下回り、先行き DI も▲0.5 ポイントと 3 期ぶりにマイナス。

1-7 図 従業者数 DI

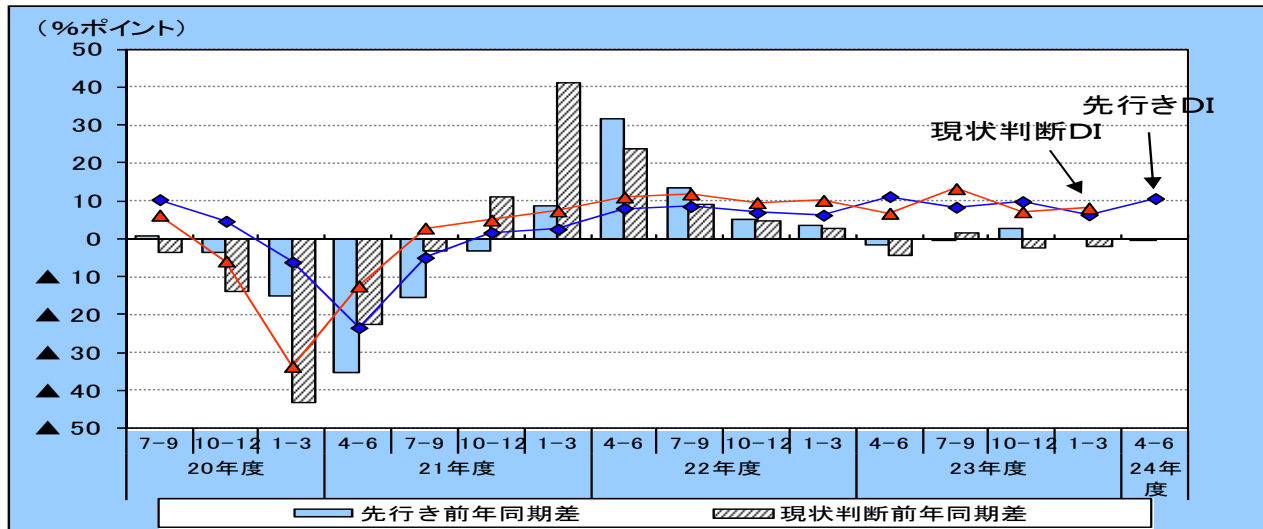

1-8 図 従業者数先行き DI(業種別)

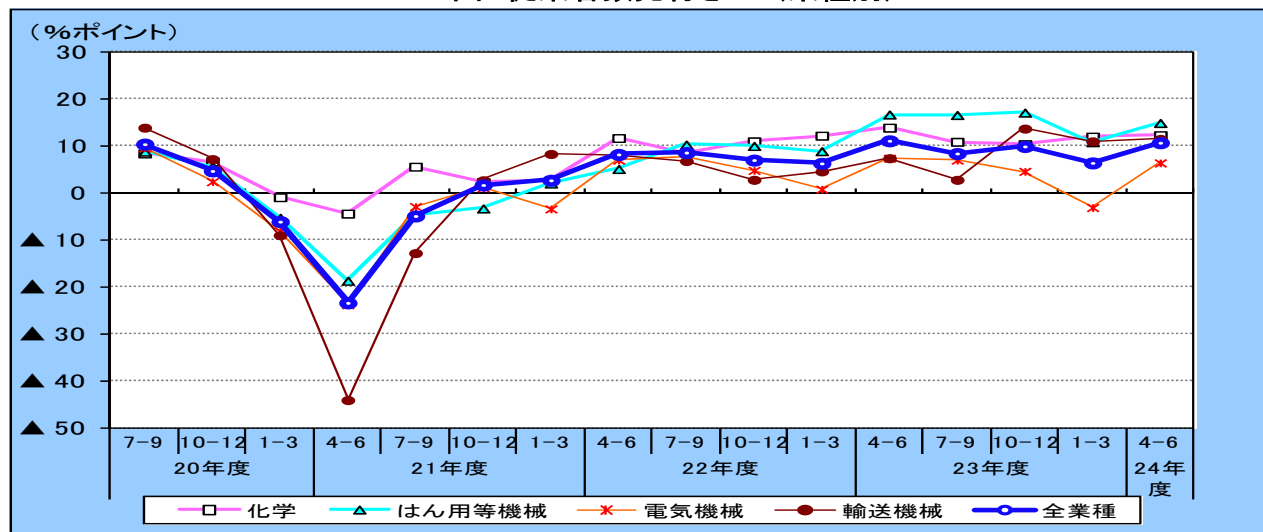

1-9 図 従業者数先行き DI(地域別)

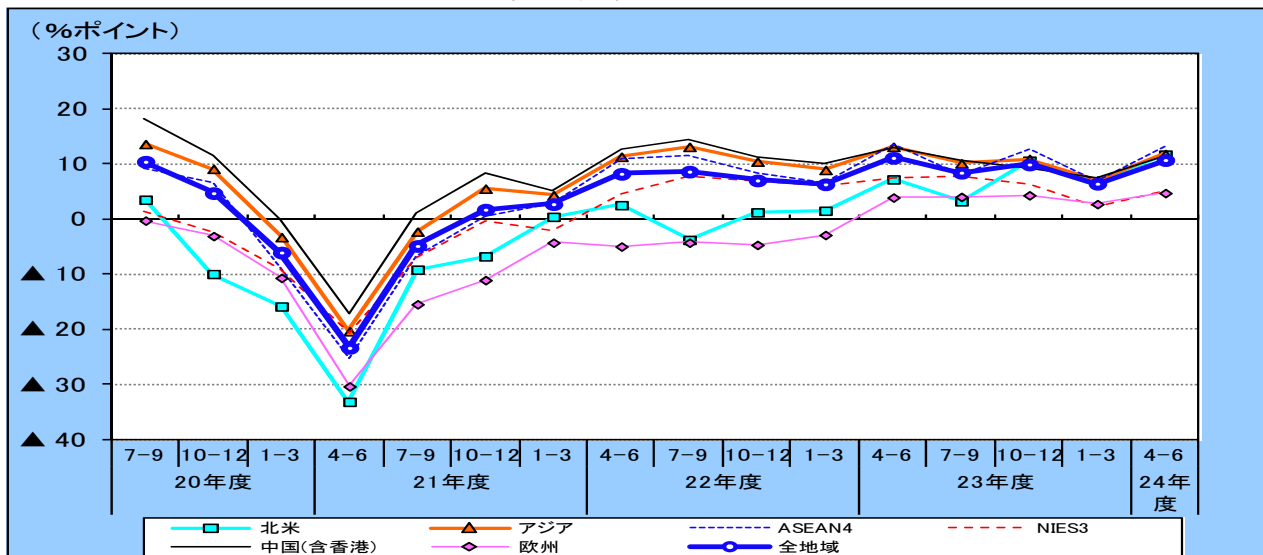

従業者数の現状判断 DI(平成 24 年 1-3 月)は、8.2 と11期連続のプラス水準。前年同期差は、▲2.0 ポイントと2期連続の減少。

業種別にみると、主要4業種では、電気機械を除く業種でプラス水準。前年同期差は、主要4業種では、輸送機械は増加したものの、電気機械、はん用等機械、化学が減少。

地域別にみると、すべての地域でプラス水準。前年同期差は、北米が増加したものの、NIEs3、中国、欧州、ASEAN4 で減少。

先行き DI(平成 24 年 4-6 月)は、10.7 と11期連続のプラス水準。前年同期差は、▲0.5 ポイントと3期ぶりに減少。

業種別にみると、主要4業種では、すべての業種でプラス水準。前年同期差は、主要4業種では、輸送機械が増加したものの、はん用等機械、化学、電気機械が減少。

地域別にみるとすべての地域でプラス水準。前年同期差は、NIEs3、中国、ASEAN4 で減少し、北米、欧州で増加。

5 表 従業者数 DI(地域別・業種別)

(単位：％ポイント)

業種別	23年1-3月期調査		23年4-6月期調査		23年7-9月期調査				23年10-12月期調査			
	現状判断 23/4-6	先行き 23/7-9	現状判断 23/7-9	先行き 23/10-12	現状判断 23/10-12	前年同期差	24/1-3	前年同期差	現状判断 24/1-3	前年同期差	24/4-6	前年同期差
計(全業種)	6.8	8.4	13.3	9.9	7.2	▲ 2.4	6.4	0.0	8.2	▲ 2.0	10.7	▲ 0.5
化学	14.6	10.9	10.4	10.4	14.3	1.5	12.0	▲ 0.2	11.9	▲ 0.5	12.3	▲ 1.6
はん用等機械	16.3	16.6	17.6	17.1	11.2	▲ 4.1	10.8	1.9	13.1	▲ 2.2	14.9	▲ 1.9
電気機械	3.4	7.0	10.0	4.6	▲ 2.1	▲ 6.6	▲ 3.1	▲ 3.9	▲ 2.6	▲ 7.3	6.4	▲ 1.1
輸送機械	▲ 3.2	2.8	14.5	13.7	10.7	2.8	11.0	6.4	14.1	5.6	11.5	4.1

(単位：％ポイント)

地域別	23年1-3月期調査		23年4-6月期調査		23年7-9月期調査				23年10-12月期調査			
	現状判断 23/4-6	先行き 23/7-9	現状判断 23/7-9	先行き 23/10-12	現状判断 23/10-12	前年同期差	24/1-3	前年同期差	現状判断 24/1-3	前年同期差	24/4-6	前年同期差
計(全地域)	6.8	8.4	13.3	9.9	7.2	▲ 2.4	6.4	0.0	8.2	▲ 2.0	10.7	▲ 0.5
・北米	1.6	3.2	12.6	10.6	11.7	7.6	6.8	5.3	14.5	5.1	11.7	4.4
・アジア	7.9	10.1	15.2	10.9	6.7	▲ 6.0	7.0	▲ 2.0	8.1	▲ 3.8	11.8	▲ 1.4
ASEAN4	3.6	7.9	13.5	12.7	2.2	▲ 7.8	6.7	0.1	12.8	▲ 0.6	13.2	▲ 0.5
NIEs3	12.0	7.8	11.9	6.2	6.1	▲ 3.4	2.2	▲ 3.7	4.5	▲ 4.9	5.0	▲ 2.4
中国(香港含む)	8.2	10.7	16.1	9.2	8.5	▲ 5.9	7.3	▲ 2.6	5.5	▲ 4.7	11.6	▲ 1.2
・欧州	5.9	4.0	0.6	4.3	4.0	3.3	2.7	5.7	2.3	▲ 0.9	4.7	0.7

6 表 従業者数 DI(地域×主要業種)

北米		アジア					
		前年調査(22年10-12月期)		今期調査(23年10-12月期)			
従業者数		現状判断 23/1-3	先行き 23/4-6	現状判断 24/1-3	前年同期差	先行き 24/4-6	前年同期差
全業種		9.4	7.3	14.5	5.1	11.7	4.4
化学		17.0	10.7	16.6	▲ 0.4	8.3	▲ 2.4
はん用等機械		16.7	17.2	22.2	5.5	11.7	▲ 5.5
電気機械		16.3	9.3	14.9	▲ 1.4	21.3	12.0
輸送機械		6.0	0.0	14.0	8.0	10.9	10.9

ASEAN4		NIEs3					
		前年調査(22年10-12月期)		今期調査(23年10-12月期)			
従業者数		現状判断 23/1-3	先行き 23/4-6	現状判断 24/1-3	前年同期差	先行き 24/4-6	前年同期差
全業種		13.4	13.7	12.8	▲ 0.6	13.2	▲ 0.5
化学		13.2	16.0	7.5	▲ 5.7	11.3	▲ 4.7
はん用等機械		4.3	14.5	24.1	19.8	14.5	0.0
電気機械		3.6	4.7	▲ 1.8	▲ 5.4	3.7	▲ 1.0
輸送機械		19.1	15.5	28.2	9.1	21.1	5.6

中国(香港を含む)		欧州					
		前年調査(22年10-12月期)		今期調査(23年10-12月期)			
従業者数		現状判断 23/1-3	先行き 23/4-6	現状判断 24/1-3	前年同期差	先行き 24/4-6	前年同期差
全業種		10.2	12.8	5.5	▲ 4.7	11.6	▲ 1.2
化学		13.6	13.7	18.4	4.8	22.5	8.8
はん用等機械		26.0	22.7	9.8	▲ 16.2	17.8	▲ 4.9
電気機械		6.9	11.5	▲ 8.0	▲ 14.9	7.3	▲ 4.2
輸送機械		4.5	9.2	15.1	10.6	11.8	2.6

		前年調査(22年10-12月期)		今期調査(23年10-12月期)			
従業者数		現状判断 23/1-3	先行き 23/4-6	現状判断 24/1-3	前年同期差	先行き 24/4-6	前年同期差
全業種		3.2	4.0	2.3	▲ 0.9	4.7	0.7
化学		5.1	10.3	6.8	1.7	4.5	▲ 5.8
はん用等機械		4.6	7.8	4.6	0.0	6.5	▲ 1.3
電気機械		▲ 4.6	2.3	9.3	13.9	9.3	7.0
輸送機械		2.2	0.0	▲ 10.0	▲ 12.2	▲ 2.5	▲ 2.5

●北 米

現状判断 DI は、14.5 と9期連続のプラス水準。前年同期差 5.1 ポイントと増加。

先行き DI は、11.7 と7期連続のプラス水準。前年同期差 4.4 ポイントと増加。主要4業種の前年同期差は、電気機械(21.3)は同 12.0 ポイント、輸送機械(10.9)は同 10.9 ポイントと増加し、はん用等機械(11.7)は同▲5.5 ポイント、化学(8.3)は同▲2.4 ポイントと減少。

従業者数 DI

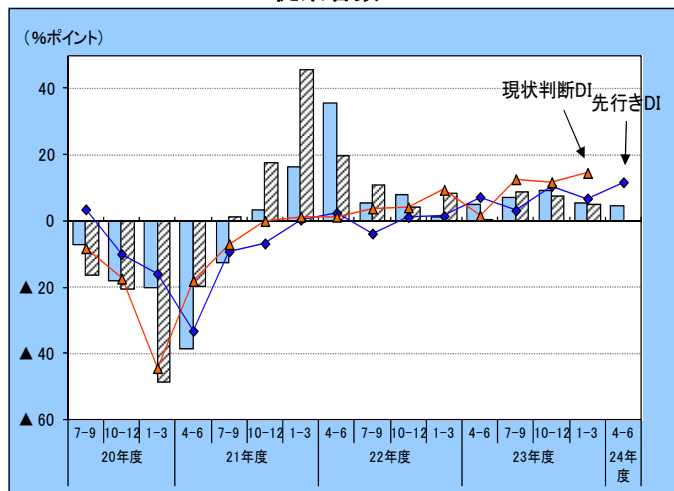

従業者数先行き DI(業種別)

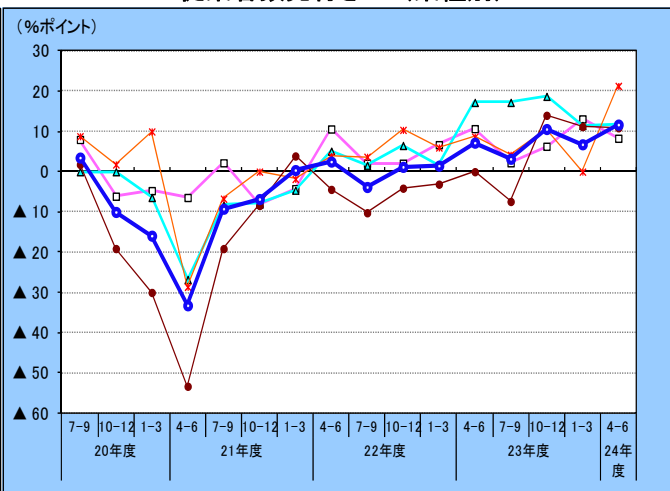

□ 先行き前年同期差

■ 現状判断前年同期差

□ 化学 ▲ はん用等機械 × 電気機械 ● 輸送機械 ○ 全業種

*グラフ凡例は以下同様です。

●ASEAN4

現状判断 DI は、12.8 と11期連続のプラス水準。前年同期差▲0.6 ポイントと減少。

先行き DI は、13.2 と11期連続のプラス水準。前年同期差▲0.5 ポイントと減少。主要4業種の前年同期差は、化学(11.3)は同▲4.7 ポイント、電気機械(3.7)は同▲1.0 ポイントと減少し、輸送機械(21.1)は同 5.6 ポイント増加。はん用等機械(14.5)は同 0.0 ポイントと横ばい。

従業者数 DI

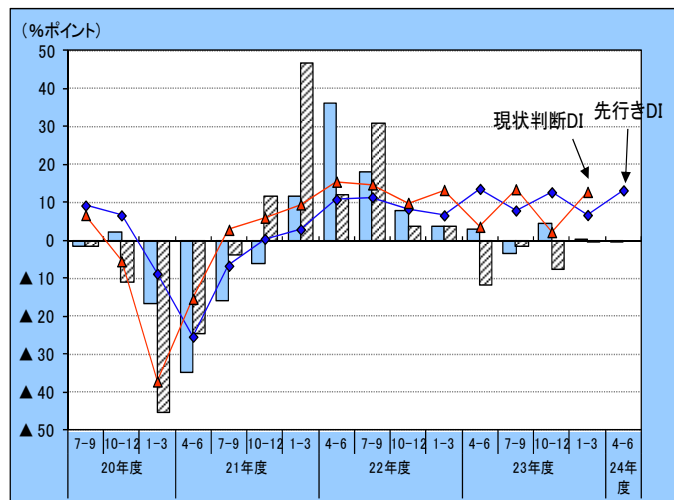

従業者数先行き DI(業種別)

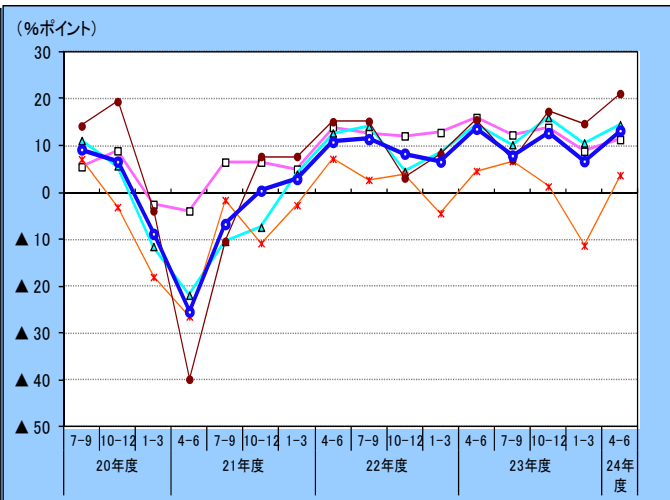

●NIEs3

現状判断 DI は、4.5 と10期連続のプラス水準。前年同期差▲4.9 ポイントと減少。

先行き DI は、5.0 と9期連続のプラス水準。前年同期差▲2.4 ポイントと減少。主要4業種の前年同期差は、化学(8.0)は同▲9.4 ポイント、はん用等機械(10.3)は同▲7.6 ポイントと減少し、輸送機械(7.7)は同 7.7 ポイント、電気機械(0.0)は同 1.9 ポイントと増加。

従業者数 DI

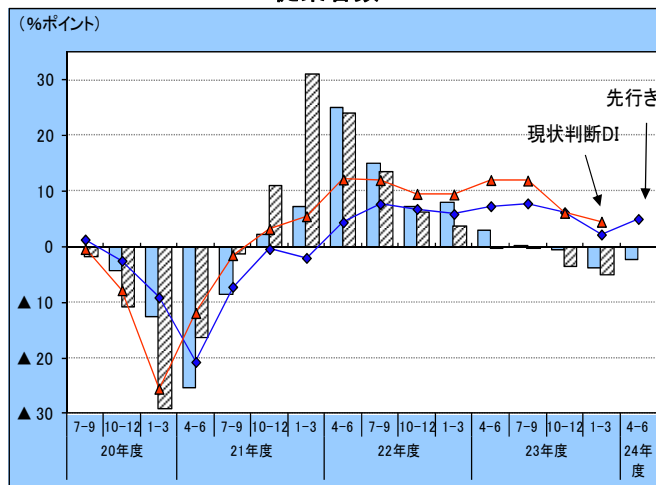

従業者数先行き DI(業種別)

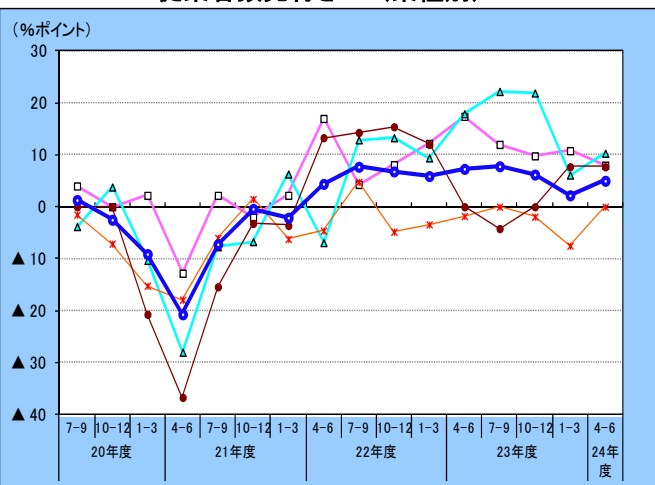

●中国(香港を含む)

現状判断 DI は、5.5 と11期連続のプラス水準。前年同期差▲4.7 ポイントと減少。

先行き DI は、11.6 と12期連続のプラス水準。前年同期差▲1.2 ポイントと減少。主要4業種の前年同期差は、はん用等機械(17.8)は同▲4.9 ポイント、電気機械(7.3)は同▲4.2 ポイントと減少し、化学(22.5)は同 8.8 ポイント、輸送機械(11.8)は同 2.6 ポイントと増加。

従業者数 DI

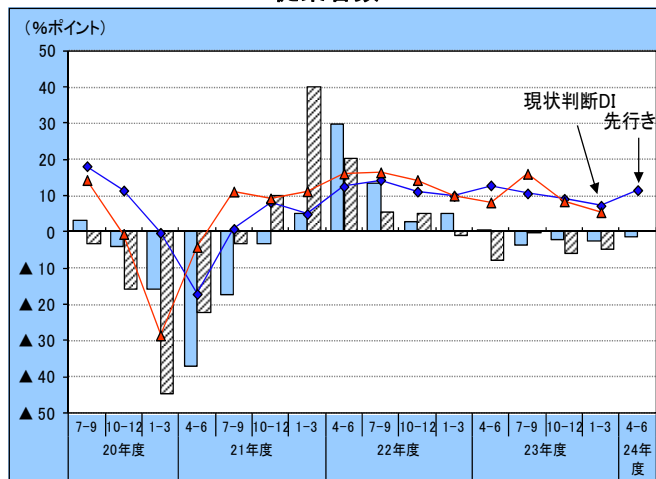

従業者数先行き DI(業種別)

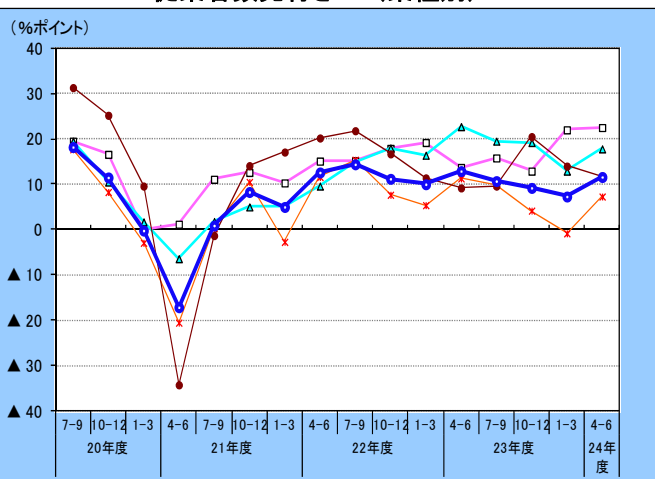

●欧州

現状判断 DI は、2.3 と6期連続のプラス水準。前年同期差▲0.9 ポイントと減少。

先行き DI は、4.7 と5期連続のプラス水準。前年同期差は 0.7 ポイントと増加。主要4業種の前年同期差は、電気機械(9.3)は同 7.0 ポイントと増加し、化学(4.5)は同▲5.8 ポイント、輸送機械(▲2.5)は同▲2.5 ポイント、はん用等機械(6.5)は同▲1.3 ポイントと減少。

従業者数 DI

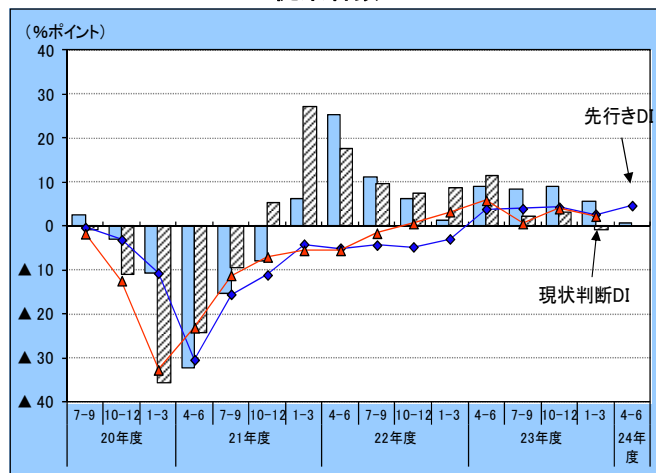

従業者数先行き DI(業種別)

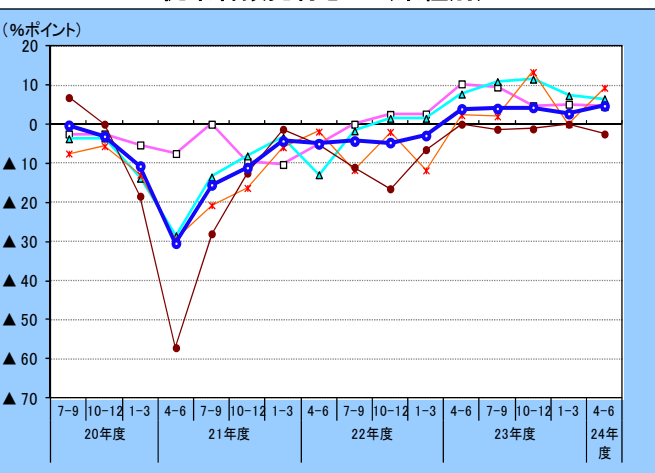

2. 実績

(1) 売上高の動向

○売上高(ドルベース)は、2448 億ドル。前年同期比は 0.5%増と 9 期連続のプラスとなっている。地域別に見ると、北米(同 7.6%増)、欧州(同 3.7%増)はプラスとなっているが、アジア(同▲3.9%減)は 9 期ぶりにマイナスに転じた。

2-1 図 売上高実績及び前年同期比(主要業種別・ドルベース)

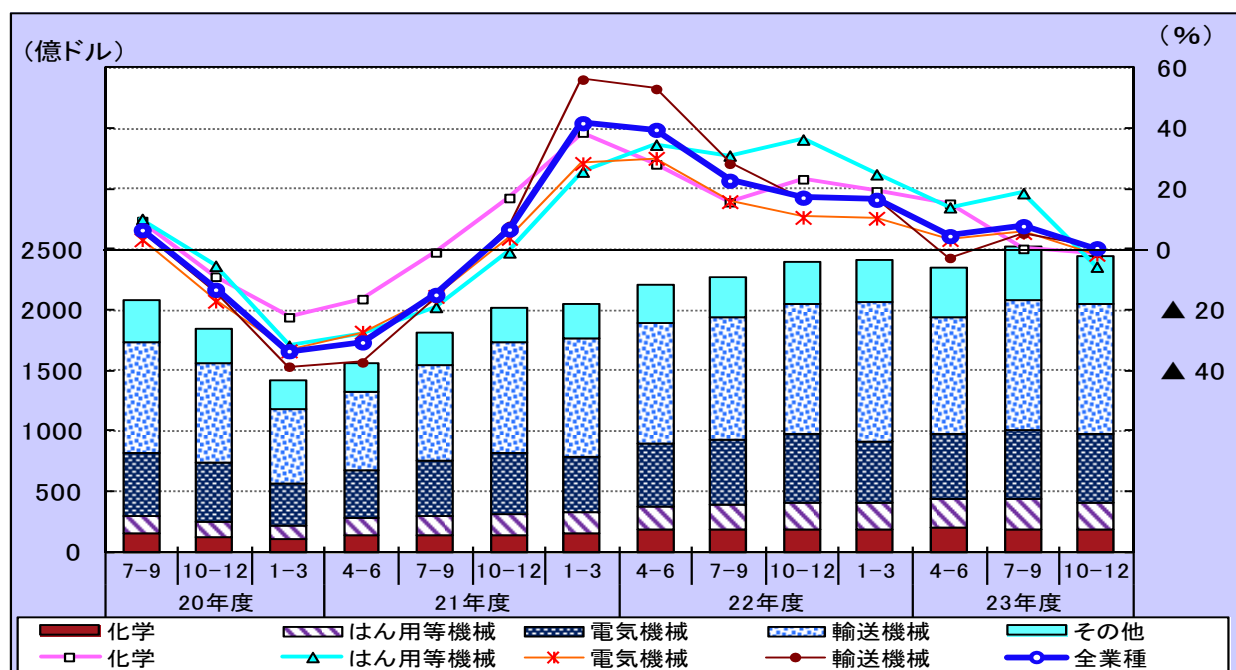

2-2 図 売上高実績及び前年同期比(地域別・ドルベース)

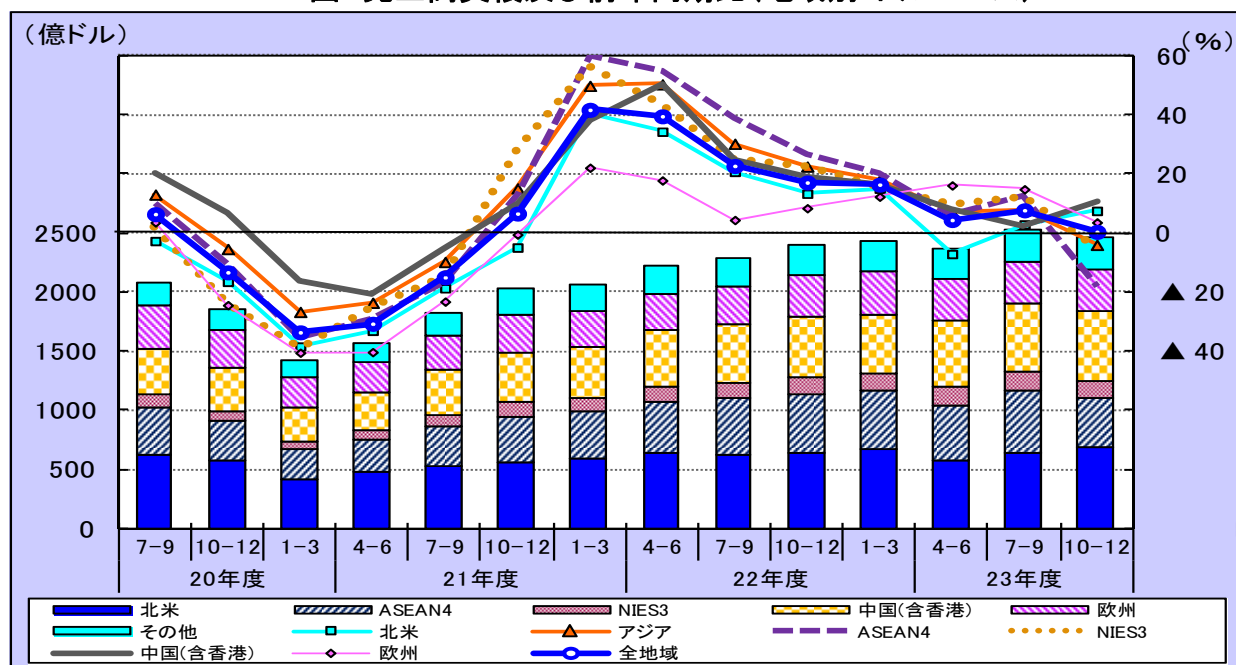

売上高実績は 2448 億 2926 万ドル、前年同期比は 0.5%増と9期連続のプラス。

業種別では、主要4業種は、輸送機械(同 0.8%増)は2期連続のプラス。はん用等機械(同▲5.6%減)は8期ぶりのマイナス、電気機械(同▲1.5%減)、化学(同▲1.0%減)は9期ぶりのマイナス。

地域別では、中国は9期連続のプラス、北米は2期連続のプラス、欧州は8期連続のプラス。ASEAN4、NIEs3は9期ぶりのマイナス。

2-3 図 売上高実績(地域別・ドルベース・構成比)

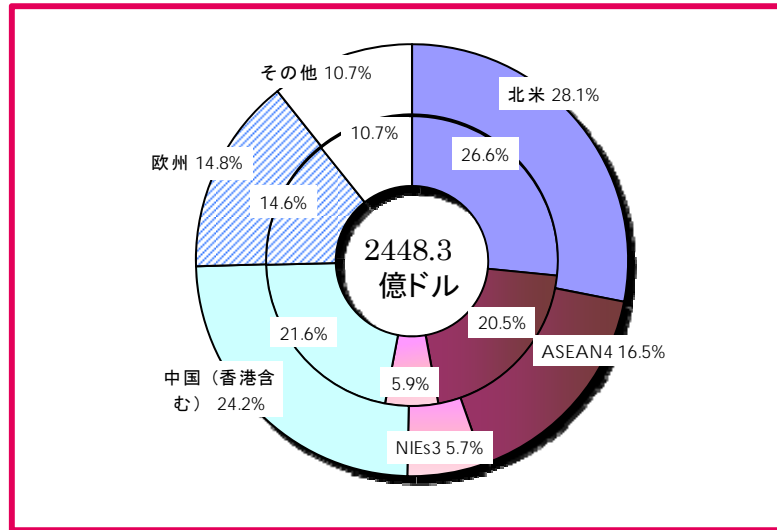

*ドーナツグラフの外円は23年10-12月期、内円は22年10-12月期、中心は23年10-12月期実績
*四捨五入の関係で合計と一致しない場合がある

7 表 売上高実績(地域・業種)

業種別	実績(前年同期比: %)				
	22年度		23年度		
	10-12月	1-3月	4-6月	7-9月	10-12月
全業種	17.2	16.5	4.5	7.8	0.5
化学	23.3	19.3	15.2	0.3	▲ 1.0
はん用等機械	36.5	24.9	14.0	18.7	▲ 5.6
電気機械	10.7	10.4	3.4	5.7	▲ 1.5
輸送機械	16.6	16.9	▲ 2.7	5.3	0.8

地域別	実績(前年同期比: %)				
	22年度		23年度		
	10-12月	1-3月	4-6月	7-9月	10-12月
全地域	17.2	16.5	4.5	7.8	0.5
・北米	13.4	15.1	▲ 7.0	3.0	7.6
・アジア	22.6	18.0	7.1	7.8	▲ 3.9
ASEAN4	26.5	20.6	5.9	12.4	▲ 18.3
NIEs3	22.5	15.3	9.6	12.6	▲ 5.1
中国(香港含む)	18.9	16.5	8.3	2.6	10.5
・欧州	8.6	12.4	16.2	14.9	3.7

8 表 売上高実績(地域×主要業種)

北米		実績(前年同期比: %)				
売上高		22年度		23年度		
		10-12月	1-3月	4-6月	7-9月	10-12月
全業種		13.4	15.1	▲ 7.0	3.0	7.6
化学		17.6	12.1	9.0	7.6	6.1
はん用等機械		39.6	18.8	15.5	20.6	2.4
電気機械		22.0	20.9	3.3	5.4	▲ 0.1
輸送機械		7.7	13.8	▲ 21.3	▲ 4.4	9.1

アジア		実績(前年同期比: %)				
売上高		22年度		23年度		
		10-12月	1-3月	4-6月	7-9月	10-12月
全業種		22.6	18.0	7.1	7.8	▲ 3.9
化学		33.8	24.3	18.1	▲ 6.0	▲ 3.8
はん用等機械		42.5	30.9	10.5	18.6	▲ 9.9
電気機械		10.9	9.2	3.8	7.1	▲ 0.2
輸送機械		25.4	19.3	3.1	5.0	▲ 7.6

ASEAN4		実績(前年同期比: %)				
売上高		22年度		23年度		
		10-12月	1-3月	4-6月	7-9月	10-12月
全業種		26.5	20.6	5.9	12.4	▲ 18.3
化学		30.9	34.2	34.6	5.4	4.1
はん用等機械		28.5	34.7	12.6	21.6	▲ 22.2
電気機械		13.2	5.6	0.0	2.3	▲ 10.7
輸送機械		36.1	25.6	0.6	16.0	▲ 27.7

NIEs3		実績(前年同期比: %)				
売上高		22年度		23年度		
		10-12月	1-3月	4-6月	7-9月	10-12月
全業種		22.5	15.3	9.6	12.6	▲ 5.1
化学		45.6	24.0	13.7	▲ 7.6	▲ 19.3
はん用等機械		133.8	65.0	30.3	64.1	▲ 26.2
電気機械		▲ 7.6	▲ 3.3	1.3	6.8	▲ 1.2
輸送機械		14.6	30.8	14.9	46.0	19.1

中国(香港を含む)		実績(前年同期比: %)				
売上高		22年度		23年度		
		10-12月	1-3月	4-6月	7-9月	10-12月
全業種		18.9	16.5	8.3	2.6	10.5
化学		24.2	23.6	18.7	▲ 16.8	12.2
はん用等機械		35.0	25.3	9.3	11.3	▲ 2.2
電気機械		14.4	15.9	6.9	10.5	7.9
輸送機械		15.8	11.9	4.6	▲ 11.2	15.8

欧州		実績(前年同期比: %)				
売上高		22年度		23年度		
		10-12月	1-3月	4-6月	7-9月	10-12月
全業種		8.6	12.4	16.2	14.9	3.7
化学		12.4	14.5	15.0	10.4	▲ 1.9
はん用等機械		15.1	14.5	23.6	19.9	▲ 2.9
電気機械		3.5	4.2	2.8	▲ 4.9	▲ 12.1
輸送機械		8.8	14.8	18.0	24.6	15.3

●北 米

687 億 4241 万ドル(売上高シェア 28.1%)、前年同期比 7.6%増と2期連続のプラス。主要4業種は、輸送機械(同 9.1%増)は3期ぶりのプラス、化学(同 6.1%増)、はん用等機械(同 2.4%増)は8期連続のプラス。電気機械(同▲0.1%減)は8期ぶりのマイナス。

業種別実績及び前年同期比

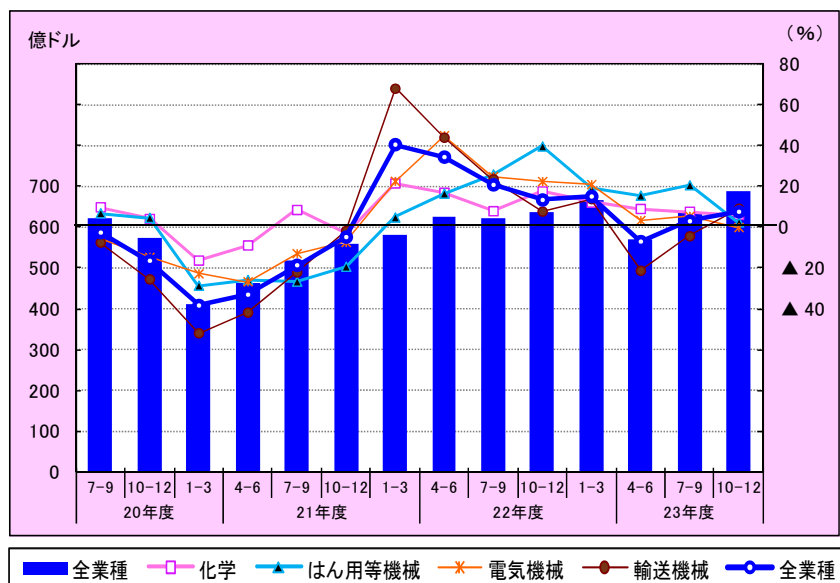

業種別構成比

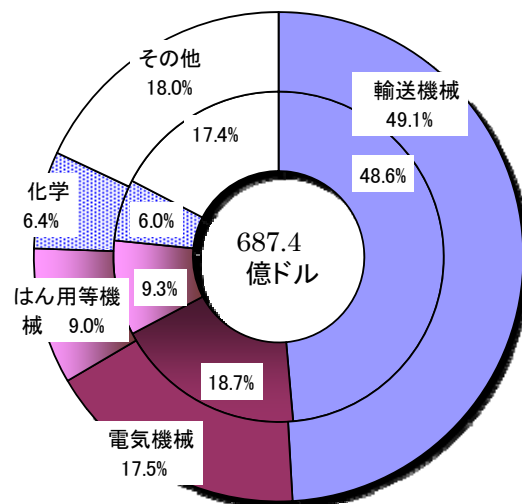

*グラフ凡例は以下同様です。

●ASEAN4

404 億 5837 万ドル(売上高シェア 16.5%)、前年同期比▲18.3%減と9期ぶりのマイナス。主要4業種は、輸送機械(同▲27.7%減)、はん用等機械(同▲22.2%減)、電気機械(同▲10.7%減)は9期ぶりのマイナス。化学(同 4.1%増)は9期連続のプラス。

業種別実績及び前年同期比

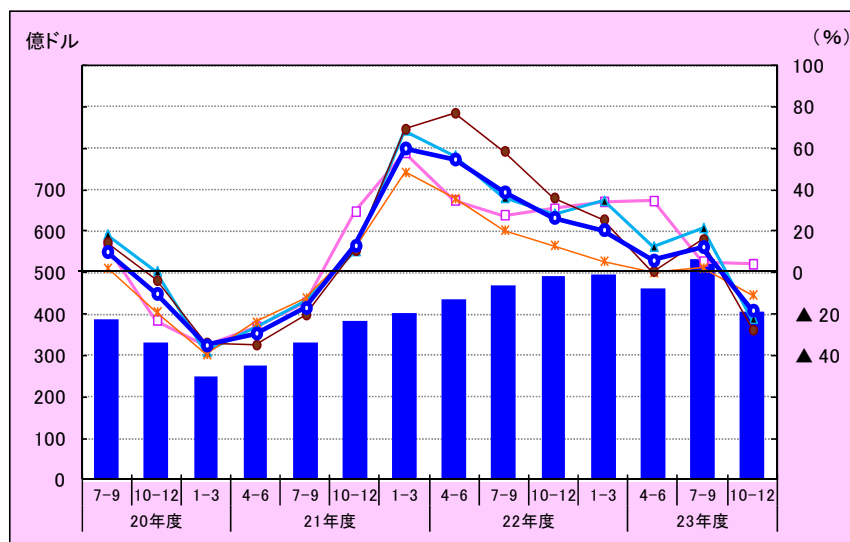

業種別構成比

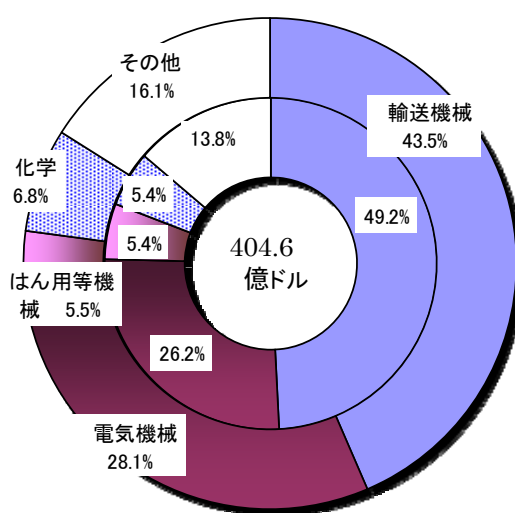

●NIEs3

140 億 6178 万ドル(売上高シェア 5.7%)、前年同期比▲5.1%減と9期ぶりのマイナス。主要4業種は、はん用等機械(同▲26.2%減)は9期ぶりのマイナス、化学(同▲19.3%減)は2期連続のマイナス、電気機械(同▲1.2%減)は3期ぶりのマイナス。輸送機械(同 19.1%増)は10期連続のプラス。

業種別実績及び前年同期比

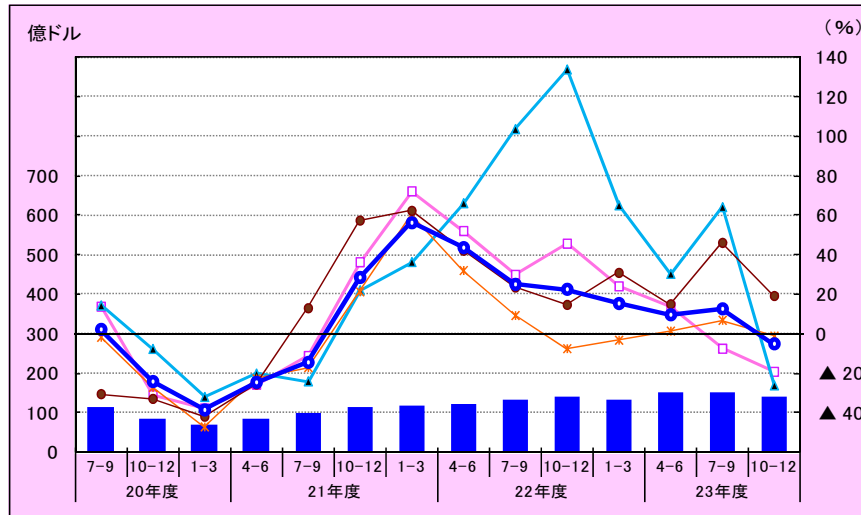

業種別構成比

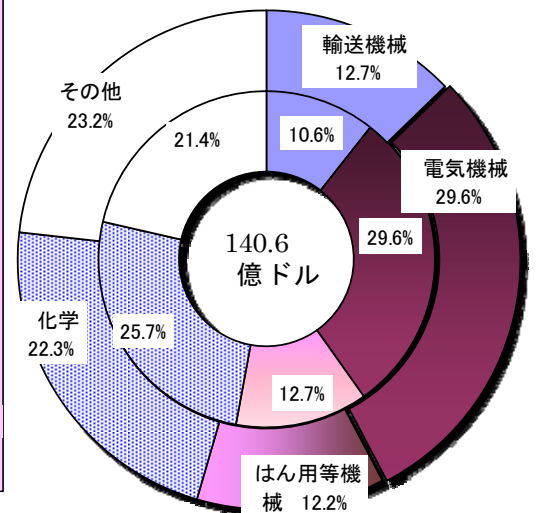

●中国(香港を含む)

592 億 5940 万ドル(売上高シェア 24.2%)、前年同期比 10.5%増と9期連続のプラス。主要4業種は、輸送機械(同 15.8%増)、化学(同 12.2%増)は2期ぶりのプラス、電気機械(同 7.9%増)は9期連続のプラス。はん用等機械(同▲2.2%減)は9期ぶりのマイナス。

業種別実績及び前年同期比

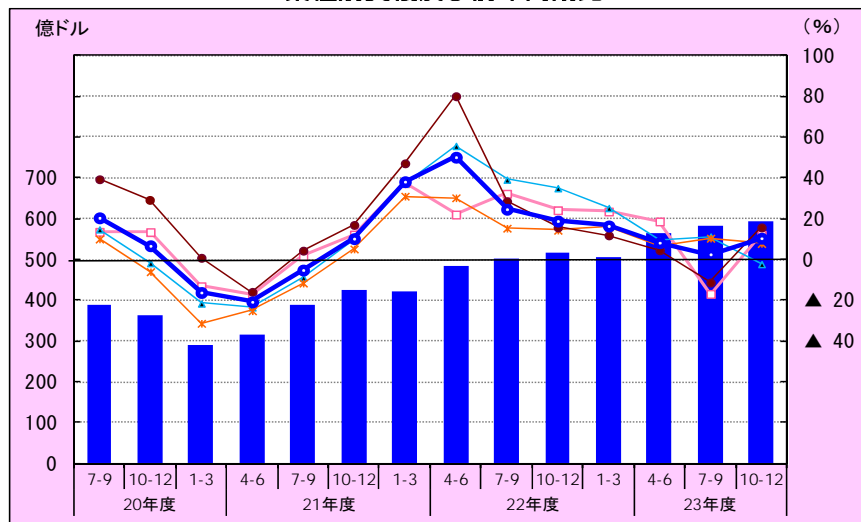

業種別構成比

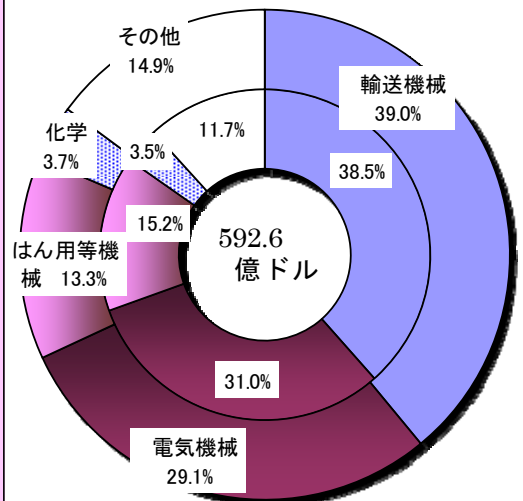

●欧州

361 億 1478 万ドル(売上高シェア 14.8%)、前年同期比 3.7%増と8期連続のプラス。主要4業種は、輸送機械(同 15.3%増)は8期連続のプラス。電気機械(同▲12.1%減)は2期連続のマイナス、はん用等機械(同▲2.9%減)は8期ぶりのマイナス、化学(同▲1.9%減)は9期ぶりのマイナス。

業種別実績及び前年同期比

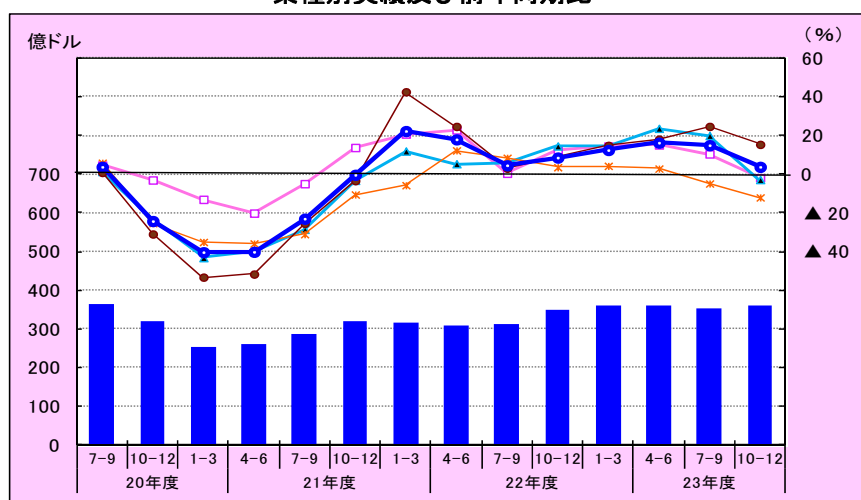

業種別構成比

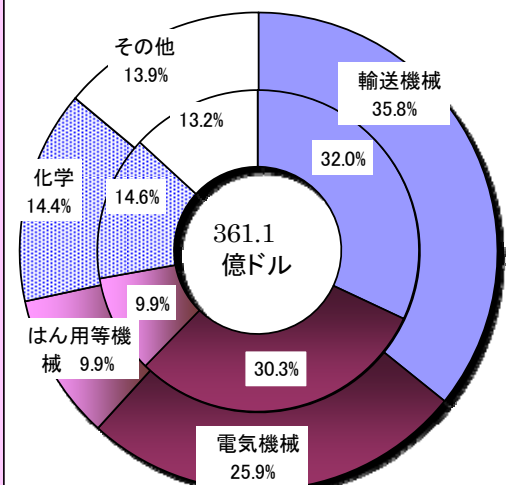

(2)設備投資額の動向

○設備投資額(ドルベース)は、89.6 億ドル。前年同期比は 30.5%増と 7 期連続のプラス。北米(同 69.1%増)、欧州(同 26.0%増)、アジア(同 22.6%増)とプラス。

2-4 図 設備投資額実績及び前年同期比(主要業種別・ドルベース)

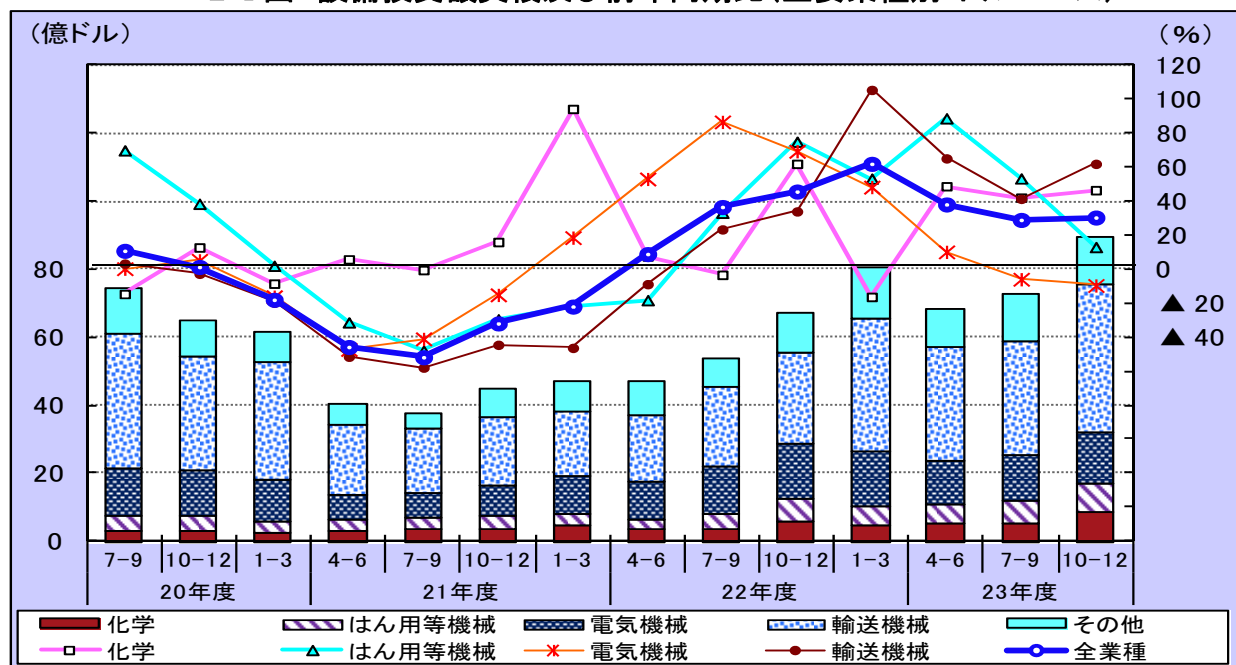

2-5 図 設備投資額実績及び前年同期比(地域別・ドルベース)

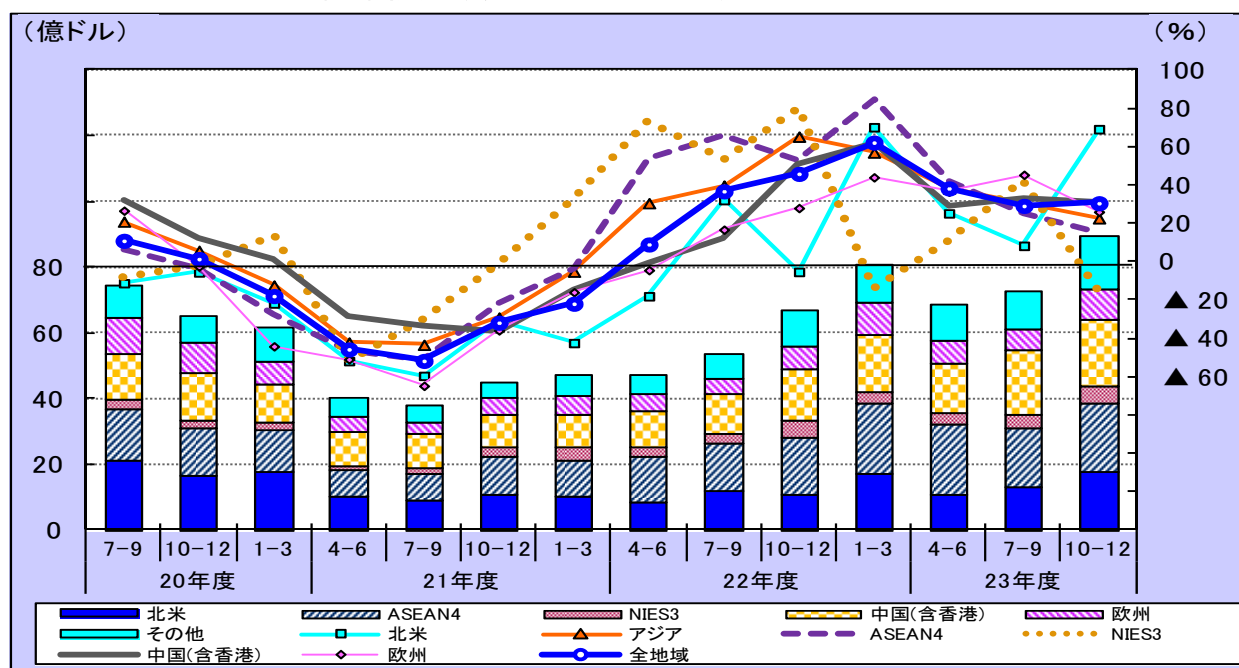

設備投資額(土地を除く有形固定資産取得額)は 89 億 5857 万ドル、前年同期比は 30.5%増と7期連続のプラス。

業種別では、主要4業種は、輸送機械(同 62.1%増)、はん用等機械(同 13.1%増)は6期連続のプラス、化学(同 46.6%増)は3期連続のプラス。電気機械(同▲9.5%減)は2期連続のマイナス。

地域別では、北米は4期連続のプラス、中国、欧州は6期連続のプラス、ASEAN4は7期連続のプラス。NIES3は3期ぶりのマイナス。

2-6 図 設備投資額実績(地域別・ドルベース・構成比)

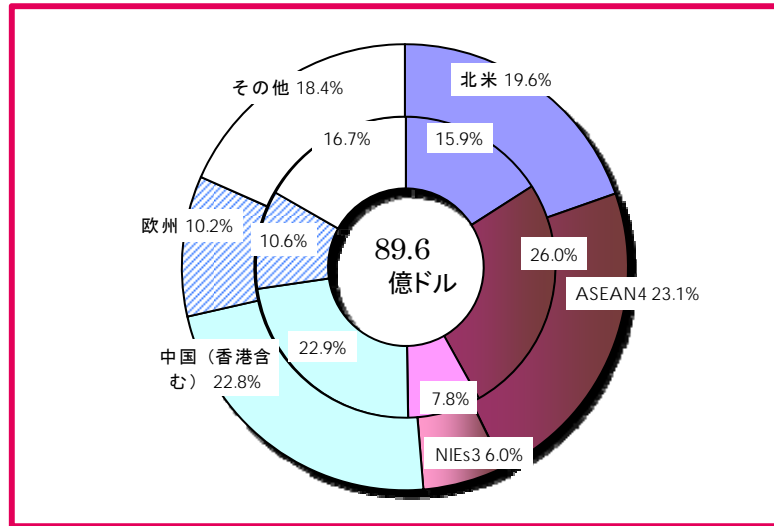

*ドーナツグラフの外円は23年10-12月期、内円は22年10-12月期、中心は23年10-12月期実績
*四捨五入の関係で合計と一致しない場合がある

9 表 設備投資額実績(地域・業種)

業種別	実績 (前年同期比 : %)				
	22年度		23年度		
	10-12月	1-3月	4-6月	7-9月	10-12月
全業種	45.9	62.1	38.2	29.1	30.5
化学	62.1	▲ 16.2	48.9	42.2	46.6
はん用等機械	75.7	53.4	88.9	53.5	13.1
電気機械	69.5	48.4	10.3	▲ 5.8	▲ 9.5
輸送機械	34.1	105.6	65.3	41.5	62.1

地域別	実績 (前年同期比 : %)				
	22年度		23年度		
	10-12月	1-3月	4-6月	7-9月	10-12月
全地域	45.9	62.1	38.2	29.1	30.5
・北米	▲ 5.3	70.1	25.2	8.3	69.1
・アジア	65.2	56.9	38.1	30.3	22.6
ASEAN4	52.7	84.4	41.7	25.0	15.2
NIEs3	79.6	▲ 14.5	10.2	42.8	▲ 15.8
中国(香港含む)	50.3	61.4	29.0	32.6	30.7
・欧州	28.3	44.0	36.5	45.3	26.0

10 表 設備投資額実績(地域×主要業種)

北米

設備投資額	実績 (前年同期比 : %)				
	22年度		23年度		
	10-12月	1-3月	4-6月	7-9月	10-12月
全業種	▲ 5.3	70.1	25.2	8.3	69.1
化学	26.7	45.4	92.2	59.2	44.3
はん用等機械	17.4	16.4	100.2	70.5	43.4
電気機械	79.7	26.2	21.5	45.9	4.0
輸送機械	▲ 22.3	78.8	▲ 0.6	▲ 13.5	70.9

アジア

設備投資額	実績 (前年同期比 : %)				
	22年度		23年度		
	10-12月	1-3月	4-6月	7-9月	10-12月
全業種	65.2	56.9	38.1	30.3	22.6
化学	81.1	▲ 34.4	22.7	39.1	56.7
はん用等機械	119.0	84.2	88.8	42.0	28.9
電気機械	74.5	50.5	3.7	▲ 6.4	▲ 11.5
輸送機械	88.1	139.3	126.1	75.9	74.9

ASEAN4

設備投資額	実績 (前年同期比 : %)				
	22年度		23年度		
	10-12月	1-3月	4-6月	7-9月	10-12月
全業種	52.7	84.4	41.7	25.0	15.2
化学	169.0	56.0	8.4	15.7	65.1
はん用等機械	58.1	113.9	53.4	▲ 18.5	▲ 25.4
電気機械	73.8	111.2	▲ 19.8	▲ 37.6	▲ 22.9
輸送機械	61.2	143.4	202.2	140.5	91.9

NIEs3

設備投資額	実績 (前年同期比 : %)				
	22年度		23年度		
	10-12月	1-3月	4-6月	7-9月	10-12月
全業種	79.6	▲ 14.5	10.2	42.8	▲ 15.8
化学	325.5	▲ 68.0	158.7	201.8	53.2
はん用等機械	18.0	50.9	114.2	273.2	186.8
電気機械	140.4	80.8	47.1	▲ 6.4	▲ 64.0
輸送機械	▲ 19.3	12.3	37.0	▲ 7.5	77.6

中国(香港を含む)

設備投資額	実績 (前年同期比 : %)				
	22年度		23年度		
	10-12月	1-3月	4-6月	7-9月	10-12月
全業種	50.3	61.4	29.0	32.6	30.7
化学	▲ 4.8	62.9	▲ 29.2	▲ 0.4	86.0
はん用等機械	177.2	73.8	90.8	62.9	28.8
電気機械	59.8	13.5	12.9	23.2	14.2
輸送機械	14.0	167.9	84.4	61.4	69.8

欧州

設備投資額	実績 (前年同期比 : %)				
	22年度		23年度		
	10-12月	1-3月	4-6月	7-9月	10-12月
全業種	28.3	44.0	36.5	45.3	26.0
化学	48.0	▲ 2.8	95.7	36.2	12.5
はん用等機械	34.6	▲ 8.1	57.3	84.0	▲ 59.3
電気機械	▲ 27.1	▲ 2.4	90.6	▲ 45.7	▲ 23.6
輸送機械	13.6	72.0	1.1	74.3	37.9

●北 米

17 億 5993 万ドル(設備投資額シェア 19.6%)、前年同期比 69.1%増と4期連続のプラス。
 主要4業種は、輸送機械(同 70.9%増)は3期ぶりのプラス、化学(同 44.3%増)、はん用等機械(同 43.4%増)は5期連続のプラス、電気機械(同 4.0%増)は7期連続のプラス。

業種別実績及び前年同期比

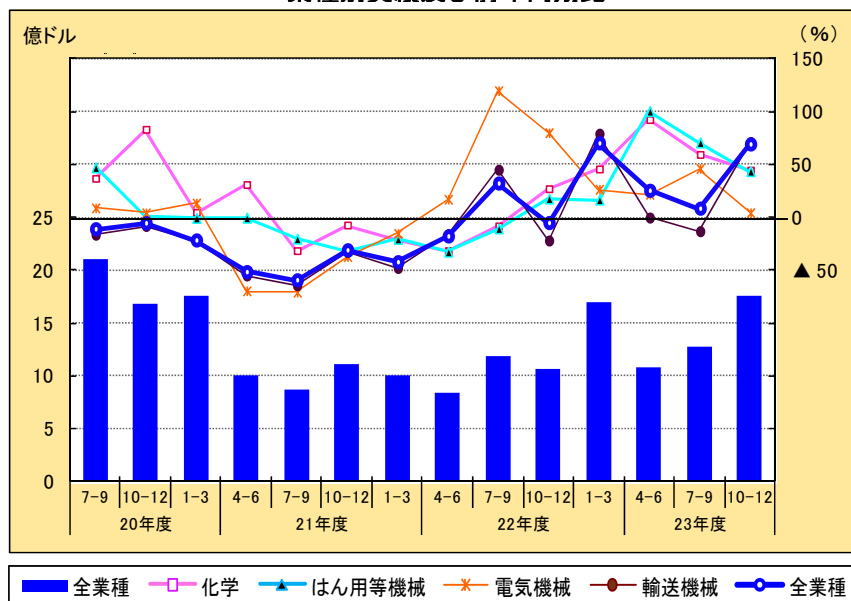

*グラフ凡例は以下同様です。

●ASEAN4

20 億 6665 万ドル(設備投資額シェア 23.1%)、前年同期比 15.2%増と7期連続のプラス。主要4業種は、輸送機械(同 91.9%増)は5期連続のプラス、化学(同 65.1%増)は11期連続のプラス。はん用等機械(同 ▲25.4%減)は2期連続のマイナス、電気機械(▲22.9%減)は3期連続のマイナス。

業種別実績及び前年同期比

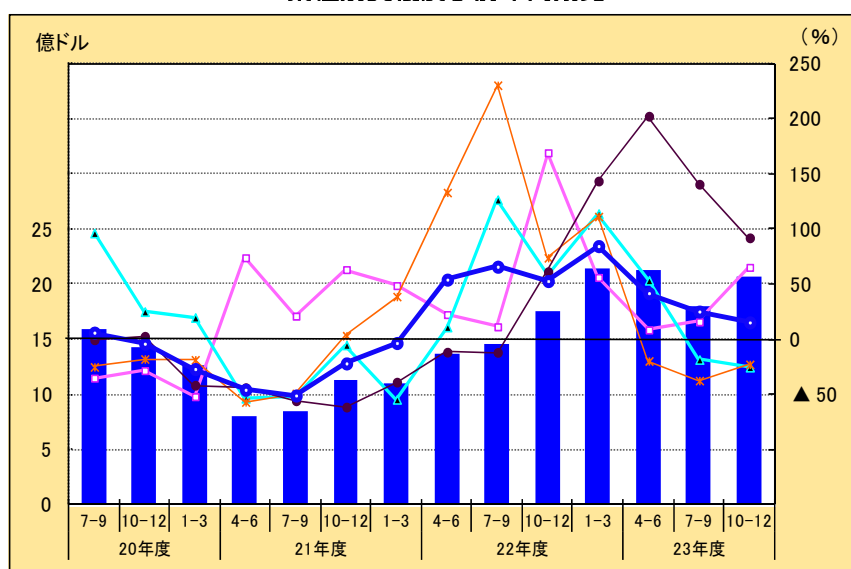

業種別構成比

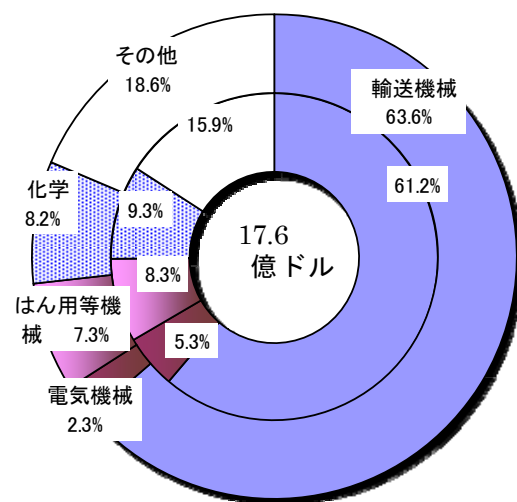

業種別構成比

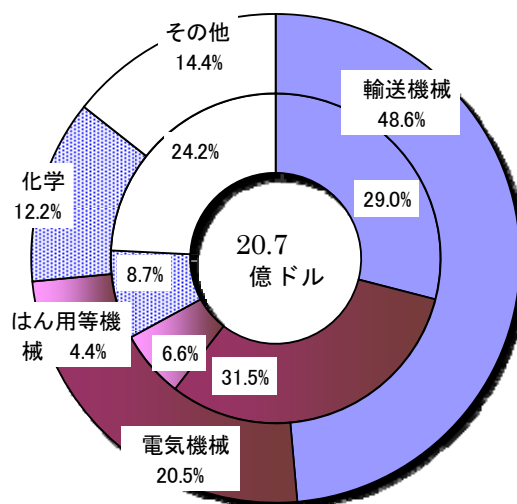

●NIEs3

5 億 3400 万ドル(設備投資額シェア 6.0%)、前年同期比 ▲15.8%減と3期ぶりのマイナス。主要4業種は、電気機械(同 ▲64.0%減)は2期連続のマイナス。はん用等機械(同 186.8%増)は6期連続のプラス、輸送機械(同 77.6%増)は2期ぶりのプラス、化学(同 53.2%増)は3期連続のプラス。

業種別実績及び前年同期比

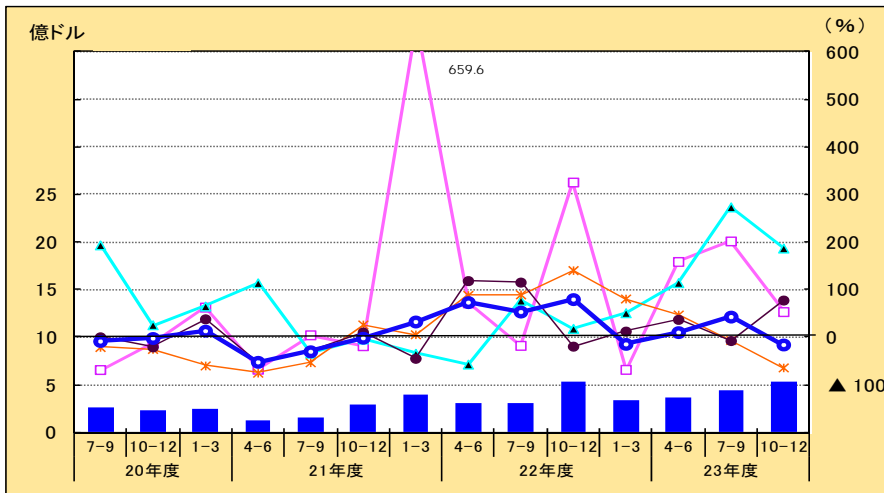

業種別構成比

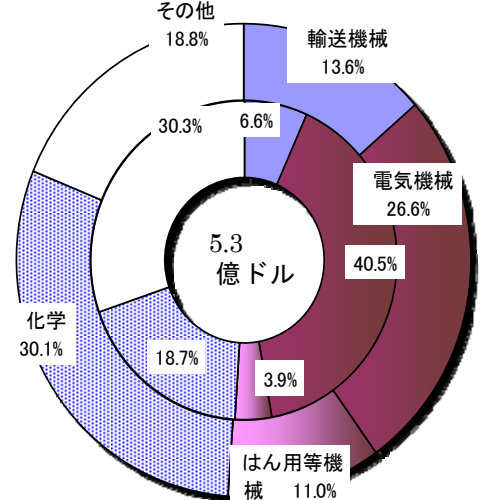

●中国(香港を含む)

20 億 3952 万ドル(設備投資額シェア 22.8%)、前年同期比 30.7%増と6期連続のプラス。主要4業種は、化学(同 86.0%増)は3期ぶりのプラス、輸送機械(同 69.8%増)は5期連続のプラス、はん用等機械(同 28.8%増)は6期連続のプラス、電気機械(同 14.2%増)は8期連続のプラス。

業種別実績及び前年同期比

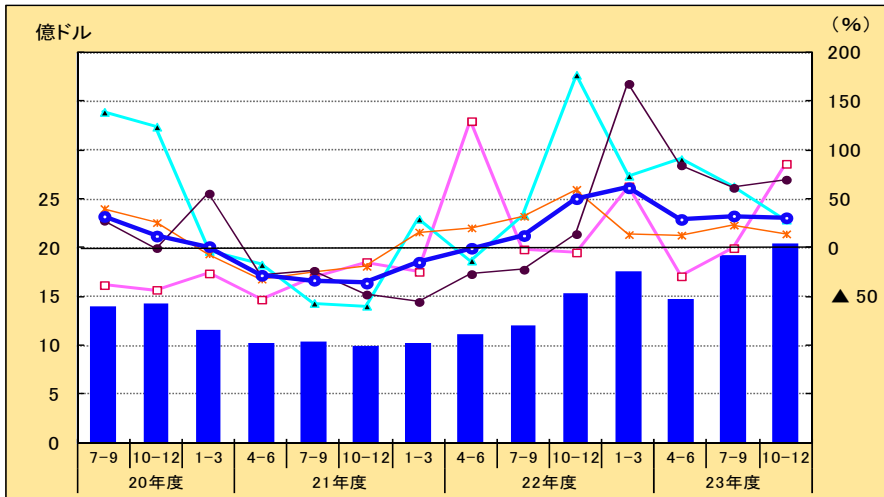

業種別構成比

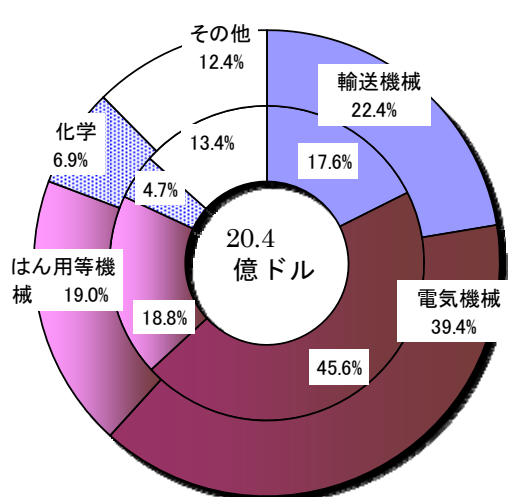

●欧州

9 億 1277 万ドル(設備投資額シェア 10.2%)、前年同期比 26.0%増と6期連続のプラス。主要4業種は、輸送機械(同 37.9%増)は6期連続のプラス、化学(同 12.5%増)は3期連続のプラス。はん用等機械(同 ▲59.3%減)は3期ぶりのマイナス、電気機械(同 ▲23.6%減)は2期連続のマイナス。

業種別実績及び前年同期比

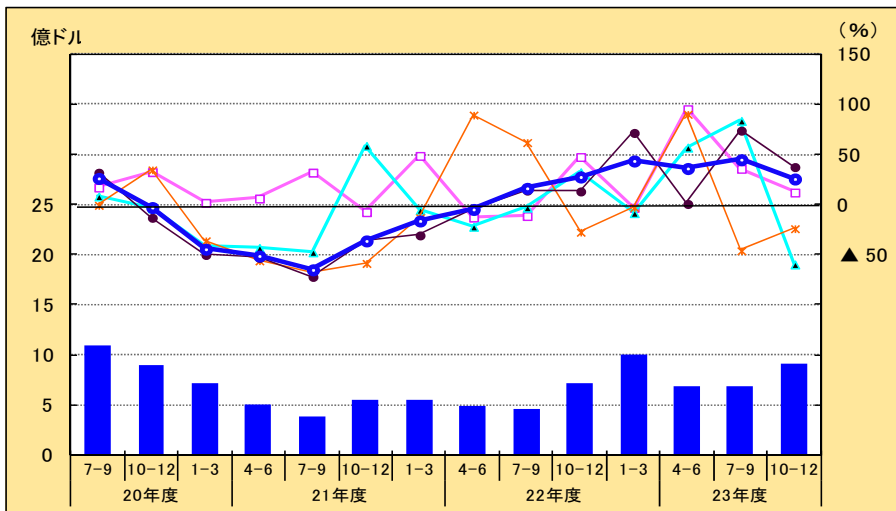

業種別構成比

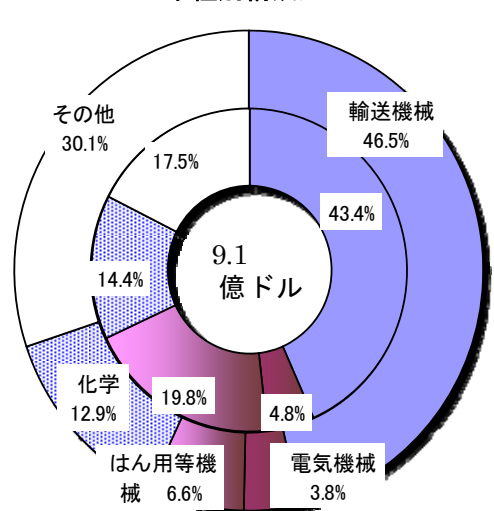

(3) 従業者数の動向

○従業者数は、370.9 万人。前年同期比は 4.0% 増と 8 期連続のプラス。欧州(同 4.9% 増)、北米(同 3.8% 増)、アジア(同 3.7% 増)とプラス。

2-7 図 従業者数実績(主要業種別・前年同期比)

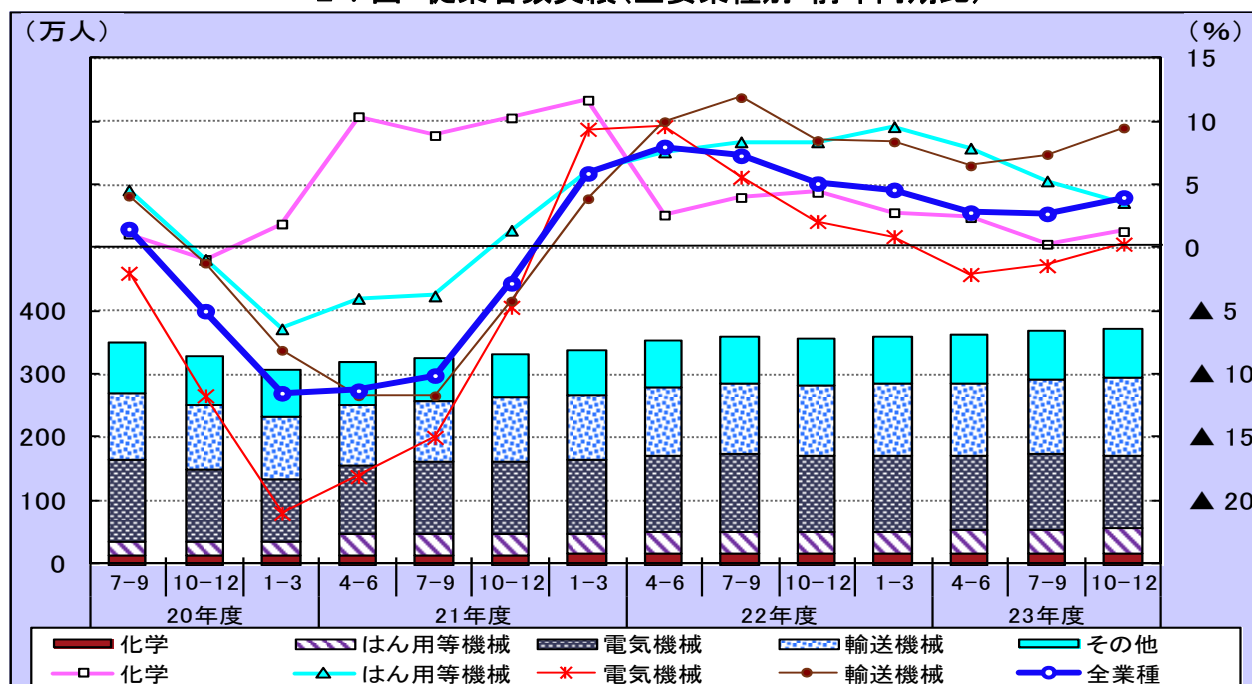

2-8 図 従業者数実績(地域別・前年同期比)

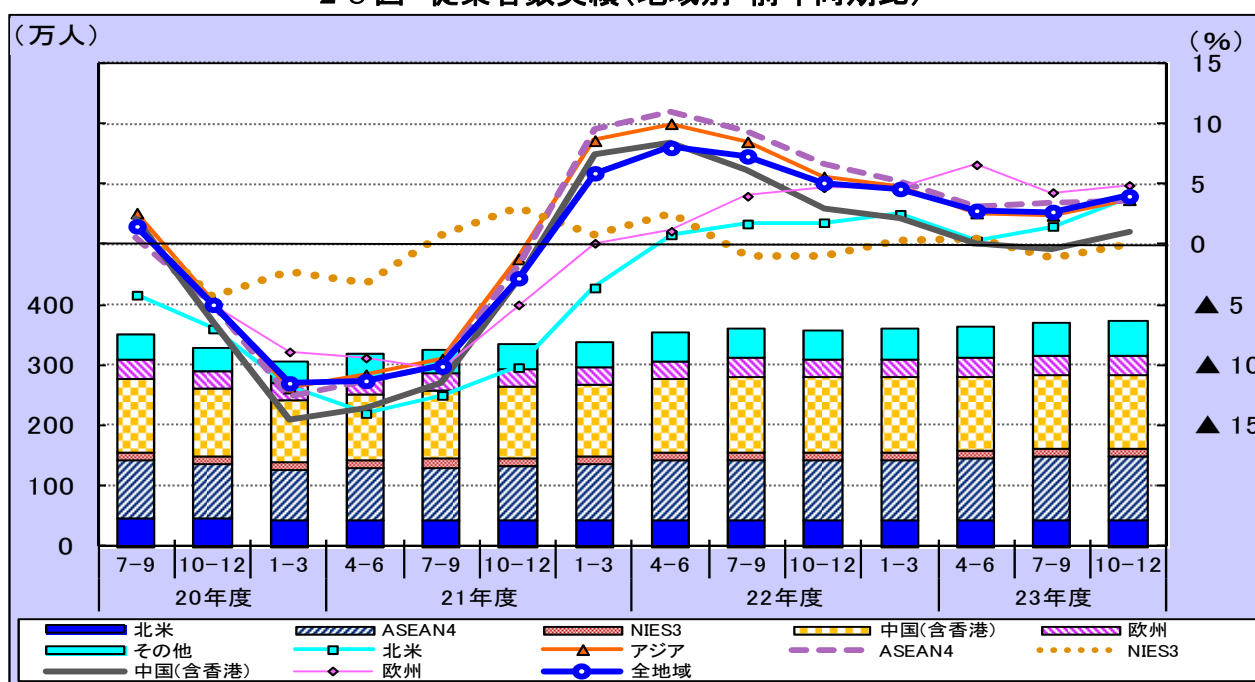

従業者数は 370.9 万人、前年同期比 4.0% 増と 8 期連続のプラス。

業種別では、主要 4 業種は、輸送機械(123.4 万人)は同 9.5% 増と 8 期連続のプラス、はん用等機械(38.9 万人)は同 3.6% 増と 9 期連続のプラス、化学(15.8 万人)は同 1.3% 増と 12 期連続のプラス、電気機械(116.0 万人)は同 0.3% 増と 3 期ぶりのプラス。

地域別では、欧州、ASEAN4 は 8 期連続のプラス、北米は 7 期連続のプラス、中国は 3 期ぶりのプラス。NIEs3 は 2 期連続のマイナス。

2-9 図 従業者数実績(地域別・構成比)

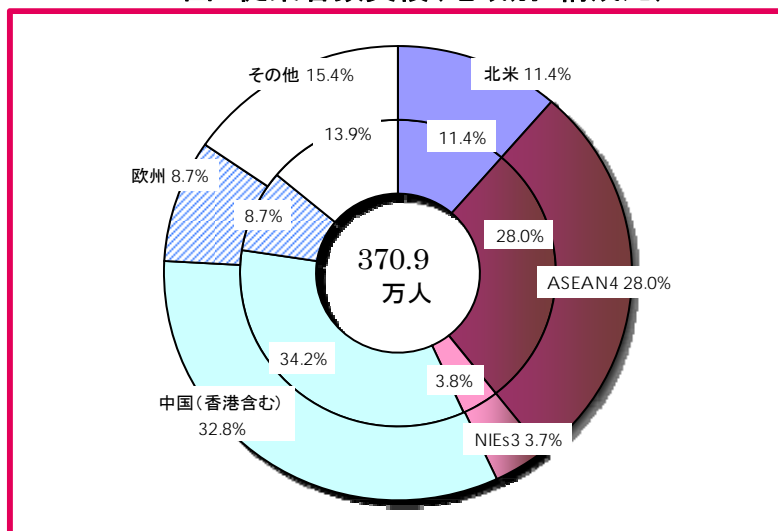

*ドーナツグラフの外円は23年10-12月期、内円は22年10-12月期、中心は23年10-12月期実績

*四捨五入の関係で合計と一致しない場合がある

11 表 従業者数実績(地域・業種)

業種別	実績 (前年同期比 : %)				
	22年度		23年度		
	10-12月	1-3月	4-6月	7-9月	10-12月
全業種	5.1	4.6	2.8	2.7	4.0
化学	4.4	2.8	2.4	0.3	1.3
はん用等機械	8.4	9.6	7.9	5.3	3.6
電気機械	2.0	0.9	▲ 2.1	▲ 1.4	0.3
輸送機械	8.5	8.4	6.5	7.4	9.5

地域別	実績 (前年同期比 : %)				
	22年度		23年度		
	10-12月	1-3月	4-6月	7-9月	10-12月
全地域	5.1	4.6	2.8	2.7	4.0
・北米	1.7	2.5	0.3	1.5	3.8
・アジア	5.6	4.8	2.6	2.4	3.7
ASEAN4	6.6	5.2	3.1	3.4	3.6
NIEs3	▲ 0.9	0.3	0.5	▲ 1.2	▲ 0.1
中国(香港含む)	3.0	2.1	0.0	▲ 0.4	1.0
・欧州	4.7	4.7	6.6	4.3	4.9

12 表 従業者数実績(地域×主要業種)

北米

従業者数	実績 (前年同期比 : %)				
	22年度		23年度		
	10-12月	1-3月	4-6月	7-9月	10-12月
全業種	1.7	2.5	0.3	1.5	3.8
化学	5.5	4.4	0.0	▲ 0.1	3.6
はん用等機械	1.6	4.0	5.0	5.6	6.5
電気機械	▲ 5.4	▲ 4.6	3.1	0.7	2.4
輸送機械	3.2	4.8	▲ 2.8	2.7	6.9

アジア

従業者数	実績 (前年同期比 : %)				
	22年度		23年度		
	10-12月	1-3月	4-6月	7-9月	10-12月
全業種	5.6	4.8	2.6	2.4	3.7
化学	5.2	3.8	4.3	1.6	1.6
はん用等機械	10.0	11.1	8.3	5.1	2.7
電気機械	2.4	1.1	▲ 2.6	▲ 1.5	0.3
輸送機械	10.1	9.2	8.1	8.1	10.8

ASEAN4

従業者数	実績 (前年同期比 : %)				
	22年度		23年度		
	10-12月	1-3月	4-6月	7-9月	10-12月
全業種	6.6	5.2	3.1	3.4	3.6
化学	1.1	1.2	1.2	1.5	2.4
はん用等機械	8.2	10.6	5.4	3.1	▲ 1.3
電気機械	6.0	2.5	▲ 2.2	▲ 0.3	0.3
輸送機械	9.0	9.7	10.1	9.7	10.6

NIEs3

従業者数	実績 (前年同期比 : %)				
	22年度		23年度		
	10-12月	1-3月	4-6月	7-9月	10-12月
全業種	▲ 0.9	0.3	0.5	▲ 1.2	▲ 0.1
化学	5.7	5.9	5.2	2.8	4.2
はん用等機械	1.9	7.2	19.2	8.2	8.4
電気機械	▲ 4.9	▲ 5.2	▲ 10.3	▲ 9.4	▲ 8.6
輸送機械	▲ 0.6	0.3	12.7	6.6	7.5

中国(香港を含む)

従業者数	実績 (前年同期比 : %)				
	22年度		23年度		
	10-12月	1-3月	4-6月	7-9月	10-12月
全業種	3.0	2.1	0.0	▲ 0.4	1.0
化学	6.8	5.3	6.4	0.5	0.7
はん用等機械	9.9	10.1	8.5	5.8	2.6
電気機械	▲ 0.2	▲ 1.4	▲ 4.5	▲ 3.8	▲ 1.5
輸送機械	6.5	4.7	3.0	3.8	6.3

欧州

従業者数	実績 (前年同期比 : %)				
	22年度		23年度		
	10-12月	1-3月	4-6月	7-9月	10-12月
全業種	4.7	4.7	6.6	4.3	4.9
化学	0.9	▲ 1.3	▲ 2.4	▲ 3.9	▲ 1.4
はん用等機械	1.5	3.1	7.5	6.5	7.6
電気機械	0.7	1.3	5.1	▲ 4.4	▲ 3.7
輸送機械	7.7	8.8	10.4	7.7	7.8

●北 米

42.2 万人(従業者数シェア 11.4%)、前年同期比 3.8%増と7期連続のプラス。主要4業種は、輸送機械(17.2 万人 同 6.9%増)は2期連続のプラス、はん用等機械(4.2 万人 同 6.5%増)は5期連続のプラス、化学(2.4 万人 同 3.6%増)は3期ぶりのプラス。電気機械(6.1 万人 同 2.4%増)は3期連続のプラス。

業種別実績及び前年同期比

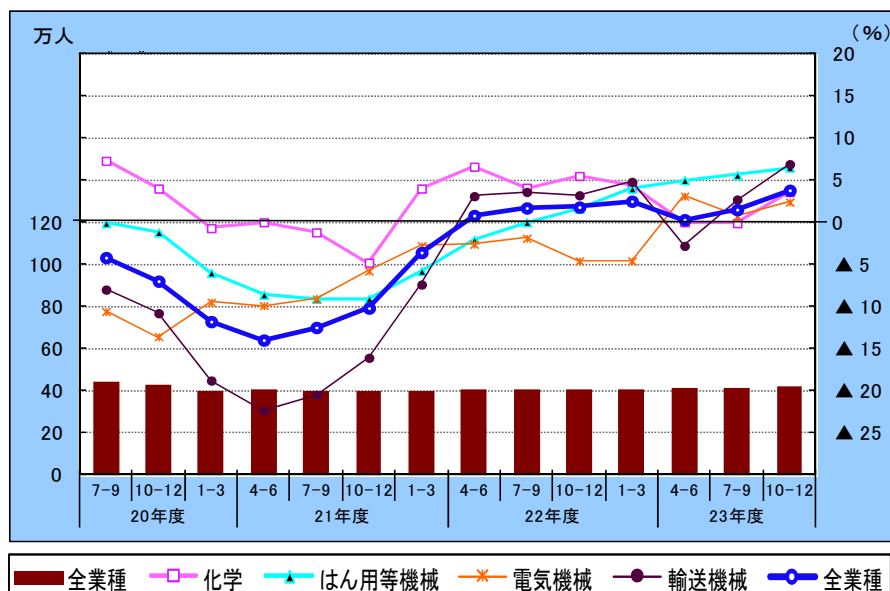

*グラフ凡例は以下同様です。

業種別構成比

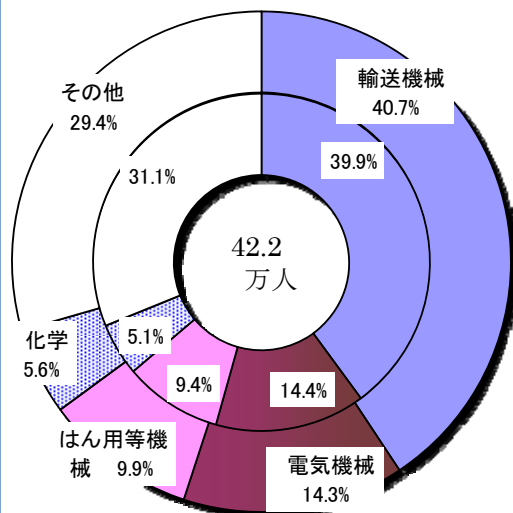

●ASEAN4

103.8 万人(従業者数シェア 28.0%)、前年同期比 3.6%増と8期連続のプラス。主要4業種は、輸送機械(33.1 万人 同 10.6%増)は8期連続のプラス、化学(3.3 万人 同 2.4%増)は6期連続のプラス、電気機械(39.4 万人 同 0.3%増)は3期ぶりのプラス。はん用等機械(8.2 万人 同▲1.3%減)は9期ぶりのマイナス。

業種別実績及び前年同期比

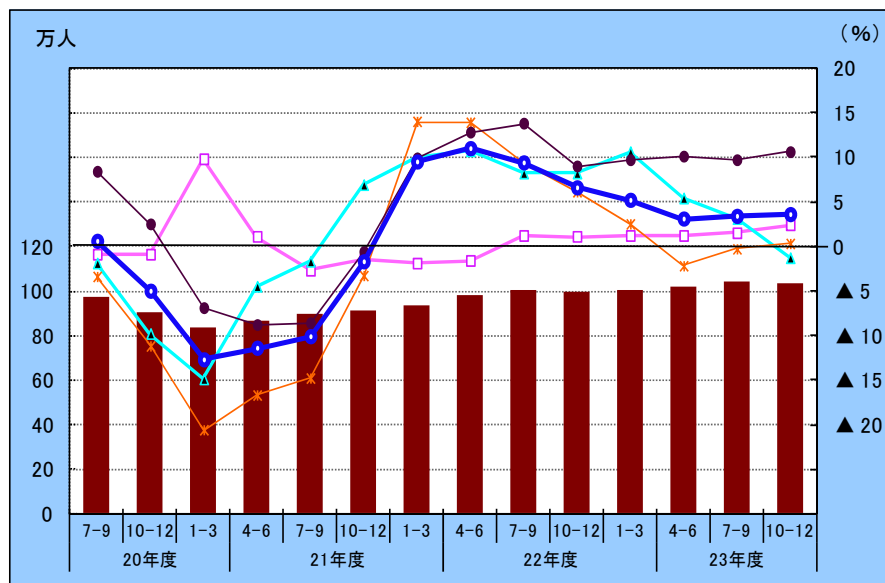

業種別構成比

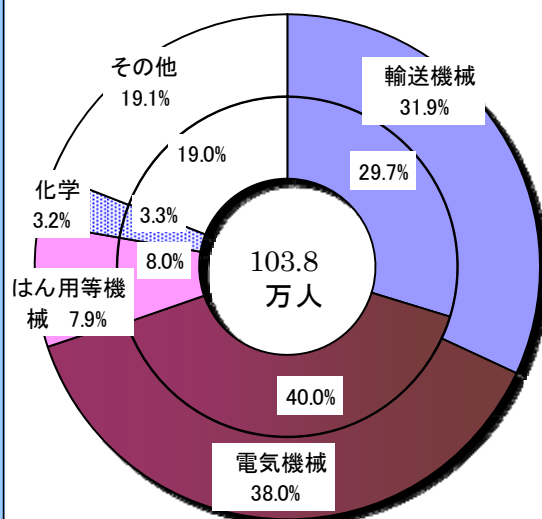

●NIEs3

13.7 万人(従業者数シェア 3.7%)、前年同期比▲0.1%減と2期連続のマイナス。主要4業種は、電気機械(5.0 万人 同▲8.6%減)は6期連続のマイナス。はん用等機械(2.0 万人 同 8.4%増)は5期連続のプラス、輸送機械(1.5 万人 同 7.5%増)は4期連続のプラス、化学(1.4 万人 同 4.2%増)は14期連続のプラス。

業種別実績及び前年同期比

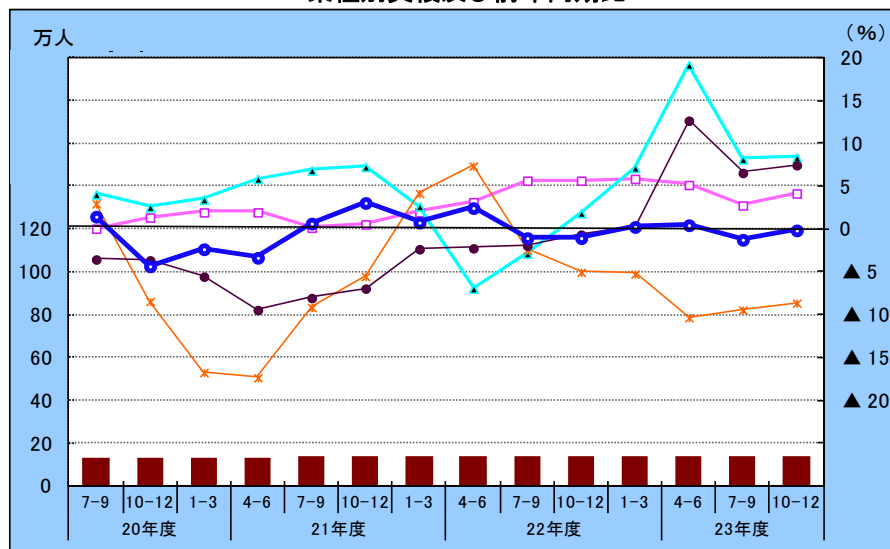

業種別構成比

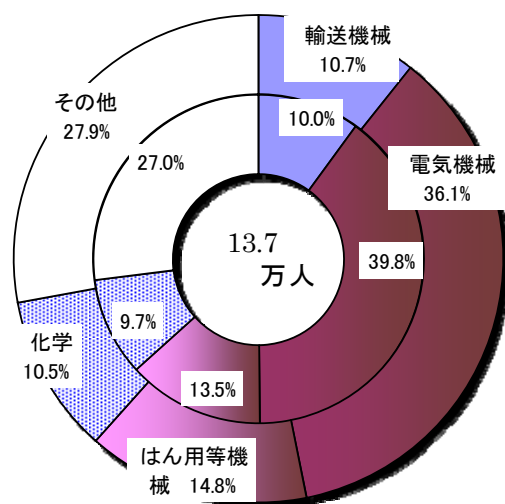

●中国(香港を含む)

121.6 万人(従業者数シェア 32.8%)、前年同期比 1.0%増と3期ぶりのプラス。主要4業種は、輸送機械(27.2 万人 同 6.3%増)は9期連続のプラス、はん用等機械(16.6 万人 同 2.6%増)は8期連続のプラス、化学(3.3 万人 同 0.7%増)は12期連続のプラス。電気機械(51.2 万人 同▲1.5%減)は5期連続のマイナス。

業種別実績及び前年同期比

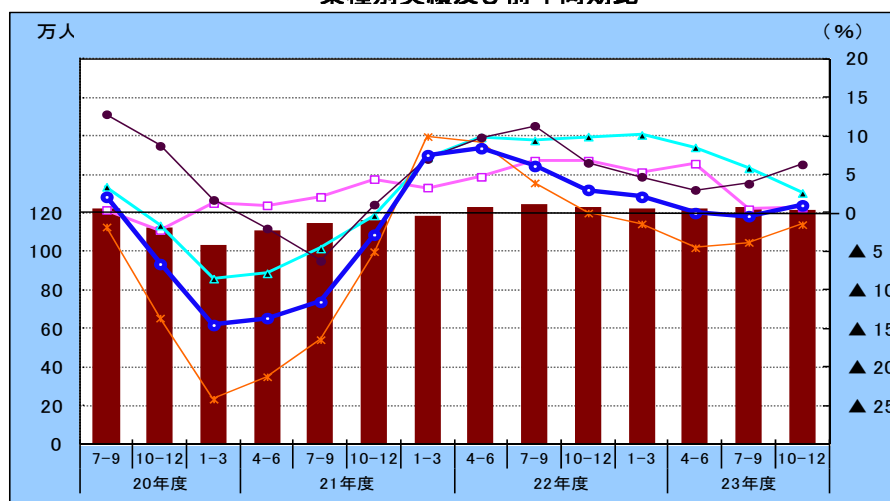

業種別構成比

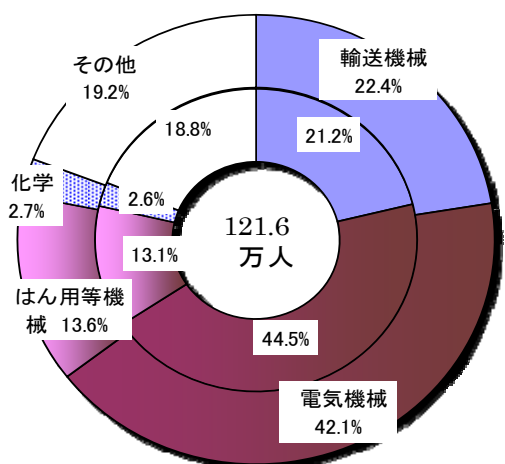

●欧州

32.4 万人(従業者数シェア 8.7%)、前年同期比 4.9%増と8期連続のプラス。主要4業種は、輸送機械(14.6 万人 同 7.8%増)は8期連続のプラス、はん用等機械(3.1 万人 同 7.6%増)は6期連続のプラス。電気機械(4.1 万人 同▲3.7%減)は2期連続のマイナス、化学(3.1 万人 同▲1.4%減)は4期連続のマイナス。

業種別実績及び前年同期比

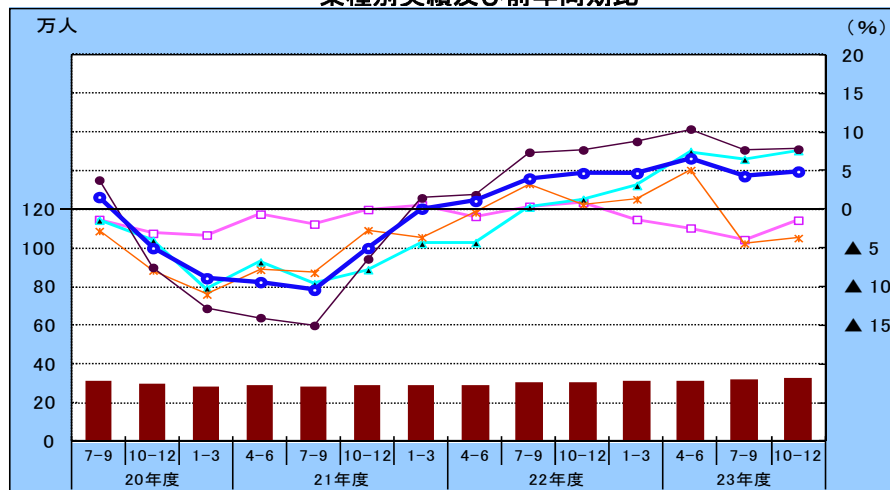

業種別構成比

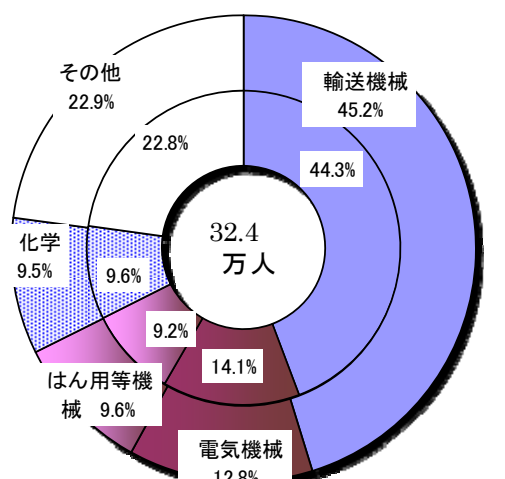

＜参考＞

1. 地域・国の分類

現地法人所在国(地域)の地域区分は次のとおりである。

●北米 アメリカ合衆国、カナダ

●アジア

ASEAN4: インドネシア、タイ、フィリピン、マレーシア

NIEs3: シンガポール、台湾、大韓民国

中国(香港を含む): 中華人民共和国(含香港特別行政区)

その他アジア: (インド、ベトナム、スリランカ、パキスタン、バングラデシュ、ミャンマー、ラオス)

●欧州: アイルランド、イギリス、イタリア、ウクライナ、オーストリア、オランダ、ギリシャ、スウェーデン、スペイン、スロバキア、モンテネグロ、チェコ、デンマーク、ドイツ、トルコ、ハンガリー、フィンランド、フランス、ブルガリア、ベルギー、ポーランド、ポルトガル、ルクセンブルグ、ルーマニア、ロシア

●その他: アラブ首長国連邦、アルゼンチン、イスラエル、ウルグアイ、ベネズエラ、エジプト、エルサルバドル、オーストラリア、コスタリカ、コロンビア、サモア、スワジランド、タンザニア、チュニジア、チリ、ニュージーランド、ブラジル、ペルー、メキシコ、南アフリカ共和国、モロッコ

2. 主要通貨の対米ドルレート(IMF「IFS」期中平均)

国・地域	通貨	年別別		平成22年度(2010年度)			平成23年度(2011年度)		
		10-12月	1-3月	10-12月	1-3月	4-6月	7-9月	10-12月	
日本	円	82.59	82.30	81.71	77.82	77.40			
ASEAN4	インドネシア(ルピー)	8938.3	8971.8	8593.5	8538.6	9000.4			
	マレーシア(リンギット)	3.1146	3.0473	3.0185	3.0219	3.1522			
	フィリピン(ペソ)	43.630	43.938	43.246	42.752	43.458			
	タイ(バーツ)	29.975	30.555	30.270	30.125	31.017			
NIEs3	大韓民国(ウォン)	1132.70	1120.10	1083.40	1084.70	1143.90			
	シンガポール(ドル)	1.3034	1.2781	1.2400	1.2255	1.2875			
	台湾(ドル)	30.7383	29.5120	28.8987	29.2007	30.2643			
中国	中華人民共和国(元)	6.6609	6.5846	6.5022	6.4177	6.3414			
	香港(ドル)	7.763	7.787	7.777	7.793	7.778			
欧州	イギリス(ポンド)※	1.582	1.602	1.634	1.609	1.574			
	ユーロ地域(ユーロ)	0.7362	0.7318	0.6948	0.7088	0.7420			

※イギリスポンドは、1ポンド当たりの米ドルで表示

出典：INTERNATIONAL FINANCIAL STATISTICS (IMF)

3. 調査票

提出先	経済産業大臣
提出期限	平成 24 年 2 月 15 日
提出部数	1 部

秘

海外現地法人四半期調査

海外現地法人四半期調査票

平成 23 年 10 月 ～ 12 月期

(平成 23 年 12 月末日現在)

この調査により報告された記入内容は、統計法により秘密が保護されます。

問い合わせ先
経済産業省経済産業政策局
調査統計部企業統計室
電話 03-3501-1831 (直通)

下記に記入する実績金額の通貨コードを記入してください。

下記に記入する金額の該当期間が3か月でない場合は3か月値を二重線で消して半年値を○で囲んでください。

※ 必ず記入してください。

通貨コード (裏面参照)			
記入金額	3 か月 値	半年 値	

見通しは、季節要因を除いた実勢で「増加」「不変」「減少」を判断し、該当するものを○で囲んでください。
「現状判断」「先行き」とも、それぞれ直前の四半期と比較した見通しを記入してください。

項 目	実 績 金 額 (23 年 10 - 12 月期)								見 通 し		備 考
									現状判断 (24 年 1 - 3 月期)	先行き (24 年 4 - 6 月期)	
売 上 高 101									1. 増 加 2. 不 変 3. 減 少	1. 増 加 2. 不 変 3. 減 少	
うち国内向け 102									1. 増 加 2. 不 変 3. 減 少	1. 増 加 2. 不 変 3. 減 少	
うち日本国向け 103									1. 増 加 2. 不 変 3. 減 少	1. 増 加 2. 不 変 3. 減 少	
うち日本国以外の第三国向け 104									1. 増 加 2. 不 変 3. 減 少	1. 増 加 2. 不 変 3. 減 少	
有形固定資産 (土地を除く) の当期取得額 201									1. 増 加 2. 不 変 3. 減 少	1. 増 加 2. 不 変 3. 減 少	

当該期間において取得した金額で、減少額(除却等)は含みません。

項目201の先行きで「1.増加」を選択した場合のみ、その目的に該当するものを○で囲んでください。(複数回答可)	202	1. 生産能力の増強	2. 更新及び補修	3. 合理化及び効率化	4. その他
---	-----	------------	-----------	-------------	--------

項 目	実 績 人 数 (人) 23 年 12 月末								見 通 し		備 考
									現状判断 24年3月末	先行き 24年6月末	
従 業 者 数 301									1. 増 加 2. 不 変 3. 減 少	1. 増 加 2. 不 変 3. 減 少	

備 考
・ 新規対象や対象外となる現地法人が生じた場合は、「調査票の記入要領」に従って記入してください。
・ 通常期と大きく異なる事情が生じた場合(合併・休業等)には、その内容を記入してください。

(この部分に「企業シール」を貼り付けてください)
現地法人名
所在地国名
本社企業名
所 属
担 当
電 話
コード
G

◆ご協力ありがとうございました。◆

(裏面)

国別通貨単位表

最も記入しやすい通貨でご記入いただいて結構ですが、通貨により記入単位が異なりますのでご注意ください。

他の通貨への換算が必要な場合は、社内レートによってください。

国・地域と通貨	通貨コード	記入単位
〔北 米〕		
アメリカ合衆国 Dollar	111	千
カナダ Dollar	156	千
〔中南米〕		
アルゼンチン Peso	213	千
エルサルバドル Colon	253	千
グアテマラ Quetzal	258	千
コスタリカ Colon	238	百万
コロンビア Peso	233	百万
チリ Peso	228	百万
ニカラグア Cordobas	278	千
パナマ Balboa	283	千
ブラジル Real	223	千
ベネズエラ Bolovar	299	千
ペルー Nuevo Sol	293	千
メキシコ NewPeso	273	千
〔アジア〕		
日本 Yen	100	百万
インド Rupee	534	千
インドネシア Rupiah	536	百万
シンガポール Dollar	576	千
スリランカ Rupee	524	千
タイ Baht	578	千
パキスタン Rupee	564	千
バングラデシュ Taka	513	千
フィリピン Peso	566	千
ベトナム Dong	582	百万
マレーシア Ringgit	548	千
台湾 Dollar	585	千
大韓民国 Won	542	百万
中華人民共和国 Yuan	924	千
香港 Dollar	532	千

国・地域と通貨	通貨コード	記入単位
〔欧 州〕		
ユーロ Euro	199	千
英国 Pound	112	千
スイス Franc	146	千
スウェーデン Krone	144	千
チェコ Koruny	197	千
デンマーク Krone	128	千
トルコ Lira	186	千
ノルウェー Krone	142	千
ハンガリー Forint	944	百万
ポーランド Zloty	952	千
ロシア Ruble	951	百万
〔大洋州〕		
オーストラリア Dollar	193	千
ニュージーランド Dollar	196	千
パプアニューギニア Kina	853	千
〔アフリカ〕		
エジプト Pound	469	千
コートジボワール CFAF	662	百万
スワジランド Emalangen	734	千
ナイジェリア Naira	694	千
南アフリカ共和国 Rand	745	千
〔中 東〕		
イスラエル NewShekel	436	千
イラン Rial	429	百万
サウジアラビア Riyal	456	千

(注) 該当する通貨が無い場合は、通常、換算に利用している通貨（日本円、米ドル、宗主国通貨など）によってください。

Where to send	Ministry of Economy, Trade and Industry
Due date	February 15, 2012
No. of copies to be submitted	1

Quarterly Survey of Overseas Subsidiaries

Confidential

Questionnaire for Quarterly Survey of Overseas Subsidiaries

October - December (2011)

As of the end of December 2011

The confidentiality of information provided in the questionnaire shall be protected under the Statistics Act.

Inquiries for further information
Enterprise Statistics Office,
Research and Statistics Dept.,
Economic and Industrial Policy Bureau,
Ministry of Economy, Trade and Industry
Tel (direct): 03-3501-1831

Enter the currency code for the amounts you chose.

If the applicable period for the amount you enter here is not a quarter period, cross out "Quarter" with a double line and circle "Half year."

※ Please be sure to fill in this section.

Currency code (See the reverse side)					
Period for the amounts	Quarter	Half year			

Make an estimate based on the actual situation eliminating seasonal factors, and choose one from "1. Increase," "2. Unchanged" and "3. Decrease." Circle the applicable number.
Both the forecast of the current quarter and the next quarter shall be based on comparison with the respective previous quarter.

Item	Actual result October - December (2011)	Forecast		Remarks
		Current quarter	Next quarter	
		January - March (2012)	April - June (2012)	
Sales 101		1. Increase 2. Unchanged 3. Decrease	1. Increase 2. Unchanged 3. Decrease	
Local sales 102		1. Increase 2. Unchanged 3. Decrease	1. Increase 2. Unchanged 3. Decrease	
Sales to Japan 103		1. Increase 2. Unchanged 3. Decrease	1. Increase 2. Unchanged 3. Decrease	
Sales to countries other than Japan 104		1. Increase 2. Unchanged 3. Decrease	1. Increase 2. Unchanged 3. Decrease	
Acquisition of tangible fixed assets in this term (excluding land) 201		1. Increase 2. Unchanged 3. Decrease	1. Increase 2. Unchanged 3. Decrease	

The amount of the tangible fixed assets that your company acquired in this term.
The amount does not include any decreases (due to retirement, etc.).

If you answered "1. Increase" for "Next quarter" in 201, then in 202, circle the applicable purpose of acquiring the assets. (Multiple answers allowed.)

202	To increase production capacity	To update or repair facilities and equipment	To promote rationalization and efficiency	Others
-----	---------------------------------	--	---	--------

Item	Number (persons)	Forecast		Remarks
		End of March 2012	End of June 2012	
Number of employees 301		1. Increase 2. Unchanged 3. Decrease	1. Increase 2. Unchanged 3. Decrease	

Remarks
<ul style="list-style-type: none"> When there are any affiliates to be added to or excluded from the survey, please fill in the questionnaire in accordance with the "Guide for the Questionnaire." In case of any drastic changes (company merger, suspension of operation, etc.), please provide us with the details.

(Please attach your "company label.")

Name of the overseas affiliate:

Country where it is located:

Name of the headquarters

Department

Person in charge

Telephone

Code

G																			
---	--	--	--	--	--	--	--	--	--	--	--	--	--	--	--	--	--	--	--

◆ Thank you for your cooperation. ◆

(Reverse side of the questionnaire)

Currency Table by Country

You may use any of the currencies in the table below. Note that the unit differs depending on the currency.

For conversion, please apply an inter-office rate.

Country/region and currency	Currency code	Unit
(North America)		
United States Dollar	111	thousand
Canada Dollar	156	thousand
(Central and South America)		
Argentina Peso	213	thousand
Brazil Real	223	thousand
Chile Peso	228	million
Colombia Peso	233	million
Costa Rica Colon	238	million
El Salvador Colon	253	thousand
Guatemala Quetzal	258	thousand
Mexico NewPeso	273	thousand
Nicaragua Cordobas	278	thousand
Panama Balboa	283	thousand
Peru Nuevo Sol	293	thousand
Venezuela Bolovar	299	thousand
(Asia)		
Japan Yen	100	million
Bangladesh Taka	513	thousand
China Yuan	924	thousand
Hong Kong Dollar	532	thousand
India Rupee	534	thousand
Indonesia Rupiah	536	million
Malaysia Ringgit	548	thousand
Pakistan Rupee	564	thousand
Singapore Dollar	576	thousand
South Korea Won	542	million
Sri Lanka Rupee	524	thousand
Taiwan Dollar	585	thousand
Thailand Baht	578	thousand
The Philippines Peso	566	thousand
Vietnam Dong	582	million

Country/region and currency	Currency code	Unit
(Europe)		
Euro area Euro	199	thousand
Czeck Republic Koruny	197	thousand
Denmark Krone	128	thousand
Hungary Forint	944	million
Norway Krone	142	thousand
Poland Zloty	952	thousand
Russia Ruble	951	million
Romania Lei	968	thousand
Sweden Krone	144	thousand
Switzerland Franc	146	thousand
Turkey Lira	186	thousand
United Kingdom Pound	112	thousand
(Oceania)		
Australia Dollar	193	thousand
New Zealand Dollar	196	thousand
Papua New Guinea Kina	853	thousand
(Africa)		
Egypt Pound	469	thousand
Ivory Coast CFAF	662	million
Nigeria Naira	694	thousand
South Africa Rand	745	thousand
Swaziland Emalangeni	734	thousand
(Middle East)		
Iran Rial	429	million
Israel NewShekel	436	thousand
Saudi Arabia Riyal	456	thousand

Note: If there is no applicable currency, choose one usually used for conversion (Japanese yen, U.S. dollar, suzerain state currency, etc.).

〈統計表抜粋〉

I－1．実績総括表

(単位： 金額＝万ドル、人数＝人、前年同期比＝%)

全地域	実 績		前年同期比											
	21年度	22年度	22年度			23年度			22年度			23年度		
			10-12月期	1-3月期	4-6月期	7-9月期	10-12月期	1-3月期	10-12月期	1-3月期	4-6月期	7-9月期	10-12月期	1-3月期
売上高	74,490,487	92,992,907	23,946,544	24,214,339	23,587,405	25,274,383	P 24,482,926	▲ 3.8	23.1	17.2	16.5	4.5	7.8	P 0.5
うち自国内向け	52,027,344	64,655,740	16,567,290	17,000,185	16,025,735	17,363,350	P 16,880,290	▲ 2.9	23.0	16.9	15.2	2.4	7.8	P 0.5
うち日本国向け	7,514,225	9,453,755	2,519,498	2,381,826	2,634,014	2,850,535	P 2,675,936	0.1	23.1	18.6	18.6	7.8	15.0	P 3.0
うち日本以外の第三国向け	14,948,918	18,883,412	4,859,757	4,832,328	4,927,616	5,060,498	P 4,926,699	▲ 8.7	23.4	17.7	20.2	10.4	4.2	▲ 0.6
有形固定資産(除土地)取得額	1,700,034	2,486,688	671,273	805,780	684,648	728,043	P 895,857	▲ 38.8	39.6	45.9	62.1	38.2	29.1	P 30.5
従業員数(期末)	3,376,575	3,583,186	3,540,304	3,583,186	3,626,009	3,692,142	P 3,709,399	5.9	4.6	5.1	4.6	2.8	2.7	P 4.0

北 米	実 績		前年同期比											
	21年度	22年度	22年度			23年度			22年度			23年度		
			10-12月期	1-3月期	4-6月期	7-9月期	10-12月期	1-3月期	10-12月期	1-3月期	4-6月期	7-9月期	10-12月期	1-3月期
売上高	21,190,956	25,496,174	6,364,531	6,674,665	5,704,559	6,353,528	P 6,874,241	▲ 9.2	20.3	13.4	15.1	▲ 7.0	3.0	P 7.6
うち自国内向け	19,121,374	22,901,444	5,677,049	6,020,363	5,053,484	5,642,152	P 6,136,107	▲ 9.0	19.9	11.9	13.9	▲ 8.0	2.1	P 7.8
うち日本国向け	351,055	438,028	113,302	121,409	112,440	126,885	P 135,084	▲ 15.4	24.0	23.0	23.2	13.8	16.3	P 18.4
うち日本以外の第三国向け	1,718,528	2,156,702	574,180	532,893	538,635	584,491	P 603,050	▲ 9.8	24.3	29.3	28.7	▲ 0.3	9.7	P 2.4
有形固定資産(除土地)取得額	398,811	479,098	106,819	169,505	107,805	127,728	P 175,993	▲ 47.5	18.4	▲ 5.3	70.1	25.2	8.3	P 69.1
従業員数(期末)	396,424	406,296	403,157	406,296	409,239	412,076	P 422,273	▲ 3.6	2.5	1.7	2.5	0.3	1.5	P 3.8

アジア	実 績		前年同期比											
	21年度	22年度	22年度			23年度			22年度			23年度		
			10-12月期	1-3月期	4-6月期	7-9月期	10-12月期	1-3月期	10-12月期	1-3月期	4-6月期	7-9月期	10-12月期	1-3月期
売上高	36,096,263	47,501,576	12,323,322	12,180,187	12,595,490	13,518,032	P 12,169,877	4.3	28.7	22.6	18.0	7.1	7.8	P ▲ 3.9
うち自国内向け	21,331,480	28,440,647	7,393,508	7,411,973	7,576,956	8,225,935	P 7,268,208	8.8	30.9	24.5	18.4	8.7	10.1	P ▲ 4.0
うち日本国向け	6,886,565	8,668,034	2,321,122	2,158,013	2,413,158	2,620,755	P 2,440,746	1.0	23.1	18.4	17.6	6.1	14.8	P 1.8
うち日本以外の第三国向け	7,878,217	10,392,895	2,608,692	2,610,202	2,605,375	2,671,342	P 2,460,923	▲ 4.2	27.7	21.1	17.2	3.6	▲ 3.3	P ▲ 8.6
有形固定資産(除土地)取得額	1,000,096	1,576,913	448,985	473,082	463,759	473,459	P 570,562	▲ 31.2	49.4	65.2	56.9	38.1	30.3	P 22.6
従業員数(期末)	2,494,047	2,655,909	2,623,512	2,655,909	2,689,203	2,740,223	P 2,739,390	8.6	4.8	5.6	4.8	2.6	2.4	P 3.7

A S E A N 4	実 績		前年同期比											
	21年度	22年度	22年度			23年度			22年度			23年度		
			10-12月期	1-3月期	4-6月期	7-9月期	10-12月期	1-3月期	10-12月期	1-3月期	4-6月期	7-9月期	10-12月期	1-3月期
売上高	13,969,730	18,903,113	4,913,193	4,938,348	4,625,366	5,322,079	P 4,045,837	0.9	33.3	26.5	20.6	5.9	12.4	P ▲ 18.3
うち自国内向け	7,524,324	10,337,270	2,690,672	2,736,599	2,605,183	3,164,412	P 2,251,454	3.7	36.5	29.0	22.0	8.9	22.6	P ▲ 17.6
うち日本国向け	2,539,886	3,211,918	863,853	813,466	776,424	903,781	P 763,827	3.1	23.3	18.3	17.4	7.4	14.4	P ▲ 10.6
うち日本以外の第三国向け	3,905,520	5,353,926	1,358,668	1,388,283	1,243,759	1,253,887	P 1,030,556	▲ 5.4	33.3	26.8	19.7	▲ 0.7	▲ 7.6	P ▲ 24.3
有形固定資産(除土地)取得額	387,022	671,292	174,596	214,650	213,167	180,539	P 206,665	▲ 31.7	64.8	52.7	84.4	41.7	25.0	P 15.2
従業員数(期末)	938,550	1,006,323	990,470	1,006,323	1,015,884	1,040,851	P 1,037,716	9.5	5.2	6.6	5.2	3.1	3.4	P 3.6

N I E s 3	実 績		前年同期比											
	21年度	22年度	22年度			23年度			22年度			23年度		
			10-12月期	1-3月期	4-6月期	7-9月期	10-12月期	1-3月期	10-12月期	1-3月期	4-6月期	7-9月期	10-12月期	1-3月期
売上高	4,151,582	5,297,070	1,408,787	1,346,157	1,510,483	1,518,525	P 1,406,178	5.3	25.5	22.5	15.3	9.6	12.6	P ▲ 5.1
うち自国内向け	2,395,453	3,042,954	823,942	765,573	894,391	874,083	P 787,631	8.4	25.1	26.2	13.7	10.5	13.0	P ▲ 7.0
うち日本国向け	535,932	681,747	174,556	185,326	168,846	222,095	P 191,605	1.6	28.7	13.9	16.9	8.0	35.1	P 8.3
うち日本以外の第三国向け	1,220,197	1,572,368	410,288	395,259	447,246	422,347	P 426,942	0.8	25.0	19.3	17.8	8.5	3.0	P ▲ 7.0
有形固定資産(除土地)取得額	96,633	148,201	52,641	34,124	36,635	44,151	P 53,400	▲ 13.5	35.9	79.6	▲ 14.5	10.2	42.8	P ▲ 15.8
従業員数(期末)	135,386	135,811	134,987	135,811	137,056	135,952	P 137,154	0.8	0.3	▲ 0.9	0.3	0.5	▲ 1.2	P ▲ 0.1

中国(香港含)	実 績		前年同期比									
	21年度	22年度	23年度					22年度				
			1-3月期	4-6月期	7-9月期	10-12月期	1-3月期	22年度	21年度	10-12月期	1-3月期	23年度
売上高	15,489,890	20,077,354	5,180,368	5,050,517	5,659,499	5,814,827	P	5,925,940	3.6	18.9	16.5	8.3
うち自国内向け	9,638,902	12,755,685	3,294,325	3,289,763	3,510,386	3,587,994	P	3,713,569	10.2	28.4	16.1	9.0
うち日本国向け	3,531,147	4,388,259	1,177,226	1,061,162	1,371,458	1,377,341	P	1,356,081	▲ 0.9	20.2	17.7	5.3
うち日本以外の第三国向け	2,319,841	2,933,409	708,817	699,592	777,655	849,492	P	856,290	▲ 12.5	22.2	16.2	9.3
有形固定資産(除土地)取得額	407,088	561,262	153,910	175,859	147,719	192,039	P	203,952	▲ 28.8	30.7	61.4	29.0
従業員数(期末)	1,186,624	1,221,332	1,211,910	1,221,332	1,221,110	1,230,522	P	1,216,405	7.5	3.0	2.1	0.0
								2.1				▲ 0.4
												P 1.0
その他アジア	実 績		前年同期比									
	21年度	22年度	23年度					22年度				
			1-3月期	4-6月期	7-9月期	10-12月期	1-3月期	22年度	21年度	10-12月期	1-3月期	23年度
売上高	2,485,061	3,224,039	820,975	845,165	800,142	862,600	P	791,923	30.8	23.9	16.6	3.3
うち自国内向け	1,772,802	2,304,738	584,568	620,039	566,996	599,445	P	515,554	27.4	28.6	21.0	4.3
うち日本国向け	279,599	386,110	105,487	98,058	96,430	117,538	P	129,234	6.4	29.7	19.5	2.2
うち日本以外の第三国向け	432,660	533,192	130,919	127,068	136,716	145,617	P	147,135	75.6	14.9	▲ 3.0	0.3
有形固定資産(除土地)取得額	109,352	196,158	67,639	48,449	66,237	56,729	P	106,545	▲ 44.8	76.3	162.1	74.4
従業員数(期末)	233,487	292,443	286,145	292,443	315,153	332,898	P	348,115	16.3	19.2	18.7	13.8
												12.2
												P 16.9
欧 州	実 績		前年同期比									
	21年度	22年度	23年度					22年度				
			1-3月期	4-6月期	7-9月期	10-12月期	1-3月期	22年度	21年度	10-12月期	1-3月期	23年度
売上高	11,810,631	13,304,289	3,507,825	3,589,744	3,584,694	3,539,056	P	3,611,478	▲ 15.7	10.7	12.4	16.2
うち自国内向け	6,816,828	7,502,060	1,975,631	2,026,721	1,939,791	1,904,644	P	1,910,922	▲ 16.1	7.4	8.6	6.8
うち日本国向け	167,367	231,936	60,326	75,022	69,970	61,431	P	68,271	1.9	34.6	29.4	58.3
うち日本以外の第三国向け	4,826,435	5,570,293	1,471,868	1,488,000	1,574,933	1,572,981	P	1,632,284	▲ 15.8	14.4	21.1	28.9
有形固定資産(除土地)取得額	198,448	265,103	71,030	99,752	67,872	68,865	P	91,277	▲ 45.2	22.1	28.3	36.5
従業員数(期末)	291,134	309,053	306,941	309,053	314,146	318,694	P	323,591	0.1	4.7	4.7	6.6
												4.3
												P 4.9
その他	実 績		前年同期比									
	21年度	22年度	23年度					22年度				
			1-3月期	4-6月期	7-9月期	10-12月期	1-3月期	22年度	21年度	10-12月期	1-3月期	23年度
売上高	5,392,637	6,690,867	1,750,866	1,769,743	1,702,662	1,863,767	P	1,827,330	▲ 3.5	22.8	14.3	19.4
うち自国内向け	4,757,662	5,811,589	1,521,102	1,541,127	1,455,505	1,590,619	P	1,565,053	▲ 3.4	21.7	12.7	18.1
うち日本国向け	109,237	115,757	24,748	27,382	38,446	41,464	P	31,835	0.9	5.5	▲ 0.7	3.4
うち日本以外の第三国向け	525,738	763,522	205,016	201,233	208,712	231,684	P	230,442	▲ 5.5	36.3	30.3	35.4
有形固定資産(除土地)取得額	102,679	165,574	44,438	63,442	45,213	57,991	P	58,025	▲ 47.2	59.6	118.7	121.8
従業員数(期末)	194,970	211,928	206,694	211,928	213,421	221,149	P	224,145	2.0	6.3	5.6	6.3
												5.4
												6.7
												P 6.5

注：毎年４－６月に調査対象の追加及び見直しを実施しております。
前年同期比は、前年度から継続して調査対象となっている現地法人（新規設立企業を含む）のみの集計値から算出しており、実績値から求めた数値とは異なります。

I－2．実績内訳表 全地域

売上高	実績 (万ドル)										前年同期比 (%)			
	22年度					23年度					21年度		22年度	
	21年度	22年度	10-12月期	1-3月期	4-6月期	7-9月期	10-12月期	1-3月期	4-6月期	7-9月期	21年度	22年度	10-12月期	1-3月期
全業種	74,490,487	92,992,907	23,946,544	24,214,339	23,587,405	25,274,383	24,482,926	23,1	23,1	17,2	▲ 3.8	23.1	16.5	4.5
食料品・たばこ	1,910,327	2,235,480	563,000	560,346	651,523	683,324	617,495	0.6	14.0	19.1	0.6	14.0	12.2	23.7
繊維	641,602	742,490	190,587	200,369	203,931	214,173	204,080	▲ 6.9	14.4	10.2	▲ 6.9	14.4	15.3	18.1
木材・パルプ・紙・紙加工品	465,110	584,381	152,984	171,370	150,377	150,377	145,518	4.9	17.9	5.0	0.3	16.3	0.7	▲ 0.3
化学	5,937,958	7,394,024	1,814,533	1,828,533	2,121,705	1,890,455	1,887,919	6.4	21.6	23.3	6.4	21.6	15.2	15.2
窯業・土石	1,412,770	1,749,099	426,415	462,608	487,881	462,266	464,667	▲ 10.7	17.6	10.1	▲ 10.7	17.6	15.0	7.7
鉄鋼	767,695	954,778	240,216	244,789	250,789	273,760	258,584	▲ 14.2	20.4	15.7	▲ 14.2	20.4	13.3	8.9
非鉄金属	1,039,876	1,625,267	418,606	470,438	463,704	464,593	438,747	1.3	32.3	22.9	1.3	32.3	27.3	25.8
金属	377,449	524,678	130,478	131,774	391,920	172,507	154,548	▲ 9.0	20.4	14.8	▲ 9.0	20.4	19.1	27.4
はん用・生産用・業務用機械	6,320,111	8,414,306	2,288,661	2,201,136	2,229,785	2,464,244	2,276,581	▲ 8.1	31.7	36.5	▲ 8.1	31.7	24.9	14.0
電気機械	18,241,614	21,520,928	5,713,441	5,177,650	5,410,059	5,710,970	5,616,452	▲ 7.0	16.1	10.7	▲ 7.0	16.1	10.4	3.4
輸送機械	33,208,472	42,330,159	10,695,555	11,529,544	9,719,728	10,707,517	10,806,143	▲ 3.2	26.6	16.6	▲ 3.2	26.6	16.9	▲ 2.7
その他	4,167,503	4,917,315	1,319,420	1,254,168	1,485,009	2,080,196	1,612,192	▲ 1.9	16.8	15.0	▲ 1.9	16.8	17.4	16.5

うち自国内向け	実績 (万ドル)										前年同期比 (%)			
	22年度					23年度					21年度		22年度	
	21年度	22年度	10-12月期	1-3月期	4-6月期	7-9月期	10-12月期	1-3月期	4-6月期	7-9月期	21年度	22年度	10-12月期	1-3月期
全業種	52,027,344	64,655,740	16,567,290	17,000,185	16,029,735	17,363,350	16,880,290	▲ 2.9	23.0	16.9	▲ 2.9	23.0	15.2	2.4
食料品・たばこ	1,461,667	1,709,230	425,693	429,724	490,602	515,357	467,222	2.7	13.8	20.0	2.7	13.8	10.5	23.0
繊維	333,733	378,600	97,651	101,882	103,686	108,373	102,544	▲ 7.5	13.0	9.1	▲ 7.5	13.0	17.2	18.9
木材・パルプ・紙・紙加工品	217,728	280,724	69,363	78,316	86,969	75,552	70,491	17.3	20.1	12.7	17.3	20.1	5.8	35.6
化学	3,800,009	4,599,805	1,133,089	1,147,741	1,392,576	1,235,458	1,240,819	5.8	22.8	25.7	5.8	22.8	21.6	20.1
窯業・土石	1,191,741	1,343,262	342,874	280,479	307,121	286,176	280,639	▲ 13.0	6.9	8.3	▲ 13.0	6.9	▲ 16.3	▲ 20.2
鉄鋼	677,078	832,124	204,565	217,500	221,284	245,106	221,383	▲ 13.1	19.0	16.3	▲ 13.1	19.0	13.9	13.6
非鉄金属	558,806	967,690	245,035	276,887	280,689	282,274	267,619	▲ 8.8	39.2	29.4	▲ 8.8	39.2	34.0	26.1
金属	242,033	328,464	81,443	81,526	119,202	109,103	107,126	▲ 7.4	16.7	8.9	▲ 7.4	16.7	13.3	27.2
はん用・生産用・業務用機械	3,535,650	4,754,390	1,310,794	1,237,771	1,270,564	1,338,512	1,251,906	▲ 7.6	32.6	42.3	▲ 7.6	32.6	23.8	13.9
電気機械	8,470,500	9,944,456	2,639,244	2,484,271	2,635,999	2,680,000	2,670,576	▲ 8.3	14.8	11.8	▲ 8.3	14.8	11.2	8.7
輸送機械	28,301,920	35,762,569	8,999,531	9,718,494	8,048,697	8,885,673	9,018,034	▲ 1.8	25.8	14.8	▲ 1.8	25.8	15.5	▲ 5.6
その他	3,236,480	3,754,427	1,018,018	945,592	1,068,347	1,601,764	1,181,931	▲ 0.6	15.1	13.1	▲ 0.6	15.1	15.6	14.7

うち日本国向け	実績 (万ドル)										前年同期比 (%)			
	22年度					23年度					21年度		22年度	
	21年度	22年度	10-12月期	1-3月期	4-6月期	7-9月期	10-12月期	1-3月期	4-6月期	7-9月期	21年度	22年度	10-12月期	1-3月期
全業種	7,514,225	9,453,755	2,519,498	2,381,826	2,634,014	2,850,535	2,675,936	0.1	23.1	18.6	0.1	23.1	18.6	7.8
食料品・たばこ	237,171	261,702	67,484	67,988	78,318	88,382	79,197	7.6	7.8	12.2	7.6	7.8	9.8	26.0
繊維	122,250	157,964	42,820	41,571	40,694	49,767	48,114	▲ 9.7	24.5	27.4	▲ 9.7	24.5	22.3	19.4
木材・パルプ・紙・紙加工品	85,898	110,408	27,474	27,869	33,510	31,432	30,525	▲ 14.4	22.5	5.4	▲ 14.4	22.5	9.9	17.9
化学	271,740	337,411	92,096	84,543	100,376	100,351	103,120	2.2	21.5	19.0	2.2	21.5	15.8	34.0
窯業・土石	103,581	161,988	43,712	43,301	39,224	37,153	48,771	▲ 3.6	47.7	29.2	▲ 3.6	47.7	26.1	0.5
鉄鋼	18,295	28,512	6,303	7,292	6,434	8,217	7,262	▲ 26.0	51.1	12.3	▲ 26.0	51.1	24.0	▲ 16.4
非鉄金属	199,081	285,884	74,245	82,937	83,727	86,374	89,924	38.2	17.8	6.0	38.2	17.8	28.1	32.7
金属	96,500	138,194	35,222	35,035	254,179	43,789	31,119	▲ 11.8	23.9	23.2	▲ 11.8	23.9	26.0	28.8
はん用・生産用・業務用機械	1,377,296	1,770,923	477,907	436,260	422,232	515,938	432,433	1.9	27.8	23.6	1.9	27.8	18.4	3.1
電気機械	3,951,572	4,722,506	1,264,830	1,155,177	1,135,760	1,348,425	1,286,551	5.2	17.9	13.3	5.2	17.9	15.8	5.5
輸送機械	654,043	970,177	247,548	256,333	204,721	251,248	267,659	▲ 23.3	44.0	33.8	▲ 23.3	44.0	37.5	▲ 12.1
その他	396,796	508,087	139,461	143,976	234,839	289,460	251,262	▲ 7.0	25.2	32.0	▲ 7.0	25.2	37.5	39.4

うち日本以外の 第三国向け	実 績 (万ドル)										前年同期比 (%)			
	21年度		22年度		23年度		22年度		23年度		21年度		22年度	
	10-12月期	7-9月期	4-6月期	1-3月期	10-12月期	7-9月期	4-6月期	1-3月期	10-12月期	7-9月期	10-12月期	7-9月期	10-12月期	7-9月期
全業種	14,948,918	18,883,412	4,859,757	4,832,328	4,927,656	5,060,498	P	4,926,699	P	23.4	17.7	20.2	10.4	4.2
食料品・たばこ	211,489	264,548	69,823	62,634	82,603	79,585	P	71,076	P	▲ 16.9	22.5	29.8	26.1	16.5
繊維	185,619	205,927	50,417	56,917	59,551	56,033	P	53,422	P	▲ 4.0	10.3	11.1	18.8	15.6
木材・パルプ・紙・紙加工品	161,483	193,249	48,110	47,194	50,892	43,393	P	44,502	P	2.7	12.6	▲ 3.5	▲ 8.4	▲ 14.1
化学	1,866,209	2,456,808	589,349	596,249	628,753	554,646	P	543,980	P	8.1	19.5	4.0	▲ 21.2	P
窯業・土石	117,448	243,850	39,828	138,828	141,536	138,938	P	135,257	P	11.8	99.9	286.5	339.0	P
鉄鋼	72,322	94,142	29,347	20,057	23,071	20,437	P	29,939	P	▲ 19.9	25.3	12.1	▲ 19.2	5.2
非鉄金属	281,989	371,694	99,327	110,613	99,288	95,946	P	81,204	P	4.5	29.0	35.0	26.5	15.4
金属	38,916	58,020	13,813	15,212	18,539	19,615	P	16,303	P	▲ 11.2	34.5	39.0	25.3	35.2
ばん用・生産用・業務用機械	1,407,164	1,888,993	499,960	527,105	536,989	609,793	P	592,242	P	▲ 17.5	33.2	33.7	25.0	29.2
電気機械	5,819,543	6,853,966	1,809,367	1,538,202	1,638,300	1,682,545	P	1,659,325	P	▲ 13.1	16.6	5.4	▲ 5.9	▲ 9.2
輸送機械	4,252,509	5,597,413	1,448,476	1,554,716	1,466,311	1,570,596	P	1,520,450	P	▲ 8.5	29.1	26.3	18.5	15.9
その他	534,227	654,801	161,941	164,599	181,824	188,972	P	179,000	P	▲ 5.5	20.7	13.1	10.1	2.2

有形固定資産(土地を 除く)の取得額	実 績 (万ドル)										前年同期比 (%)			
	21年度		22年度		23年度		22年度		23年度		21年度		22年度	
	10-12月期	7-9月期	4-6月期	1-3月期	10-12月期	7-9月期	4-6月期	1-3月期	10-12月期	7-9月期	10-12月期	7-9月期	10-12月期	7-9月期
全業種	1,700,034	2,486,688	671,273	805,780	684,648	728,043	P	895,857	P	38.8	39.6	62.1	38.2	29.1
食料品・たばこ	35,073	80,017	17,706	39,592	16,385	16,840	P	26,334	P	▲ 13.0	72.0	108.7	49.8	38.9
繊維	19,847	21,431	7,943	5,049	5,859	7,579	P	10,330	P	▲ 64.2	7.4	36.0	49.4	58.2
木材・パルプ・紙・紙加工品	9,822	16,793	5,800	5,666	18,006	5,504	P	6,805	P	▲ 50.6	61.6	178.3	125.5	64.1
化学	143,812	174,240	56,943	47,851	53,904	51,359	P	85,613	P	25.3	11.0	62.1	48.9	42.2
窯業・土石	66,130	134,699	35,794	47,713	26,012	33,406	P	38,707	P	▲ 38.7	47.9	85.3	1.2	32.1
鉄鋼	12,465	14,982	3,165	5,406	6,240	5,023	P	6,309	P	▲ 45.1	15.9	▲ 8.3	160.4	34.5
非鉄金属	32,132	42,524	9,772	11,214	7,642	9,953	P	11,183	P	0.9	5.9	25.0	▲ 29.6	23.4
金属	8,872	20,937	8,223	5,487	8,501	5,243	P	4,651	P	▲ 42.5	80.5	188.7	142.1	12.7
ばん用・生産用・業務用機械	140,295	196,143	67,584	56,500	55,366	66,838	P	81,475	P	▲ 33.5	37.5	53.4	88.9	53.5
電気機械	346,250	575,046	159,546	162,034	129,162	134,689	P	151,368	P	▲ 24.8	63.3	69.5	48.4	10.3
輸送機械	786,047	1,088,317	268,160	391,071	329,924	333,708	P	439,188	P	▲ 50.3	37.3	34.1	105.6	41.5
その他	99,289	121,560	30,638	28,198	27,648	57,901	P	33,895	P	▲ 12.6	15.7	▲ 20.2	▲ 21.4	35.0

従業員数 (期末)	実 績 (人)										前年同期比 (%)			
	21年度		22年度		23年度		22年度		23年度		21年度		22年度	
	10-12月期	7-9月期	4-6月期	1-3月期	10-12月期	7-9月期	4-6月期	1-3月期	10-12月期	7-9月期	10-12月期	7-9月期	10-12月期	7-9月期
全業種	3,376,575	3,583,186	3,540,304	3,583,186	3,626,009	3,692,142	P	3,709,399	P	5.9	4.6	4.6	2.8	2.7
食料品・たばこ	104,076	105,949	105,124	105,949	108,881	104,340	P	104,779	P	4.0	▲ 0.7	2.3	4.1	▲ 0.6
繊維	85,166	84,670	84,698	84,670	88,841	86,420	P	86,617	P	▲ 3.8	▲ 1.3	▲ 1.4	▲ 0.1	▲ 0.3
木材・パルプ・紙・紙加工品	21,157	24,714	22,935	24,714	25,072	22,628	P	23,032	P	3.1	▲ 0.7	▲ 1.2	6.9	▲ 6.2
化学	144,946	148,505	149,328	148,505	153,281	152,299	P	157,915	P	11.7	2.8	4.4	2.8	0.3
窯業・土石	88,730	98,864	97,456	98,864	99,648	102,999	P	103,672	P	0.7	8.0	6.8	8.0	6.7
鉄鋼	22,433	23,759	23,987	23,759	24,095	24,177	P	25,106	P	▲ 4.0	3.7	5.8	3.7	▲ 3.6
非鉄金属	61,773	71,783	70,848	71,783	73,596	74,476	P	76,474	P	9.4	5.3	9.4	1.8	1.3
金属	44,093	53,220	52,389	53,220	59,115	56,671	P	57,913	P	0.2	6.8	6.6	6.8	▲ 1.5
ばん用・生産用・業務用機械	331,367	365,677	365,020	365,677	380,273	391,355	P	388,791	P	6.0	9.6	8.4	9.6	5.3
電気機械	1,164,670	1,178,132	1,166,548	1,178,132	1,169,867	1,184,096	P	1,159,857	P	9.4	0.9	2.0	▲ 2.1	▲ 1.4
輸送機械	1,038,544	1,143,913	1,121,366	1,143,913	1,154,649	1,197,103	P	1,234,491	P	3.9	8.4	8.5	6.5	7.4
その他	269,620	284,000	280,605	284,000	292,691	295,578	P	290,752	P	4.0	2.8	2.3	2.8	2.2

Ⅱ-2. 見通し内訳表 全地域

(単位: %ポイント)

売 上 高	D I															
	22年10-12月期見通		22年7-9月期見通		23年4-6月期見通		23年1-3月期見通		23年10-12月期見通		22年10-12月期見通					
	現状判断 平成23年1～3月	先行き 平成23年4～6月	現状判断 平成23年7～9月	先行き 平成23年10～12月	現状判断 平成23年10～12月	先行き 平成23年1～3月	現状判断 平成23年4～6月	先行き 平成23年7～9月	現状判断 平成23年10～12月	先行き 平成23年1～3月	現状判断					
											平成23年1～3月	平成23年4～6月				
全業種	7.4	20.3	0.5	15.4	23.7	25.7	4.6	9.1	8.5	1.1	P	21.6	P	1.3		
食料品・たばこ	9.2	26.9	25.8	29.8	19.5	18.1	15.9	20.0	P	15.5	P	6.3	P	▲ 2.8		
服 装	7.2	17.5	5.6	15.5	8.9	19.1	▲ 4.4	6.8	P	▲ 3.9	P	▲ 11.1	P	4.4		
木材・パルプ・紙・印刷用品・ 輸・送動工業	9.9	30.0	11.5	25.0	7.2	14.5	8.7	15.3	P	14.6	P	4.7	P	▲ 0.3		
化 学	8.2	22.0	17.9	17.0	15.8	18.1	▲ 2.2	6.5	P	6.4	P	▲ 1.8	P	5.9		
医薬・土石	0.0	19.4	23.3	22.3	20.4	25.8	▲ 1.1	1.0	P	▲ 10.0	P	▲ 10.0	P	▲ 6.2		
鉄 鋼	2.4	34.6	▲ 5.5	20.9	18.7	28.9	3.5	16.5	P	8.1	P	5.7	P	24.3	P	▲ 10.3
非鉄金属	17.9	31.5	2.8	24.5	20.9	29.3	▲ 4.5	5.6	P	7.1	P	▲ 10.8	P	29.5	P	▲ 2.0
金 属	14.6	28.1	2.8	12.4	36.6	35.8	9.3	6.7	P	5.0	P	▲ 9.6	P	33.0	P	4.9
はん用・生産用・業務用機械	14.0	24.7	11.4	19.5	24.7	24.5	11.6	9.9	P	5.8	P	▲ 8.2	P	19.6	P	▲ 5.1
電気機械	▲ 5.1	17.9	9.3	21.8	20.9	18.5	▲ 2.6	▲ 0.5	P	▲ 1.8	P	3.3	P	17.1	P	▲ 0.8
輸送機械	13.4	12.1	▲ 36.6	▲ 6.8	28.6	38.6	13.3	19.5	P	25.8	P	12.4	P	18.0	P	5.9
その他	5.3	24.8	6.5	25.6	33.8	21.1	▲ 0.6	4.2	P	2.0	P	▲ 3.3	P	26.3	P	1.5

うち日本以外 の第三国向け	D I																			
	22年10-12月期見通		23年1-3月期見通		23年4-6月期見通		23年7-9月期見通		23年10-12月期見通		23年10-12月期見通									
	現状判断	先行き	現状判断	先行き	現状判断	先行き	現状判断	先行き	現状判断	先行き	現状判断		先行き							
											年次対年10-12月	年次対年1-3月		年次対年4-6月	年次対年7-9月	年次対年10-12月	年次対年1-3月	年次対年4-6月	年次対年7-9月	年次対年10-12月
全業種	3.3	12.0	▲ 0.2	8.4	11.2	14.3	▲ 3.6	3.3	3.2	▲ 0.1	P	12.2	P	0.2						
食料品・たばこ	13.6	10.5	10.0	17.0	15.1	12.1	0.0	6.7	3.2	▲ 10.4	P	5.5	P	▲ 5.0						
服 装	16.9	20.6	3.8	9.6	▲ 4.7	9.5	▲ 17.8	8.9	3.5	▲ 13.4	P	15.1	P	▲ 5.5						
木材・パルプ・ 紙・印刷用品	▲ 4.8	19.0	▲ 4.8	4.8	0.0	▲ 2.3	▲ 4.9	9.7	▲ 2.2	2.6	P	9.1	P	▲ 9.9						
化 学	6.5	15.2	9.3	15.4	7.4	10.0	▲ 5.2	4.8	8.2	1.7	P	15.1	P	▲ 0.1						
医薬・土石	3.3	11.8	3.0	6.0	1.7	12.1	▲ 8.1	4.8	7.3	4.0	P	13.4	P	1.6						
鉄 鋼	11.9	14.3	▲ 9.4	0.0	8.9	15.6	1.8	0.0	▲ 3.6	▲ 15.5	P	13.5	P	▲ 0.8						
非鉄金属	11.5	23.4	2.5	17.5	10.1	21.5	▲ 7.5	▲ 8.8	0.0	▲ 11.5	P	10.2	P	▲ 13.2						
金 属	▲ 1.5	11.8	8.2	9.5	27.8	22.8	▲ 4.1	1.4	9.1	10.6	P	31.8	P	20.0						
はん用・生産用・ 業務用機械	5.7	13.6	7.6	13.9	15.5	16.2	2.9	6.5	4.8	▲ 0.9	P	14.0	P	0.4						
電気機械	▲ 4.1	13.7	5.3	13.7	8.3	9.2	▲ 13.6	▲ 6.8	▲ 3.7	P	0.4	P	11.0	P	▲ 2.7					
輸送機械	2.7	4.0	▲ 20.4	▲ 8.3	13.6	21.2	6.8	10.3	7.3	P	4.6	P	8.3	P	4.3					
その他	0.9	12.8	4.6	12.1	14.5	11.4	▲ 7.2	3.6	▲ 1.3	▲ 2.2	P	13.9	P	1.1						

うち自国内向け	D I														
	22年10-12月期見通			22年1-3月期見通			23年4-6月期見通			23年7-9月期見通			23年10-12月期見通		
	現状判断	先行き	現状判断	先行き	現状判断	先行き	現状判断	先行き	現状判断	先行き	現状判断	先行き	23年10-12月期見通		
													平成23年10-12月	平成24年1-3月	
全業種	8.4	20.0	▲ 0.9	14.0	20.8	22.2	3.3	8.1	8.1	▲ 0.3	18.8	▲ 1.2	平成23年10-12月	平成24年1-3月	
食料品・たばこ	14.8	34.8	26.2	33.9	24.8	21.6	23.5	21.7	18.9	4.1	29.0	▲ 5.8	平成23年10-12月	平成24年1-3月	
服 装	18.4	16.2	9.9	17.4	16.9	19.1	▲ 8.5	6.9	▲ 6.4	▲ 24.8	17.1	0.9	平成23年10-12月	平成24年1-3月	
木材・パルプ・紙・印刷用品	12.7	40.4	22.5	26.5	14.0	12.0	▲ 2.2	6.7	13.0	0.3	21.8	▲ 18.6	平成23年10-12月	平成24年1-3月	
化 学	8.6	18.4	11.6	11.9	11.9	14.8	▲ 5.2	7.5	8.9	0.3	25.5	7.1	平成23年10-12月	平成24年1-3月	
医薬・土石	▲ 12.0	22.6	21.0	25.0	13.7	23.8	1.2	3.6	▲ 4.5	7.5	18.4	▲ 4.2	平成23年10-12月	平成24年1-3月	
鉄 鋼	▲ 3.0	32.8	0.0	19.5	16.0	24.0	4.2	15.5	10.0	13.0	29.8	▲ 3.0	平成23年10-12月	平成24年1-3月	
非鉄金属	13.7	29.7	▲ 1.1	23.1	21.9	20.8	4.0	10.0	1.0	▲ 12.7	19.2	▲ 10.5	平成23年10-12月	平成24年1-3月	
金 属	7.0	28.2	0.0	11.4	30.9	24.0	9.6	▲ 2.4	▲ 6.3	▲ 13.3	25.0	▲ 3.2	平成23年10-12月	平成24年1-3月	
はん用・生産用・業務用機械	11.8	18.8	11.8	17.8	16.8	17.2	7.6	5.4	6.3	▲ 5.5	12.5	▲ 6.3	平成23年10-12月	平成24年1-3月	
電気機械	▲ 3.6	16.4	6.0	17.7	13.6	13.4	▲ 4.8	▲ 2.2	▲ 1.0	2.6	14.3	▲ 2.1	平成23年10-12月	平成24年1-3月	
輸送機械	15.0	13.2	▲ 35.7	▲ 5.6	28.3	38.0	11.7	20.2	22.9	7.9	15.3	2.1	平成23年10-12月	平成24年1-3月	
その他	8.9	26.8	8.3	25.1	29.6	17.1	▲ 1.7	2.0	2.4	▲ 6.5	27.5	0.7	平成23年10-12月	平成24年1-3月	

有利固定資産 (土地を除く) の取得額	D I												
	22年10-12月期見通		23年1-3月期見通		23年4-6月期見通		23年7-9月期見通		23年10-12月期見通				
	現状判断 平成32年1-3月	先行き 平成32年4-6月	現状判断 平成32年4-6月	先行き 平成32年7-9月	現状判断 平成32年7-9月	先行き 平成32年10-12月	現状判断 平成32年10-12月	先行き 平成32年1-3月	現状判断 平成32年4-6月	先行き 平成32年7-9月	現状判断		先行き 平成32年10-12月
											平成32年1-3月	平成32年4-6月	
全業種	10.2	13.1	11.9	10.1	17.9	9.5	12.4	7.0	9.6	▲ 0.6	10.5	▲ 2.6	
食料品・たばこ	5.6	9.7	23.6	20.1	15.3	12.3	16.4	7.8	4.8	▲ 0.8	11.1	1.4	
服 装	13.6	16.1	17.5	12.3	29.7	12.4	12.4	7.9	14.3	0.7	11.4	▲ 4.7	
木材・パルプ・ 紙・印刷用品	2.2	28.2	21.3	12.5	20.5	25.0	19.5	14.7	2.3	0.1	4.5	▲ 23.7	
化 学	4.7	10.4	11.7	16.3	14.3	13.4	16.0	13.5	13.9	9.2	9.3	▲ 1.1	
医薬・土石	10.3	8.1	8.5	19.5	11.6	9.3	10.1	▲ 2.2	9.9	▲ 0.4	5.6	▲ 2.5	
鉄 鋼	7.4	16.1	7.7	10.8	10.0	14.3	▲ 7.5	6.0	10.5	3.1	▲ 1.4	▲ 17.5	
非鉄金属	11.2	21.4	21.7	22.5	18.3	11.2	15.5	12.4	15.7	4.5	25.7	4.3	
金 属	9.2	25.3	18.8	19.0	14.8	13.7	11.6	15.3	19.7	10.5	16.1	▲ 9.2	
はん用・生産用・ 業務用機械	8.5	10.6	9.2	7.0	10.3	10.4	14.6	10.3	11.5	3.0	11.7	1.1	
電気機械	7.7	11.4	8.5	6.6	15.9	7.0	8.1	▲ 2.4	3.3	▲ 4.4	11.0	▲ 0.4	
輸送機械	14.3	11.0	5.8	1.0	25.0	7.1	16.2	10.9	11.7	▲ 2.6	7.5	▲ 3.5	
その他	14.0	18.6	21.8	15.5	16.9	7.0	8.1	3.2	6.2	▲ 7.8	13.7	▲ 4.9	

うち日本向け	D1		22年10-12月期調査			23年1-3月期調査			23年4-6月期調査			23年10-12月期調査			23年10-12月期調査		
	現状判断		先行き	現状判断	先行き	現状判断	先行き	現状判断	先行き	現状判断	先行き	現状判断	先行き	現状判断	先行き	現状判断	先行き
	平成22年10～12月 平成22年4～6月		平成22年10～12月 平成22年4～6月	平成22年1～3月 平成22年4～6月		平成22年10～12月 平成22年4～6月	平成22年1～3月 平成22年4～6月		平成22年10～12月 平成22年4～6月	平成22年1～3月 平成22年4～6月		平成22年10～12月 平成22年4～6月	平成22年1～3月 平成22年4～6月		平成22年10～12月 平成22年4～6月	平成22年1～3月 平成22年4～6月	
	前年同期値		前年同期値		前年同期値		前年同期値		前年同期値		前年同期値		前年同期値		前年同期値		前年同期値
全業種	▲0.2	7.6	▲3.6	7.6	9.6	10.6	▲2.8	▲0.5	▲2.7	▲2.5	7.9	0.3					
食料品・たばこ	▲9.1	4.1	12.6	14.8	4.8	▲2.0	1.9	1.9	5.5	14.6	15.7	11.6					
建 造	▲4.5	1.5	2.2	8.1	2.1	8.4	▲3.8	▲5.3	▲4.9	▲0.4	9.8	8.3					
衣料・ヘルプ・ 紙・家庭用品	0.0	7.1	0.0	10.0	6.9	13.9	12.5	15.0	0.0	0.0	9.8	2.7					
化 学	▲0.5	7.8	5.5	6.4	▲0.8	6.0	▲1.2	▲3.2	▲2.7	▲2.2	7.1	▲0.7					
医薬・土石	0.0	3.2	10.4	20.9	10.8	20.0	3.1	0.0	▲18.6	▲18.6	▲4.3	7.5					
鉄 鋼	7.7	10.2	2.0	6.1	7.3	12.2	▲3.5	1.8	▲1.8	▲9.5	0.0	▲10.2					
非鉄金属	7.3	12.2	▲2.5	7.5	13.7	18.2	▲5.8	▲6.9	▲12.2	▲19.5	11.1	▲1.1					
金 属	6.5	18.4	▲2.4	3.6	11.5	13.8	▲1.4	0.0	▲4.5	▲11.0	5.9	▲12.5					
はん用・生産用・ 業務用機械	3.5	10.3	0.4	9.3	11.5	8.9	1.8	1.9	▲2.2	▲5.7	8.5	▲1.8					
電気機械	▲4.9	9.2	0.9	14.7	9.2	11.3	▲11.6	▲7.3	▲9.4	▲4.5	8.9	▲0.3					
輸送機械	0.7	3.5	▲26.2	▲6.7	10.6	12.0	▲0.8	5.8	4.9	4.2	3.8	0.3					
その他	3.4	10.9	2.9	14.3	20.6	12.2	▲1.9	0.4	▲1.5	▲4.9	15.4	4.5					

有価証券資産(土地を除く)取得額における増加減速の目的 (単位：%)

	目的別構成比											
	22年10-12月期調査			23年1-3月期調査			23年4-6月期調査			23年10-12月期調査		
	先行き	先行き	先行き	先行き	先行き	先行き	先行き	先行き	先行き	先行き	先行き	前年同期差
生産能力増強	71.6	66.0	68.1	64.8 P	69.4 P	▲ 2.2						
更新及び増修	31.9	37.8	35.6	37.0 P	31.4 P	▲ 0.5						
合理化及び 効率化	20.2	23.6	20.2	18.9 P	23.9 P	3.7						
その他	8.0	7.3	8.2	9.3 P	10.2 P	2.2						

従業員数 (単位)	D1															
	22年10-12月期調査			23年1-3月期調査			23年4-6月期調査			23年10-12月期調査						
	現状判断 平成22年10～12月 平成22年4～6月	先行き 平成22年10～12月 平成22年4～6月	現状判断 平成23年1～3月 平成23年4～6月	先行き 平成23年1～3月 平成23年4～6月	現状判断 平成23年10～12月 平成23年4～6月	先行き 平成23年10～12月 平成23年4～6月	現状判断 平成24年10～12月 平成24年4～6月	先行き 平成24年10～12月 平成24年4～6月	現状判断 平成24年1～3月 平成24年4～6月	先行き 平成24年1～3月 平成24年4～6月	現状判断 平成24年10～12月 平成24年4～6月	先行き 平成24年10～12月 平成24年4～6月				
企業種	10.2	11.2	6.8	8.4	13.3	9.9	7.2	6.4	P	8.2	P	▲ 2.0	P	10.7	P	▲ 0.5
食料品・たばこ	6.3	14.0	14.3	11.6	11.5	9.6	7.6	9.0	P	10.7	P	4.4	P	10.8	P	▲ 3.2
建 造	5.7	5.0	8.7	5.0	11.5	0.0	6.2	0.6	P	5.9	P	0.2	P	5.3	P	0.3
衣料・ヘルプ・ 娯楽用品	8.0	2.0	5.6	7.5	7.9	▲ 1.9	6.4	12.8	P	2.0	P	▲ 6.0	P	7.9	P	5.9
化 学	12.4	13.9	14.6	10.9	10.4	10.4	14.3	12.0	P	11.9	P	▲ 0.5	P	12.3	P	▲ 1.6
医薬・土石	20.2	14.6	15.5	14.5	12.9	12.9	6.5	4.3	P	5.0	P	▲ 15.2	P	7.0	P	▲ 7.6
鉄 鋼	11.9	15.7	13.1	13.1	7.7	9.9	10.3	6.9	P	16.2	P	4.3	P	17.6	P	1.9
非鉄金属	11.6	19.6	8.4	11.2	14.4	10.8	8.2	13.1	P	14.3	P	2.7	P	15.1	P	▲ 4.5
金 属	26.6	17.6	5.2	5.1	21.5	9.0	3.8	4.8	P	6.0	P	▲ 20.6	P	15.0	P	▲ 2.6
はん用・生産用・ 業務用機械	15.3	16.8	16.3	16.6	17.6	17.1	11.2	10.8	P	13.1	P	▲ 2.2	P	14.9	P	▲ 1.9
電気機械	4.7	7.5	3.4	7.0	10.0	4.6	▲ 2.1	▲ 3.1	P	▲ 2.6	P	▲ 7.3	P	6.4	P	▲ 1.1
輸送機械	8.5	7.4	▲ 3.2	2.8	14.5	13.7	10.7	11.0	P	14.1	P	5.6	P	11.5	P	4.1
その他	11.8	13.7	6.6	7.2	15.6	8.4	5.0	3.2	P	3.9	P	▲ 7.9	P	10.0	P	▲ 3.7

生産能力 の増強	目的別構成比				
	22年10-12月期調査	23年1-3月期調査	23年4-6月期調査	23年7-9月期調査	23年10-12月期調査
	先行き	先行き	先行き	先行き	先行き
	平成22年4～6月 平成22年7～9月 平成22年10～12月 平成23年1～3月 平成23年4～6月	平成22年7～9月 平成22年10～12月 平成23年1～3月 平成23年4～6月	平成23年10～12月 平成23年1～3月 平成23年4～6月	平成23年7～9月 平成23年10～12月 平成23年1～3月 平成23年4～6月	平成23年4～6月 平成23年7～9月 平成23年10～12月 平成23年1～3月 前年同期差
全業種	71.6	66.0	68.1	64.8 P	69.4 P ▲ 2.2
食料品・たばこ	54.5	43.8	34.6	42.1 P	73.1 P 18.6
繊維	64.3	73.1	53.8	54.5 P	75.9 P 11.6
木材・パルプ・ 紙・紙加工品	64.3	71.4	63.6	44.4 P	57.1 P ▲ 7.2
化学	53.5	51.8	53.1	58.5 P	58.0 P 4.5
窯業・土石	72.2	68.4	80.0	80.0 P	83.3 P 11.1
鉄鋼	81.3	100.0	93.3	84.6 P	80.0 P ▲ 1.3
非鉄金属	75.0	79.2	70.8	60.9 P	64.3 P ▲ 10.7
金属	69.2	77.8	85.7	76.2 P	63.2 P ▲ 6.0
はん用・生産用・ 業務用機械	83.3	72.9	73.9	78.5 P	71.6 P ▲ 11.7
電気機械	73.9	68.9	69.0	58.8 P	60.6 P ▲ 13.3
輸送機械	70.6	63.6	68.5	61.9 P	79.3 P 8.7
その他	80.0	62.7	78.4	77.3 P	70.3 P ▲ 9.7

更新及び 補修	目的別構成比				
	22年10-12月期調査	23年1-3月期調査	23年4-6月期調査	23年7-9月期調査	23年10-12月期調査
	先行き	先行き	先行き	先行き	先行き
	平成22年4～6月 平成22年7～9月 平成22年10～12月 平成23年1～3月 平成23年4～6月	平成22年7～9月 平成22年10～12月 平成23年1～3月 平成23年4～6月	平成23年10～12月 平成23年1～3月 平成23年4～6月	平成23年7～9月 平成23年10～12月 平成23年1～3月 平成23年4～6月	平成23年4～6月 平成23年7～9月 平成23年10～12月 平成23年1～3月 前年同期差
全業種	31.9	37.8	35.6	37.0 P	31.4 P ▲ 0.5
食料品・たばこ	50.0	46.9	69.2	63.2 P	30.8 P ▲ 19.2
繊維	46.4	26.9	57.7	40.9 P	44.8 P ▲ 1.6
木材・パルプ・ 紙・紙加工品	28.6	57.1	27.3	33.3 P	28.6 P 0.0
化学	46.5	44.6	51.0	35.8 P	38.0 P ▲ 8.5
窯業・土石	50.0	31.6	20.0	20.0 P	41.7 P ▲ 8.3
鉄鋼	25.0	15.4	26.7	23.1 P	40.0 P 15.0
非鉄金属	29.2	16.7	37.5	43.5 P	50.0 P 20.8
金属	26.9	40.7	19.0	23.8 P	36.8 P 9.9
はん用・生産用・ 業務用機械	29.2	31.3	20.3	30.8 P	20.9 P ▲ 8.3
電気機械	30.3	35.9	31.0	37.6 P	28.4 P ▲ 1.9
輸送機械	26.5	44.4	34.0	40.3 P	25.0 P ▲ 1.5
その他	27.1	40.3	41.2	36.4 P	35.9 P 8.8

合理化及び 効率化	目的別構成比				
	22年10-12月期調査	23年1-3月期調査	23年4-6月期調査	23年7-9月期調査	23年10-12月期調査
	先行き	先行き	先行き	先行き	先行き
	平成22年4～6月 平成22年7～9月 平成22年10～12月 平成23年1～3月 平成23年4～6月	平成22年7～9月 平成22年10～12月 平成23年1～3月 平成23年4～6月	平成23年10～12月 平成23年1～3月 平成23年4～6月	平成23年7～9月 平成23年10～12月 平成23年1～3月 平成23年4～6月	平成23年4～6月 平成23年7～9月 平成23年10～12月 平成23年1～3月 前年同期差
全業種	20.2	23.6	20.2	18.9 P	23.9 P 3.7
食料品・たばこ	13.6	21.9	11.5	15.8 P	15.4 P 1.8
繊維	32.1	30.8	23.1	31.8 P	27.6 P ▲ 4.5
木材・パルプ・ 紙・紙加工品	57.1	71.4	45.5	0.0 P	42.9 P ▲ 14.2
化学	25.6	26.8	26.5	32.1 P	28.0 P 2.4
窯業・土石	11.1	15.8	0.0	20.0 P	8.3 P ▲ 2.8
鉄鋼	12.5	7.7	0.0	15.4 P	20.0 P 7.5
非鉄金属	16.7	25.0	16.7	17.4 P	32.1 P 15.4
金属	26.9	22.2	28.6	4.8 P	10.5 P ▲ 16.4
はん用・生産用・ 業務用機械	16.7	6.3	21.7	15.4 P	29.9 P 13.2
電気機械	21.8	21.4	28.0	27.1 P	31.2 P 9.4
輸送機械	14.0	31.3	16.0	16.4 P	16.4 P 2.4
その他	21.4	23.9	15.7	6.8 P	18.8 P ▲ 2.6

その他	目的別構成比				
	22年10-12月期調査	23年1-3月期調査	23年4-6月期調査	23年7-9月期調査	23年10-12月期調査
	先行き	先行き	先行き	先行き	先行き
	平成22年4～6月 平成22年7～9月 平成22年10～12月 平成23年1～3月 平成23年4～6月	平成22年7～9月 平成22年10～12月 平成23年1～3月 平成23年4～6月	平成23年10～12月 平成23年1～3月 平成23年4～6月	平成23年7～9月 平成23年10～12月 平成23年1～3月 平成23年4～6月	平成23年4～6月 平成23年7～9月 平成23年10～12月 平成23年1～3月 前年同期差
全業種	8.0	7.3	8.2	9.3 P	10.2 P 2.2
食料品・たばこ	9.1	0.0	11.5	5.3 P	11.5 P 2.4
繊維	3.6	3.8	7.7	18.2 P	0.0 P ▲ 3.6
木材・パルプ・ 紙・紙加工品	7.1	14.3	0.0	22.2 P	0.0 P ▲ 7.1
化学	16.3	16.1	12.2	13.2 P	8.0 P ▲ 8.3
窯業・土石	5.6	10.5	10.0	6.7 P	8.3 P 2.7
鉄鋼	0.0	0.0	0.0	0.0 P	0.0 P 0.0
非鉄金属	4.2	8.3	8.3	8.7 P	17.9 P 13.7
金属	0.0	0.0	0.0	14.3 P	15.8 P 15.8
はん用・生産用・ 業務用機械	2.1	4.2	7.2	3.1 P	9.0 P 6.9
電気機械	10.9	11.7	10.0	10.6 P	11.0 P 0.1
輸送機械	12.5	5.1	8.0	9.7 P	12.1 P ▲ 0.4
その他	1.4	6.0	7.8	6.8 P	9.4 P 8.0

＜ 付表 1 ＞ 売上高実績 （電気機械・輸送機械）

（単位： 金額＝万ドル、前年同期比＝％）

全地域	実 績		前年同期比									
	21年度	22年度	22年度		23年度		21年度		22年度		23年度	
			10-12月期	1-3月期	4-6月期	7-9月期	10-12月期	1-3月期	10-12月期	1-3月期	4-6月期	10-12月期
電気機械 合計	18,241.614	21,520.928	5,713.441	5,177.650	5,410.059	5,710.970	P 5,616.452	▲ 7.0	16.1	10.7	10.4	3.4
電気機械器具	3,570.697	4,423.674	1,121.503	1,170.347	1,261.093	1,315.979	P 1,163.393	▲ 2.0	21.2	19.0	17.1	17.3
情報通信機械器具	7,526.667	8,741.462	2,349.260	2,029.641	2,110.953	2,240.354	P 2,313.732	▲ 11.0	12.3	6.9	7.0	5.5
電子部品・デバイス	7,144.251	8,355.793	2,242.678	1,977.662	2,038.014	2,154.637	P 2,139.327	▲ 5.5	16.9	10.6	9.6	1.2
輸送機械 合計	33,208.472	42,330.159	10,695.555	11,529.544	9,719.728	10,707.517	P 10,806.143	▲ 3.2	26.6	16.6	16.9	▲ 2.7
輸送機械器具	22,751.607	28,988.889	7,341.507	7,867.208	6,678.599	7,440.680	P 7,253.904	▲ 4.4	27.1	18.4	16.3	▲ 1.9
輸送機械部品・付属品	10,456.865	13,341.270	3,354.048	3,662.336	3,041.130	3,266.837	P 3,552.240	▲ 0.4	25.5	13.0	18.3	▲ 4.5

北 米	実 績		前年同期比									
	21年度	22年度	22年度		23年度		21年度		22年度		23年度	
			10-12月期	1-3月期	4-6月期	7-9月期	10-12月期	1-3月期	10-12月期	1-3月期	4-6月期	10-12月期
電気機械 合計	3,544.940	4,528.321	1,189.433	1,148.150	1,129.230	1,167.830	P 1,200.103	▲ 10.0	27.2	22.0	20.9	3.3
電気機械器具	409.505	531.178	136.935	155.964	172.064	174.543	P 158.027	▲ 10.8	39.0	43.6	41.2	31.5
情報通信機械器具	2,325.293	2,889.205	772.988	705.886	669.537	736.575	P 795.859	▲ 13.5	17.8	10.5	16.8	▲ 3.4
電子部品・デバイス	810.142	1,107.937	279.510	286.300	287.629	256.712	P 246.217	▲ 1.3	36.5	29.8	18.0	7.4
輸送機械 合計	10,729.010	12,955.303	3,093.009	3,539.944	2,517.940	2,988.241	P 3,374.475	▲ 9.3	20.7	7.7	13.8	▲ 21.3
輸送機械器具	7,479.071	8,888.225	2,136.679	2,394.475	1,766.336	2,039.733	P 2,283.780	▲ 10.4	18.8	8.7	10.6	▲ 20.2
輸送機械部品・付属品	3,249.939	4,067.079	956.330	1,145.468	751.604	948.507	P 1,090.695	▲ 6.3	25.0	5.4	21.2	▲ 23.9

アジア	実 績		前年同期比									
	21年度	22年度	22年度		23年度		21年度		22年度		23年度	
			10-12月期	1-3月期	4-6月期	7-9月期	10-12月期	1-3月期	10-12月期	1-3月期	4-6月期	10-12月期
電気機械 合計	11,048.130	13,052.757	3,370.285	3,120.926	3,326.848	3,599.526	P 3,349.112	▲ 1.2	16.3	10.9	9.2	3.8
電気機械器具	2,711.598	3,412.824	868.407	885.830	954.890	995.226	P 861.309	2.2	21.3	18.5	14.7	15.4
情報通信機械器具	3,294.037	3,826.505	1,002.278	836.183	981.565	1,056.350	P 1,023.517	▲ 1.4	13.9	7.9	7.5	0.7
電子部品・デバイス	5,042.494	5,813.427	1,509.600	1,398.913	1,390.392	1,547.950	P 1,464.286	▲ 2.9	15.1	8.8	6.9	▲ 0.8
輸送機械 合計	14,385.528	19,704.880	5,105.386	5,276.135	4,732.419	5,021.434	P 4,740.520	8.8	35.8	25.4	19.3	3.1
輸送機械器具	9,067.346	12,742.796	3,299.798	3,430.826	3,081.802	3,339.075	P 2,921.367	9.1	40.5	30.2	22.0	5.5
輸送機械部品・付属品	5,318.181	6,962.084	1,805.588	1,845.309	1,650.617	1,682.359	P 1,819.153	8.2	27.9	17.4	14.4	▲ 1.0

ASEAN 4	実 績		前年同期比									
	21年度	22年度	22年度		23年度		21年度		22年度		23年度	
			10-12月期	1-3月期	4-6月期	7-9月期	10-12月期	1-3月期	10-12月期	1-3月期	4-6月期	10-12月期
電気機械 合計	4,180.820	4,981.312	1,288.654	1,180.426	1,207.631	1,297.961	P 1,135.818	1.0	17.7	13.2	5.6	▲ 0.0
電気機械器具	1,088.447	1,368.948	344.700	356.075	381.186	370.921	P 294.095	3.1	23.8	21.6	13.0	15.8
情報通信機械器具	1,150.677	1,344.724	364.327	290.365	296.238	354.093	P 334.152	▲ 0.8	14.2	9.4	6.0	▲ 3.6
電子部品・デバイス	1,941.695	2,267.640	579.626	533.986	530.207	572.946	P 507.571	0.7	15.9	10.5	1.1	▲ 7.2
輸送機械 合計	6,235.867	9,175.079	2,417.512	2,450.406	2,087.740	2,625.884	P 1,760.397	0.1	45.5	36.1	25.6	0.6
輸送機械器具	4,409.560	6,533.620	1,724.875	1,759.485	1,500.264	1,886.511	P 1,175.597	1.0	48.2	39.8	27.7	2.6
輸送機械部品・付属品	1,826.307	2,641.459	692.637	690.921	587.476	739.373	P 584.800	▲ 2.0	39.1	27.5	20.5	▲ 4.4

NIEs 3	実 績		前年同期比									
	21年度	22年度	22年度		23年度		21年度		22年度		23年度	
			10-12月期	1-3月期	4-6月期	7-9月期	10-12月期	1-3月期	10-12月期	1-3月期	4-6月期	10-12月期
電気機械 合計	1,575.537	1,668.016	416.324	420.225	404.704	467.328	P 415.784	3.0	6.1	▲ 7.6	▲ 3.3	1.3
電気機械器具	207.425	203.455	53.015	48.522	62.346	66.829	P 71.399	16.6	▲ 1.9	▲ 5.0	▲ 13.4	▲ 0.1
情報通信機械器具	502.599	525.123	127.486	127.334	132.360	136.603	P 108.538	▲ 2.8	4.5	▲ 11.6	▲ 5.1	▲ 0.0
電子部品・デバイス	865.513	939.438	235.823	244.369	239.967	263.896	P 235.846	2.3	9.6	▲ 5.2	0.9	2.6
輸送機械 合計	454.246	575.960	149.941	173.000	147.422	182.832	P 179.049	21.0	26.7	14.6	30.8	14.9
輸送機械器具	238.148	311.595	80.580	100.265	75.093	106.145	P 99.778	28.6	30.8	11.7	46.7	11.7
輸送機械部品・付属品	216.098	264.365	69.361	72.735	72.328	76.687	P 79.271	13.9	22.2	13.1	13.8	18.3

中国 (香港含)	実 績		前年同期比									
	21年度	22年度	22年度			23年度			22年度		23年度	
			10-12月期	1-3月期	4-6月期	7-9月期	10-12月期	1-3月期	22年度	23年度	10-12月期	1-3月期
電気機械 合計	5,130,396	6,183,838	1,607,909	1,464,709	1,643,985	1,764,776	P 1,722,838	▲ 4.1	18.3	14.4	15.9	6.9
電気機械器具	1,380,249	1,755,259	440,225	456,632	481,715	535,179	P 472,608	▲ 0.8	22.4	19.4	19.7	15.6
情報通信機械器具	1,544,992	1,864,570	486,065	396,378	521,302	530,071	P 543,427	▲ 1.5	18.3	15.7	13.8	12.1
電子部品・デバイス	2,205,155	2,564,009	681,619	611,699	640,968	699,526	P 706,802	▲ 7.8	15.9	11.0	14.7	4.3
輸送機械 合計	6,032,245	7,824,527	1,992,937	2,068,535	1,992,292	1,654,741	P 2,312,246	13.2	28.4	15.8	11.9	4.6
輸送機械器具	3,097,954	4,226,145	1,069,151	1,115,763	1,107,077	918,760	P 1,291,716	13.2	36.9	20.7	14.0	9.3
輸送機械部品・付属品	2,934,291	3,598,383	923,786	952,772	885,215	735,981	P 1,020,530	13.2	20.9	10.6	9.5	▲ 0.6

その他アジア	実 績		前年同期比									
	21年度	22年度	22年度			23年度			22年度		23年度	
			10-12月期	1-3月期	4-6月期	7-9月期	10-12月期	1-3月期	22年度	23年度	10-12月期	1-3月期
電気機械 合計	161,377	219,590	57,398	55,567	70,528	69,461	P 74,673	1.5	13.7	10.8	17.1	20.3
電気機械器具	35,477	85,162	20,466	24,601	29,643	22,297	P 23,207	15.5	39.3	38.1	49.5	36.8
情報通信機械器具	95,770	92,088	24,399	22,107	31,665	35,583	P 37,399	▲ 3.0	▲ 3.8	▲ 9.9	3.7	16.2
電子部品・デバイス	30,131	42,340	12,533	8,859	9,220	11,582	P 14,067	3.4	39.2	51.0	10.3	▲ 6.7
輸送機械 合計	1,663,170	2,129,314	544,996	584,193	504,965	557,977	P 488,829	28.5	27.5	23.1	18.7	4.7
輸送機械器具	1,321,685	1,671,437	425,192	455,313	399,367	427,659	P 354,277	28.9	26.5	23.1	17.4	5.0
輸送機械部品・付属品	341,486	457,877	119,804	128,881	105,598	130,318	P 134,552	27.0	31.5	23.4	23.3	3.5

欧 州	実 績		前年同期比									
	21年度	22年度	22年度			23年度			22年度		23年度	
			10-12月期	1-3月期	4-6月期	7-9月期	10-12月期	1-3月期	22年度	23年度	10-12月期	1-3月期
電気機械 合計	3,399,535	3,640,805	1,063,012	848,287	860,591	832,982	P 936,809	▲ 24.4	6.9	3.5	4.2	2.8
電気機械器具	417,027	436,404	114,734	113,423	111,513	107,841	P 109,298	▲ 16.2	4.5	0.3	7.9	9.8
情報通信機械器具	1,810,036	1,913,793	541,372	464,344	431,446	414,053	P 454,371	▲ 24.0	5.8	3.6	▲ 0.8	▲ 2.7
電子部品・デバイス	1,172,473	1,290,608	406,906	270,520	317,632	311,087	P 373,139	▲ 31.5	10.1	4.2	39.2	31.6
輸送機械 合計	3,902,799	4,460,457	1,121,317	1,307,273	1,196,755	1,267,982	P 1,292,048	▲ 18.8	12.3	8.8	14.8	18.0
輸送機械器具	2,569,410	2,873,714	713,042	829,857	751,195	832,141	P 839,865	▲ 21.4	9.5	6.4	8.4	14.2
輸送機械部品・付属品	1,333,390	1,586,743	408,276	477,416	445,560	435,841	P 452,782	▲ 12.6	17.9	13.0	27.4	25.1

その他	実 績		前年同期比									
	21年度	22年度	22年度			23年度			22年度		23年度	
			10-12月期	1-3月期	4-6月期	7-9月期	10-12月期	1-3月期	22年度	23年度	10-12月期	1-3月期
電気機械 合計	249,009	299,045	90,711	60,267	83,391	110,632	P 130,428	▲ 3.6	18.2	8.6	8.0	▲ 5.2
電気機械器具	32,567	43,267	11,426	15,130	22,625	38,369	P 34,758	▲ 11.9	24.3	25.6	37.6	27.7
情報通信機械器具	97,301	111,958	32,623	23,228	28,405	33,376	P 39,984	1.7	15.2	2.5	▲ 0.8	▲ 10.8
電子部品・デバイス	119,142	143,820	46,662	21,929	42,361	38,888	P 55,685	▲ 9.3	35.0	31.7	17.0	▲ 6.6
輸送機械 合計	4,191,135	5,209,519	1,375,843	1,406,192	1,272,614	1,429,860	P 1,398,500	▲ 5.8	23.3	15.2	18.5	7.2
輸送機械器具	3,635,780	4,484,154	1,191,989	1,212,050	1,079,266	1,229,731	P 1,208,891	▲ 5.6	23.2	15.4	18.6	6.5
輸送機械部品・付属品	555,355	725,365	183,854	194,142	193,348	200,130	P 189,609	▲ 6.8	24.1	14.1	18.0	10.8

注：毎年4-6月期に調査対象の追加及び見直しを実施しております。
前年同期比は、前年度から継続して調査対象となっている現地法人（新規設立企業を含む）のみの集計値から算出しており、実績値から求めた数値とは異なります。

＜ 付表 2 ＞ 売上高（D I）見通し（電気機械・輸送機械）（単位：%ポイント）

地域	D I				23年10～12月期間				23年7～9月期間				23年4～6月期間				23年1～3月期間				23年0～12月期間			
	22年10～12月期間		23年1～3月期間		23年4～6月期間		23年7～9月期間		23年10～12月期間		23年1～3月期間		23年4～6月期間		23年7～9月期間		23年10～12月期間		23年1～3月期間		23年4～6月期間		23年7～9月期間	
	現状判断	先行き	現状判断	先行き	現状判断	先行き	現状判断	先行き	現状判断	先行き	現状判断	先行き	現状判断	先行き	現状判断	先行き	現状判断	先行き	現状判断	先行き	現状判断	先行き	現状判断	先行き
電気機械 合計	▲ 5.1	17.9	9.3	21.8	20.9	▲ 18.5	▲ 2.6	▲ 0.5	▲ 1.8	▲ 3.3	▲ 17.1	▲ 0.8												
電気機械器具	2.3	20.3	23.8	18.1	17.1	15.3	4.4	4.0	▲ 1.8	▲ 0.5	▲ 22.4	▲ 2.1												
情報通信機械器具	▲ 9.4	4.9	0.7	20.5	33.6	22.2	7.1	4.6	1.9	▲ 1.3	▲ 10.7	▲ 6.9												
電子部品・デバイス	▲ 8.9	23.1	1.6	25.6	17.0	22.1	▲ 13.0	▲ 5.9	▲ 6.8	▲ 2.1	▲ 15.6	▲ 7.5												
輸送機械 合計	13.4	12.1	▲ 36.6	▲ 6.8	28.6	38.6	13.3	19.5	▲ 25.8	▲ 12.4	▲ 18.0	▲ 5.9												
輸送機械器具	23.3	15.3	▲ 2.8	13.1	19.8	17.9	7.9	4.7	▲ 23.7	▲ 0.4	▲ 17.5	▲ 2.2												
輸送機械部品・付属品	12.0	11.7	▲ 40.8	▲ 8.9	29.9	41.2	13.8	21.0	▲ 26.0	▲ 14.0	▲ 18.1	▲ 6.4												

アジア	D I				23年4～6月期間				23年7～9月期間				23年10～12月期間				23年0～12月期間			
	22年10～12月期間		23年1～3月期間		23年4～6月期間		23年7～9月期間		23年10～12月期間		23年1～3月期間		23年4～6月期間		23年7～9月期間		23年10～12月期間		23年1～3月期間	
	現状判断	先行き	現状判断	先行き	現状判断	先行き	現状判断	先行き	現状判断	先行き	現状判断	先行き	現状判断	先行き	現状判断	先行き	現状判断	先行き	現状判断	先行き
電気機械 合計	▲ 5.1	19.8	11.1	23.7	22.4	19.5	▲ 5.4	▲ 1.9	▲ 1.4	▲ 3.7	▲ 19.6	▲ 0.2								
電気機械器具	5.1	22.8	27.8	22.8	20.4	17.6	6.8	5.7	▲ 3.0	▲ 2.1	▲ 24.4	▲ 1.6								
情報通信機械器具	▲ 8.9	5.6	1.9	18.4	37.6	16.5	▲ 5.2	0.0	1.7	▲ 10.6	▲ 14.6	▲ 9.0								
電子部品・デバイス	11.1	24.1	2.5	26.7	16.4	22.2	▲ 14.9	▲ 8.8	▲ 6.1	▲ 5.0	▲ 18.4	▲ 5.7								
輸送機械 合計	11.9	13.1	▲ 38.9	▲ 1.4	31.4	42.4	5.0	19.4	▲ 24.8	▲ 12.9	▲ 20.1	▲ 7.0								
輸送機械器具	16.2	13.3	0.0	18.2	19.4	25.4	0.0	4.3	▲ 19.2	▲ 3.0	▲ 15.6	▲ 2.3								
輸送機械部品・付属品	11.2	13.1	▲ 44.9	▲ 4.0	33.4	45.0	5.8	21.4	▲ 25.8	▲ 14.6	▲ 20.7	▲ 7.6								

N I E s 3	D I				23年4～6月期間				23年7～9月期間				23年10～12月期間				23年0～12月期間			
	22年10～12月期間		23年1～3月期間		23年4～6月期間		23年7～9月期間		23年10～12月期間		23年1～3月期間		23年4～6月期間		23年7～9月期間		23年10～12月期間		23年1～3月期間	
	現状判断	先行き	現状判断	先行き	現状判断	先行き	現状判断	先行き	現状判断	先行き	現状判断	先行き	現状判断	先行き	現状判断	先行き	現状判断	先行き	現状判断	先行き
電気機械 合計	▲ 11.3	2.0	10.8	23.3	11.3	13.2	▲ 7.7	0.0	▲ 3.9	▲ 7.4	▲ 15.7	▲ 13.7								
電気機械器具	7.2	14.3	37.5	25.0	18.8	31.2	6.7	13.4	▲ 7.2	▲ 0.0	▲ 14.3	▲ 0.0								
情報通信機械器具	▲ 20.0	▲ 22.2	18.2	18.2	0.0	0.0	▲ 20.0	▲ 20.0	▲ 20.0	▲ 40.0	▲ 10.0	▲ 32.2								
電子部品・デバイス	▲ 10.3	3.5	▲ 6.9	24.2	7.4	7.4	▲ 11.1	0.0	▲ 11.1	▲ 0.8	▲ 18.5	▲ 15.0								
輸送機械 合計	11.1	23.1	▲ 8.0	▲ 20.8	▲ 3.7	30.8	18.5	15.4	▲ 30.8	▲ 19.7	▲ 20.0	▲ 3.1								
輸送機械器具	0.0	100.0	50.0	0.0	50.0	0.0	▲ 50.0	0.0	100.0	▲ 100.0	▲ 100.0	▲ 0.0								
輸送機械部品・付属品	12.0	20.0	▲ 13.0	▲ 21.8	▲ 8.0	32.0	24.0	16.0	▲ 25.0	▲ 13.0	▲ 16.7	▲ 3.3								

その他アジア	D I				23年4～6月期間				23年7～9月期間				23年10～12月期間				23年0～12月期間			
	22年10～12月期間		23年1～3月期間		23年4～6月期間		23年7～9月期間		23年10～12月期間		23年1～3月期間		23年4～6月期間		23年7～9月期間		23年10～12月期間		23年1～3月期間	
	現状判断	先行き	現状判断	先行き	現状判断	先行き	現状判断	先行き	現状判断	先行き	現状判断	先行き	現状判断	先行き	現状判断	先行き	現状判断	先行き	現状判断	先行き
電気機械 合計	8.3	12.5	13.6	13.6	15.4	7.7	19.2	34.7	▲ 11.6	▲ 3.3	▲ 23.1	▲ 10.6								
電気機械器具	25.0	12.5	28.6	0.0	▲ 28.6	▲ 14.3	28.6	57.1	▲ 42.8	▲ 17.8	▲ 28.6	▲ 16.1								
情報通信機械器具	0.0	25.0	12.5	25.0	36.4	9.1	27.3	45.0	▲ 0.0	▲ 0.0	▲ 27.3	▲ 2.3								
電子部品・デバイス	0.0	0.0	0.0	14.3	25.0	0.0	0.0	0.0	▲ 0.0	▲ 0.0	▲ 12.5	▲ 12.5								
輸送機械 合計	8.1	15.2	▲ 15.4	13.9	48.1	42.9	27.4	31.9	▲ 15.2	▲ 7.1	▲ 20.7	▲ 5.5								
輸送機械器具	7.7	0.0	37.5	14.3	33.3	27.3	37.5	28.6	▲ 16.6	▲ 8.9	▲ 14.3	▲ 14.3								
輸送機械部品・付属品	8.3	20.6	▲ 29.0	13.8	52.5	47.4	25.6	32.5	▲ 14.9	▲ 6.6	▲ 21.7	▲ 1.1								

その他	D I				23年4～6月期間				23年7～9月期間				23年10～12月期間				23年0～12月期間			
	22年10～12月期間		23年1～3月期間		23年4～6月期間		23年7～9月期間		23年10～12月期間		23年1～3月期間		23年4～6月期間		23年7～9月期間		23年10～12月期間		23年1～3月期間	
	現状判断	先行き	現状判断	先行き	現状判断	先行き	現状判断	先行き	現状判断	先行き	現状判断	先行き	現状判断	先行き	現状判断	先行き	現状判断	先行き	現状判断	先行き
電気機械 合計	▲ 54.5	18.2	35.8	28.6	41.7	41.7	42.9	▲ 7.2	▲ 33.3	▲ 21.2	▲ 41.7	▲ 23.5								
電気機械器具	▲ 75.0	25.0	28.6	14.3	20.0	20.0	28.6	14.3	▲ 0.0	▲ 75.0	▲ 40.0	▲ 15.0								
情報通信機械器具	60.0	0.0	80.0	40.0	60.0	80.0	80.0	▲ 40.0	▲ 80.0	▲ 20.0	▲ 40.0	▲ 20.0								
電子部品・デバイス	0.0	0.0	▲ 50.0	50.0	50.0	0.0	0.0	0.0	▲ 0.0	▲ 0.0	▲ 50.0	▲ 50.0								
輸送機械 合計	6.5	9.0	▲ 32.6	2.6	17.9	12.5	15.1	10.4	18.8	▲ 12.3	▲ 17.5	▲ 8.5								
輸送機械器具	0.0	28.6	0.0	50.0	40.0	▲ 14.3	37.5	▲ 40.0	▲ 20.0	▲ 20.0	▲ 60.0	▲ 31.4								
輸送機械部品・付属品	7.8	6.1	▲ 38.9	▲ 3.0	14.1	15.8	11.1	16.2	▲ 18.6	▲ 10.8	▲ 13.8	▲ 7.7								

北 米	D I				23年1～3月期間				23年4～6月期間				23年7～9月期間				23年10～12月期間			
	22年10～12月期間		23年1～3月期間		23年4～6月期間		23年7～9月期間		23年10～12月期間		23年1～3月期間		23年4～6月期間		23年7～9月期間		23年10～12月期間		23年1～3月期間	
	現状判断	先行き	現状判断	先行き	現状判断	先行き	現状判断	先行き	現状判断	先行き	現状判断	先行き	現状判断	先行き	現状判断	先行き	現状判断	先行き	現状判断	先行き
電気機械 合計	11.7	2.3	2.1	8.5	17.0	▲ 14.9	0.0	12.5	▲ 0.0	▲ 11.7	▲ 4.3	▲ 2.0								
電気機械器具	0.0	▲ 11.1	10.6	0.0	9.5	▲ 9.6	4.7	▲ 13.7	▲ 13.7	▲ 9.1	▲ 2.0									
情報通信機械器具	7.7	7.7	7.7	0.0	13.4	26.7	13.4	14.3	21.4	▲ 14.3	▲ 6.6	▲ 7.1								
電子部品・デバイス	33.3	16.7	▲ 7.7	15.4	18.2	27.3	0.0	15.4	▲ 9.1	▲ 24.2	▲ 9.1	▲ 25.8								
輸送機械 合計	20.6	15.1	▲ 41.2	▲ 17.8	40.6	44.5	27.6	27.4	▲ 42.5	▲ 21.9	▲ 15.1	▲ 0.0								
輸送機械器具	69.2	25.0	▲ 10.0	▲ 11.1	23.1	0.0	30.0	33.3	▲ 46.2	▲ 23.0	▲ 22.2	▲ 0.8								
輸送機械部品・付属品	16.6	14.3	▲ 43.6	▲ 18.3	42.1	48.0	27.5	27.0	▲ 42.2	▲ 25.6	▲ 14.7	▲ 2.4								

ASEAN4	D I				23年10～12月期間調査				23年7～9月期間調査				23年4～6月期間調査				23年1～3月期間調査			
	22年10～12月期間調査		23年1～3月期間調査		23年4～6月期間調査		23年7～9月期間調査		23年10～12月期間調査		23年1～3月期間調査		23年4～6月期間調査		23年7～9月期間調査		23年10～12月期間調査			
	現状判断	先行き	現状判断	先行き	現状判断	先行き	現状判断	先行き	現状判断	先行き	現状判断	先行き	現状判断	先行き	現状判断	先行き	現状判断	先行き		
	23年1～3月	23年4～6月	23年4～6月	23年7～9月	23年7～9月	23年10～12月	23年10～12月	23年1～3月	23年4～6月	23年4～6月	23年7～9月	23年7～9月	23年10～12月	23年10～12月	23年1～3月	23年4～6月	23年4～6月	23年7～9月		
電気機械・計装	0.6	23.3	8.7	19.8	22.5	23.2	▲16.6	▲3.6	16.1	P	15.5	P	30.1	P	6.8					
電気機械器具	6.6	19.6	21.3	10.6	22.3	24.4	▲6.8	7.0	44.2	P	37.6	P	39.5	P	19.9					
輸送機器・輸送器具	▲14.8	9.3	3.1	9.3	42.0	19.4	▲24.3	▲3.0	6.0	P	20.8	P	25.8	P	16.5					
化学製品・化学工業	3.1	30.1	4.3	27.9	15.9	23.9	▲18.5	▲8.8	6.6	P	3.5	P	27.0	P	▲3.1					
輸送機械・計装	19.3	11.9	▲42.3	5.4	43.4	34.7	▲32.3	14.7	40.3	P	21.0	P	30.8	P	18.9					
輸送機械器具	29.5	16.1	▲7.4	16.7	26.4	22.6	▲17.2	7.7	32.3	P	2.8	P	16.0	P	▲0.1					
非鉄金属製品・付属品	17.3	11.1	▲48.6	3.5	46.7	36.9	▲34.9	15.9	41.9	P	24.6	P	33.0	P	22.1					

< 付表3 >

主な国別の実績とDI (単位: 金額=三ドル、人数=三人、前年同期比=%、DI=%ポイント)

		22年度										23年度										24年度																																																																																																																																																																																																																																																																																																																																																																																																																																																																																																																																																																																																																																																																																																																																																																																																																																																																																																																																																																																																																																																																																																																																																																																																																																																																																																																																																																																																																																																																																																																																																																																																																																																																																																																																																																																																																																																																																																																																																																																																																																																																																																																																																																																																																																																																																																																																																																					
		10～12月期					7～9月期					4～6月期					1～3月期					10～12月期					7～9月期					4～6月期					1～3月期					10～12月期					7～9月期					4～6月期					1～3月期					10～12月期					7～9月期					4～6月期					1～3月期					10～12月期					7～9月期					4～6月期					1～3月期					10～12月期					7～9月期					4～6月期					1～3月期					10～12月期					7～9月期					4～6月期					1～3月期					10～12月期					7～9月期					4～6月期					1～3月期					10～12月期					7～9月期					4～6月期					1～3月期					10～12月期					7～9月期					4～6月期					1～3月期					10～12月期					7～9月期					4～6月期					1～3月期					10～12月期					7～9月期					4～6月期					1～3月期					10～12月期					7～9月期					4～6月期					1～3月期					10～12月期					7～9月期					4～6月期					1～3月期					10～12月期					7～9月期					4～6月期					1～3月期					10～12月期					7～9月期					4～6月期					1～3月期					10～12月期					7～9月期					4～6月期					1～3月期					10～12月期					7～9月期					4～6月期					1～3月期					10～12月期					7～9月期					4～6月期					1～3月期					10～12月期					7～9月期					4～6月期					1～3月期					10～12月期					7～9月期					4～6月期					1～3月期					10～12月期					7～9月期					4～6月期					1～3月期					10～12月期					7～9月期					4～6月期					1～3月期					10～12月期					7～9月期					4～6月期					1～3月期					10～12月期					7～9月期					4～6月期					1～3月期					10～12月期					7～9月期					4～6月期					1～3月期					10～12月期					7～9月期					4～6月期					1～3月期					10～12月期					7～9月期					4～6月期					1～3月期					10～12月期					7～9月期					4～6月期					1～3月期					10～12月期					7～9月期					4～6月期					1～3月期					10～12月期					7～9月期					4～6月期					1～3月期					10～12月期					7～9月期					4～6月期					1～3月期					10～12月期					7～9月期					4～6月期					1～3月期					10～12月期					7～9月期					4～6月期					1～3月期					10～12月期					7～9月期					4～6月期					1～3月期					10～12月期					7～9月期					4～6月期					1～3月期					10～12月期					7～9月期					4～6月期					1～3月期					10～12月期					7～9月期					4～6月期					1～3月期					10～12月期					7～9月期					4～6月期					1～3月期					10～12月期					7～9月期					4～6月期					1～3月期					10～12月期					7～9月期					4～6月期					1～3月期					10～12月期					7～9月期					4～6月期					1～3月期					10～12月期					7～9月期					4～6月期					1～3月期					10～12月期					7～9月期					4～6月期					1～3月期					10～12月期					7～9月期					4～6月期					1～3月期					10～12月期					7～9月期					4～6月期					1～3月期					10～12月期					7～9月期					4～6月期					1～3月期					10～12月期					7～9月期					4～6月期					1～3月期					10～12月期					7～9月期					4～6月期					1～3月期					10～12月期					7～9月期					4～6月期					1～3月期					10～12月期					7～9月期					4～6月期					1～3月期					10～12月期					7～9月期					4～6月期					1～3月期					10～12月期					7～9月期					4～6月期					1～3月期					10～12月期					7～9月期					4～6月期					1～3月期					10～12月期					7～9月期					4～6月期					1～3月期					10～12月期					7～9月期					4～6月期					1～3月期					10～12月期					7～9月期					4～6月期					1～3月期					10～12月期					7～9月期					4～6月期					1～3月期					10～12月期					7～9月期					4～6月期					1～3月期					10～12月期					7～9月期					4～6月期					1～3月期					10～12月期					7～9月期					4～6月期					1～3月期					10～12月期					7～9月期					4～6月期					1～3月期					10～12月期					7～9月期					4～6月期					1～3月期					10～12月期					7～9月期					4～6月期					1～3月期					10～12月期					7～9月期					4～6月期					1～3月期					10～12月期					7～9月期					4～6月期					1～3月期					10～12月期					7～9月期					4～6月期					1～3月期					10～12月期					7～9月期					4～6月期					1～3月期					10～12月期					7～9月期					4～6月期					1～3月期					10～12月期					7～9月期					4～6月期					1～3月期					10～12月期					7～9月期					4～6月期					1～3月期					10～12月期					7～9月期					4～6月期					1～3月期					10～12月期					7～9月期					4～6月期					1～3月期					10～12月期					7～9月期					4～6月期					1～3月期					10～12月期					7～9月期					4～6月期					1～3月期					10～12月期					7～9月期					4～6月期					1～3月期					10～12月期					7～9月期					4～6月期					1～3月期					10～12月期					7～9月期					4～6月期					1～3月期					10～12月期					7～9月期					4～6月期					1～3月期					10～12月期					7～9月期					4～6月期					1～3月期					10～12月期					7～9月期					4～6月期					1～3月期					10～12月期					7～9月期					4～6月期					1～3月期					10～12月期					7～9月期					4～6月期					1～3月期					10～12月期					7～9月期					4～6月期					1～3月期					10～12月期					7～9月期					4～6月期					1～3月期					10～12月期					7～9月期					4～6月期					1～3月期					10～12月期					7～9月期					4～6月期					1～3月期					10～12月期					7～9月期					4～6月期					1～3月期					10～12月期					7～9月期					4～6月期					1～3月期					10～12月期					7～9月期					4～6月期					1～3月期					10～12月期					7～9月期					4～6月期					1～3月期					10～12月期					7～9月期					4～6月期					1～3月期					10～12月期					7～9月期					4～6月期					1～3月期					10～12月期					7～9月期					4～6月期					1～3月期					10～12月期					7～9月期					4～6月期					1～3月期					10～12月期					7～9月期					4～6月期					1～3月期					10～12月期					7～9月期					4～6月期					1～3月期					10～12月期					7～9月期					4～6月期					1～3月期					10～12月期					7～9月期					4～6月期					1～3月期					10～12月期					7～9月期					4～6月期					1～3月期					10～12月期					7～9月期					4～6月期					1～3月期					10～12月期					7～9月期					4～6月期					1～3月期					10～12月期					7～9月期					4～6月期					1～3月期					10～12月期					7～9月期					4～6月期					1～3月期					10～12月期					7～9月期					4～6月期					1～3月期					10～12月期					7～9月期					4～6月期					1～3月期					10～12月期					7～9月期					4～6月期					1～3月期					10～12月期					7～9月期					4～6月期					1～3月期					10～12月期					7～9月期					4～6月期					1～3月期					10～12月期					7～9月期					4～6月期					1～3月期					10～12月期					7～9月期					4～6月期					1～3月期					10～12月期					7～9月期					4～6月期					1～3月期					10～12月期					7～9月期					4～6月期					1～3月期					10～12月期					7～9月期					4～6月期					1～3月期					10～12月期					7～9月期					4～6月期					1～3		

＜新旧業種分類対照表＞

(旧)業種分類	(新)業種分類	日本標準産業分類(コード)
食料品・たばこ	食料品・たばこ	食料品製造業(09)、飲料・たばこ・飼料製造業(10)
織 維	織 維	繊維工業(11)
木材・パルプ・紙・紙加工品	木材・パルプ・紙・紙加工品	木材・木製品製造業(家具を除く)(12)、パルプ・紙・紙加工品製造業(14)
化 学	化 学	化学工業(16)
窯業・土石	窯業・土石	窯業・土石製品製造業(21)
鉄 鋼	鉄 鋼	鉄鋼業(22)
非鉄金属	非鉄金属	非鉄金属製造業(23)
金 属	金 属	金属製品製造業(24)
一 般 機 械	はん用・生産用・業務用機械	はん用機械器具製造業(25)、生産用機械器具製造業(26)、業務用機械器具製造業(27)
電 気 機 械	電 気 機 械	電子部品・デバイス・電子回路製造業(28)、電気機械器具製造業(29)、情報通信機械器具製造業(30)
輸 送 機 械	輸 送 機 械	輸送用機械器具製造業(31)
精 密 機 械	そ の 他	家具・装備品製造業(13)、印刷・同梱業(15)、石油製品・石炭製品製造業(17)、プラスチック製品製造業(別掲を除く)(18)、ゴム製品製造業(19)、なめし革・同製品・毛皮製造業(20)、その他の製造業(32)
そ の 他		

製薬業

時計

時計、眼鏡

資料のお問い合わせ

〒100-8902

東京都千代田区霞が関一丁目3番1号

経済産業省大臣官房

調査統計グループ 企業統計室

Tel. :03-3501-1831

Fax. :03-3580-6320

E-Mail:qqcebh@meti.go.jp

資料掲載(インターネット)

<http://www.meti.go.jp/statistics/index.html>

※過去数値の時系列表は経済産業省のHP (上記アドレス)で公表しています。