

厚生年金保険・国民年金事業の概況 (平成 29 年 4 月現在)

この統計では基本的に、被用者年金一元化により新たに厚生年金保険の適用対象となった、国家公務員共済組合、地方公務員共済組合及び日本私立学校振興・共済事業団の情報を含まない。

1. 総括

(1) 適用状況

- 平成29年4月末の国民年金と厚生年金保険（第1号）の被保険者数は、6,300万人であり、前年同月に比べて、18万人（0.3%）増加している。

表1 制度別適用状況

	事業所数	被保険者数(人)			標準報酬月額 の平均(円)
		総数	男子	女子	
厚生年金保険（第1号）	2,130,741	38,880,160	24,342,893	14,537,267	305,777
船員以外	2,126,361	38,826,923	24,289,656	14,537,267	305,654
一般男子	-	24,289,056	24,289,056	-	347,211
女子	-	14,537,267	-	14,537,267	236,217
坑内員	-	600	600	-	337,030
（再掲）短時間労働者	30,485	317,340	95,311	222,029	128,724
船員	4,380	53,237	53,237	-	396,037
国民年金	-	24,119,094	8,028,371	16,090,723	-
第1号	-	15,076,603	7,845,895	7,230,708	-
任意加入	-	212,242	74,958	137,284	-
第3号	-	8,830,249	107,518	8,722,731	-
合計	-	62,999,254	32,371,264	30,627,990	-

注：厚生年金保険（第1号）の被保険者のうち、坑内員及び船員は全員男子とみなした。

(2) 給付状況

- 平成29年4月末の国民年金、厚生年金保険（第1号）及び福祉年金の受給者数（同一の年金種別を除く延人数）は、4,406万人であり、前年同月に比べて、4万人（0.1%）増加している。

注：厚生年金保険（第1号）の受給（権）者とは、厚生年金保険受給（権）者全体から、共済組合等の組合員等たる厚生年金保険の被保険者期間（平成27年9月以前の共済組合等の組合員等の期間を含む）のみの者を除き、さらに、障害厚生年金受給（権）者及び短期要件分の遺族厚生年金受給（権）者について、それぞれ初診日又は死亡日に共済組合等の組合員等であった者を除いた者をいう。

表2 制度別年金受給者数

(単位：人)

	総数	老齢給付		障害年金	遺族給付	
		老齢年金	通算老齢年金		遺族年金	通算遺族年金
厚生年金保険（第1号）計	34,106,763	14,964,627	13,312,945	417,556	5,383,738	27,897
旧共済組合を除く	33,660,134	14,696,291	13,234,678	414,280	5,287,677	27,208
旧法	1,341,428	509,471	406,821	39,125	359,372	26,639
新法	32,290,299	14,175,157	12,825,902	373,912	4,915,328	-
（再掲）基礎あり	23,705,569	12,619,439	10,774,290	246,943	64,897	-
基礎または定額あり	24,072,733	12,890,357	11,182,376	-	-	-
基礎繰上げあり	1,899,092	512,109	1,386,983	-	-	-
基礎繰上げなし	22,173,641	12,378,248	9,795,393	-	-	-
基礎及び定額なし	2,928,326	1,284,800	1,643,526	-	-	-
船員保険（旧法）	28,407	11,663	1,955	1,243	12,977	569
旧共済組合計	446,629	268,336	78,267	3,276	96,061	689
旧法	142,621	107,044	3,769	1,361	29,758	689
新法	304,008	161,292	74,498	1,915	66,303	-
（再掲）基礎あり	231,219	159,507	70,103	1,581	28	-
国民年金計	33,888,115	31,373,340	533,610	1,892,245	88,920	-
旧法拠出制	1,352,135	756,042	533,610	51,147	11,336	-
新法基礎年金	32,535,980	30,617,298	-	1,841,098	77,584	-
（再掲）基礎のみ	8,117,942	6,529,299	-	1,563,050	25,593	-
福祉年金	257	257	-	-	-	-
合計	44,058,347	33,559,278	3,002,162	2,061,277	5,407,733	27,897

- 注1. 厚生年金保険（第1号）の受給者とは、厚生年金保険受給者全体から、共済組合等の組合員等たる厚生年金保険の被保険者期間（平成27年9月以前の共済組合等の組合員等の期間を含む）のみの者を除き、さらに、障害厚生年金受給者及び短期要件分の遺族厚生年金受給者について、それぞれ初診日又は死亡日に共済組合等の組合員等であった者を除いた者をいう。
2. 新法老齢厚生年金（第1号）のうち、旧法の老齢年金に相当するものは「老齢年金」に、それ以外のものは「通算老齢年金」に計上している。新法退職共済年金についても同様。
3. 人数の合計は、厚生年金保険（第1号）と同一の年金種別の基礎年金を併給している者の重複分を控除した数である。
4. 「旧共済組合」は、厚生年金保険に統合された時点で旧J R 共済、旧N T T 共済、旧J T 共済又は旧農林共済の受給権が発生していた者をいう。
5. 「基礎あり」は、同一の年金種別の基礎年金の受給権を有する者をいう。
6. 「基礎のみ」は、同一の年金種別の厚生年金保険（第1号）（旧共済組合を除く）の受給権を有しない基礎年金受給者をいう。
7. 寡婦年金については、新法においても存続しているが、国民年金第1号被保険者であった夫の妻のみに対して適用され、基礎年金一律の給付ではないため、新法分も便宜上旧法拠出制に計上している。

○ 平成29年4月末の国民年金、厚生年金保険（第1号）及び福祉年金の受給者の年金総額は、48兆4千億円であり、前年同月に比べて、3千億円（0.7%）増加している。

注．厚生年金保険（第1号）受給（権）者の年金総額は、老齢給付及び遺族年金（長期要件）については、平成27年9月以前の厚生年金保険被保険者期間及び平成27年10月以降の第1号厚生年金被保険者期間に係る年金総額であり、平成27年10月以降に受給権が発生した障害厚生年金及び遺族厚生年金（短期要件）については、共済組合等の組合員等たる厚生年金保険の被保険者期間（平成27年9月以前の共済組合等の組合員等の期間を含む）を含めて算出した年金総額である。

表3 制度別受給者年金総額

（単位：百万円）

	総 数	老齢給付		障害年金	遺族給付	
		老齢年金	通算老齢年金		遺族年金	通算遺族年金
厚生年金保険（第1号） 計	25,658,603	17,557,923	2,400,245	300,640	5,392,364	7,432
厚生年金基金代行分除く	24,549,921	16,559,595	2,289,891	300,640	5,392,364	7,432
旧共済組合を除く	25,101,053	17,134,935	2,381,472	297,435	5,279,940	7,271
旧 法	1,426,208	847,653	153,405	45,942	372,085	7,124
厚生年金基金代行分除く	1,417,190	840,286	151,753	45,942	372,085	7,124
新 法	23,616,970	16,253,687	2,227,392	248,885	4,887,006	・
（別掲）基礎年金	16,253,669	8,869,195	7,110,525	210,337	63,612	・
厚生年金基金代行分除く	22,517,306	15,262,726	2,118,690	248,885	4,887,006	・
船員保険（旧法）	57,875	33,595	675	2,608	20,850	147
旧共済組合 計	557,550	422,987	18,773	3,205	112,424	161
旧 法	272,056	233,166	1,785	1,996	34,948	161
新 法	285,494	189,822	16,988	1,209	77,476	・
（別掲）基礎年金	171,231	118,618	51,281	1,305	28	・
国民年金 計	22,715,452	20,866,568	120,846	1,640,929	87,109	・
旧法抛出处	541,214	370,288	120,846	44,902	5,178	・
新法基礎年金	22,174,238	20,496,280	・	1,596,026	81,931	・
（再掲）基礎のみ	5,502,515	4,115,527	・	1,360,490	26,498	・
福祉年金	103	103	・	・	・	・
合 計	48,374,157	38,424,594	2,521,091	1,941,568	5,479,473	7,432

注1．厚生年金保険（第1号）受給者の年金総額は、老齢給付及び遺族年金（長期要件）については、平成27年9月以前の厚生年金保険被保険者期間及び平成27年10月以降の第1号厚生年金被保険者期間に係る年金総額であり、平成27年10月以降に受給権が発生した障害厚生年金及び遺族厚生年金（短期要件）については、共済組合等の組合員等たる厚生年金保険の被保険者期間（平成27年9月以前の共済組合等の組合員等の期間を含む）を含めて算出した年金総額である。

2．年金総額には一部停止額を含む。

3．「旧共済組合」は、厚生年金保険に統合された時点で旧J R共済、旧N T T共済、旧J T共済又は旧農林共済の受給権が発生していた者の当該年金の年金総額である。

4．「基礎のみ」は、同一の年金種別の厚生年金保険（第1号）（旧共済組合を除く）の受給権を有しない基礎年金受給者の年金総額である。

5．寡婦年金については、新法においても存続しているが、国民年金第1号被保険者であった夫の妻のみに対して適用され、基礎年金一律の給付ではないため、新法分も便宜上旧法抛出处に計上している。

2．厚生年金保険

（1）適用状況

○ 平成29年4月末の厚生年金保険（第1号）の適用事業所数は213万事業所であり、前年同月に比べて14万事業所（6.9%）増加している。

図1 厚生年金保険（第1号） 適用事業所数の推移

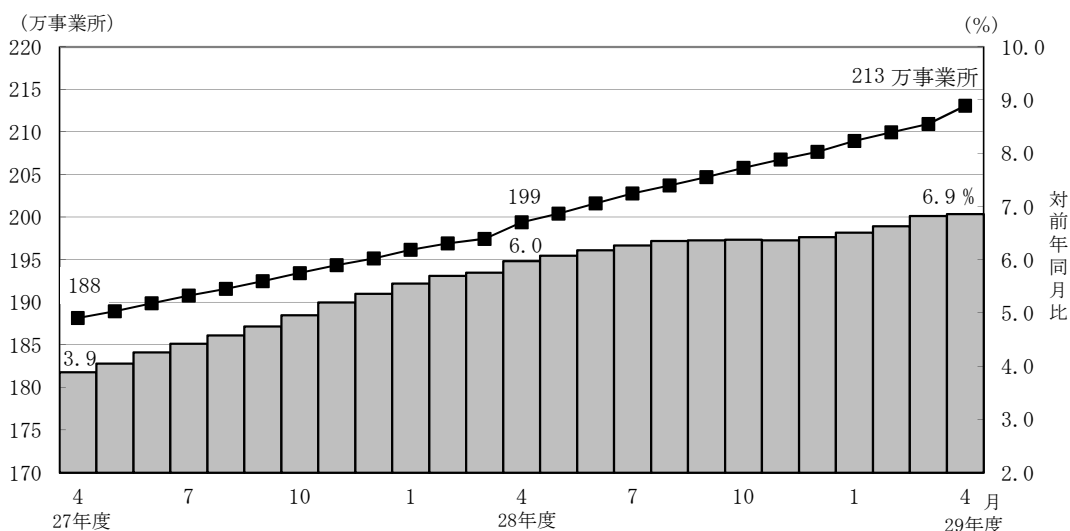

- 厚生年金保険（第1号）の被保険者数は3,888万人となっており、前年同月に比べて142万人（3.8%）増加している。内訳をみると、一般男子が2,429万人（対前年同月比66万人、2.8%増）、女子が1,454万人（対前年同月比76万人、5.5%増）、坑内員が6百人（対前年同月比29人、4.6%減）、船員が5万人（対前年同月比22人、0.0%減）である。

図2 厚生年金保険（第1号） 被保険者数の推移

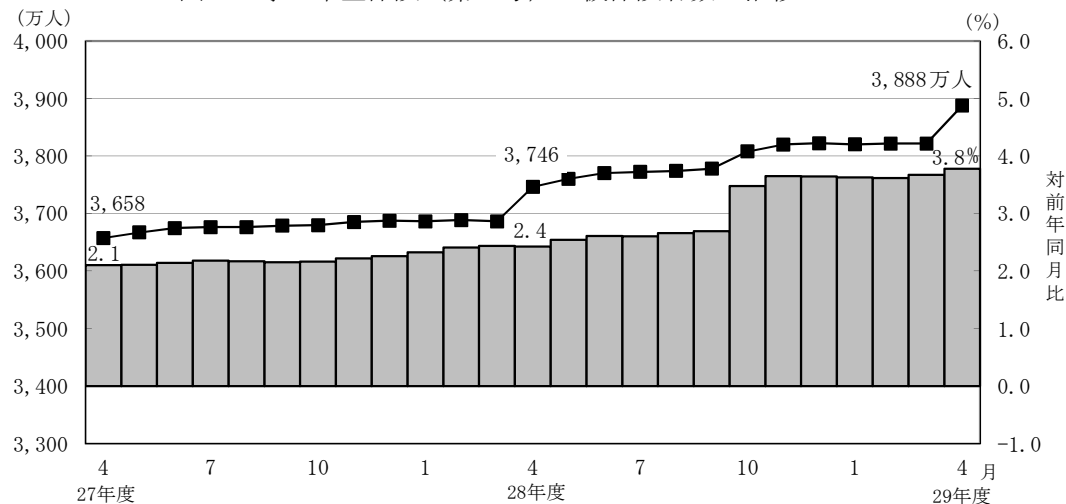

- 厚生年金保険（第1号）被保険者の標準報酬月額額の平均は、30万5,777円となっており前年同月に比べて0.2%減少している。内訳をみると、一般男子は34万7,211円（対前年同月比0.0%増）、女子は23万6,217円（対前年同月比0.0%減）、坑内員は33万7,030円（対前年同月比0.2%増）、船員が39万6,037円（対前年同月比0.9%増）である。

図3 厚生年金保険（第1号） 標準報酬月額額の平均の推移

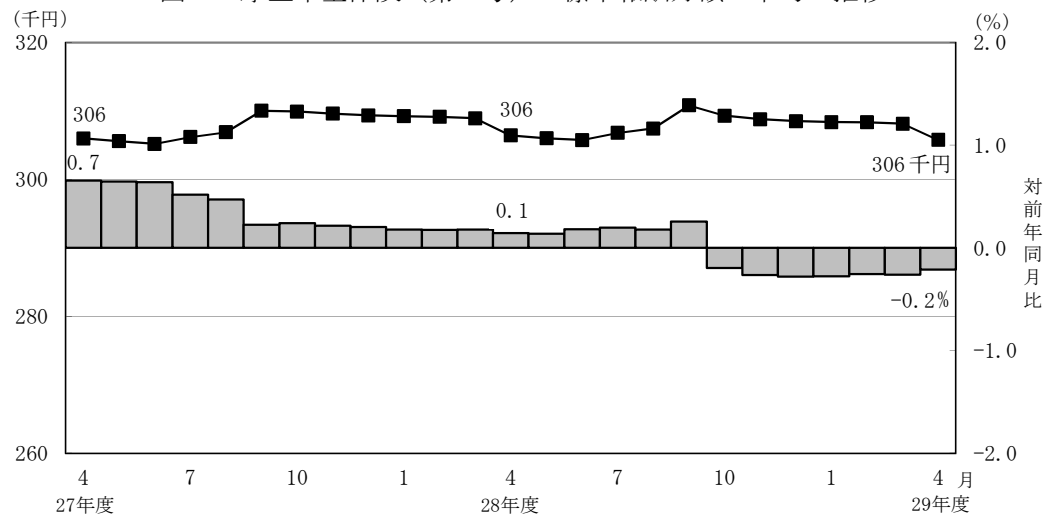

- 厚生年金保険（第1号）被保険者に係る賞与支給事業所数は5万事業所、賞与支給被保険者数は178万人、標準賞与額の平均は25万2,755円となっている。

（２）給付状況

- 平成29年4月末の厚生年金保険（第１号）受給者数は3,411万人（旧法厚年分134万人、新法厚年分3,229万人、旧法船保分3万人、旧共済分45万人）で、前年同月に比べて33万人（1.0％）増加している。
- 老齢給付の受給者数は2,828万人（旧法厚年分92万人、新法厚年分2,700万人、旧法船保分1万人、旧共済分35万人）で、前年同月に比べて24万人（0.9％）増加している。
- 障害給付の受給者数は42万人（旧法厚年分4万人、新法厚年分37万人、旧法船保分1千人、旧共済分3千人）で、前年同月に比べて7千人（1.7％）増加している。
- 遺族給付の受給者数は541万人（旧法厚年分39万人、新法厚年分492万人、旧法船保分1万人、旧共済分10万人）で、前年同月に比べて8万人（1.6％）増加している。

図４ 厚生年金保険（第１号） 受給者数の推移

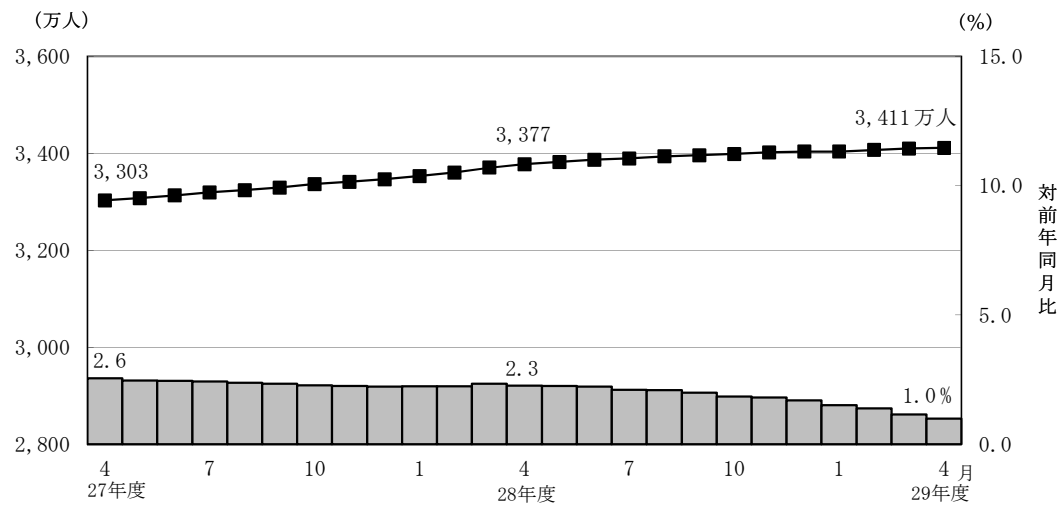

- 平成29年4月末の厚生年金保険（第１号）の受給者に係る老齢年金の平均年金月額
は、14万7,825円となっている。

- 平成29年4月末における失業給付との調整に該当する厚生年金保険（第1号）の受給権者数は4万人、高年齢雇用継続給付との併給調整に該当する受給権者数は27万人となっている。

表4 雇用保険の給付と厚生年金保険（第1号）の受給権者に係る老齢厚生年金との調整

	失 業 給 付								
	件数（人）			総停止年金額（千円）			平均停止月額（円）		
	計	老齢相当	通老相当	計	老齢相当	通老相当	計	老齢相当	通老相当
平成 28年 11 月	51,964	33,567	18,397	31,933,157	28,241,267	3,691,889	51,210	70,112	16,723
12 月	49,589	31,962	17,627	30,596,362	27,054,377	3,541,985	51,417	70,538	16,745
平成 29年 1 月	46,245	29,405	16,840	28,176,136	24,764,772	3,411,363	50,773	70,183	16,881
2 月	44,553	28,159	16,394	26,883,475	23,554,993	3,328,482	50,284	69,708	16,919
3 月	44,003	27,690	16,313	26,458,577	23,119,550	3,339,028	50,108	69,579	17,057
4 月	42,465	26,382	16,083	25,229,052	21,922,600	3,306,453	49,510	69,247	17,132

	高 年 齢 雇 用 継 続 給 付								
	件数（人）			高年齢雇用継続給付による停止総額（千円）			平均停止月額（円）		
	計	老齢相当	通老相当	計	老齢相当	通老相当	計	老齢相当	通老相当
平成 28年 11 月	288,110	276,951	11,159	36,450,134	35,371,689	1,078,445	10,543	10,643	8,054
12 月	284,823	273,664	11,159	35,999,937	34,920,375	1,079,562	10,533	10,634	8,062
平成 29年 1 月	281,875	270,484	11,391	35,552,508	34,457,661	1,094,847	10,511	10,616	8,010
2 月	276,435	264,997	11,438	34,805,780	33,707,001	1,098,780	10,492	10,600	8,005
3 月	271,117	259,729	11,388	34,084,985	32,991,245	1,093,740	10,477	10,585	8,004
4 月	265,917	254,554	11,363	33,379,875	32,294,200	1,085,675	10,461	10,572	7,962

3. 国民年金

(1) 適用状況

- 平成29年4月末の第1号被保険者数（任意加入被保険者を含む。）は、1,529万人となっており、前年同月に比べて98万人（6.0％）減少している。内訳をみると、男子は792万人（対前年同月比46万人、5.5％減）、女子は737万人（対前年同月比52万人、6.6％減）である。

図5 国民年金第1号被保険者数（任意加入を含む）の推移

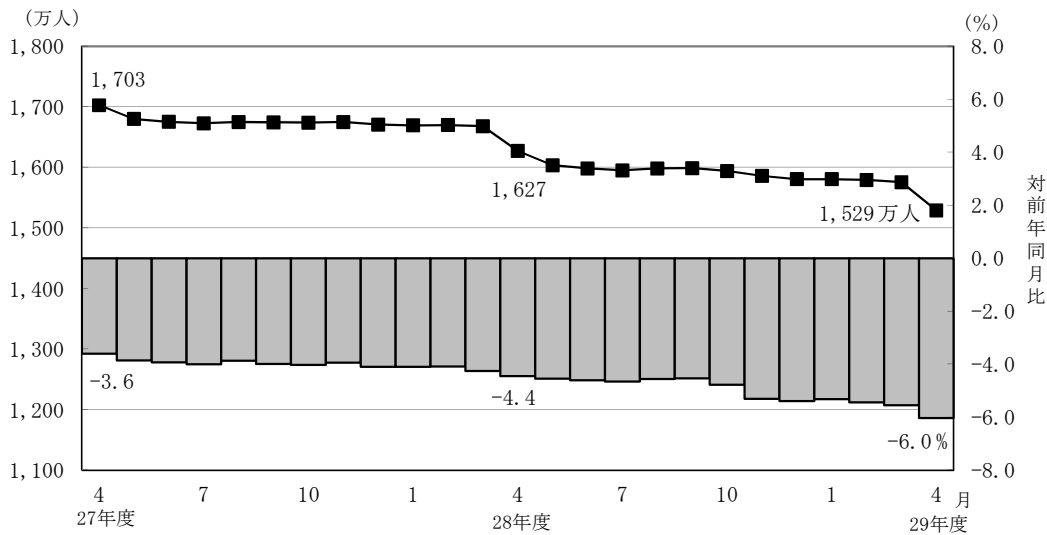

- 第3号被保険者数は883万人となっており、前年同月に比べて26万人（2.8％）減少している。内訳をみると、男子は11万人（対前年同月比1千人、0.6％増）、女子は872万人（対前年同月比26万人、2.9％減）となっている。

図6 国民年金第3号被保険者数の推移

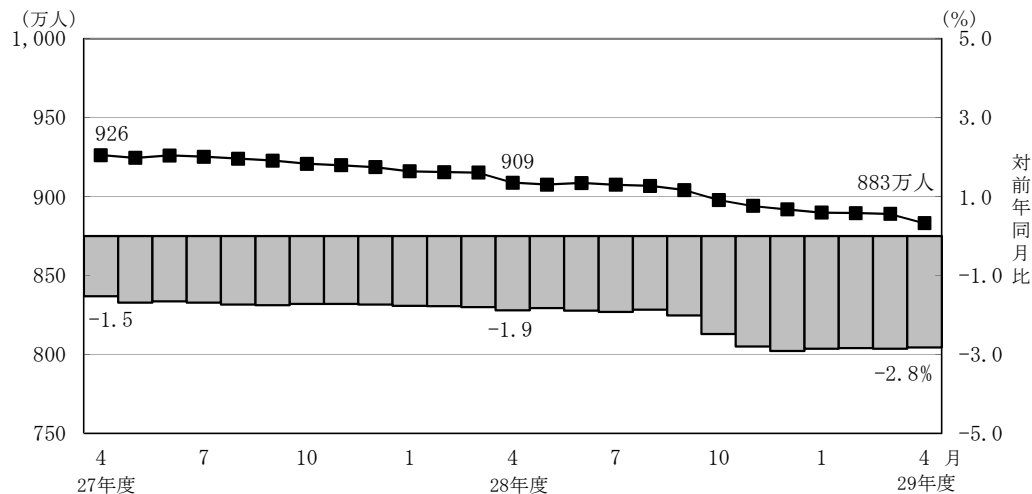

(2) 給付状況

- 平成29年4月末の国民年金受給者数は3,389万人（旧法拠出制135万人、基礎年金3,254万人）で、前年同月に比べて61万人（1.8%）増加している。
- 老齢給付の受給者数は3,191万人（旧法拠出制129万人、基礎年金3,062万人）で、前年同月に比べて58万人（1.9%）増加している。
- 障害給付の受給者数は189万人（旧法拠出制5万人、基礎年金184万人）で、前年同月に比べて3万人（1.7%）増加している。
- 遺族給付の受給者数は9万人（旧法拠出制1万人、基礎年金8万人）で、前年同月に比べて2千人（2.2%）減少している。

図7 国民年金受給者数の推移

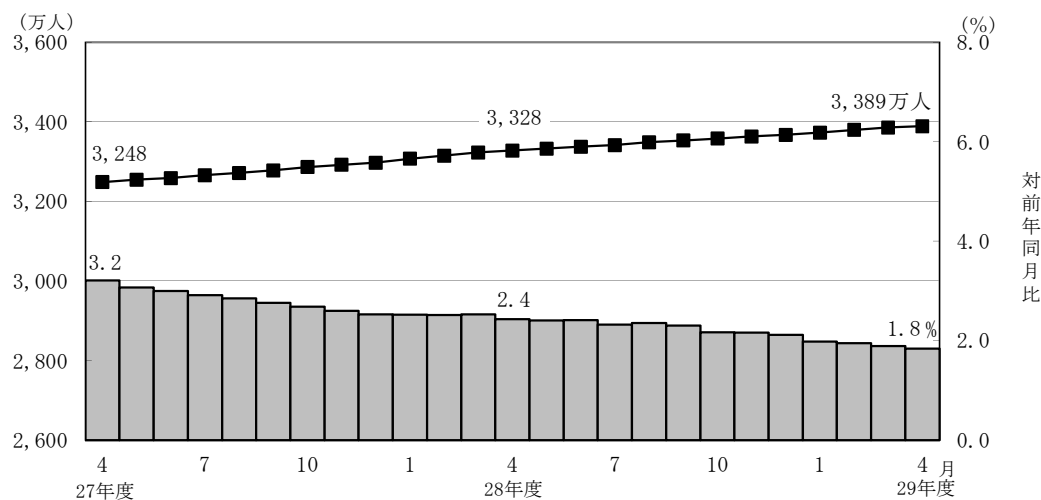

- 国民年金の老齢年金受給者の平均年金月額、平成29年4月末で5万5,425円となっている。

老齢年金の新規裁定者（受給者）の平均年金月額は、5万2,617円となっている。

- 旧法老齢年金受給権者及び同一の年金種別の厚生年金保険（第1号）（旧共済組合を除く）の受給権を有しない老齢基礎年金受給権者について繰上げ受給の状況をみると、4月は新規裁定者1万3千人のうち繰上げ受給権者が1千人となっており、繰り上げ受給率は8.1%である。なお、平成28年度新規裁定者の繰上げ受給率は9.2%となっている。

第 1 表 制度別適用状況

[平成 29 年 4 月末現在]

	事業所数	被保険者数(人)			標準報酬月額 の平均 (円)
		総数	男子	女子	
厚生年金保険 (第 1 号)	2,130,741	38,880,160	24,342,893	14,537,267	305,777
船員以外	2,126,361	38,826,923	24,289,656	14,537,267	305,654
一般男子	・	24,289,056	24,289,056	・	347,211
女子	・	14,537,267	・	14,537,267	236,217
坑内員	・	600	600	・	337,030
(再掲) 短時間労働者	30,485	317,340	95,311	222,029	128,724
船員	4,380	53,237	53,237	・	396,037
国民年金	・	24,119,094	8,028,371	16,090,723	・
第 1 号	・	15,076,603	7,845,895	7,230,708	・
任意加入	・	212,242	74,958	137,284	・
第 3 号	・	8,830,249	107,518	8,722,731	・
合計	・	62,999,254	32,371,264	30,627,990	・

注 1. 厚生年金保険 (第 1 号) の被保険者のうち、坑内員及び船員は全員男子とみなした。

2. 短時間労働者のうち、強制加入の事業所数は29,645、被保険者数は316,240人、任意加入の事業所数は840、被保険者数は1,100人である。

賞与支払状況

[平成 29 年 4 月末現在]

	事業所数	被保険者数(人)			標準賞与額 の平均 (円)
		総数	男子	女子	
厚生年金保険 (第 1 号)	52,670	1,777,448	1,129,704	647,744	252,755
船員以外	52,611	1,776,654	1,128,910	647,744	252,654
一般男子	・	1,128,904	1,128,904	・	296,377
女子	・	647,744	・	647,744	176,454
坑内員	・	6	6	・	71,500
(再掲) 短時間労働者	425	8,520	2,499	6,021	69,299
船員	59	794	794	・	478,489

注. 厚生年金保険 (第 1 号) の被保険者のうち、坑内員及び船員は全員男子とみなした。

第2表 国民年金保険料収入状況

平成 29 年 4 月収納分

	件数	金額
	(件)	(千円)
保 険 料 収 入	952,816	150,653,646
現 年 度 収 入	842,232	147,081,923
過 年 度 収 入	110,584	3,571,723
歳 入 代 理 店 等	949,853	95,116,282
一 般 保 険 料	440,497	5,026,785
前 納 保 険 料	481,191	88,711,907
追 納 保 険 料	21,674	1,105,941
後 納 保 険 料	5,350	263,850
特 定 保 険 料	146	4,835
特 例 保 険 料	31	1,090
特 定 付 加 保 険 料	964	1,876
納 付 受 託 機 関	2,963	55,537,364

- 注1. 納付受託機関については、一般、前納、追納、後納、特定、特例及び特定付加保険料に係る内訳がない。
2. 特定保険料とは、第3号被保険者記録不整合期間であって、記録の訂正がなされたときにおいて保険料を徴収する権利が時効によって消滅した期間のうち、過去10年以内の期間（60歳以上の者については、50歳から60歳であった期間）について納付することができる保険料である。
3. 特例保険料とは、年金事務所等で事務処理を誤ったことにより、国民年金保険料等の納付ができなかったことを申出し、承認されると納付できる保険料である。
4. 特定付加保険料とは、過去、納付期限までに納めなかったことにより、納付することができなかった付加保険料を、申出により過去10年間さかのぼって納付できる保険料である。

第3表 制度別年金受給者数

ア. 平成 29 年 4 月末現在

(単位：人)

	総 数	老齢給付		障害年金	遺族給付	
		老齢年金	通算老齢年金		遺族年金	通算遺族年金
厚生年金保険（第1号） 計	34,106,763	14,964,627	13,312,945	417,556	5,383,738	27,897
旧共済組合を除く	33,660,134	14,696,291	13,234,678	414,280	5,287,677	27,208
旧 法	1,341,428	509,471	406,821	39,125	359,372	26,639
新 法	32,290,299	14,175,157	12,825,902	373,912	4,915,328	・
（再掲）基礎あり	23,705,569	12,619,439	10,774,290	246,943	64,897	・
基礎または定額あり	24,072,733	12,890,357	11,182,376	・	・	・
基礎繰上げあり	1,899,092	512,109	1,386,983	・	・	・
基礎繰上げなし	22,173,641	12,378,248	9,795,393	・	・	・
基礎及び定額なし	2,928,326	1,284,800	1,643,526	・	・	・
船員保険（旧法）	28,407	11,663	1,955	1,243	12,977	569
旧共済組合 計	446,629	268,336	78,267	3,276	96,061	689
旧 法	142,621	107,044	3,769	1,361	29,758	689
新 法	304,008	161,292	74,498	1,915	66,303	・
（再掲）基礎あり	231,219	159,507	70,103	1,581	28	・
国民年金 計	33,888,115	31,373,340	533,610	1,892,245	88,920	・
旧法拋出制	1,352,135	756,042	533,610	51,147	11,336	・
新法基礎年金	32,535,980	30,617,298	・	1,841,098	77,584	・
（再掲）基礎のみ	8,117,942	6,529,299	・	1,563,050	25,593	・
福祉年金	257	257	・	・	・	・
合 計	44,058,347	33,559,278	3,002,162	2,061,277	5,407,733	27,897

- 注1. 厚生年金保険（第1号）受給者とは、厚生年金保険受給者全体から、共済組合等の組合員等たる厚生年金保険の被保険者期間（平成27年9月以前の共済組合等の組合員等の期間を含む）のみの者を除き、さらに、障害厚生年金受給者及び短期要件分の遺族厚生年金受給者について、それぞれ初診日又は死亡日に共済組合等の組合員等であった者を除いた者をいう。
2. 新法老齢厚生年金（第1号）のうち、旧法の老齢年金に相当するものは「老齢年金」に、それ以外のものは「通算老齢年金」に計上している。新法退職共済年金についても同様。
3. 人数の合計は、厚生年金保険（第1号）と同一の年金種別の基礎年金を併給している者の重複分を控除した数である。
4. 「旧共済組合」は、厚生年金保険に統合された時点で旧 J R 共済、旧 N T T 共済、旧 J T 共済又は旧農林共済の受給権が発生していた者をいう。
5. 「基礎あり」は、同一の年金種別の基礎年金の受給権を有する者をいう。
6. 「基礎のみ」は、同一の年金種別の厚生年金保険（第1号）（旧共済組合を除く）の受給権を有しない基礎年金受給者をいう。
7. 寡婦年金については、新法においても存続しているが、第1号被保険者であった夫の妻のみに対して適用され、基礎年金一律の給付ではないため、新法分も便宜上旧法拋出制に計上している。

イ. 平成 29 年 4 月新規裁定

(単位：人)

	総 数	老齢給付		障害年金	遺族給付	
		老齢年金	通算老齢年金		遺族年金	通算遺族年金
厚生年金保険（第1号） 計	81,536	12,423	41,742	1,047	26,324	-
旧共済組合を除く	81,509	12,419	41,722	1,046	26,322	-
旧 法	199	10	187	2	-	-
新 法	81,306	12,408	41,532	1,044	26,322	・
（再掲）基礎あり	11,859	3,241	7,343	613	662	・
基礎または定額あり	12,396	3,645	8,751	・	・	・
基礎繰上げあり	2,159	890	1,269	・	・	・
基礎繰上げなし	10,237	2,755	7,482	・	・	・
基礎及び定額なし	41,544	8,763	32,781	・	・	・
船員保険（旧法）	4	1	3	-	-	-
旧共済組合 計	27	4	20	1	2	-
旧 法	6	2	2	-	2	-
新 法	21	2	18	1	-	・
（再掲）基礎あり	14	2	11	1	-	・
国民年金 計	27,304	23,330	72	3,026	876	・
旧法拋出制	101	3	72	2	24	・
新法基礎年金	27,203	23,327	・	3,024	852	・
（再掲）基礎のみ	15,458	12,683	・	2,410	365	・
福祉年金	-	-	・	・	・	・
合 計	96,967	32,510	34,460	3,459	26,538	-

- 注1. 厚生年金保険（第1号）受給者とは、厚生年金保険受給者全体から、共済組合等の組合員等たる厚生年金保険の被保険者期間（平成27年9月以前の共済組合等の組合員等の期間を含む）のみの者を除き、さらに、障害厚生年金受給者及び短期要件分の遺族厚生年金受給者について、それぞれ初診日又は死亡日に共済組合等の組合員等であった者を除いた者をいう。
2. 新法老齢厚生年金（第1号）のうち、旧法の老齢年金に相当するものは「老齢年金」に、それ以外のものは「通算老齢年金」に計上している。新法退職共済年金についても同様。
3. 人数の合計は、厚生年金保険（第1号）と同一の年金種別の基礎年金を併給している者の重複分を控除した数である。
4. 「旧共済組合」は、厚生年金保険に統合された時点で旧 J R 共済、旧 N T T 共済、旧 J T 共済又は旧農林共済の受給権が発生していた者をいう。
5. 「基礎あり」は、同一の年金種別の基礎年金の受給権を有する者をいう。
6. 「基礎のみ」は、同一の年金種別の厚生年金保険（第1号）（旧共済組合を除く）の受給権を有しない基礎年金受給者をいう。
7. 寡婦年金については、新法においても存続しているが、第1号被保険者であった夫の妻のみに対して適用され、基礎年金一律の給付ではないため、新法分も便宜上旧法拋出制に計上している。

第 4 表 制度別受給者年金総額

平成 29 年 4 月末現在

(単位：百万円)

	総 数	老齢給付		障害年金	遺族給付	
		老齢年金	通算老齢年金		遺族年金	通算遺族年金
厚生年金保険（第 1 号） 計	25,658,603	17,557,923	2,400,245	300,640	5,392,364	7,432
厚生年金基金代行分除く	24,549,921	16,559,595	2,289,891	300,640	5,392,364	7,432
旧共済組合を除く	25,101,053	17,134,935	2,381,472	297,435	5,279,940	7,271
旧 法	1,426,208	847,653	153,405	45,942	372,085	7,124
厚生年金基金代行分除く	1,417,190	840,286	151,753	45,942	372,085	7,124
新 法	23,616,970	16,253,687	2,227,392	248,885	4,887,006	・
(別掲) 基礎年金	16,253,669	8,869,195	7,110,525	210,337	63,612	・
厚生年金基金代行分除く	22,517,306	15,262,726	2,118,690	248,885	4,887,006	・
船員保険（旧法）	57,875	33,595	675	2,608	20,850	147
旧共済組合 計	557,550	422,987	18,773	3,205	112,424	161
旧 法	272,056	233,166	1,785	1,996	34,948	161
新 法	285,494	189,822	16,988	1,209	77,476	・
(別掲) 基礎年金	171,231	118,618	51,281	1,305	28	・
国民年金 計	22,715,452	20,866,568	120,846	1,640,929	87,109	・
旧法拠出制	541,214	370,288	120,846	44,902	5,178	・
新法基礎年金	22,174,238	20,496,280	・	1,596,026	81,931	・
(再掲) 基礎のみ	5,502,515	4,115,527	・	1,360,490	26,498	・
福祉年金	103	103	・	・	・	・
合 計	48,374,157	38,424,594	2,521,091	1,941,568	5,479,473	7,432

注 1. 厚生年金保険（第 1 号）受給者の年金総額は、老齢給付及び遺族年金（長期要件）については、平成27年 9 月以前の厚生年金保険被保険者期間及び平成27年10月以降の第 1 号厚生年金被保険者期間に係る年金総額であり、平成27年10月以降に受給権が発生した障害厚生年金及び遺族厚生年金（短期要件）については、共済組合等の組合員等たる厚生年金保険の被保険者期間（平成27年 9 月以前の共済組合等の組合員等の期間を含む）を含めて算出した年金総額である。

2. 年金総額には一部停止額を含む。

3. 「旧共済組合」は、厚生年金保険に統合された時点で旧 J R 共済、旧 N T T 共済、旧 J T 共済又は旧農林共済の受給権が発生していた者の当該年金の年金総額である。

4. 「基礎のみ」は、同一の年金種別の厚生年金保険（第 1 号）（旧共済組合を除く）の受給権を有しない基礎年金受給者の年金総額である。

5. 寡婦年金については、新法においても存続しているが、第 1 号被保険者であった夫の妻のみに対して適用され、基礎年金一律の給付ではないため、新法分も便宜上旧法拠出制に計上している。

第 5 表 制度別受給者平均年金月額

ア. 平成 29 年 4 月末現在

(単位：円)

	総 数	老齢給付		障害年金	遺族給付	
		老齢年金	通算老齢年金		遺族年金	通算遺族年金
厚生年金保険（第 1 号） 計	102,823	147,825	59,854	102,238	84,452	22,200
厚生年金基金代行分除く	100,114	142,266	59,164	102,238	84,452	22,200
旧共済組合を除く	102,383	147,453	59,767	102,139	84,214	22,269
旧 法	88,600	138,649	31,423	97,852	86,281	22,285
厚生年金基金代行分除く	88,040	137,444	31,085	97,852	86,281	22,285
新 法	102,896	147,693	60,671	102,346	83,932	・
厚生年金基金代行分除く	100,058	141,867	59,965	102,346	83,932	・
基礎または定額あり	114,506	155,081	67,734	・	・	・
基礎繰上げあり	72,921	126,458	53,153	・	・	・
基礎繰上げなし	118,068	156,266	69,798	・	・	・
基礎及び定額なし	39,358	73,567	12,617	・	・	・
船員保険（旧法）	169,780	240,039	28,789	174,865	133,888	21,544
旧共済組合 計	135,978	168,199	74,589	114,706	97,552	19,450
旧 法	158,962	181,519	39,474	122,199	97,867	19,450
新 法	125,196	159,359	76,365	109,381	97,411	・
国民年金 計	55,859	55,425	18,872	72,266	81,636	・
旧法拠出制	33,356	40,814	18,872	73,159	38,066	・
新法基礎年金	56,794	55,786	・	72,241	88,002	・
（再掲）基礎のみ	56,485	52,526	・	72,534	86,279	・
福祉年金	33,275	33,275	・	・	・	・
合 計	91,496	95,415	69,980	78,494	84,439	22,200

注. 平均年金月額には、基礎年金月額を含む。

イ. 平成 29 年 4 月新規裁定

(単位：円)

	総 数	老齢給付		障害年金	遺族給付	
		老齢年金	通算老齢年金		遺族年金	通算遺族年金
厚生年金保険（第 1 号） 計	49,594	74,299	20,002	101,153	82,808	－
厚生年金基金代行分除く	48,244	69,821	18,698	101,153	82,808	－
旧共済組合を除く	49,592	74,282	19,995	101,119	82,809	－
旧 法	21,567	123,520	15,452	*	－	－
厚生年金基金代行分除く	21,478	123,139	15,378	*	－	－
新 法	49,659	74,226	20,016	101,152	82,809	・
厚生年金基金代行分除く	48,306	69,743	18,705	101,152	82,809	・
基礎または定額あり	71,816	123,925	50,111	・	・	・
基礎繰上げあり	74,934	106,614	52,716	・	・	・
基礎繰上げなし	71,158	129,518	49,669	・	・	・
基礎及び定額なし	20,750	53,553	11,981	・	・	・
船員保険（旧法）	78,609	*	12,427	－	－	－
旧共済組合 計	55,992	127,253	36,180	*	*	－
旧 法	72,356	*	*	－	*	－
新 法	51,317	*	39,939	*	－	・
国民年金 計	55,672	52,617	9,104	71,308	86,839	・
旧法拠出制	18,494	39,251	9,104	*	40,199	・
新法基礎年金	55,810	52,619	・	71,312	88,153	・
（再掲）基礎のみ	59,587	56,600	・	71,009	87,954	・
福祉年金	－	－	・	・	・	・
合 計	51,149	61,128	14,253	80,130	83,059	－

注. 平均年金月額には、基礎年金月額を含む。

第6表 制度別年金受給権者数

ア. 平成 29 年 4 月末現在

(単位：人)

	総 数	老齢給付		障害年金	遺族給付	
		老齢年金	通算老齢年金		遺族年金	通算遺族年金
厚生年金保険（第1号） 計	36,249,019	15,682,115	14,210,184	603,952	5,716,521	36,247
旧共済組合を除く	35,784,617	15,410,949	14,125,827	598,433	5,613,912	35,496
旧 法	1,418,860	510,087	408,732	67,766	397,467	34,808
新 法	34,336,734	14,889,180	13,715,138	529,193	5,203,223	・
（再掲）基礎あり	24,799,469	12,950,392	11,407,742	304,716	136,619	・
基礎または定額あり	25,131,555	13,254,702	11,876,853	・	・	・
基礎繰上げあり	1,947,002	516,218	1,430,784	・	・	・
基礎繰上げなし	23,184,553	12,738,484	10,446,069	・	・	・
基礎及び定額なし	3,472,763	1,634,478	1,838,285	・	・	・
船員保険（旧法）	29,023	11,682	1,957	1,474	13,222	688
旧共済組合 計	464,402	271,166	84,357	5,519	102,609	751
旧 法	145,296	107,204	3,775	1,885	31,681	751
新 法	319,106	163,962	80,582	3,634	70,928	・
（再掲）基礎あり	240,424	162,085	76,033	2,278	28	・
国民年金 計	34,483,227	31,707,742	535,398	2,024,061	216,026	・
旧法拋出制	1,388,526	778,024	535,398	55,099	20,005	・
新法基礎年金	33,094,701	30,929,718	・	1,968,962	196,021	・
（再掲）基礎のみ	8,295,232	6,571,584	・	1,664,246	59,402	・
福祉年金	900	900	・	・	・	・
合 計	45,693,253	34,278,280	3,261,807	2,321,019	5,795,900	36,247

- 注1. 厚生年金保険（第1号）受給権者とは、厚生年金保険受給権者全体から、共済組合等の組合員等たる厚生年金保険の被保険者期間（平成27年9月以前の共済組合等の組合員等の期間を含む）のみの者を除き、さらに、障害厚生年金受給権者及び短期要件分の遺族厚生年金受給権者について、それぞれ初診日又は死亡日に共済組合等の組合員等であった者を除いた者をいう。
2. 新法老齢厚生年金（第1号）のうち、旧法の老齢年金に相当するものは「老齢年金」に、それ以外のものは「通算老齢年金」に計上している。新法退職共済年金についても同様。
3. 人数の合計は、厚生年金保険（第1号）と同一の年金種別の基礎年金を併給している者の重複分を控除した数である。
4. 「旧共済組合」は、厚生年金保険に統合された時点で旧 J R 共済、旧 N T T 共済、旧 J T 共済又は旧農林共済の受給権が発生していた者をいう。
5. 「基礎あり」は、同一の年金種別の基礎年金の受給権を有する者をいう。
6. 「基礎のみ」は、同一の年金種別の厚生年金保険（第1号）（旧共済組合を除く）の受給権を有しない基礎年金受給権者をいう。
7. 寡婦年金については、新法においても存続しているが、第1号被保険者であった夫の妻のみに対して適用され、基礎年金一律の給付ではないため、新法分も便宜上旧法拋出制に計上している。

イ. 平成 29 年 4 月新規裁定

(単位：人)

	総 数	老齢給付		障害年金	遺族給付	
		老齢年金	通算老齢年金		遺族年金	通算遺族年金
厚生年金保険（第1号） 計	91,803	17,600	45,637	1,072	27,494	-
旧共済組合を除く	91,775	17,596	45,616	1,071	27,492	-
旧 法	199	10	187	2	-	-
新 法	91,572	17,585	45,426	1,069	27,492	・
（再掲）基礎あり	12,634	3,304	7,368	619	1,343	・
基礎または定額あり	12,948	3,900	9,048	・	・	・
基礎繰上げあり	2,243	951	1,292	・	・	・
基礎繰上げなし	10,705	2,949	7,756	・	・	・
基礎及び定額なし	50,063	13,685	36,378	・	・	・
船員保険（旧法）	4	1	3	-	-	-
旧共済組合 計	28	4	21	1	2	-
旧 法	6	2	2	-	2	-
新 法	22	2	19	1	-	・
（再掲）基礎あり	15	2	12	1	-	・
国民年金 計	28,769	23,431	72	3,058	2,208	・
旧法拋出制	174	3	72	2	97	・
新法基礎年金	28,595	23,428	・	3,056	2,111	・
（再掲）基礎のみ	15,961	12,756	・	2,437	768	・
福祉年金	-	-	・	・	・	・
合 計	107,923	37,725	38,329	3,510	28,359	-

- 注1. 厚生年金保険（第1号）受給権者とは、厚生年金保険受給権者全体から、共済組合等の組合員等たる厚生年金保険の被保険者期間（平成27年9月以前の共済組合等の組合員等の期間を含む）のみの者を除き、さらに、障害厚生年金受給権者及び短期要件分の遺族厚生年金受給権者について、それぞれ初診日又は死亡日に共済組合等の組合員等であった者を除いた者をいう。
2. 新法老齢厚生年金（第1号）のうち、旧法の老齢年金に相当するものは「老齢年金」に、それ以外のものは「通算老齢年金」に計上している。新法退職共済年金についても同様。
3. 人数の合計は、厚生年金保険（第1号）と同一の年金種別の基礎年金を併給している者の重複分を控除した数である。
4. 「旧共済組合」は、厚生年金保険に統合された時点で旧 J R 共済、旧 N T T 共済、旧 J T 共済又は旧農林共済の受給権が発生していた者をいう。
5. 「基礎あり」は、同一の年金種別の基礎年金の受給権を有する者をいう。
6. 「基礎のみ」は、同一の年金種別の厚生年金保険（第1号）（旧共済組合を除く）の受給権を有しない基礎年金受給権者をいう。
7. 寡婦年金については、新法においても存続しているが、第1号被保険者であった夫の妻のみに対して適用され、基礎年金一律の給付ではないため、新法分も便宜上旧法拋出制に計上している。

第7表 制度別受給権者年金総額

平成 29 年 4 月末現在

(単位：百万円)

	総 数	老齢給付		障害年金	遺族給付	
		老齢年金	通算老齢年金		遺族年金	通算遺族年金
厚生年金保険（第1号） 計	26,757,839	18,198,873	2,559,548	453,747	5,536,089	9,581
厚生年金基金代行分除く	25,562,534	17,122,476	2,440,641	453,747	5,536,089	9,581
旧共済組合を除く	26,190,748	17,773,858	2,539,622	448,699	5,419,163	9,406
旧 法	1,497,350	848,699	153,875	77,345	408,200	9,230
厚生年金基金代行分除く	1,488,311	841,317	152,219	77,345	408,200	9,230
新 法	24,634,862	16,891,519	2,385,071	368,404	4,989,868	・
(別掲) 基礎年金	16,891,626	9,072,292	7,465,963	246,607	106,764	・
厚生年金基金代行分除く	23,448,595	15,822,504	2,267,820	368,404	4,989,868	・
船員保険（旧法）	58,536	33,639	676	2,950	21,095	176
旧共済組合 計	567,091	425,016	19,926	5,048	116,926	175
旧 法	274,816	233,417	1,788	2,638	36,798	175
新 法	292,275	191,599	18,138	2,410	80,128	・
(別掲) 基礎年金	177,281	120,343	55,093	1,816	28	・
国民年金 計	23,085,660	21,054,412	121,181	1,748,190	161,877	・
旧法拋出制	557,745	379,443	121,181	48,142	8,979	・
新法基礎年金	22,527,915	20,674,969	・	1,700,048	152,898	・
(再掲) 基礎のみ	5,625,930	4,136,385	・	1,443,411	46,134	・
福祉年金	359	359	・	・	・	・
合 計	49,843,858	39,253,645	2,680,729	2,201,937	5,697,966	9,581

- 注1. 厚生年金保険（第1号）受給権者の年金総額は、老齢給付及び遺族年金（長期要件）については、平成27年9月以前の厚生年金保険被保険者期間及び平成27年10月以降の第1号厚生年金被保険者期間に係る年金総額であり、平成27年10月以降に受給権が発生した障害厚生年金及び遺族厚生年金（短期要件）については、共済組合等の組合員等たる厚生年金保険の被保険者期間（平成27年9月以前の共済組合等の組合員等の期間を含む）を含めて算出した年金総額である。
2. 「旧共済組合」は、厚生年金保険に統合された時点で旧J R 共済、旧 N T T 共済、旧 J T 共済又は旧農林共済の受給権が発生していた者の当該年金の年金総額である。
3. 「基礎のみ」は、同一の年金種別の厚生年金保険（第1号）（旧共済組合を除く）の受給権を有しない基礎年金受給権者の年金総額である。
4. 寡婦年金については、新法においても存続しているが、第1号被保険者であった夫の妻のみに対して適用され、基礎年金一律の給付ではないため、新法分も便宜上旧法拋出制に計上している。

第 8 表 制度別受給権者平均年金月額

ア. 平成 29 年 4 月末現在

(単位：円)

	総 数	老齢給付		障害年金	遺族給付	
		老齢年金	通算老齢年金		遺族年金	通算遺族年金
厚生年金保険（第 1 号） 計	100,754	145,556	59,116	96,886	82,260	22,028
厚生年金基金代行分除く	98,006	139,836	58,419	96,886	82,260	22,028
旧共済組合を除く	100,328	145,168	59,027	96,823	82,027	22,083
旧 法	87,943	138,653	31,372	95,113	85,584	22,097
厚生年金基金代行分除く	87,412	137,447	31,035	95,113	85,584	22,097
新 法	100,782	145,317	59,855	96,847	81,626	・
厚生年金基金代行分除く	97,903	139,334	59,143	96,847	81,626	・
基礎または定額あり	112,774	153,704	67,096	・	・	・
基礎繰上げあり	72,392	126,403	52,905	・	・	・
基礎繰上げなし	116,165	154,810	69,040	・	・	・
基礎及び定額なし	43,303	77,303	13,073	・	・	・
船員保険（旧法）	168,075	239,964	28,775	166,762	132,957	21,373
旧共済組合 計	133,572	167,597	74,109	103,652	94,983	19,446
旧 法	157,619	181,443	39,462	116,631	96,794	19,446
新 法	122,623	158,544	75,732	96,919	94,175	・
国民年金 計	55,790	55,335	18,861	71,975	62,445	・
旧法拋出制	33,473	40,642	18,861	72,811	37,405	・
新法基礎年金	56,726	55,704	・	71,952	65,001	・
（再掲）基礎のみ	56,518	52,453	・	72,276	64,719	・
福祉年金	33,275	33,275	・	・	・	・
合 計	90,903	95,429	68,488	79,058	81,925	22,028

注. 平均年金月額には、基礎年金月額を含む。

イ. 平成 29 年 4 月新規裁定

(単位：円)

	総 数	老齢給付		障害年金	遺族給付	
		老齢年金	通算老齢年金		遺族年金	通算遺族年金
厚生年金保険（第 1 号） 計	50,295	76,827	20,043	100,718	81,560	－
厚生年金基金代行分除く	48,469	70,812	18,690	100,718	81,560	－
旧共済組合を除く	50,293	76,815	20,034	100,685	81,561	－
旧 法	21,567	123,520	15,452	＊	－	－
厚生年金基金代行分除く	21,478	123,139	15,378	＊	－	－
新 法	50,354	76,777	20,054	100,717	81,561	・
厚生年金基金代行分除く	48,524	70,757	18,695	100,717	81,561	・
基礎または定額あり	72,172	124,900	49,445	・	・	・
基礎繰上げあり	75,896	107,181	52,868	・	・	・
基礎繰上げなし	71,392	130,615	48,874	・	・	・
基礎及び定額なし	26,499	63,063	12,744	・	・	・
船員保険（旧法）	78,609	＊	12,427	－	－	－
旧共済組合 計	56,684	127,253	38,045	＊	＊	－
旧 法	72,356	＊	＊	－	＊	－
新 法	52,409	＊	41,803	＊	－	－
国民年金 計	55,280	52,621	9,104	71,322	62,792	・
旧法拋出制	26,078	39,251	9,104	＊	37,468	・
新法基礎年金	55,458	52,623	・	71,326	63,956	・
（再掲）基礎のみ	59,254	56,598	・	71,028	66,005	・
福祉年金	－	－	・	・	・	・
合 計	51,581	64,122	14,866	80,112	80,988	－

注. 平均年金月額には、基礎年金月額を含む。

第9表 障害等級別障害年金受給（権）者状況

平成 29 年 4 月末現在

	受給権者				受給者			
	件数	年金総額	(別掲) 基礎年金	平均年金月額	件数	年金総額	(別掲) 基礎年金	平均年金月額
	人	百万円	百万円	円	人	百万円	百万円	円
厚生年金保険（第1号） 計	603,952	453,747	248,424	96,886	417,556	300,640	211,642	102,238
職務／公務上を除く 計	602,941	451,616	248,348	96,743	416,628	298,577	211,577	102,040
1 級	75,192	72,340	65,889	153,195	68,641	66,460	60,199	153,770
2 級	253,409	177,195	182,459	118,272	206,778	137,095	151,379	116,257
3 級	274,340	202,081	・	61,384	141,209	95,022	・	56,077
職務／公務上	1,011	2,131	76	181,914	928	2,062	64	190,979
国民年金 計	2,024,061	1,748,190	・	71,975	1,892,245	1,640,929	・	72,266
1 級	743,878	730,960	・	81,886	725,244	712,746	・	81,897
2 級	1,280,183	1,017,230	・	66,216	1,167,001	928,183	・	66,280

注1. 厚生年金保険（第1号）受給（権）者とは、厚生年金保険受給（権）者全体から、共済組合等の組合員等たる厚生年金保険の被保険者期間（平成27年9月以前の共済組合等の組合員等の期間を含む）のみの者を除き、さらに、障害厚生年金受給（権）者及び短期要件分の遺族厚生年金受給（権）者について、それぞれ初診日又は死亡日に共済組合等の組合員等であった者を除いた者をいう。
2. 厚生年金保険（第1号）受給（権）者の年金総額における、平成27年10月以降に受給権が発生した障害厚生年金については、共済組合等の組合員等たる厚生年金保険の被保険者期間（平成27年9月以前の共済組合等の組合員等の期間を含む）を含めて算出している。
3. 平均年金月額には、基礎年金月額を含む。

平成 29 年 4 月新規裁定

	受給権者				受給者			
	件数	年金総額	(別掲) 基礎年金	平均年金月額	件数	年金総額	(別掲) 基礎年金	平均年金月額
	人	百万円	百万円	円	人	百万円	百万円	円
厚生年金保険（第1号） 計	1,072	757	539	100,718	1,047	737	534	101,153
職務／公務上を除く 計	1,072	757	539	100,718	1,047	737	534	101,153
1 級	129	124	133	166,421	129	124	133	166,421
2 級	491	321	405	123,213	486	316	401	122,974
3 級	452	312	・	57,532	432	296	・	57,114
職務／公務上	-	-	-	-	-	-	-	-
国民年金 計	3,058	2,617	・	71,322	3,026	2,589	・	71,308
1 級	671	672	・	83,406	665	665	・	83,370
2 級	2,387	1,946	・	67,925	2,361	1,924	・	67,911

注1. 厚生年金保険（第1号）受給（権）者とは、厚生年金保険受給（権）者全体から、共済組合等の組合員等たる厚生年金保険の被保険者期間（平成27年9月以前の共済組合等の組合員等の期間を含む）のみの者を除き、さらに、障害厚生年金受給（権）者及び短期要件分の遺族厚生年金受給（権）者について、それぞれ初診日又は死亡日に共済組合等の組合員等であった者を除いた者をいう。
2. 厚生年金保険（第1号）受給（権）者の年金総額における、平成27年10月以降に受給権が発生した障害厚生年金については、共済組合等の組合員等たる厚生年金保険の被保険者期間（平成27年9月以前の共済組合等の組合員等の期間を含む）を含めて算出している。
3. 平均年金月額には、基礎年金月額を含む。

第2表 厚生年金保険（第1号） 標準報酬月額別被保険者数

標準報酬月額別被保険者数								
標準報酬月額	合 計		船員を除く合計		一般男子	女 子	坑内員	船 員
		割合 (%)		割合 (%)				
万円								
総 計	38,880,160	100.00	38,826,923	100.00	24,289,056	14,537,267	600	53,237
8.8	232,464	0.60	232,068	0.60	114,466	117,602	—	396
9.8	293,860	0.76	293,617	0.76	144,185	149,430	2	243
10.4	119,249	0.31	119,166	0.31	30,112	89,054	—	83
11.0	189,423	0.49	189,297	0.49	47,295	142,002	—	126
11.8	322,564	0.83	322,019	0.83	86,921	235,092	6	545
小 計	1,157,560	2.98	1,156,167	2.98	422,979	733,180	8	1,393
12.6	392,646	1.01	391,934	1.01	92,333	299,601	—	712
13.4	545,882	1.40	545,649	1.41	138,168	407,481	—	233
14.2	661,650	1.70	661,482	1.70	170,884	490,596	2	168
15.0	1,009,112	2.60	1,008,597	2.60	327,506	681,086	5	515
16.0	1,114,025	2.87	1,113,844	2.87	348,063	765,781	—	181
小 計	3,723,315	9.58	3,721,506	9.58	1,076,954	2,644,545	7	1,809
17.0	1,194,882	3.07	1,194,583	3.08	406,669	787,905	9	299
18.0	1,325,530	3.41	1,324,858	3.41	503,634	821,215	9	672
19.0	1,281,306	3.30	1,280,832	3.30	497,298	783,528	6	474
20.0	2,307,242	5.93	2,305,817	5.94	1,051,908	1,253,899	10	1,425
22.0	2,790,096	7.18	2,788,979	7.18	1,362,435	1,426,516	28	1,117
小 計	8,899,056	22.89	8,895,069	22.91	3,821,944	5,073,063	62	3,987
24.0	2,656,718	6.83	2,654,972	6.84	1,454,238	1,200,675	59	1,746
26.0	2,631,791	6.77	2,629,438	6.77	1,612,530	1,016,870	38	2,353
28.0	2,251,780	5.79	2,249,722	5.79	1,489,066	760,598	58	2,058
30.0	2,203,870	5.67	2,200,581	5.67	1,554,977	645,552	52	3,289
32.0	1,794,715	4.62	1,792,391	4.62	1,332,590	459,772	29	2,324
小 計	11,538,874	29.68	11,527,104	29.69	7,443,401	4,083,467	236	11,770
34.0	1,579,301	4.06	1,577,022	4.06	1,217,643	359,317	62	2,279
36.0	1,505,857	3.87	1,503,093	3.87	1,197,460	305,587	46	2,764
38.0	1,531,098	3.94	1,527,982	3.94	1,253,613	274,337	32	3,116
41.0	1,638,292	4.21	1,634,501	4.21	1,368,019	266,454	28	3,791
44.0	1,259,467	3.24	1,255,989	3.23	1,084,046	171,916	27	3,478
小 計	7,514,015	19.33	7,498,587	19.31	6,120,781	1,377,611	195	15,428
47.0	981,751	2.53	978,672	2.52	862,611	116,035	26	3,079
50.0	920,659	2.37	917,814	2.36	802,901	114,900	13	2,845
53.0	643,862	1.66	641,615	1.65	581,131	60,468	16	2,247
56.0	537,722	1.38	535,814	1.38	487,398	48,409	7	1,908
59.0	483,655	1.24	482,044	1.24	433,785	48,252	7	1,611
小 計	3,567,649	9.18	3,555,959	9.16	3,167,826	388,064	69	11,690
62.0	2,479,691	6.38	2,472,531	6.37	2,235,171	237,337	23	7,160

第2表(続) 厚生年金保険(第1号) 標準報酬月額別被保険者数(短時間労働者)

標準報酬月額別被保険者数					
標準報酬月額	合 計		一般男子	女 子	坑内員
		割合(%)			
万円					
総 計	317,340	100.00	95,311	222,029	-
8.8	22,758	7.17	5,102	17,656	-
9.8	49,551	15.61	10,098	39,453	-
10.4	39,257	12.37	8,558	30,699	-
11.0	43,071	13.57	10,550	32,521	-
11.8	36,731	11.57	9,861	26,870	-
小 計	191,368	60.30	44,169	147,199	-
12.6	25,733	8.11	7,812	17,921	-
13.4	18,895	5.95	6,497	12,398	-
14.2	14,193	4.47	5,152	9,041	-
15.0	12,651	3.99	5,077	7,574	-
16.0	11,115	3.50	4,850	6,265	-
小 計	82,587	26.02	29,388	53,199	-
17.0	8,566	2.70	4,021	4,545	-
18.0	6,704	2.11	3,214	3,490	-
19.0	5,343	1.68	2,662	2,681	-
20.0	7,235	2.28	3,745	3,490	-
22.0	5,194	1.64	2,696	2,498	-
小 計	33,042	10.41	16,338	16,704	-
24.0	3,219	1.01	1,622	1,597	-
26.0	2,249	0.71	1,178	1,071	-
28.0	1,328	0.42	653	675	-
30.0	932	0.29	465	467	-
32.0	620	0.20	333	287	-
小 計	8,348	2.63	4,251	4,097	-
34.0	394	0.12	222	172	-
36.0	285	0.09	170	115	-
38.0	256	0.08	147	109	-
41.0	166	0.05	100	66	-
44.0	143	0.05	85	58	-
小 計	1,244	0.39	724	520	-
47.0	83	0.03	49	34	-
50.0	108	0.03	60	48	-
53.0	57	0.02	30	27	-
56.0	55	0.02	26	29	-
59.0	51	0.02	30	21	-
小 計	354	0.11	195	159	-
62.0	397	0.13	246	151	-

第3表 厚生年金保険（第1号） 標準賞与額別被保険者数

標準賞与額別被保険者数								
標準賞与額	合 計		船員を除く合計		一般男子	女 子	坑内員	船 員
		割合 (%)		割合 (%)				
総 計	1,777,448	100.00	1,776,654	100.00	1,128,904	647,744	6	794
万円以上 万円未満								
0.1 ～ 5	346,148	19.47	346,104	19.48	168,076	178,025	3	44
5 ～ 10	312,044	17.56	311,984	17.56	181,141	130,843	-	60
10 ～ 15	256,013	14.40	255,937	14.41	162,242	93,692	3	76
15 ～ 20	163,591	9.20	163,530	9.20	102,930	60,600	-	61
20 ～ 25	156,142	8.78	156,083	8.79	104,238	51,845	-	59
小 計	1,233,938	69.42	1,233,638	69.44	718,627	515,005	6	300
25 ～ 30	91,562	5.15	91,507	5.15	61,143	30,364	-	55
30 ～ 35	78,746	4.43	78,713	4.43	55,612	23,101	-	33
35 ～ 40	52,268	2.94	52,223	2.94	38,686	13,537	-	45
40 ～ 45	44,228	2.49	44,195	2.49	33,303	10,892	-	33
45 ～ 50	32,666	1.84	32,633	1.84	24,352	8,281	-	33
小 計	299,470	16.85	299,271	16.84	213,096	86,175	-	199
50 ～ 55	32,983	1.86	32,954	1.85	25,003	7,951	-	29
55 ～ 60	23,210	1.31	23,187	1.31	17,555	5,632	-	23
60 ～ 65	21,587	1.21	21,567	1.21	16,673	4,894	-	20
65 ～ 70	15,936	0.90	15,913	0.90	12,679	3,234	-	23
70 ～ 75	14,470	0.81	14,443	0.81	11,607	2,836	-	27
小 計	108,186	6.09	108,064	6.08	83,517	24,547	-	122
75 ～ 80	10,699	0.60	10,687	0.60	8,334	2,353	-	12
80 ～ 85	11,844	0.67	11,823	0.67	9,225	2,598	-	21
85 ～ 90	8,026	0.45	8,014	0.45	6,399	1,615	-	12
90 ～ 95	8,421	0.47	8,413	0.47	7,026	1,387	-	8
95 ～ 100	5,885	0.33	5,873	0.33	4,888	985	-	12
小 計	44,875	2.52	44,810	2.52	35,872	8,938	-	65
100 ～ 105	9,595	0.54	9,573	0.54	8,012	1,561	-	22
105 ～ 110	5,010	0.28	5,005	0.28	4,186	819	-	5
110 ～ 115	5,493	0.31	5,483	0.31	4,520	963	-	10
115 ～ 120	4,673	0.26	4,668	0.26	3,835	833	-	5
120 ～ 125	5,032	0.28	5,018	0.28	4,228	790	-	14
小 計	29,803	1.68	29,747	1.67	24,781	4,966	-	56
125 ～ 130	3,298	0.19	3,295	0.19	2,804	491	-	3
130 ～ 135	3,661	0.21	3,657	0.21	3,202	455	-	4
135 ～ 140	2,673	0.15	2,669	0.15	2,308	361	-	4
140 ～ 145	2,754	0.15	2,753	0.15	2,343	410	-	1
145 ～ 150	2,180	0.12	2,175	0.12	1,857	318	-	5
小 計	14,566	0.82	14,549	0.82	12,514	2,035	-	17
150 ～	46,610	2.62	46,575	2.62	40,497	6,078	-	35

第3表(続) 厚生年金保険(第1号) 標準賞与額別被保険者数(短時間労働者)

標準賞与額別被保険者数						
標準賞与額	合 計		一般男子	女 子	坑内員	
		割合(%)				
総 計	8,520	100.00	2,499	6,021		-
万円以上 万円未満						
0.1 ～ 5	6,020	70.66	1,388	4,632		-
5 ～ 10	369	4.33	115	254		-
10 ～ 15	295	3.46	87	208		-
15 ～ 20	460	5.40	121	339		-
20 ～ 25	308	3.62	70	238		-
小 計	7,452	87.46	1,781	5,671		-
25 ～ 30	994	11.67	678	316		-
30 ～ 35	31	0.36	8	23		-
35 ～ 40	8	0.09	3	5		-
40 ～ 45	8	0.09	5	3		-
45 ～ 50	4	0.05	4	-		-
小 計	1,045	12.27	698	347		-
50 ～ 55	4	0.05	3	1		-
55 ～ 60	5	0.06	5	-		-
60 ～ 65	5	0.06	4	1		-
65 ～ 70	-	-	-	-		-
70 ～ 75	-	-	-	-		-
小 計	14	0.16	12	2		-
75 ～ 80	1	0.01	1	-		-
80 ～ 85	2	0.02	1	1		-
85 ～ 90	-	-	-	-		-
90 ～ 95	-	-	-	-		-
95 ～ 100	1	0.01	1	-		-
小 計	4	0.05	3	1		-
100 ～ 105	-	-	-	-		-
105 ～ 110	2	0.02	2	-		-
110 ～ 115	2	0.02	2	-		-
115 ～ 120	-	-	-	-		-
120 ～ 125	-	-	-	-		-
小 計	4	0.05	4	-		-
125 ～ 130	1	0.01	1	-		-
130 ～ 135	-	-	-	-		-
135 ～ 140	-	-	-	-		-
140 ～ 145	-	-	-	-		-
145 ～ 150	-	-	-	-		-
小 計	1	0.01	1	-		-
150 ～	-	-	-	-		-

第4表(続) 厚生年金保険(第1号) 都道府県別年金受給権者状況(厚生年金保険(第1号)計)
(失 権)

都道府県別	合 計			老 齢 年 金			通 算 老 齢 年 金			障 害 年 金			遺 族 年 金			通算遺族年金	
	件数	年金額	(別掲)基礎年金額	件数	年金額	(別掲)基礎年金額	件数	年金額	(別掲)基礎年金額	件数	年金額	(別掲)基礎年金額	件数	年金額	(別掲)基礎年金額	件数	年金額
		千円	千円		千円	千円		千円	千円		千円	千円		千円	千円		千円
平成 28 年11月	92,800	86,034,574	35,697,016	38,670	55,386,387	20,236,047	30,275	7,574,342	14,371,704	2,013	1,813,457	910,259	21,449	21,158,617	179,007	393	101,770
12月	84,936	78,579,945	32,784,208	35,294	50,413,821	18,543,912	27,722	6,998,234	13,205,691	1,952	1,752,580	890,250	19,627	19,334,853	144,355	341	80,457
平成 29 年 1月	74,315	69,130,125	28,886,742	31,111	44,589,538	16,489,992	24,024	5,998,301	11,491,740	1,738	1,527,606	760,168	17,150	16,938,666	144,843	292	76,014
2月	120,215	111,484,117	46,613,963	50,049	71,627,274	26,532,365	38,788	9,740,115	18,664,850	2,788	2,521,817	1,212,422	28,071	27,465,810	204,326	519	129,101
3月	96,153	88,423,409	36,980,499	39,427	55,993,659	20,802,044	31,327	7,884,165	15,049,399	2,106	1,874,014	947,874	22,899	22,568,358	181,183	394	103,213
4月	103,760	86,684,924	44,653,174	36,065	51,192,554	19,126,945	28,386	7,074,234	13,623,112	1,950	1,728,901	871,683	37,009	26,597,755	11,031,435	350	91,480
北 海	4,852	3,776,799	1,977,466	1,575	2,171,031	777,641	1,500	359,008	698,936	103	91,963	36,889	1,657	1,150,434	464,000	17	4,363
道	1,144	677,802	508,205	309	378,127	159,915	382	72,998	185,234	11	12,656	3,735	439	213,526	159,321	3	496
青 森	1,269	749,316	553,794	341	398,205	176,185	409	75,751	207,355	24	15,514	15,055	487	257,834	155,198	8	2,012
岩 手	1,753	1,309,600	780,880	559	773,358	289,973	470	118,389	229,629	23	14,916	9,946	696	401,779	251,331	5	1,158
宮 城	1,130	714,396	491,337	333	399,880	176,201	343	63,488	177,347	18	12,290	11,116	431	237,730	126,674	5	1,008
山 形	1,098	656,644	478,701	296	331,880	163,084	366	73,172	181,747	28	19,681	13,262	405	231,625	120,609	3	286
福 島	1,763	1,153,583	784,322	524	645,240	272,519	537	124,205	262,709	39	30,546	13,261	658	352,735	235,834	5	856
茨 城	1,964	1,625,370	896,469	709	995,111	389,792	486	118,288	240,922	43	42,955	18,225	722	468,076	247,530	4	1,040
栃 木	1,351	1,008,611	605,720	441	576,063	243,400	347	76,625	175,717	27	24,941	10,531	533	330,379	176,072	3	602
群 馬	1,535	1,123,197	716,555	500	651,044	288,588	453	111,374	219,744	24	21,064	10,756	548	336,869	197,468	10	2,846
埼 玉	5,293	4,766,449	2,456,718	1,940	2,867,448	1,115,291	1,389	359,543	703,163	89	86,107	43,355	1,860	1,449,554	594,910	15	3,797
千 葉	4,651	4,252,779	2,060,703	1,654	2,494,528	927,595	1,168	295,065	577,186	82	79,548	40,923	1,734	1,379,569	515,000	13	4,068
東 京	8,984	8,744,637	3,844,978	3,191	5,155,464	1,698,165	2,439	719,959	1,172,769	135	127,057	63,341	3,188	2,732,422	910,703	31	9,736
神 奈 川	6,008	6,012,321	2,553,262	2,117	3,431,628	1,160,051	1,427	378,045	696,477	111	109,120	51,770	2,336	2,088,461	644,964	17	5,067
新 潟	2,297	1,655,396	1,003,168	776	963,134	408,394	640	147,285	318,852	37	30,053	18,167	839	513,930	257,755	5	995
富 山	1,071	878,340	444,342	405	519,547	216,916	264	63,415	123,560	17	15,686	8,190	375	277,283	95,676	10	2,410
石 川	1,082	838,751	458,091	367	493,509	195,342	321	83,606	154,373	20	16,516	8,386	369	244,134	99,990	5	985
福 井	841	627,131	366,125	298	372,164	153,435	247	64,323	121,265	7	6,781	2,730	286	182,713	88,695	3	1,150
山 梨	724	511,343	308,609	226	294,372	118,091	233	60,775	103,308	14	12,066	7,411	248	143,795	79,799	3	334
長 野	2,297	1,782,650	970,118	837	1,095,904	428,976	680	179,616	302,467	40	30,824	19,920	735	474,871	218,755	5	1,435
岐 阜	1,856	1,494,551	834,847	700	932,367	387,184	515	125,995	255,520	35	27,956	14,624	600	406,905	177,518	6	1,328
静 岡	3,268	2,785,437	1,404,533	1,199	1,680,700	633,765	842	217,673	398,077	86	74,718	38,444	1,131	809,914	334,248	10	2,432
愛 知	5,630	5,219,023	2,679,012	2,205	3,249,728	1,251,760	1,436	365,113	714,937	117	107,761	53,329	2,051	1,491,491	658,987	21	4,930
重 慶	1,630	1,341,320	711,565	586	802,720	325,488	469	121,826	225,699	28	23,764	10,171	543	391,781	150,837	4	1,230
滋 賀	1,346	1,092,004	565,413	441	616,218	250,788	383	101,579	188,112	15	13,514	5,472	501	358,572	121,041	6	2,122
京 都	2,298	1,971,589	948,565	798	1,160,938	430,307	656	171,721	294,098	43	42,009	12,676	797	595,251	211,484	4	1,669
大 阪	7,090	6,454,529	3,055,436	2,638	3,898,227	1,398,082	1,882	493,008	903,356	139	135,034	57,960	2,406	1,920,660	696,038	25	7,600
兵 庫	4,903	4,719,904	2,054,703	1,837	2,876,179	971,174	1,200	300,392	557,028	82	87,421	34,382	1,771	1,451,608	492,119	13	4,304
和 歌 山	1,151	1,038,295	469,225	402	616,487	210,694	301	75,911	143,565	9	6,151	5,461	436	339,376	109,505	3	370
鳥 取	979	736,440	384,157	314	412,948	150,528	298	67,198	139,971	16	13,708	5,850	344	240,231	87,808	7	2,355
島 根	595	409,841	258,866	212	252,976	105,773	179	42,740	90,839	9	5,431	4,876	192	108,352	57,379	3	342
島 田	725	480,220	303,938	227	273,309	116,259	223	57,018	104,103	15	12,691	7,275	257	136,365	76,302	3	836
岡 山	1,761	1,443,787	706,204	646	846,611	324,411	471	122,597	209,690	37	32,548	20,611	604	441,747	151,491	3	284
広 島	2,339	2,091,062	951,606	861	1,274,499	422,414	586	155,292	246,199	53	49,701	22,067	829	609,058	260,926	10	2,513
山 口	1,301	1,141,201	543,765	492	695,923	252,475	306	75,236	139,450	26	21,395	12,482	474	347,849	139,358	3	799
徳 島	739	511,808	288,663	249	300,321	115,767	217	48,624	93,262	17	11,906	8,386	255	150,445	71,248	1	*
香 川	988	786,845	405,743	379	503,562	184,654	264	65,088	124,668	13	3,540	3,540	324	203,935	92,880	8	2,193
愛 媛	1,506	1,113,517	634,258	506	651,907	252,387	464	101,761	229,890	32	28,650	14,101	503	331,114	137,880	1	*
高 知	718	492,268	286,488	257	297,371	125,582	230	53,548	102,770	14	11,557	215	215	129,131	56,712	2	*
福 岡	4,025	3,492,893	1,637,774	1,444	2,064,291	712,401	1,001	238,851	465,118	93	74,591	45,001	1,475	1,112,163	415,254	12	2,997
佐 賀	705	446,598	300,131	220	254,044	106,488	211	46,747	102,845	9	8,338	4,876	260	136,202	85,923	5	1,267
長 崎	1,106	825,791	464,484	341	464,832	164,927	298	71,948	136,693	25	19,112	10,785	440	287,249	152,079	2	*
熊 本	1,366	937,310	573,880	414	519,009	205,240	417	99,961	201,007	40	33,518	18,722	485	282,712	148,911	10	2,111
大 分	1,073	782,262	437,165	353	444,405	168,552	323	68,552	152,567	26	21,897	12,286	365	246,397	92,751	6	1,012
宮 崎	996	602,110	436,952	293	350,308	145,115	342	70,677	171,336	22	13,656	10,410	334	166,550	110,090	5	919
鹿 児 島	1,575	966,737	688,128	456	539,349	240,751	549	119,287	275,576	40	26,650	19,756	524	280,261	152,045	6	1,189
沖 縄	686	375,891	321,205	177	196,978	95,172	205	46,745	102,285	17	12,869	9,750	286	119,173	113,997	1	*
そ の 他	98	66,576	46,903	20	26,714	8,238	17	4,318	2,320	-	-	-	61	35,544	36,344	-	-

注1. 厚生年金保険(第1号)の受給権者とは、厚生年金保険受給権者全体から、共済組合等の組合員等たる厚生年金保険の被保険者期間(平成27年9月以前の共済組合等の組合員等の期間を含む)のみの者を除き、さらに、障害厚生年金受給権者及び短期要件分の遺族厚生年金受給権者について、それぞれ初診日又は死亡日に共済組合等の組合員等であった者を除いた者をいう。

2. 厚生年金保険(第1号)受給権者の年金額は、老齢給付及び遺族年金(長期要件)については、平成27年9月以前の厚生年金保険被保険者期間及び平成27年10月以降の第1号厚生年金被保険者期間に係る年金額であり、平成27年10月以降に受給権が発生した障害年金及び遺族年金(短期要件)については、共済組合等の組合員等たる厚生年金保険の被保険者期間(平成27年9月以前の共済組合等の組合員等の期間を含む)を含めて算出した年金額である。

第4表(続) 厚生年金保険（第1号） 都道府県別年金受給権者状況(厚生年金保険計（第1号）(旧共済組合を除く))
(新規裁定)

都道府県別	合 計			老 齢 年 金			通 算 老 齢 年 金			障 害 年 金			遺 族 年 金			通算遺族年金	
	件数	年金額	(別掲)基礎年金額	件数	年金額	(別掲)基礎年金額	件数	年金額	(別掲)基礎年金額	件数	年金額	(別掲)基礎年金額	件数	年金額	(別掲)基礎年金額	件数	年金額
	千円	千円	千円	千円	千円	千円	千円	千円	千円	千円	千円	千円	千円	千円	千円	千円	千円
平成 28 年11月	110,515	57,230,412	9,954,722	20,841	16,884,430	2,201,592	54,271	8,039,956	4,796,680	3,093	2,228,714	1,409,343	32,309	30,077,240	1,547,107	1	*
12月	90,479	47,095,278	8,085,453	16,444	13,302,807	1,680,418	43,811	6,424,305	3,722,335	3,017	2,178,895	1,432,653	27,206	25,189,169	1,250,048	1	*
平成 29 年 1月	66,903	35,988,496	5,998,248	12,213	10,058,782	1,377,595	32,070	4,811,050	2,924,516	1,730	1,238,192	786,784	20,890	19,880,472	909,353	-	-
2月	132,871	71,009,106	12,207,992	24,016	19,025,711	2,637,847	63,601	9,488,763	5,897,905	3,648	2,623,084	1,800,224	41,605	39,871,419	1,872,015	1	*
3月	105,955	55,253,585	9,990,898	19,452	15,633,157	2,170,060	51,310	7,678,203	4,682,025	3,299	2,354,187	1,648,259	31,894	29,588,037	1,490,553	-	-
4月	91,775	47,708,239	7,679,300	17,596	14,227,819	1,991,841	45,616	6,828,844	4,137,857	1,071	756,232	537,768	27,492	25,895,344	1,011,834	-	-
北 海 道	4,709	2,072,495	437,555	768	598,838	96,110	2,611	356,115	294,623	45	30,026	18,402	1,285	1,087,515	28,420	-	-
青 森 県	1,064	409,495	104,399	190	133,340	19,285	536	65,712	66,295	10	6,736	6,563	328	203,707	12,256	-	-
岩 手 県	1,133	478,347	111,737	257	175,386	25,786	535	75,447	65,268	19	12,333	9,352	322	215,180	14,488	-	-
宮 城 県	1,914	951,045	177,677	456	372,030	52,369	958	137,149	100,425	20	16,014	11,282	480	425,852	13,602	-	-
秋 田 県	981	411,121	95,594	234	151,463	21,260	464	61,694	58,754	6	4,353	1,978	277	193,611	13,602	-	-
山 形 県	1,011	439,784	72,588	343	197,886	21,948	399	62,622	38,595	10	6,097	5,319	259	173,179	6,726	-	-
福 島 県	1,714	801,706	142,608	487	338,400	40,566	753	113,506	66,176	22	14,624	11,748	452	335,177	24,118	-	-
茨 城 県	2,148	1,022,022	202,382	420	337,954	48,351	1,132	161,148	112,639	21	15,019	10,804	575	507,901	30,588	-	-
栃 木 県	1,473	718,698	123,499	303	238,321	33,979	746	112,449	67,108	18	12,238	7,209	406	355,690	15,204	-	-
群 馬 県	1,492	717,862	124,738	282	224,596	34,085	747	120,680	60,419	17	13,798	9,576	446	358,788	20,659	-	-
埼 玉 県	4,837	2,634,721	426,043	764	669,800	116,968	2,447	378,827	215,054	66	48,718	34,360	1,560	1,537,375	59,661	-	-
千 葉 県	4,309	2,422,221	394,551	719	685,642	89,575	2,243	338,608	223,162	43	32,591	29,489	1,304	1,365,380	52,325	-	-
東 京 都	7,919	4,836,837	713,286	1,536	1,499,921	222,630	3,905	676,242	331,301	96	79,449	63,607	2,382	2,581,225	96,024	-	-
神 奈 川 県	5,297	2,980,090	459,605	899	909,225	117,430	2,974	472,960	265,463	56	42,345	27,559	1,368	1,555,560	49,153	-	-
新 潟 県	2,141	1,049,576	162,903	593	395,465	43,063	931	145,563	83,137	19	12,069	8,377	598	496,481	28,325	-	-
富 山 県	814	479,079	47,937	231	168,002	10,018	288	40,338	24,990	10	5,809	4,569	285	264,930	8,360	-	-
石 川 県	927	479,808	62,606	223	154,614	14,404	404	57,971	34,704	15	9,670	5,679	285	257,553	8,178	-	-
福 井 県	680	368,449	37,042	185	128,449	9,785	261	38,262	18,283	7	4,433	4,735	227	197,305	4,239	-	-
山 梨 県	656	291,396	53,705	130	88,260	16,484	334	55,438	23,018	9	4,719	4,316	183	142,978	9,887	-	-
山 梨 県	1,907	1,001,895	137,450	364	260,369	35,669	897	154,900	74,202	17	14,804	6,264	629	571,822	21,315	-	-
岐 阜 県	1,446	747,879	98,475	175	128,019	14,696	675	101,541	44,682	20	12,846	7,793	576	505,474	31,304	-	-
静 岡 県	2,824	1,553,170	211,359	559	453,911	50,519	1,333	212,745	101,933	40	26,273	20,513	892	860,240	38,393	-	-
愛 知 県	4,411	2,571,317	342,067	663	600,161	85,186	2,107	299,015	172,884	64	43,616	30,946	1,577	1,628,526	53,052	-	-
三 重 県	1,339	687,791	96,889	250	196,944	26,880	653	97,468	50,456	24	16,460	9,635	412	376,919	9,918	-	-
滋 賀 県	1,016	570,987	68,319	199	159,898	18,725	488	71,599	33,819	17	12,720	5,514	312	326,770	10,260	-	-
京 都 府	1,583	883,130	136,392	265	221,077	46,848	785	122,508	74,336	18	13,634	7,852	515	525,911	7,356	-	-
大 阪 府	5,768	3,328,922	486,459	956	841,067	138,370	2,759	433,833	236,870	85	59,444	43,154	1,968	1,994,578	68,064	-	-
兵 庫 県	3,967	2,296,210	306,012	634	533,761	75,692	1,956	290,318	173,482	25	20,036	11,943	1,352	1,452,095	44,895	-	-
和 歌 山 県	978	494,683	84,146	130	120,232	27,667	538	73,058	41,393	8	6,790	3,117	302	294,603	11,969	-	-
和 歌 山 県	734	331,786	61,529	103	79,637	13,475	381	48,606	43,276	11	6,838	5,065	239	196,705	2,232	-	-
鳥 取 県	489	253,419	39,485	122	89,095	12,062	190	28,605	15,124	4	2,413	1,559	173	133,306	10,741	-	-
島 根 県	532	265,884	46,911	142	85,894	12,812	192	28,508	12,650	7	4,306	4,420	191	147,175	17,030	-	-
岡 山 県	1,337	704,394	86,751	239	174,300	24,162	634	93,972	45,014	18	11,368	8,767	446	424,754	8,808	-	-
広 島 県	2,097	1,180,426	156,516	402	327,623	42,548	1,012	145,141	81,875	18	10,539	7,014	665	697,123	25,079	-	-
山 口 県	1,189	650,879	82,902	223	191,061	25,004	584	77,660	41,029	3	1,598	779	379	380,560	16,089	-	-
徳 島 県	646	303,318	57,303	146	106,488	16,318	293	39,498	27,996	6	4,305	4,404	201	153,027	8,584	-	-
香 川 県	852	433,935	63,253	171	123,006	17,934	403	57,309	33,333	11	8,079	6,040	267	245,541	5,947	-	-
愛 媛 県	1,213	593,448	85,125	183	127,592	15,735	581	77,495	50,970	16	9,676	7,657	433	378,685	10,762	-	-
高 知 県	620	284,677	59,888	151	115,500	15,549	309	40,556	40,324	7	3,914	1,783	153	124,707	2,232	-	-
福 岡 県	3,767	1,767,755	329,031	768	603,241	83,054	2,033	298,235	184,374	50	34,117	22,131	916	832,163	39,471	-	-
佐 賀 県	690	281,794	61,874	162	98,085	14,687	360	51,235	37,494	7	5,049	2,787	161	127,425	6,907	-	-
長 崎 県	1,194	527,160	113,210	290	242,443	23,702	649	86,590	74,764	10	6,850	5,455	245	191,277	9,288	-	-
熊 本 県	1,500	611,619	114,081	349	226,898	26,037	776	107,357	72,251	19	11,048	9,995	356	266,316	5,797	-	-
分 岐 県	992	450,655	88,130	207	158,072	21,452	505	67,353	54,198	12	8,095	3,897	268	217,135	8,584	-	-
宮 崎 県	951	372,803	74,698	198	124,446	14,525	506	73,239	46,555	11	6,630	5,738	236	168,488	7,879	-	-
鹿 児 島 県	1,536	614,470	126,984	312	213,525	37,343	793	107,774	60,338	13	10,861	8,346	418	282,310	20,958	-	-
沖 縄 県	861	330,971	104,344	194	139,143	26,036	481	60,847	56,705	20	12,271	10,278	166	118,710	11,324	-	-
の 他	117	48,111	9,264	19	18,741	1,364	75	11,147	6,118	1	*	*	22	17,611	1,783	-	-

注1．厚生年金保険（第1号）の受給権者とは、厚生年金保険受給権者全体から、共済組合等の組合員等たる厚生年金保険の被保険者期間（平成27年9月以前の共済組合等の組合員等の期間を含む）のみの者を除き、さらに、障害厚生年金受給権者及び短期要件分の遺族厚生年金受給権者について、それぞれ初診日又は死亡日に共済組合等の組合員等であった者を除いた者をいう。

2．厚生年金保険（第1号）受給権者の年金額は、老齢給付及び遺族年金（長期要件）については、平成27年9月以前の厚生年金保険被保険者期間及び平成27年10月以降の第1号厚生年金被保険者期間に係る年金額であり、平成27年10月以降に受給権が発生した障害年金及び遺族年金（短期要件）については、共済組合等の組合員等たる厚生年金保険の被保険者期間（平成27年9月以前の共済組合等の組合員等の期間を含む）を含めて算出した年金額である。

3．「旧共済組合」は、厚生年金保険に統合された時点で旧J R共済、旧NTT共済、旧J T共済又は旧農林共済の受給権が発生していた者及びその者の当該年の年金額である。

第4表(続) 厚生年金保険(第1号) 都道府県別年金受給権者状況(厚生年金保険計(第1号)(旧共済組合を除く))
(失 権)

都道府県別	合 計			老 齢 年 金			通 算 老 齢 年 金			障 害 年 金			遺 族 年 金			通算遺族年金	
	件数	年金額	(別掲)基礎年金額	件数	年金額	(別掲)基礎年金額	件数	年金額	(別掲)基礎年金額	件数	年金額	(別掲)基礎年金額	件数	年金額	(別掲)基礎年金額	件数	年金額
		千円	千円		千円	千円		千円	千円		千円	千円		千円	千円		千円
平成 28 年11月	89,904	81,462,511	35,132,849	36,855	51,782,924	19,830,979	29,896	7,448,679	14,223,679	1,978	1,775,529	899,922	20,787	20,354,883	178,269	388	100,497
12月	82,461	74,641,871	32,320,410	33,702	47,268,819	18,189,168	27,439	6,921,071	13,108,339	1,930	1,725,080	879,328	19,058	18,648,209	143,575	332	78,693
平成 29 年 1月	72,094	65,562,983	28,477,945	29,701	41,749,683	16,203,156	23,734	5,899,537	11,375,629	1,714	1,496,655	754,318	16,663	16,343,356	144,843	282	73,751
2月	116,573	105,700,208	45,906,008	47,757	67,024,621	26,047,178	38,276	9,578,600	18,459,867	2,749	2,477,566	1,196,040	27,285	26,493,602	202,922	506	125,819
3月	93,258	83,862,592	36,421,653	37,668	52,457,332	20,419,120	30,915	7,761,545	14,879,350	2,084	1,846,327	942,803	22,207	21,697,552	180,379	384	99,836
4月	101,190	82,646,239	44,145,768	34,432	47,936,340	18,766,271	28,036	6,960,370	13,486,659	1,923	1,693,350	864,467	36,459	25,966,583	11,028,371	340	89,596
北 海 道	4,656	3,429,664	1,950,627	1,450	1,892,305	758,988	1,480	353,141	690,749	98	81,289	36,889	1,612	1,098,699	464,000	16	4,229
青 岩 山	1,101	610,482	502,241	283	326,048	156,542	377	72,771	182,643	11	12,656	3,735	427	198,512	159,321	3	496
宮 城 県	1,227	675,171	548,788	309	331,879	171,960	406	74,937	206,575	24	15,514	15,055	480	250,829	155,198	8	2,012
秋 田 県	1,677	1,175,357	764,916	503	655,258	278,640	462	116,130	225,777	23	14,916	9,946	684	387,895	250,552	5	1,158
	1,086	647,637	483,992	307	346,947	170,852	340	63,024	176,130	17	11,772	10,336	417	224,886	126,674	5	1,008
山 形 県	1,058	603,045	469,365	271	290,222	155,815	360	71,921	179,680	28	19,681	13,262	396	220,935	120,609	3	286
福 島 県	1,708	1,067,075	775,520	488	571,161	266,672	527	121,120	259,753	39	30,546	13,261	649	343,392	235,834	5	856
茨 城 県	1,916	1,552,333	885,126	681	939,061	381,332	481	116,909	238,039	43	42,955	18,225	707	452,368	247,530	4	1,040
栃 木 県	1,327	974,276	599,692	425	548,151	238,932	344	75,955	174,157	27	24,941	10,531	528	324,627	176,072	3	602
群 馬 県	1,506	1,078,115	711,078	484	616,566	286,248	446	108,963	216,607	24	21,064	10,756	542	328,675	197,468	10	2,846
埼 玉 県	5,211	4,632,067	2,441,968	1,891	2,761,158	1,106,934	1,375	353,326	696,769	89	86,107	43,355	1,842	1,427,837	594,910	14	3,639
千 葉 県	4,571	4,112,638	2,044,779	1,600	2,382,263	916,114	1,159	288,363	572,743	81	78,152	40,923	1,719	1,359,998	515,000	12	3,861
東 京 都	8,868	8,519,297	3,820,058	3,108	4,968,226	1,677,481	2,428	715,059	1,168,532	135	127,057	63,341	3,166	2,699,220	910,703	31	9,736
神 奈 川 県	5,915	5,847,610	2,544,452	2,058	3,308,481	1,152,021	1,424	376,952	696,477	110	108,347	50,990	2,306	2,048,764	644,964	17	5,067
	2,216	1,532,438	990,118	728	868,957	397,361	631	143,416	316,834	35	27,897	18,167	817	491,173	257,755	5	995
富 山 県	1,046	838,352	436,837	387	483,492	211,670	261	62,765	121,301	17	15,686	8,190	372	274,191	95,676	9	2,219
石 川 県	1,045	778,850	449,917	343	443,875	190,776	315	82,311	150,765	20	16,516	8,386	362	235,162	99,990	5	985
福 井 県	816	589,115	358,751	283	345,005	148,251	244	62,645	119,075	7	6,781	2,730	279	173,533	88,695	3	1,150
山 梨 県	709	486,262	305,578	215	271,945	115,285	230	59,658	103,084	14	12,066	7,411	247	142,258	79,799	3	334
長 野 県	2,190	1,635,554	949,969	778	977,044	419,012	655	170,942	292,282	38	28,823	19,920	716	457,963	218,755	3	782
岐 阜 県	1,801	1,420,917	820,275	667	869,796	377,424	501	122,186	250,709	35	27,956	14,624	592	399,651	177,518	6	1,328
静 岡 県	3,181	2,645,545	1,387,207	1,143	1,569,556	619,478	835	215,034	395,817	86	74,718	38,444	1,107	783,805	333,468	10	2,432
愛 知 県	5,743	5,088,651	2,655,637	2,149	3,142,383	1,234,891	1,425	361,980	710,381	115	106,497	51,378	2,034	1,472,944	658,987	20	4,847
滋 賀 県	1,590	1,279,088	705,977	562	754,397	322,374	461	118,832	222,595	27	22,713	10,171	536	381,917	150,837	4	1,230
	1,293	1,018,594	554,087	411	561,963	241,398	375	98,038	186,176	14	13,010	5,472	487	343,461	121,041	6	2,122
京 都 府	2,246	1,889,883	936,088	761	1,092,807	419,302	652	170,287	293,406	42	41,425	12,676	787	583,695	210,704	4	1,669
大 阪 府	7,022	6,331,765	3,039,840	2,593	3,804,693	1,385,453	1,877	491,380	900,388	137	131,839	57,960	2,390	1,896,254	696,038	25	7,600
兵 庫 県	4,832	4,599,214	2,040,871	1,785	2,773,607	958,903	1,195	297,533	487,421	82	87,421	34,382	1,758	1,436,697	492,119	12	3,955
奈 良 県	1,125	995,823	463,138	385	582,452	206,167	298	75,062	142,005	9	6,151	5,461	430	331,787	109,505	3	370
和 歌 山 県	950	694,632	376,298	291	374,836	143,449	296	67,093	139,191	16	13,708	5,850	340	236,640	87,808	7	2,355
鳥 取 県	561	364,524	253,755	190	215,655	102,066	172	41,395	89,434	9	5,431	4,876	187	101,702	57,379	3	342
島 根 県	687	437,982	294,975	208	241,997	112,326	213	54,207	99,073	15	12,691	7,275	249	128,337	76,302	2	*
岡 山 県	1,703	1,348,555	696,814	607	768,035	317,552	465	120,959	207,159	36	30,330	20,611	592	428,947	151,491	3	284
広 島 県	2,244	1,937,738	934,925	796	1,142,596	411,080	574	151,632	240,851	53	49,701	22,067	812	591,319	260,926	9	2,489
山 口 県	1,258	1,079,239	535,730	469	650,798	247,476	297	71,940	136,415	26	21,395	12,482	463	334,307	139,358	3	799
徳 島 県	711	472,359	284,112	230	267,875	112,776	214	48,259	92,482	16	10,757	7,606	250	144,955	71,248	1	*
香 川 県	954	724,078	400,829	354	450,868	181,165	260	62,547	123,244	11	9,188	3,540	321	199,281	92,880	8	2,193
愛 媛 県	1,452	1,042,549	619,550	475	591,210	243,500	450	98,957	224,069	32	28,650	14,101	494	323,648	137,880	1	*
高 知 県	696	463,905	282,292	245	277,805	122,724	226	52,286	101,432	14	11,557	1,424	209	121,596	56,712	2	*
福 岡 県	3,924	3,330,865	1,616,977	1,382	1,941,904	696,219	992	235,737	461,229	92	72,086	45,001	1,446	1,078,142	414,528	12	2,997
佐 賀 県	673	402,585	291,708	201	219,022	101,298	208	46,186	100,586	8	6,864	3,901	251	129,246	85,923	5	1,267
長 崎 県	1,084	795,118	461,861	330	424,853	163,367	292	69,340	135,630	25	19,112	10,785	435	281,162	152,079	2	*
熊 本 県	1,320	870,628	562,347	386	465,685	197,023	410	98,667	177,483	39	32,816	17,746	475	271,823	148,911	10	2,111
大 分 県	1,034	730,190	426,890	331	404,493	173,664	313	65,785	148,190	26	21,897	12,286	358	237,005	92,751	6	1,012
宮 崎 県	967	565,961	428,564	275	320,138	139,954	336	69,218	168,109	22	13,656	10,410	329	162,029	110,090	5	919
鹿 児 島 県	1,512	893,560	675,392	419	478,113	231,724	535	115,882	272,842	39	26,146	18,781	513	272,231	152,045	6	1,189
沖 縄 県	680	370,375	318,954	175	194,040	94,393	202	45,797	100,814	17	12,869	9,750	285	117,542	113,997	1	*
其 他	98	66,576	46,903	20	26,714	8,238	17	4,318	2,320	-	-	-	61	35,544	36,344	-	-

注1. 厚生年金保険(第1号)の受給権者とは、厚生年金保険受給権者全体から、共済組合等の組合員等たる厚生年金保険の被保険者期間(平成27年9月以前の共済組合等の組合員等の期間を含む)のみの者を除き、さらに、障害厚生年金受給権者及び短期要件分の遺族厚生年金受給権者について、それぞれ初診日又は死亡日に共済組合等の組合員等であった者を除いた者をいう。

2. 厚生年金保険(第1号)受給権者の年金額は、老齢給付及び遺族年金(長期要件)については、平成27年9月以前の厚生年金保険被保険者期間及び平成27年10月以降の第1号厚生年金被保険者期間に係る年金額であり、平成27年10月以降に受給権が発生した障害年金及び遺族年金(短期要件)については、共済組合等の組合員等たる厚生年金保険の被保険者期間(平成27年9月以前の共済組合等の組合員等の期間を含む)を含めて算出した年金額である。

3. 「旧共済組合」は、厚生年金保険に統合された時点で旧J共済、旧NT共済、旧JT共済又は旧農林共済の受給権が発生していた者及びその者の当該年度の年金額である。

第4表(続) 厚生年金保険(第1号) 都道府県別年金受給権者状況(旧法厚生年金保険)
(月末現在)

都道府県別	合 計		老 齢 年 金					通 算 老 齢 年 金						障 害 年 金		遺 族 年 金		通算遺族年金	
			計		退 職		在 職		計		退 職		在 職						
	件数	年金額	件数	件数	年金額	件数	年金額	件数	件数	年金額	件数	年金額	件数	年金額	件数	年金額	件数	年金額	
	千円				千円		千円		千円		千円		千円		千円		千円		
平成 28 年11月	1,499,587	1,589,098,505	544,466	542,590	909,262,016	1,876	3,380,736	439,101	437,761	165,019,735	1,340	667,331	69,675	79,734,548	409,737	421,338,739	36,608	9,695,399	
12月	1,484,615	1,572,470,479	538,109	536,225	897,610,347	1,884	3,397,283	433,386	432,044	162,825,639	1,342	671,548	69,323	79,304,705	407,511	419,041,997	36,286	9,618,959	
平成 29 年1月	1,471,662	1,557,895,505	532,605	530,719	887,428,952	1,886	3,401,182	428,549	427,207	160,991,371	1,342	670,363	69,021	78,934,431	405,479	416,923,411	36,008	9,545,795	
2月	1,450,778	1,534,514,906	523,691	521,806	871,066,044	1,885	3,402,746	420,743	419,411	157,994,083	1,332	665,353	68,501	78,311,545	402,330	413,652,182	35,513	9,422,952	
3月	1,433,918	1,515,760,291	516,484	514,603	857,927,456	1,881	3,404,122	414,384	413,056	155,526,848	1,328	668,399	68,138	77,886,106	399,772	411,020,969	35,140	9,326,392	
4月	1,418,860	1,497,349,671	510,087	508,224	845,334,424	1,863	3,364,761	408,732	407,402	153,206,449	1,330	668,603	67,766	77,345,366	397,467	408,200,398	34,808	9,229,668	
北 海 道	67,762	67,037,819	21,752	21,696	35,790,323	56	104,042	23,058	22,994	8,548,541	64	20,567	2,952	3,429,650	18,119	18,716,391	1,881	428,305	
青 島 森	11,282	9,599,728	3,097	3,092	4,409,335	5	7,411	3,904	3,894	1,293,492	10	3,608	539	585,390	3,283	3,202,839	459	97,654	
岩 手 城	12,779	11,585,791	3,871	3,864	5,766,413	7	11,787	4,340	4,332	1,486,320	8	3,248	622	692,196	3,582	3,546,073	364	79,754	
宮 城 田	19,835	19,360,038	6,508	6,488	10,376,400	20	36,982	6,579	6,568	2,577,555	11	5,022	903	1,001,365	5,263	5,219,862	582	142,852	
秋 田	12,574	11,518,884	4,027	4,020	5,940,170	7	12,609	3,985	3,981	1,305,615	4	1,162	556	621,177	3,549	3,543,527	457	94,624	
山 形 形	14,286	12,776,240	5,389	5,381	7,353,293	8	15,654	4,662	4,653	1,474,535	9	4,250	644	693,917	3,208	3,146,765	383	87,826	
福 島 島	21,853	20,842,448	7,824	7,812	11,433,906	12	25,910	6,633	6,617	2,318,072	16	4,958	1,218	1,320,247	5,686	5,628,198	492	111,157	
茨 城 木	23,295	23,849,381	7,872	7,849	12,839,890	23	39,330	7,108	7,100	2,749,549	8	4,486	1,221	1,413,562	6,611	6,673,789	483	128,774	
栃 木 馬	18,407	17,929,578	6,004	5,986	9,376,359	18	31,604	5,855	5,839	2,190,839	16	7,567	930	1,052,776	5,185	5,163,973	433	106,460	
群 馬	20,642	19,974,606	7,003	6,981	10,887,810	22	47,040	6,710	6,691	2,427,134	19	6,081	1,099	1,206,207	5,285	5,278,122	545	122,211	
埼 玉 玉	54,650	60,609,028	18,662	18,614	33,095,740	48	88,200	14,670	14,631	5,966,846	39	18,950	2,703	3,187,412	17,241	17,836,467	1,374	415,412	
千 葉 手	47,916	54,667,222	16,652	16,607	30,556,030	45	79,717	13,035	13,002	5,460,590	33	13,751	2,185	2,627,629	14,863	15,592,169	1,181	337,337	
東 京 京	124,473	150,869,379	45,042	44,546	88,965,739	496	898,868	33,296	33,033	13,637,626	263	157,109	4,684	5,580,412	38,161	40,596,800	3,290	1,032,824	
奈 川 川	81,433	102,728,312	30,467	30,362	61,429,415	105	201,379	19,782	19,710	8,271,801	72	35,867	3,231	3,897,129	26,197	28,346,096	1,756	546,627	
新 潟 潟	32,406	31,842,641	12,685	12,667	18,730,986	18	35,490	9,506	9,484	3,269,398	22	7,780	1,664	1,785,288	7,806	7,842,601	745	171,638	
富 山 山	18,626	18,903,887	7,257	7,247	11,036,069	10	18,936	5,073	5,065	1,718,542	8	3,448	870	959,456	4,966	5,058,618	460	108,818	
石 川 川	17,034	16,535,145	6,433	6,420	9,728,360	13	24,362	5,605	5,595	2,042,312	10	5,801	720	797,637	3,824	3,822,438	452	114,235	
福 井 井	13,715	13,595,854	6,022	6,016	8,713,230	6	14,101	4,155	4,148	1,511,564	7	2,419	580	629,691	2,703	2,665,147	255	59,702	
山 梨 梨	9,132	8,275,729	2,759	2,747	4,321,045	12	24,491	3,616	3,613	1,310,477	7	718	398	463,033	2,133	2,101,024	226	54,941	
長 野 野	33,146	30,573,023	12,529	12,509	18,049,108	20	35,558	12,030	12,011	4,301,369	19	6,637	1,408	1,551,424	6,541	6,483,220	638	145,708	
岐 阜 阜	25,045	24,910,127	9,085	9,071	13,939,438	14	26,053	7,523	7,503	2,812,711	20	8,098	1,267	1,398,647	6,488	6,550,192	682	174,988	
静 岡 岡	49,364	50,950,817	19,044	18,986	29,421,177	58	117,188	14,228	14,184	5,540,269	44	21,751	2,546	2,828,037	12,489	12,737,397	1,057	284,998	
愛 知 知	72,530	81,173,854	26,923	26,847	46,190,722	76	146,704	18,151	18,103	7,137,420	48	31,459	3,931	4,477,650	21,772	22,702,225	1,753	487,674	
三 重 重	21,464	21,593,640	8,086	8,073	12,396,628	13	23,597	6,410	6,404	2,367,629	6	1,799	1,002	1,113,947	5,495	5,569,606	471	120,433	
滋 賀 賀	15,779	15,330,524	5,260	5,248	8,316,729	12	17,642	5,510	5,495	2,104,673	15	8,055	754	862,021	3,851	3,920,057	404	101,348	
京 都 都	32,210	34,483,888	11,563	11,489	19,569,612	74	138,371	9,519	9,465	3,804,005	54	30,754	1,530	1,748,721	8,724	8,953,786	874	238,637	
大 阪 阪	95,773	109,318,941	33,984	33,805	59,631,753	179	280,167	21,688	21,545	8,702,854	143	83,272	5,317	6,225,353	32,504	33,685,034	2,280	710,509	
兵 庫 庫	69,019	78,426,823	25,061	24,963	44,605,267	98	178,834	17,576	17,516	6,538,944	60	34,618	3,183	3,756,324	21,617	22,872,843	1,582	439,993	
和 歌 山 山	15,136	16,392,005	5,038	5,028	9,042,331	10	20,068	4,526	4,516	1,748,850	10	3,324	658	775,041	4,512	4,687,117	402	115,273	
和 歌 山 山	13,589	13,285,953	4,540	4,524	7,100,337	16	27,756	4,177	4,162	1,448,479	15	7,232	793	896,172	3,708	3,713,538	371	92,440	
鳥 取 取	9,424	8,432,577	3,732	3,724	4,953,714	8	13,723	3,163	3,159	1,146,568	4	1,500	367	387,225	1,929	1,873,926	233	55,921	
島 根 根	11,740	10,214,249	3,977	3,968	5,536,419	9	15,622	4,199	4,192	1,398,235	7	1,997	610	648,469	2,614	2,537,063	340	76,445	
岡 山 山	31,470	31,490,787	13,229	13,195	19,265,178	34	57,303	9,102	9,083	3,252,833	19	9,426	1,394	1,597,779	7,126	7,162,496	619	145,771	
広 島 島	44,592	46,483,607	17,351	17,298	26,859,953	53	104,827	12,092	12,053	4,626,057	39	14,737	2,276	2,553,952	11,871	12,064,116	1,002	259,964	
山 口 口	23,887	24,886,089	8,816	8,799	14,012,048	17	30,351	6,474	6,457	2,360,325	17	6,687	1,092	1,265,754	6,900	7,058,914	605	152,009	
徳 島 島	11,115	10,151,735	4,508	4,499	5,972,339	9	16,206	3,330	3,326	1,112,745	4	1,126	590	632,656	2,443	2,360,774	244	55,889	
香 川 川	16,685	15,803,766	6,736	6,716	9,542,821	20	31,896	5,366	5,349	1,893,915	17	8,805	696	773,022	3,538	3,471,536	349	81,767	
愛 媛 媛	21,615	21,122,600	8,189	8,162	12,117,942	27	44,652	6,460	6,452	2,202,450	8	3,585	1,014	1,144,622	5,481	5,496,950	471	112,399	
高 松 松	11,993	10,891,904	4,529	4,513	6,361,434	16	24,763	4,135	4,120	1,356,410	15	9,156	496	549,066	2,582	2,531,555	251	59,520	
高 松 松	66,206	71,220,331	23,736	23,668	39,644,250	68	114,469	16,985	16,931	6,130,629	54	27,477	3,330	3,772,797	20,555	21,090,043	1,600	440,665	
佐 賀 賀	10,927	10,155,019	3,801	3,791	5,474,145	16	16,456	3,413	3,405	1,169,603	8	6,031	524	566,224	2,912	2,854,807	277	67,752	
長 崎 崎	17,868	18,396,843	6,016	5,994	10,015,997	22	39,921	5,143	5,131	1,769,048	12	7,342	862	978,376	5,363	5,466,212	484	119,947	
熊 本 本	21,143	20,194,142	7,284	7,258	11,095,464	26	49,487	6,823	6,800	2,336,256	23	8,175	1,256	1,390,019	5,225	5,192,710	555	122,031	
大 分 分	14,721	13,566,895	4,809	4,800	7,011,896	9	17,563	4,745	4,738	1,640,213	7	3,319	765	881,378	4,007	3,919,764	395	92,762	
宮 崎 崎	13,839	12,401,961	4,691	4,676	6,598,096	15	26,993	4,636	4,622	1,522,040	14	6,125	814	889,871	3,341	3,279,202	357	79,634	
鹿 児 島	19,311	16,523,532	5,747	5,734	8,322,506	13	20,007	7,302	7,285	2,401,402	17	5,309	1,122	1,234,599	4,571	4,410,070	569	129,639	
沖 縄 縄	6,297	5,432,960	2,097	2,094	2,888,729														

第4表(続) 厚生年金保険(第1号) 都道府県別年金受給権者状況(旧法船員保険)
(月末現在)

都道府県別	合 計		老 齢 年 金					通 算 老 齢 年 金					障 害 年 金		遺 族 年 金		通算遺族年金	
			計	退 職		在 職		計	退 職		在 職							
	件数	年金額	件数	件数	年金額	件数	年金額	件数	件数	年金額	件数	年金額	件数	年金額	件数	年金額	件数	年金額
	千円			千円		千円			千円		千円		千円			千円		千円
平成 28 年11月	30,451	61,551,622	12,504	12,503	35,984,569	1	*	2,112	2,111	723,297	1	*	1,516	3,023,286	13,597	21,630,826	722	186,010
12月	30,204	60,990,859	12,358	12,358	35,552,012	-	-	2,089	2,088	715,621	1	*	1,513	3,017,205	13,530	21,521,835	714	184,080
平成 29 年1月	29,974	60,502,680	12,220	12,219	35,155,048	1	*	2,059	2,058	704,562	1	*	1,508	3,010,407	13,477	21,447,542	710	183,493
2月	29,613	59,752,723	12,004	12,003	34,557,604	1	*	2,016	2,015	693,329	1	*	1,497	2,990,680	13,392	21,327,748	704	181,733
3月	29,302	59,112,427	11,834	11,833	34,085,930	1	*	1,986	1,985	685,313	1	*	1,483	2,967,423	13,304	21,193,385	695	178,747
4月	29,023	58,536,376	11,682	11,681	33,637,524	1	*	1,957	1,956	675,646	1	*	1,474	2,949,683	13,222	21,095,441	688	176,455
北 海 道	1,772	3,433,072	472	472	1,222,782	-	-	160	160	45,449	-	-	102	231,609	993	1,922,598	45	10,635
青 島	843	1,384,471	186	186	425,189	-	-	60	60	18,105	-	-	42	82,072	516	849,814	39	9,291
岩 手 県	860	1,471,139	256	256	600,433	-	-	67	67	22,373	-	-	44	89,596	464	751,533	29	7,204
宮 城 県	1,613	3,235,014	589	589	1,497,418	-	-	56	56	20,286	-	-	119	252,445	829	1,459,167	20	5,697
秋 田 県	253	460,951	80	80	178,969	-	-	19	19	7,309	-	-	17	35,218	128	237,607	9	1,848
山 形 県	235	464,537	66	66	177,951	-	-	8	8	2,400	-	-	6	11,241	148	272,102	7	843
福 島 県	415	822,862	174	174	444,576	-	-	9	9	3,262	-	-	17	36,138	208	377,233	7	1,654
茨 城 県	487	914,701	208	208	551,245	-	-	21	21	7,431	-	-	20	37,777	226	314,908	12	3,341
栃 木 県	59	152,104	34	34	116,407	-	-	5	5	1,613	-	-	2	*	15	29,919	3	661
群 馬 県	56	136,117	28	28	95,367	-	-	5	5	1,278	-	-	3	4,047	18	34,775	2	*
埼 玉 県	205	499,540	100	100	338,614	-	-	21	21	7,918	-	-	10	18,815	73	133,992	1	*
千 葉 県	882	1,575,787	342	342	900,641	-	-	67	67	23,809	-	-	28	51,608	414	591,582	31	8,148
東 京 都	494	1,102,771	204	204	699,628	-	-	60	60	20,998	-	-	25	42,055	195	337,150	10	2,941
神 奈 川 県	1,123	2,754,809	572	572	1,927,518	-	-	60	60	24,977	-	-	33	65,486	435	730,025	23	6,803
新 潟 県	533	1,198,339	224	224	705,018	-	-	33	33	10,489	-	-	22	47,283	241	432,574	13	2,975
富 山 県	276	566,463	112	112	312,518	-	-	15	15	5,872	-	-	8	14,923	131	229,936	10	3,214
石 川 県	582	1,277,702	261	261	802,170	-	-	37	37	13,014	-	-	18	38,064	246	420,261	20	4,192
福 井 県	205	444,897	103	103	312,962	-	-	14	14	4,156	-	-	6	15,368	75	110,045	7	2,366
山 梨 県	21	48,513	9	9	33,125	-	-	5	5	1,629	-	-	1	*	6	10,226	-	-
長 野 県	83	204,549	36	36	133,291	-	-	12	12	2,556	-	-	5	11,266	27	56,812	3	623
岐 阜 県	74	188,951	42	42	145,090	-	-	10	10	2,920	-	-	3	4,705	18	36,040	1	*
静 岡 県	1,228	2,393,725	542	542	1,491,800	-	-	64	63	23,844	1	*	44	84,336	537	782,715	41	10,922
愛 知 県	351	675,161	133	133	416,744	-	-	45	45	14,972	-	-	13	29,406	147	211,079	13	2,960
三 重 県	726	1,272,916	341	341	838,018	-	-	71	71	23,474	-	-	29	69,910	250	333,710	35	7,804
滋 賀 県	54	139,299	30	30	104,907	-	-	6	6	2,123	-	-	2	*	16	26,484	-	-
京 都 府	165	375,524	78	78	267,277	-	-	19	19	6,594	-	-	4	7,137	59	93,091	5	1,425
大 阪 府	820	1,790,524	357	357	1,169,472	-	-	63	63	21,183	-	-	38	80,934	348	514,848	14	4,087
兵 庫 県	1,417	3,445,955	729	728	2,467,163	1	*	80	80	28,064	-	-	49	109,054	535	833,984	24	6,169
奈 良 県	92	221,281	44	44	159,488	-	-	9	9	3,242	-	-	2	*	32	55,665	5	1,225
和 歌 山 県	515	933,830	227	227	583,391	-	-	31	31	10,622	-	-	26	44,168	206	288,459	25	7,190
鳥 取 県	222	423,784	79	79	208,018	-	-	12	12	4,857	-	-	12	22,294	119	188,615	-	-
島 根 県	574	1,129,949	212	212	589,041	-	-	34	34	15,209	-	-	37	75,200	281	448,053	10	2,446
岡 山 県	356	767,453	176	176	567,558	-	-	35	35	13,456	-	-	9	12,691	127	171,398	9	2,351
広 島 県	1,009	2,116,606	415	415	1,267,695	-	-	79	79	25,731	-	-	50	98,215	443	719,033	22	5,933
山 口 県	1,380	2,935,790	585	585	1,766,523	-	-	58	58	23,337	-	-	81	166,997	632	971,966	24	6,966
徳 島 県	552	1,059,702	226	226	591,822	-	-	29	29	9,431	-	-	26	51,630	264	404,860	7	1,960
香 川 県	568	1,152,882	246	246	723,510	-	-	63	63	21,377	-	-	30	67,677	224	339,326	5	992
愛 媛 県	1,049	1,999,534	411	411	1,130,980	-	-	80	80	24,796	-	-	44	100,951	487	736,029	27	6,779
高 知 県	890	1,553,428	357	357	861,773	-	-	53	53	18,133	-	-	49	81,071	409	586,359	22	6,091
福 岡 県	1,234	2,821,678	526	526	1,666,610	-	-	54	54	18,416	-	-	72	148,076	568	985,266	14	3,309
佐 賀 県	253	523,130	95	95	291,287	-	-	14	14	6,024	-	-	18	38,423	124	187,057	2	*
長 崎 県	2,217	4,334,415	888	888	2,491,913	-	-	106	106	43,262	-	-	149	282,355	1,025	1,504,769	49	12,116
熊 本 県	440	785,783	160	160	428,217	-	-	45	45	14,266	-	-	32	53,359	192	286,233	11	3,708
大 宮 市	360	658,911	149	149	375,956	-	-	28	28	9,521	-	-	20	37,157	156	235,042	7	1,235
埼 玉 県	347	597,393	140	140	349,049	-	-	28	28	10,626	-	-	21	31,817	150	203,833	8	2,067
鹿 児 島 県	1,005	1,903,239	385	385	1,099,378	-	-	83	83	28,159	-	-	74	135,718	446	635,087	17	4,897
沖 縄 県	111	151,081	40	40	80,565	-	-	23	23	6,608	-	-	12	16,907	36	47,002	-	-
そ の 他	17	36,116	13	13	28,460	-	-	1	1	*	-	-	-	-	3	7,180	-	-

注1. 厚生年金保険(第1号)の受給権者とは、厚生年金保険受給権者全体から、共済組合等の組合員等たる厚生年金保険の被保険者期間(平成27年9月以前の共済組合等の組合員等の期間を含む)のみの者を除き、さらに、障害厚生年金受給権者及び短期要件分の遺族厚生年金受給権者について、それぞれ初診日又は死亡日に共済組合等の組合員等であった者を除いた者をいう。

注2. 厚生年金保険(第1号)受給権者の年金額は、老齢給付及び遺族年金(長期要件)については、平成27年9月以前の厚生年金保険被保険者期間及び平成27年10月以降の第1号厚生年金被保険者期間に係る年金額であり、平成27年10月以降に受給権が発生した障害年金及び遺族年金(短期要件)については、共済組合等の組合員等たる厚生年金保険の被保険者期間(平成27年9月以前の共済組合等の組合員等の期間を含む)を含めて算出した年金額である。

第４表(続) 厚生年金保険（第１号） 都道府県別年金受給権者状況(新法厚生年金保険（第１号）)
(月末現在)

老 年 金 保 険															
老 年 金 保 険															
老 年 金 保 険															
老 年 金 保 険															
老 年 金 保 険															
老 年 金 保 険															
老 年 金 保 険															
老 年 金 保 険															
老 年 金 保 険															
老 年 金 保 険															
老 年 金 保 険															
老 年 金 保 険															
老 年 金 保 険															
老 年 金 保 険															
老 年 金 保 険															
老 年 金 保 険															
老 年 金 保 険															
老 年 金 保 険															
老 年 金 保 険															
老 年 金 保 険															
老 年 金 保 険															
老 年 金 保 険															
老 年 金 保 険															
老 年 金 保 険															
老 年 金 保 険															
老 年 金 保 険															
老 年 金 保 険															
老 年 金 保 険															
老 年 金 保 険															
老 年 金 保 険															
老 年 金 保 険															
老 年 金 保 険															
老 年 金 保 険															
老 年 金 保 険															
老 年 金 保 険															
老 年 金 保 険															
老 年 金 保 険															
老 年 金 保 険															
老 年 金 保 険															
老 年 金 保 険															
老 年 金 保 険															
老 年 金 保 険															
老 年 金 保 険															
老 年 金 保 険															
老 年 金 保 険															
老 年 金 保 険															
老 年 金 保 険															
老 年 金 保 険															
老 年 金 保 険															
老 年 金 保 険															
老 年 金 保 険															
老 年 金 保 険															
老 年 金 保 険															
老 年 金 保 険															
老 年 金 保 険															
老 年 金 保 険															
老 年 金 保 険															
老 年 金 保 険															
老 年 金 保 険															
老 年 金 保 険															
老 年 金 保 険															
老 年 金 保 険															
老 年 金 保 険															
老 年 金 保 険															
老 年 金 保 険															
老 年 金 保 険															
老 年 金 保 険															
老 年 金 保 険															
老 年 金 保 険															
老 年 金 保 険															
老 年 金 保 険															
老 年 金 保 険															
老 年 金 保 険															
老 年 金 保 険															
老 年 金 保 険															
老 年 金 保 険															
老 年 金 保 険															
老 年 金 保 険															
老 年 金 保 険															
老 年 金 保 険															
老 年 金 保 険															
老 年 金 保 険															
老 年 金 保 険															

第 4 表(続) 厚生年金保険（第 1 号） 都道府県別年金受給権者状況(旧共済組合計 旧法分)
(月末現在)

月 別	合 計		退 職 年 金					減 額 退 職 年 金					通 算 退 職 年 金		
			計	退 職		在 職		計	退 職		在 職		計	退 職	
	件数	年金額	件数	件数	年金額	件数	年金額	件数	件数	年金額	件数	年金額	件数	件数	年金額
	千円				千円		千円			千円		千円			千円
平成 28 年11月	152,558	290,098,349	73,230	72,992	168,359,377	238	337,145	39,766	39,687	78,321,099	79	94,788	4,070	4,069	1,923,114
12月	151,261	287,418,127	72,415	72,174	166,416,778	241	342,273	39,535	39,454	77,843,022	81	96,209	4,026	4,025	1,905,221
平成 29 年 1月	150,078	284,957,403	71,712	71,471	164,732,736	241	342,577	39,287	39,205	77,317,553	82	98,286	3,985	3,984	1,881,721
2月	148,159	280,966,359	70,531	70,289	161,892,328	242	343,735	38,924	38,842	76,561,554	82	97,784	3,911	3,910	1,847,288
3月	146,660	277,876,010	69,630	69,386	159,722,963	244	348,616	38,645	38,564	75,980,290	81	95,904	3,847	3,846	1,818,068
4月	145,296	274,816,118	68,813	68,568	157,604,188	245	348,610	38,391	38,311	75,370,183	80	93,873	3,775	3,775	1,787,632

注 1．厚生年金保険（第 1 号）の受給権者とは、厚生年金保険受給権者全体から、共済組合等の組合員等たる厚生年金保険の被保険者期間（平成27年 9 月以前の共済組合等の組合員等の期間を含む）のみの者を除き、さらに、障害厚生年金受給権者及び短期要件分の遺族厚生年金受給権者について、それぞれ初診日又は死亡日に共済組合等の組合員等であった者を除いた者をいう。

2．厚生年金保険（第 1 号）受給権者の年金額は、老齢給付及び遺族年金（長期要件）については、平成27年 9 月以前の厚生年金保険被保険者期間及び平成27年10月以降の第 1 号厚生年金被保険者期間に係る年金額であり、平成27年10月以降に受給権が発生した障害年金及び遺族年金（短期要件）については、共済組合等の組合員等たる厚生年金保険の被保険者期間（平成27年 9 月以前の共済組合等の組合員等の期間を含む）を含めて算出した年金額である。

3．「旧共済組合」は、厚生年金保険に統合された時点で旧 J R 共済、旧 N T T 共済、旧 J T 共済又は旧農林共済の受給権が発生していた者及びその者の当該年金の年金額である。

月 別	通算退職年金		障 害 年 金					遺 族 年 金					通算遺族年金	
	在 職		計	職 務 上		職 務 外		計	職 務 上		職 務 外			
	件数	年金額	件数	件数	年金額	件数	年金額	件数	件数	年金額	件数	年金額	件数	年金額
		千円			千円		千円			千円		千円		千円
平成 28 年11月	1	*	1, 946	69	76, 841	1, 877	2, 676, 502	32, 743	235	211, 376	32, 508	37, 909, 405	803	187, 997
12月	1	*	1, 939	68	75, 615	1, 871	2, 661, 775	32, 552	235	211, 376	32, 317	37, 678, 922	794	186, 233
平成 29 年 1月	1	*	1, 927	68	75, 615	1, 859	2, 640, 311	32, 383	234	210, 517	32, 149	37, 473, 412	784	183, 970
2月	1	*	1, 909	66	71, 458	1, 843	2, 612, 622	32, 113	232	208, 949	31, 881	37, 149, 249	771	180, 688
3月	1	*	1, 897	65	70, 147	1, 832	2, 594, 347	31, 880	232	208, 799	31, 648	36, 858, 862	761	177, 310
4月	-	-	1, 885	64	68, 858	1, 821	2, 569, 345	31, 681	232	208, 579	31, 449	36, 589, 601	751	175, 250

第4表(続) 厚生年金保険(第1号) 都道府県別年金受給権者状況(旧共済組合計 新法分)
(月末現在)

月 別	合 計			退 職 共 済 年 金											
				計									特 別 支 給		
				退 職			在 職			計		退 職			
	件数	年金額	(別掲)基礎年金額	件数	年金額	(別掲)基礎年金額	件数	年金額	(別掲)基礎年金額	件数	年金額	件数	年金額	件数	年金額
		千円	千円		千円	千円		千円	千円		千円		千円		千円
平成 28 年11月	325,426	299,446,249	180,365,595	248,802	214,254,444	178,464,422	245,985	212,500,952	176,444,128	2,817	1,753,491	448	410,331	381	337,456
12月	324,310	298,196,589	179,858,074	248,072	213,482,394	177,967,822	245,276	211,743,141	175,965,510	2,796	1,739,252	431	395,272	362	319,567
平成 29 年 1月	323,308	297,072,750	179,410,867	247,394	212,763,491	177,526,691	244,610	211,029,538	175,528,931	2,784	1,733,954	399	366,788	334	294,861
2月	321,617	295,256,109	178,624,659	246,237	211,617,910	176,755,110	243,484	209,906,000	174,776,246	2,753	1,711,909	365	334,116	308	269,845
3月	320,264	293,749,899	178,022,795	245,341	210,707,599	176,159,095	242,320	208,778,768	173,979,161	3,021	1,928,831	330	301,347	279	244,394
4月	319,106	292,275,284	177,280,692	244,544	209,737,290	175,436,830	241,527	207,815,757	173,258,616	3,017	1,921,533	310	281,446	263	229,557

注1. 厚生年金保険(第1号)の受給権者とは、厚生年金保険受給権者全体から、共済組合等の組合員等たる厚生年金保険の被保険者期間(平成27年9月以前の共済組合等の組合員等の期間を含む)のみの者を除き、さらに、障害厚生年金受給権者及び短期要件分の遺族厚生年金受給権者について、それぞれ初診日又は死亡日に共済組合等の組合員等であった者を除いた者をいう。

2. 厚生年金保険(第1号)受給権者の年金額は、老齢給付及び遺族年金(長期要件)については、平成27年9月以前の厚生年金保険被保険者期間及び平成27年10月以降の第1号厚生年金被保険者期間に係る年金額であり、平成27年10月以降に受給権が発生した障害年金及び遺族年金(短期要件)については、共済組合等の組合員等たる厚生年金保険の被保険者期間(平成27年9月以前の共済組合等の組合員等の期間を含む)を含めて算出した年金額である。

3. 「旧共済組合」は、厚生年金保険に統合された時点で旧J R 共済、旧N T T 共済、旧J T 共済又は旧農林共済の受給権が発生していた者及びその者の当該年金の年金額である。

月 別	退 職 共 済 年 金																
	特 別 支 給		(再掲)繰上げ支給						本 来 支 給					(再掲)減額あり		退 年 相 当	
	在 職		計		退 職		在 職						計				
	件数	年金額	件数	年金額	件数	年金額	件数	年金額	件数	年金額	(別掲)基礎年金額	件数	年金額	件数	年金額		
平成 28 年11月	67	千円 72,875	265	千円 196,383	248	千円 183,354	17	千円 13,028	248,354	千円 213,844,112	千円 178,460,651	72,850	千円 74,480,864	166,797	千円 195,675,122		
12月	69	75,704	253	187,169	235	172,835	18	14,334	247,641	213,087,122	177,964,595	72,662	74,245,601	166,269	194,956,010		
平成 29 年 1月	65	71,928	232	171,120	215	157,322	17	13,798	246,995	212,396,703	177,523,464	72,492	74,031,164	165,815	194,311,836		
2月	57	64,271	210	153,302	197	142,242	13	11,060	245,872	211,283,793	176,752,344	72,239	73,726,234	165,079	193,292,140		
3月	51	56,953	188	136,557	177	127,569	11	8,989	245,011	210,406,253	176,155,620	72,040	73,462,279	164,505	192,473,776		
4月	47	51,889	178	128,940	167	119,958	11	8,982	244,234	209,455,844	175,433,893	71,844	73,170,697	163,962	191,598,897		

月 別	退 職 共 済 年 金														
	退 年 相 当						通 退 相 当								
	計		退 職		在 職		計			退 職			在 職		
	(別掲)基礎年金額	件 数	年 金 額	(別掲)基礎年金額	件 数	年 金 額	件 数	年 金 額	(別掲)基礎年金額	件 数	年 金 額	(別掲)基礎年金額	件 数	年 金 額	
	千円		千円	千円	千円	千円	千円	千円	千円	千円	千円	千円	千円	千円	
平成 28 年	11月	122,431,255	164,966	194,136,005	121,105,614	1,831	1,539,118	82,005	18,579,321	56,033,167	81,019	18,364,948	55,338,514	986	214,374
	12月	122,056,010	164,448	193,430,843	120,739,188	1,821	1,525,167	81,803	18,526,384	55,911,811	80,828	18,312,298	55,226,323	975	214,086
平成 29 年	1月	121,752,047	163,999	192,791,083	120,435,095	1,816	1,520,753	81,579	18,451,656	55,774,644	80,611	18,238,455	55,093,837	968	213,201
	2月	121,241,236	163,277	191,790,123	119,930,404	1,802	1,502,017	81,158	18,325,769	55,513,874	80,207	18,115,877	54,845,843	951	209,892
	3月	120,850,249	162,597	190,804,593	119,451,924	1,908	1,669,182	80,836	18,233,823	55,308,846	79,723	17,974,175	54,527,237	1,113	259,649
	4月	120,343,482	162,051	189,933,302	118,942,073	1,911	1,665,595	80,582	18,138,393	55,093,348	79,476	17,882,455	54,316,543	1,106	255,938

月 別	障 害 共 済 年 金							遺 族 共 済 年 金							
	計			職 務 上		職 務 外		計			職 務 上		職 務 外		
	件 数	年 金 額	(別掲)基礎年金額	件 数	年 金 額	件 数	年 金 額	件 数	年 金 額	(別掲)基礎年金額	件 数	年 金 額	件 数	年 金 額	
		千円	千円		千円		千円		千円		千円		千円		千円
平成 28 年	11月	3,700	2,466,823	1,864,228	173	131,555	3,527	2,335,268	72,924	82,724,982	36,946	285	224,325	72,639	82,500,657
	12月	3,687	2,455,525	1,853,306	173	131,555	3,514	2,323,970	72,551	82,258,670	36,946	283	223,398	72,268	82,035,272
平成 29 年	1月	3,675	2,444,915	1,847,231	173	131,555	3,502	2,313,360	72,239	81,864,344	36,946	283	222,728	71,956	81,641,616
	2月	3,655	2,431,466	1,832,604	172	131,156	3,483	2,300,310	71,725	81,206,733	36,946	283	222,241	71,442	80,984,492
	3月	3,647	2,423,785	1,826,753	172	131,156	3,475	2,292,629	71,276	80,618,515	36,946	283	222,070	70,993	80,396,445
	4月	3,634	2,410,232	1,816,210	171	130,254	3,463	2,279,978	70,928	80,127,763	27,652	283	221,431	70,645	79,906,332

第5表 厚生年金保険（第1号） 月別年金種別別年金受給者状況（厚生年金保険（第1号）計）
（月末現在）

月 別	合 計			老 齢 年 金			通 算 老 齢 年 金			障 害 年 金			遺 族 年 金			通算遺族年金	
	件数	年金額	(別掲)基礎年金額	件数	年金額	(別掲)基礎年金額	件数	年金額	(別掲)基礎年金額	件数	年金額	(別掲)基礎年金額	件数	年金額	(別掲)基礎年金額	件数	年金額
		千円	千円		千円	千円		千円	千円		千円	千円		千円	千円		千円
平成 28 年11月	34, 015, 435	25, 789, 374, 175	16, 170, 823, 332	14, 965, 409	17, 704, 568, 719	8, 833, 068, 215	13, 255, 093	2, 400, 324, 842	7, 058, 413, 226	415, 123	300, 980, 303	208, 443, 189	5, 350, 401	5, 375, 676, 824	70, 898, 702	29, 409	7, 823, 487
12月	34, 032, 242	25, 767, 510, 289	16, 215, 900, 878	14, 962, 672	17, 678, 193, 241	8, 858, 516, 328	13, 266, 953	2, 400, 446, 894	7, 076, 503, 387	416, 249	301, 479, 460	209, 225, 287	5, 357, 231	5, 379, 630, 948	71, 655, 876	29, 137	7, 759, 747
平成 29 年 1月	34, 032, 262	25, 741, 476, 096	16, 273, 308, 072	14, 960, 677	17, 652, 518, 670	8, 892, 727, 317	13, 265, 969	2, 399, 783, 504	7, 098, 888, 943	416, 202	301, 145, 698	209, 505, 962	5, 360, 512	5, 380, 330, 485	72, 185, 849	28, 902	7, 697, 738
2月	34, 066, 318	25, 719, 905, 013	16, 341, 528, 349	14, 960, 563	17, 619, 637, 031	8, 931, 072, 313	13, 286, 825	2, 401, 030, 732	7, 126, 451, 884	417, 375	301, 566, 399	210, 705, 731	5, 373, 073	5, 390, 078, 985	73, 298, 421	28, 482	7, 591, 866
3月	34, 093, 823	25, 700, 791, 641	16, 403, 922, 355	14, 963, 551	17, 594, 627, 691	8, 967, 582, 383	13, 302, 349	2, 401, 753, 991	7, 149, 899, 707	418, 509	301, 989, 879	212, 264, 937	5, 381, 243	5, 394, 909, 594	74, 175, 327	28, 171	7, 510, 485
4月	34, 106, 763	25, 658, 603, 203	16, 424, 899, 936	14, 964, 627	17, 557, 922, 832	8, 987, 813, 013	13, 312, 945	2, 400, 245, 437	7, 161, 805, 585	417, 556	300, 639, 558	211, 641, 957	5, 383, 738	5, 392, 363, 768	63, 639, 381	27, 897	7, 431, 608

注1．厚生年金保険（第1号）の受給者とは、厚生年金保険受給者全体から、共済組合等の組合員等たる厚生年金保険の被保険者期間（平成27年9月以前の共済組合等の組合員等の期間を含む）のみの者を除き、さらに、障害厚生年金受給者及び短期要件分の遺族厚生年金受給者について、それぞれ初診日又は死亡日に共済組合等の組合員等であった者を除いた者をいう。

2．厚生年金保険（第1号）受給者の年金額は、老齢給付及び遺族年金（長期要件）については、平成27年9月以前の厚生年金保険被保険者期間及び平成27年10月以降の第1号厚生年金被保険者期間に係る年金額であり、平成27年10月以降に受給権が発生した障害年金及び遺族年金（短期要件）については、共済組合等の組合員等たる厚生年金保険の被保険者期間（平成27年9月以前の共済組合等の組合員等の期間を含む）を含めて算出した年金額である。

（新規裁定）

月 別	合 計			老 齢 年 金			通 算 老 齢 年 金			障 害 年 金			遺 族 年 金			通算遺族年金	
	件数	年金額	(別掲)基礎年金額	件数	年金額	(別掲)基礎年金額	件数	年金額	(別掲)基礎年金額	件数	年金額	(別掲)基礎年金額	件数	年金額	(別掲)基礎年金額	件数	年金額
		千円	千円		千円	千円		千円	千円		千円	千円		千円	千円		千円
平成 28 年11月	98, 203	49, 662, 882	9, 305, 950	14, 843	11, 035, 190	2, 170, 844	49, 675	6, 909, 668	4, 791, 411	3, 026	2, 167, 641	1, 393, 741	30, 658	29, 550, 310	949, 954	1	*
12月	80, 950	41, 238, 535	7, 566, 168	11, 881	8, 709, 268	1, 655, 053	40, 192	5, 581, 428	3, 718, 710	2, 989	2, 155, 618	1, 428, 752	25, 887	24, 792, 118	763, 652	1	*
平成 29 年 1月	59, 873	31, 442, 850	5, 615, 942	8, 682	6, 481, 900	1, 355, 764	29, 564	4, 171, 849	2, 923, 472	1, 698	1, 210, 735	780, 153	19, 929	19, 578, 366	556, 553	-	-
2月	118, 929	62, 658, 336	11, 419, 205	17, 419	12, 630, 171	2, 609, 681	58, 295	8, 227, 757	5, 883, 434	3, 574	2, 559, 952	1, 784, 427	39, 640	39, 240, 327	1, 141, 663	1	*
3月	94, 600	48, 204, 032	9, 372, 484	13, 894	10, 131, 170	2, 139, 039	47, 114	6, 663, 218	4, 679, 639	3, 259	2, 320, 225	1, 640, 263	30, 333	29, 089, 419	913, 543	-	-
4月	81, 536	41, 276, 929	7, 247, 420	12, 423	9, 116, 387	1, 959, 788	41, 742	5, 886, 092	4, 133, 140	1, 047	736, 683	534, 203	26, 324	25, 537, 767	620, 290	-	-

注1．厚生年金保険（第1号）の受給者とは、厚生年金保険受給者全体から、共済組合等の組合員等たる厚生年金保険の被保険者期間（平成27年9月以前の共済組合等の組合員等の期間を含む）のみの者を除き、さらに、障害厚生年金受給者及び短期要件分の遺族厚生年金受給者について、それぞれ初診日又は死亡日に共済組合等の組合員等であった者を除いた者をいう。

2．厚生年金保険（第1号）受給者の年金額は、老齢給付及び遺族年金（長期要件）については、平成27年9月以前の厚生年金保険被保険者期間及び平成27年10月以降の第1号厚生年金被保険者期間に係る年金額であり、平成27年10月以降に受給権が発生した障害年金及び遺族年金（短期要件）については、共済組合等の組合員等たる厚生年金保険の被保険者期間（平成27年9月以前の共済組合等の組合員等の期間を含む）を含めて算出した年金額である。

（失 権）

月 別	合 計			老 齢 年 金			通 算 老 齢 年 金			障 害 年 金			遺 族 年 金			通算遺族年金	
	件数	年金額	(別掲)基礎年金額	件数	年金額	(別掲)基礎年金額	件数	年金額	(別掲)基礎年金額	件数	年金額	(別掲)基礎年金額	件数	年金額	(別掲)基礎年金額	件数	年金額
		千円	千円		千円	千円		千円	千円		千円	千円		千円	千円		千円
平成 28 年11月	87, 348	83, 538, 561	33, 622, 766	37, 517	54, 525, 556	19, 618, 213	27, 860	7, 161, 210	13, 184, 055	1, 170	1, 039, 161	685, 778	20, 496	20, 733, 052	134, 720	305	79, 582
12月	79, 899	76, 274, 434	30, 892, 116	34, 283	49, 616, 091	18, 005, 573	25, 472	6, 625, 140	12, 091, 102	1, 156	1, 033, 333	681, 739	18, 716	18, 936, 393	113, 702	272	63, 475
平成 29 年 1月	69, 870	67, 057, 997	27, 251, 366	30, 176	43, 874, 220	16, 023, 046	22, 078	5, 673, 221	10, 543, 470	978	840, 997	580, 057	16, 404	16, 608, 016	104, 792	234	61, 543
2月	112, 791	108, 074, 319	43, 779, 331	48, 562	70, 489, 902	25, 746, 431	35, 424	9, 162, 008	16, 975, 122	1, 519	1, 359, 656	895, 643	26, 866	26, 957, 008	162, 135	420	105, 745
3月	90, 343	85, 818, 679	34, 790, 436	38, 197	55, 060, 039	20, 150, 385	28, 730	7, 451, 272	13, 762, 243	1, 245	1, 111, 952	734, 845	21, 860	22, 113, 962	142, 964	311	81, 454
4月	85, 758	78, 978, 012	34, 148, 695	34, 965	50, 345, 082	18, 556, 757	26, 013	6, 690, 204	12, 450, 051	1, 114	975, 706	648, 006	23, 392	20, 895, 734	2, 493, 881	274	71, 286

注1．厚生年金保険（第1号）の受給者とは、厚生年金保険受給者全体から、共済組合等の組合員等たる厚生年金保険の被保険者期間（平成27年9月以前の共済組合等の組合員等の期間を含む）のみの者を除き、さらに、障害厚生年金受給者及び短期要件分の遺族厚生年金受給者について、それぞれ初診日又は死亡日に共済組合等の組合員等であった者を除いた者をいう。

2．厚生年金保険（第1号）受給者の年金額は、老齢給付及び遺族年金（長期要件）については、平成27年9月以前の厚生年金保険被保険者期間及び平成27年10月以降の第1号厚生年金被保険者期間に係る年金額であり、平成27年10月以降に受給権が発生した障害年金及び遺族年金（短期要件）については、共済組合等の組合員等たる厚生年金保険の被保険者期間（平成27年9月以前の共済組合等の組合員等の期間を含む）を含めて算出した年金額である。

第5表(続) 厚生年金保険(第1号) 月別年金種別別年金受給者状況(厚生年金保険(第1号)計(旧共済組合を除く))
(月末現在)

月 別	合 計			老 齢 年 金			通 算 老 齢 年 金			障 害 年 金			遺 族 年 金			通算遺族年金	
	件 数	年 金 額	(別掲)基礎年金額	件 数	年 金 額	(別掲)基礎年金額	件 数	年 金 額	(別掲)基礎年金額	件 数	年 金 額	(別掲)基礎年金額	件 数	年 金 額	(別掲)基礎年金額	件 数	年 金 額
	千円	千円	千円	千円	千円	千円	千円	千円	千円	千円	千円	千円	千円	千円	千円	千円	千円
平成 28 年11月	33,555,464	25,209,523,551	15,996,585,744	14,688,479	17,263,843,333	8,712,380,033	13,175,189	2,380,993,444	7,006,244,862	411,747	297,637,202	207,099,093	5,251,376	5,259,398,951	70,861,756	28,673	7,650,622
12月	33,574,645	25,191,557,787	16,042,162,818	14,687,309	17,240,593,531	8,738,199,315	13,187,288	2,381,184,975	7,024,452,070	412,888	298,157,271	207,892,503	5,258,751	5,264,033,415	71,618,930	28,409	7,588,596
平成 29 年 1月	33,576,814	25,169,084,237	16,100,006,759	14,686,713	17,217,763,886	8,772,711,186	13,186,560	2,380,617,118	7,046,969,757	412,860	297,849,999	208,176,913	5,262,498	5,265,324,552	72,148,903	28,183	7,528,683
2月	33,614,405	25,153,281,391	16,168,984,762	14,688,868	17,189,486,312	8,811,561,611	13,207,882	2,382,018,712	7,074,776,218	414,063	298,307,912	209,385,458	5,275,817	5,276,042,391	73,261,475	27,775	7,426,063
3月	33,644,721	25,138,743,099	16,231,966,293	14,693,606	17,168,039,494	8,848,460,695	13,223,772	2,382,859,050	7,098,416,702	415,212	298,751,898	210,950,514	5,284,657	5,281,744,595	74,138,381	27,474	7,348,061
4月	33,660,134	25,101,053,332	16,253,668,634	14,696,291	17,134,935,400	8,869,194,721	13,234,678	2,381,472,098	7,110,524,827	414,280	297,434,822	210,337,358	5,287,677	5,279,940,215	63,611,729	27,208	7,270,797

注1．厚生年金保険(第1号)の受給者とは、厚生年金保険受給者全体から、共済組合等の組合員等たる厚生年金保険の被保険者期間(平成27年9月以前の共済組合等の組合員等の期間を含む)のみの者を除き、さらに、障害厚生年金受給者及び短期要件分の遺族厚生年金受給者について、それぞれ初診日又は死亡日に共済組合等の組合員等であった者を除いた者をいう。
2．厚生年金保険(第1号)受給者の年金額は、老齢給付及び遺族年金(長期要件)については、平成27年9月以前の厚生年金保険被保険者期間及び平成27年10月以降の第1号厚生年金被保険者期間に係る年金額であり、平成27年10月以降に受給権が発生した障害年金及び遺族年金(短期要件)については、共済組合等の組合員等たる厚生年金保険の被保険者期間(平成27年9月以前の共済組合等の組合員等の期間を含む)を含めて算出した年金額である。
3．「旧共済組合」は、厚生年金保険に統合された時点で旧ＪＲ共済、旧ＮＴＴ共済、旧ＪＴ共済又は旧農林共済の受給権が発生していた者及びその者の当該年金の年金額である。

(新規裁定)

月 別	合 計			老 齢 年 金			通 算 老 齢 年 金			障 害 年 金			遺 族 年 金			通算遺族年金	
	件 数	年 金 額	(別掲)基礎年金額	件 数	年 金 額	(別掲)基礎年金額	件 数	年 金 額	(別掲)基礎年金額	件 数	年 金 額	(別掲)基礎年金額	件 数	年 金 額	(別掲)基礎年金額	件 数	年 金 額
	千円	千円	千円	千円	千円	千円	千円	千円	千円	千円	千円	千円	千円	千円	千円	千円	千円
平成 28 年11月	98,177	49,654,684	9,299,982	14,838	11,027,672	2,170,844	49,654	6,908,988	4,785,443	3,026	2,167,641	1,393,741	30,658	29,550,310	949,954	1	*
12月	80,922	41,231,870	7,559,116	11,880	8,707,397	1,655,053	40,169	5,579,378	3,711,659	2,987	2,154,448	1,428,752	25,885	24,790,545	763,652	1	*
平成 29 年 1月	59,849	31,441,391	5,608,427	8,682	6,481,900	1,355,764	29,542	4,171,351	2,915,958	1,698	1,210,735	780,153	19,927	19,577,405	556,553	-	-
2月	118,911	62,653,966	11,413,906	17,416	12,628,300	2,608,486	58,282	8,227,298	5,879,330	3,573	2,559,367	1,784,427	39,639	39,238,873	1,141,663	1	*
3月	94,573	48,200,883	9,365,078	13,893	10,130,214	2,139,039	47,090	6,662,115	4,672,232	3,259	2,320,225	1,640,263	30,331	29,088,329	913,543	-	-
4月	81,509	41,268,710	7,237,498	12,419	9,111,620	1,958,446	41,722	5,885,210	4,125,339	1,046	735,821	533,423	26,322	25,536,059	620,290	-	-

注1．厚生年金保険(第1号)の受給者とは、厚生年金保険受給者全体から、共済組合等の組合員等たる厚生年金保険の被保険者期間(平成27年9月以前の共済組合等の組合員等の期間を含む)のみの者を除き、さらに、障害厚生年金受給者及び短期要件分の遺族厚生年金受給者について、それぞれ初診日又は死亡日に共済組合等の組合員等であった者を除いた者をいう。
2．厚生年金保険(第1号)受給者の年金額は、老齢給付及び遺族年金(長期要件)については、平成27年9月以前の厚生年金保険被保険者期間及び平成27年10月以降の第1号厚生年金被保険者期間に係る年金額であり、平成27年10月以降に受給権が発生した障害年金及び遺族年金(短期要件)については、共済組合等の組合員等たる厚生年金保険の被保険者期間(平成27年9月以前の共済組合等の組合員等の期間を含む)を含めて算出した年金額である。
3．「旧共済組合」は、厚生年金保険に統合された時点で旧ＪＲ共済、旧ＮＴＴ共済、旧ＪＴ共済又は旧農林共済の受給権が発生していた者及びその者の当該年金の年金額である。

(失 権)

月 別	合 計			老 齢 年 金			通 算 老 齢 年 金			障 害 年 金			遺 族 年 金			通算遺族年金	
	件 数	年 金 額	(別掲)基礎年金額	件 数	年 金 額	(別掲)基礎年金額	件 数	年 金 額	(別掲)基礎年金額	件 数	年 金 額	(別掲)基礎年金額	件 数	年 金 額	(別掲)基礎年金額	件 数	年 金 額
	千円	千円	千円	千円	千円	千円	千円	千円	千円	千円	千円	千円	千円	千円	千円	千円	千円
平成 28 年11月	84,517	79,007,456	33,072,535	35,707	50,927,242	19,215,636	27,499	7,038,597	13,043,380	1,154	1,020,064	679,537	19,857	19,943,244	133,983	300	78,308
12月	77,476	72,370,418	30,438,768	32,698	46,478,261	17,654,219	25,198	6,549,556	11,997,689	1,142	1,013,943	673,938	18,174	18,266,896	112,922	264	61,762
平成 29 年 1月	67,696	63,520,642	26,851,719	28,772	41,040,354	15,738,541	21,797	5,577,123	10,431,840	964	818,343	576,547	15,938	16,025,375	104,792	225	59,447
2月	109,230	102,336,834	43,097,149	46,280	65,897,356	25,265,560	34,941	9,006,321	16,783,406	1,496	1,328,557	887,452	26,105	26,002,108	160,731	408	102,492
3月	87,504	81,286,328	34,245,778	36,442	51,527,185	19,769,434	28,338	7,332,739	13,602,069	1,232	1,093,046	732,115	21,191	21,255,281	142,159	301	78,076
4月	83,244	74,968,425	33,652,621	33,338	47,093,562	18,197,876	25,680	6,580,961	12,322,358	1,095	946,722	641,571	22,865	20,277,346	2,490,816	266	69,834

注1．厚生年金保険(第1号)の受給者とは、厚生年金保険受給者全体から、共済組合等の組合員等たる厚生年金保険の被保険者期間(平成27年9月以前の共済組合等の組合員等の期間を含む)のみの者を除き、さらに、障害厚生年金受給者及び短期要件分の遺族厚生年金受給者について、それぞれ初診日又は死亡日に共済組合等の組合員等であった者を除いた者をいう。
2．厚生年金保険(第1号)受給者の年金額は、老齢給付及び遺族年金(長期要件)については、平成27年9月以前の厚生年金保険被保険者期間及び平成27年10月以降の第1号厚生年金被保険者期間に係る年金額であり、平成27年10月以降に受給権が発生した障害年金及び遺族年金(短期要件)については、共済組合等の組合員等たる厚生年金保険の被保険者期間(平成27年9月以前の共済組合等の組合員等の期間を含む)を含めて算出した年金額である。
3．「旧共済組合」は、厚生年金保険に統合された時点で旧ＪＲ共済、旧ＮＴＴ共済、旧ＪＴ共済又は旧農林共済の受給権が発生していた者及びその者の当該年金の年金額である。

第5表(続) 厚生年金保険(第1号) 月別年金種別別年金受給者状況(旧法厚生年金保険)
(月末現在)

月 別	合 計		老 齢 年 金						特 例 老 齢 年 金		通 算 老 齢 年 金			
			計		退 職		在 職				計		退 職	
	件数	年金額	件数	年金額	件数	年金額	件数	年金額	件数	年金額	件数	年金額	件数	年金額
	千円		千円		千円		千円		千円		千円		千円	
平成 28 年11月	1,420,118	1,516,081,472	543,814	911,530,661	541,948	908,165,952	1,866	3,364,709	10	9,591	437,037	165,173,085	435,738	164,524,837
12月	1,405,469	1,499,733,952	537,462	899,905,881	535,588	896,524,625	1,874	3,381,256	10	9,591	431,343	162,988,071	430,044	162,337,118
平成 29 年 1月	1,392,833	1,485,448,316	531,968	889,744,866	530,093	886,361,597	1,875	3,383,269	10	9,591	426,532	161,158,923	425,233	160,509,203
2月	1,372,463	1,462,535,325	523,057	873,390,068	521,183	870,005,236	1,874	3,384,832	10	9,591	418,757	158,164,950	417,468	157,519,707
3月	1,356,041	1,444,154,432	515,860	860,272,096	513,990	856,885,887	1,870	3,386,208	10	9,591	412,429	155,708,911	411,143	155,060,325
4月	1,341,428	1,426,207,901	509,471	847,653,111	507,620	844,308,163	1,851	3,344,948	10	9,582	406,811	153,395,163	405,525	152,748,005

注1. 厚生年金保険(第1号)の受給者とは、厚生年金保険受給者全体から、共済組合等の組合員等たる厚生年金保険の被保険者期間(平成27年9月以前の共済組合等の組合員等の期間を含む)のみの者を除き、さらに、障害厚生年金受給者及び短期要件分の遺族厚生年金受給者について、それぞれ初診日又は死亡日に共済組合等の組合員等であった者を除いた者をいう。
2. 厚生年金保険(第1号)受給者の年金額は、老齢給付及び遺族年金(長期要件)については、平成27年9月以前の厚生年金保険被保険者期間及び平成27年10月以降の第1号厚生年金被保険者期間に係る年金額であり、平成27年10月以降に受給権が発生した障害年金及び遺族年金(短期要件)については、共済組合等の組合員等たる厚生年金保険の被保険者期間(平成27年9月以前の共済組合等の組合員等の期間を含む)を含めて算出した年金額である。

(新規裁定)															
月 別	通算老齢年金		障 害 年 金		遺 族 年 金		通 算 遺 族 年 金		合 計		老 齢 年 金				
	在 職										計		退 職		
			件数	年金額	件数	年金額	件数	年金額	件数	年金額	件数	年金額	件数	年金額	
平成 28 年	11月	1,299	千円 648,248	40,333	千円 47,425,923	370,851	千円 384,447,717	28,073	千円 7,494,495	183	千円 57,081	20	千円 29,589	20	千円 29,589
	12月	1,299	650,954	40,092	47,135,444	368,745	382,260,565	27,817	7,434,399	171	45,859	12	16,046	12	16,046
平成 29 年	1月	1,299	649,720	39,917	46,925,097	366,812	380,234,826	27,594	7,375,014	111	21,910	2	*	2	*
	2月	1,289	645,243	39,609	46,568,901	363,840	377,128,099	27,190	7,273,716	210	54,989	10	17,101	10	17,101
	3月	1,286	648,586	39,359	46,280,103	361,485	374,685,033	26,898	7,198,699	192	53,704	15	25,316	15	25,316
	4月	1,286	647,158	39,125	45,941,588	359,372	372,084,760	26,639	7,123,698	199	51,503	10	14,822	10	14,822

月 別	老 齡 年 金		通 算 老 齡 年 金						障 害 年 金		遺 族 年 金		通 算 遺 族 年 金	
	在 職		計		退 職		在 職							
	件数	年金額	件数	年金額	件数	年金額	件数	年金額	件数	年金額	件数	年金額	件数	年金額
		千円		千円		千円		千円		千円		千円		千円
平成 28 年11月	-	-	161	26,177	161	26,177	-	-	1	*	-	-	1	*
12月	-	-	157	28,430	156	28,338	1	*	1	*	-	-	1	*
平成 29 年 1月	-	-	107	16,557	107	16,557	-	-	2	*	-	-	-	-
2月	-	-	197	35,577	197	35,577	-	-	1	*	1	*	1	*
3月	-	-	176	27,419	176	27,419	-	-	1	*	-	-	-	-
4月	-	-	187	34,675	187	34,675	-	-	2	*	-	-	-	-

第5表(続) 厚生年金保険(第1号) 月別年金種別別年金受給者状況(旧法船員保険)
(月末現在)

月 別	合 計		老 齢 年 金						通 算 老 齢 年 金						障 害 年 金					
			計		退 職		在 職		計		退 職		在 職		計		職務上		職務外	
	件数	年金額	件数	年金額	件数	年金額	件数	年金額	件数	年金額	件数	年金額	件数	年金額	件数	年金額	件数	年金額	件数	年金額
平成 28 年11月	29,818	60,868,256	12,485	35,943,829	12,484	35,940,303	1	*	2,109	722,866	2,108	722,759	1	*	1,274	2,662,616	789	1,961,059	485	701,558
12月	29,573	60,310,566	12,339	35,507,746	12,339	35,507,746	-	-	2,086	715,190	2,085	715,083	1	*	1,272	2,658,634	788	1,957,879	484	700,756
平成 29 年 1月	29,345	59,823,552	12,200	35,111,039	12,199	35,109,516	1	*	2,056	704,130	2,055	704,024	1	*	1,268	2,653,271	785	1,953,794	483	699,477
2月	28,990	59,079,992	11,985	34,514,989	11,984	34,513,467	1	*	2,014	693,080	2,013	692,973	1	*	1,260	2,638,886	781	1,944,095	479	694,791
3月	28,683	58,445,185	11,815	34,043,315	11,814	34,041,792	1	*	1,984	685,064	1,983	684,957	1	*	1,250	2,621,118	775	1,931,065	475	690,052
4月	28,407	57,875,294	11,663	33,594,952	11,662	33,593,430	1	*	1,955	675,397	1,954	675,290	1	*	1,243	2,608,284	773	1,925,568	470	682,715

注1. 厚生年金保険（第1号）の受給者とは、厚生年金保険受給者全体から、共済組合等の組合員等たる厚生年金保険の被保険者期間（平成27年9月以前の共済組合等の組合員等の期間を含む）のみの者を除き、さらに、障害厚生年金受給者及び短期要件分の遺族厚生年金受給者について、それぞれ初診日又は死亡日に共済組合等の組合員等であった者を除くことをいう。

2. 厚生年金保険（第1号）受給者の年金額は、老齢給付及び遺族年金（長期要件）については、平成27年9月以前の厚生年金保険被保険者期間及び平成27年10月以降の第1号厚生年金被保険者期間に係る年金額であり、平成27年10月以降に受給権が発生した障害年金及び遺族年金（短期要件）については、共済組合等の組合員等たる厚生年金保険の被保険者期間（平成27年9月以前の共済組合等の組合員期間を含む）を含め算出した年金額である。

3. 遺族年金の「計」は、寡婦年金、かん夫年金及び遺児年金を含むため、「職務上」と「職務外」の合計には一致しない。

(新規裁定)

月 別	遺 族 年 金						通算遺族年金		合 計		老 齢 年 金					
	計		職務上		職務外						計		退 職		在 職	
	件数	年金額	件数	年金額	件数	年金額	件数	年金額	件数	年金額	件数	年金額	件数	年金額	件数	年金額
平成 28 年11月	13,350	21,382,818	4,920	11,570,148	8,184	9,590,034	600	156,127	-	-	-	-	-	-	-	-
12月	13,284	21,274,800	4,894	11,508,869	8,146	9,545,005	592	154,196	-	-	-	-	-	-	-	-
平成 29 年 1月	13,232	21,201,443	4,876	11,472,489	8,114	9,509,887	589	153,669	4	2,598	1	*	1	*	-	-
2月	13,146	21,080,690	4,854	11,425,121	8,052	9,438,211	585	152,347	5	11,326	5	11,326	5	11,326	-	-
3月	13,058	20,946,327	4,827	11,366,715	7,994	9,364,942	576	149,362	3	4,112	1	*	1	*	-	-
4月	12,977	20,849,563	4,797	11,336,111	7,945	9,300,720	569	147,099	4	3,773	1	*	1	*	-	-

[illegible]

第5表(続) 厚生年金保険(第1号) 月別年金種別別年金受給者状況(新法厚生年金保険(第1号))
(月末現在)

月 別	合 計			老 齢 厚 生 年 金											
	計			計			退 職			在 職			基礎または定額あり		
													計		
	件数	年金額	(別掲)基礎年金額	件数	年金額	(別掲)基礎年金額	件数	年金額	(別掲)基礎年金額	件数	年金額	(別掲)基礎年金額	件数	年金額	(別掲)基礎年金額
	千円	千円	千円	千円	千円	千円	千円	千円	千円	千円	千円	千円	千円	千円	千円
平成 28 年11月	32,105,528	23,632,573,822	15,996,585,744	26,868,213	18,531,456,744	15,718,624,895	23,728,517	15,608,491,609	14,398,419,187	3,139,696	2,922,965,136	1,320,205,708	23,719,453	16,988,726,702	15,718,624,895
12月	32,139,603	23,631,513,269	16,042,162,818	26,891,357	18,522,652,027	15,762,651,386	23,730,079	15,583,004,997	14,424,579,141	3,161,278	2,939,647,030	1,338,072,245	23,775,345	17,005,645,593	15,762,651,386
平成 29 年 1月	32,154,636	23,623,812,369	16,100,006,759	26,900,507	18,511,652,454	15,819,680,943	23,735,311	15,565,661,583	14,464,757,971	3,165,196	2,945,990,871	1,354,922,972	23,846,252	17,031,222,116	15,819,680,943
2月	32,212,952	23,631,666,074	16,168,984,762	26,940,927	18,504,732,347	15,886,337,829	23,763,433	15,551,265,844	14,511,880,525	3,177,494	2,953,466,503	1,374,457,304	23,931,281	17,059,766,433	15,886,337,829
3月	32,259,997	23,636,143,481	16,231,966,293	26,975,280	18,500,179,568	15,946,877,397	23,783,597	15,534,458,950	14,552,488,661	3,191,683	2,965,720,618	1,394,388,736	24,008,283	17,087,156,949	15,946,877,397
4月	32,290,299	23,616,970,137	16,253,668,634	27,001,059	18,481,079,294	15,979,719,548	23,797,106	15,508,211,005	14,569,680,428	3,203,953	2,972,868,288	1,410,039,120	24,072,733	17,098,026,470	15,979,719,548

注1. 厚生年金保険(第1号)の受給者とは、厚生年金保険受給者全体から、共済組合等の組合員等たる厚生年金保険の被保険者期間(平成27年9月以前の共済組合等の組合員等の期間を含む)のみの者を除き、さらに、障害厚生年金受給者及び短期要件分の遺族厚生年金受給者について、それぞれ初診日又は死亡日に共済組合等の組合員等であった者を除いた者をいう。
2. 厚生年金保険(第1号)受給者の年金額は、老齢給付及び遺族年金(長期要件)については、平成27年9月以前の厚生年金保険被保険者期間及び平成27年10月以降の第1号厚生年金被保険者期間に係る年金額であり、平成27年10月以降に受給権が発生した障害年金及び遺族年金(短期要件)については、共済組合等の組合員等たる厚生年金保険の被保険者期間(平成27年9月以前の共済組合等の組合員等の期間を含む)を含めて算出した年金額である。

月 別	老 齢 厚 生 年 金													
									特 別 支 給					
	基 礎 ま た は 定 額 あ り						基礎及び定額なし							
	基礎繰上げあり			基礎繰上げなし					計			退 職		
	件数	年金額	(別掲)基礎年金額	件数	年金額	(別掲)基礎年金額	件数	年金額	件数	年金額	(別掲)基礎年金額	件数	年金額	(別掲)基礎年金額
	千円	千円	千円	千円	千円	千円	千円	千円	千円	千円	千円	千円	千円	千円
平成 28 年11月	1,886,934	649,276,349	998,626,715	21,832,519	16,339,450,353	14,719,998,180	3,148,760	1,542,730,043	4,100,899	2,210,678,047	139,393,646	2,880,062	1,338,676,224	121,348,582
12月	1,888,965	650,145,766	1,000,274,279	21,886,380	16,355,499,828	14,762,377,106	3,116,012	1,517,006,434	4,055,241	2,171,788,219	136,917,600	2,839,295	1,307,647,825	118,944,215
平成 29 年 1月	1,889,935	650,569,703	1,001,552,343	21,956,317	16,380,652,413	14,818,128,600	3,054,255	1,480,430,337	3,976,123	2,117,920,607	133,492,005	2,781,254	1,271,169,428	115,945,395
2月	1,893,085	652,038,713	1,004,054,701	22,038,196	16,407,727,720	14,882,283,128	3,009,646	1,444,965,914	3,913,393	2,064,675,337	130,041,288	2,735,393	1,235,838,553	112,842,204
3月	1,896,487	653,580,288	1,006,587,585	22,111,796	16,433,576,661	14,940,289,812	2,966,997	1,413,022,619	3,854,366	2,015,153,949	127,172,737	2,691,748	1,201,735,194	110,300,081
4月	1,899,092	654,299,580	1,007,494,227	22,173,641	16,443,726,890	14,972,225,321	2,928,326	1,383,052,824	3,803,802	1,973,233,952	124,394,076	2,654,387	1,174,182,264	107,774,073

月 別	老 齢 厚 生 年 金														
	特 別 支 給			繰 上 げ 支 給											65歳以上本来
	在 職			計			退 職			在 職			計		
	件数	年金額	(別掲)基礎年金額	件数	年金額	(別掲)基礎年金額	件数	年金額	(別掲)基礎年金額	件数	年金額	(別掲)基礎年金額	件数	年金額	(別掲)基礎年金額
	千円	千円	千円	千円	千円	千円	千円	千円	千円	千円	千円	千円	千円	千円	千円
平成 28 年11月	1,220,837	872,001,823	18,045,065	41,041	25,987,680	19,109,690	31,370	19,186,115	14,407,509	9,671	6,801,566	4,702,181	22,453,816	16,028,620,768	15,309,645,058
12月	1,215,946	864,140,393	17,973,385	42,044	26,610,390	19,594,228	32,032	19,571,296	14,723,300	10,012	7,039,093	4,870,929	22,520,667	16,057,280,099	15,354,966,702
平成 29 年 1月	1,194,869	846,751,179	17,546,610	42,803	27,094,002	19,955,531	32,617	19,935,601	14,998,236	10,186	7,158,401	4,957,295	22,607,063	16,098,789,672	15,414,226,916
2月	1,178,000	828,836,784	17,199,083	44,382	28,087,615	20,711,204	33,796	20,663,452	15,553,909	10,586	7,424,163	5,157,294	22,707,228	16,142,999,146	15,482,517,042
3月	1,162,618	813,418,754	16,872,656	45,563	28,804,638	21,278,439	34,673	21,184,861	15,972,789	10,890	7,619,778	5,305,651	22,798,013	16,185,981,670	15,544,256,385
4月	1,149,415	799,051,687	16,620,003	46,559	29,422,265	21,734,946	35,329	21,572,406	16,269,953	11,230	7,849,859	5,464,994	22,871,978	16,207,207,088	15,578,624,371

第5表(続) 厚生年金保険(第1号) 月別年金種別別年金受給者状況(新法厚生年金保険(第1号))
(月末現在)

月 別	老 齢 厚 生 年 金														
	65 歳 以 上 本 来						繰 下 げ 支 給								
	退 職			在 職			計			退 職			在 職		
	件数	年金額	(別掲)基礎年金額	件数	年金額	(別掲)基礎年金額	件数	年金額	(別掲)基礎年金額	件数	年金額	(別掲)基礎年金額	件数	年金額	(別掲)基礎年金額
	千円		千円	千円		千円	千円		千円	千円		千円	千円		千円
平成 28 年11月	20,581,274	14,034,286,048	14,044,048,989	1,872,542	1,994,334,720	1,265,596,069	272,457	266,170,250	250,476,501	235,811	216,343,223	218,614,107	36,646	49,827,027	31,862,394
12月	20,622,352	14,039,109,156	14,071,885,460	1,898,315	2,018,170,943	1,283,081,242	273,405	266,973,320	251,172,856	236,400	216,676,719	219,026,166	37,005	50,296,601	32,146,689
平成 29 年 1月	20,684,312	14,057,519,536	14,114,269,119	1,922,751	2,041,270,136	1,299,957,797	274,518	267,848,172	252,006,491	237,128	217,037,017	219,545,222	37,390	50,811,155	32,461,269
2月	20,756,183	14,077,196,471	14,163,255,584	1,951,045	2,065,802,675	1,319,261,458	275,924	268,970,250	253,068,295	238,061	217,567,369	220,228,827	37,863	51,402,881	32,839,468
3月	20,818,312	14,093,528,279	14,205,397,272	1,979,701	2,092,453,391	1,338,859,112	277,338	270,239,311	254,169,837	238,864	218,010,616	220,818,520	38,474	52,228,695	33,351,317
4月	20,867,712	14,094,175,614	14,224,447,281	2,004,266	2,113,031,474	1,354,177,090	278,720	271,215,989	254,966,155	239,678	218,280,721	221,189,121	39,042	52,935,268	33,777,033

月 別	老 齢 相 当									通 老 相 当					
	計			退 職			在 職			計			退 職		
	件数	年金額	(別掲)基礎年金額	件数	年金額	(別掲)基礎年金額	件数	年金額	(別掲)基礎年金額	件数	年金額	(別掲)基礎年金額	件数	年金額	(別掲)基礎年金額
	千円		千円	千円		千円	千円		千円	千円		千円	千円		千円
平成 28 年11月	14,132,180	16,316,368,842	8,712,380,033	11,708,954	13,576,412,061	7,628,371,192	2,423,226	2,739,956,781	1,084,008,841	12,736,033	2,215,087,902	7,006,244,862	12,019,563	2,032,079,548	6,770,047,995
12月	14,137,508	16,305,179,904	8,738,199,315	11,702,393	13,550,929,351	7,639,508,650	2,435,115	2,754,250,553	1,098,690,665	12,753,849	2,217,472,123	7,024,452,070	12,027,686	2,032,075,646	6,785,070,491
平成 29 年 1月	14,142,545	16,292,907,981	8,772,711,186	11,703,937	13,533,170,383	7,659,209,857	2,438,608	2,759,737,598	1,113,501,329	12,757,962	2,218,744,473	7,046,969,757	12,031,374	2,032,491,200	6,805,548,114
2月	14,153,826	16,281,581,255	8,811,561,611	11,709,754	13,516,448,344	7,681,949,957	2,444,072	2,765,132,911	1,129,611,654	12,787,101	2,223,151,092	7,074,776,218	12,053,679	2,034,817,500	6,829,930,567
3月	14,165,931	16,273,724,084	8,848,460,695	11,712,358	13,497,971,406	7,701,477,587	2,453,573	2,775,752,678	1,146,983,108	12,809,349	2,226,455,484	7,098,416,702	12,071,239	2,036,487,544	6,851,011,075
4月	14,175,157	16,253,687,338	8,869,194,721	11,713,350	13,472,070,041	7,708,410,942	2,461,807	2,781,617,297	1,160,783,779	12,825,902	2,227,391,956	7,110,524,827	12,083,756	2,036,140,964	6,861,269,486

月 別	通 老 相 当			障 害 厚 生 年 金			遺 族 厚 生 年 金		
	在 職								
	件数	年金額	(別掲)基礎年金額	件数	年金額	(別掲)基礎年金額	件数	年金額	(別掲)基礎年金額
	千円		千円	千円		千円	千円		千円
平成 28 年11月	716,470	183,008,354	236,196,867	370,140	247,548,662	207,099,093	4,867,175	4,853,568,416	70,861,756
12月	726,163	185,396,477	239,381,579	371,524	248,363,193	207,892,503	4,876,722	4,860,498,049	71,618,930
平成 29 年 1月	726,588	186,253,273	241,421,643	371,675	248,271,632	208,176,913	4,882,454	4,863,888,283	72,148,903
2月	733,422	188,333,592	244,845,650	373,194	249,100,125	209,385,458	4,898,831	4,877,833,602	73,261,475
3月	738,110	189,967,940	247,405,628	374,603	249,850,677	210,950,514	4,910,114	4,886,113,236	74,138,381
4月	742,146	191,250,992	249,255,341	373,912	248,884,951	210,337,358	4,915,328	4,887,005,892	63,611,729

第5表(続) 厚生年金保険(第1号) 月別年金種別別年金受給者状況(新法厚生年金保険(第1号))
(新規裁定)

月 別	合 計			老 齢 厚 生 年 金											
				計									基礎または定額あり		
				計			退 職			在 職			計		
	件数	年金額	(別掲)基礎年金額	件数	年金額	(別掲)基礎年金額	件数	年金額	(別掲)基礎年金額	件数	年金額	(別掲)基礎年金額	件数	年金額	(別掲)基礎年金額
	千円	千円	千円	千円	千円	千円	千円	千円	千円	千円	千円	千円	千円	千円	千円
平成 28 年11月	97,994	49,597,602	9,299,982	64,311	17,880,894	6,956,287	45,590	9,395,358	5,071,726	18,721	8,485,536	1,884,561	14,729	5,527,945	6,956,287
12月	80,751	41,186,011	7,559,116	51,880	14,242,300	5,366,712	36,395	7,242,809	3,864,594	15,485	6,999,490	1,502,118	11,397	4,173,796	5,366,712
平成 29 年 1月	59,734	31,416,884	5,608,427	38,111	10,630,556	4,271,722	26,948	5,407,217	3,037,461	11,163	5,223,339	1,234,261	8,758	3,306,120	4,271,722
2月	118,696	62,587,652	11,413,906	75,486	20,791,595	8,487,816	53,441	10,863,669	6,075,684	22,045	9,927,926	2,412,133	16,924	6,298,298	8,487,816
3月	94,378	48,143,068	9,365,078	60,789	16,735,482	6,811,272	42,300	8,430,199	4,773,070	18,489	8,305,283	2,038,202	13,853	5,104,835	6,811,272
4月	81,306	41,213,434	7,237,498	53,940	14,943,560	6,083,785	37,141	7,451,548	4,192,259	16,799	7,492,012	1,891,526	12,396	4,598,966	6,083,785

注1. 厚生年金保険(第1号)の受給者とは、厚生年金保険受給者全体から、共済組合等の組合員等たる厚生年金保険の被保険者期間(平成27年9月以前の共済組合等の組合員等の期間を含む)のみの者を除き、さらに、障害厚生年金受給者及び短期要件分の遺族厚生年金受給者について、それぞれ初診日又は死亡日に共済組合等の組合員等であった者を除いた者をいう。
2. 厚生年金保険(第1号)受給者の年金額は、老齢給付及び遺族年金(長期要件)については、平成27年9月以前の厚生年金保険被保険者期間及び平成27年10月以降の第1号厚生年金被保険者期間に係る年金額であり、平成27年10月以降に受給権が発生した障害年金及び遺族年金(短期要件)については、共済組合等の組合員等たる厚生年金保険の被保険者期間(平成27年9月以前の共済組合等の組合員等の期間を含む)を含めて算出した年金額である。

月 別	老 齢 厚 生 年 金													
	基 礎 ま た は 定 額 あ り								特 別 支 給					
	基礎繰上げあり				基礎繰上げなし				計			退 職		
	件数	年金額	(別掲)基礎年金額	件数	年金額	(別掲)基礎年金額	件数	年金額	件数	年金額	(別掲)基礎年金額	件数	年金額	(別掲)基礎年金額
	千円	千円	千円	千円	千円	千円	千円	千円	千円	千円	千円	千円	千円	千円
平成 28 年11月	3,155	1,289,513	1,489,229	11,574	4,238,432	5,467,058	49,582	12,352,948	53,579	13,820,459	799,211	37,878	7,548,531	701,681
12月	2,328	924,759	1,118,744	9,069	3,249,038	4,247,968	40,483	10,068,503	43,564	11,230,782	604,709	30,489	5,939,480	516,478
平成 29 年 1月	1,665	698,200	792,963	7,093	2,607,920	3,478,759	29,353	7,324,436	31,423	8,093,310	407,218	22,226	4,331,596	347,770
2月	3,570	1,427,728	1,710,809	13,354	4,870,569	6,777,007	58,562	14,493,297	62,572	16,027,175	907,435	44,311	8,742,879	776,487
3月	2,747	1,060,713	1,309,655	11,106	4,044,122	5,501,617	46,936	11,630,647	50,286	12,849,337	705,051	35,027	6,860,635	613,216
4月	2,159	903,287	1,038,106	10,237	3,695,679	5,045,679	41,544	10,344,594	44,351	11,431,353	520,626	30,545	6,052,737	430,211

月 別	老 齢 厚 生 年 金														
	特 別 支 給			繰 上 げ 支 給								65歳以上本来			
	在 職			計			退 職			在 職			計		
	件数	年金額	(別掲)基礎年金額	件数	年金額	(別掲)基礎年金額	件数	年金額	(別掲)基礎年金額	件数	年金額	(別掲)基礎年金額	件数	年金額	(別掲)基礎年金額
	千円	千円	千円	千円	千円	千円	千円	千円	千円	千円	千円	千円	千円	千円	千円
平成 28 年11月	15,701	6,271,928	97,530	1,454	932,810	690,017	1,118	706,490	523,580	336	226,320	166,438	9,055	3,007,999	5,301,397
12月	13,075	5,291,302	88,231	1,072	670,552	513,354	792	476,024	372,781	280	194,528	140,572	7,035	2,222,467	4,090,588
平成 29 年 1月	9,197	3,761,713	59,448	815	516,084	385,745	623	386,442	291,153	192	129,642	94,592	5,707	1,928,771	3,358,428
2月	18,261	7,284,296	130,948	1,680	1,053,557	803,374	1,277	788,513	602,639	403	265,045	200,735	10,959	3,559,872	6,569,038
3月	15,259	5,988,703	91,835	1,265	766,052	604,603	966	572,030	456,617	299	194,022	147,986	9,019	2,994,655	5,335,043
4月	13,806	5,378,616	90,415	1,080	673,875	516,758	779	476,911	365,986	301	196,964	150,771	8,271	2,716,296	4,863,400

第5表(続) 厚生年金保険(第1号) 月別年金種別別年金受給者状況(新法厚生年金保険(第1号))
(新規裁定)

月 別	老 齢 厚 生 年 金														
	65 歳 以 上 本 来						繰 下 げ 支 給								
	退 職			在 職			計			退 職			在 職		
	件数	年金額	(別掲)基礎年金額	件数	年金額	(別掲)基礎年金額	件数	年金額	(別掲)基礎年金額	件数	年金額	(別掲)基礎年金額	件数	年金額	(別掲)基礎年金額
	千円		千円	千円		千円	千円		千円	千円		千円	千円		千円
平成 28 年11月	6,439	1,090,080	3,731,564	2,616	1,917,919	1,569,833	223	119,625	165,661	155	50,256	114,902	68	69,369	50,759
12月	4,964	772,606	2,864,375	2,071	1,449,860	1,226,213	209	118,499	158,061	150	54,699	110,960	59	63,800	47,101
平成 29 年 1月	3,983	650,319	2,315,062	1,724	1,278,452	1,043,366	166	92,391	120,331	116	38,859	83,476	50	53,532	36,854
2月	7,671	1,283,838	4,557,769	3,288	2,276,034	2,011,269	275	150,991	207,969	182	48,439	138,788	93	102,552	69,180
3月	6,165	959,965	3,595,989	2,854	2,034,689	1,739,054	219	125,437	166,574	142	37,569	107,248	77	87,869	59,326
4月	5,652	879,373	3,269,119	2,619	1,836,923	1,594,281	238	122,036	183,002	165	42,528	126,943	73	79,509	56,059

月 別	老 齢 相 当									通 老 相 当					
	計			退 職			在 職			計			退 職		
	件数	年金額	(別掲)基礎年金額	件数	年金額	(別掲)基礎年金額	件数	年金額	(別掲)基礎年金額	件数	年金額	(別掲)基礎年金額	件数	年金額	(別掲)基礎年金額
	千円		千円	千円		千円	千円		千円	千円		千円	千円		千円
平成 28 年11月	14,818	10,998,082	2,170,844	5,748	4,421,117	909,009	9,070	6,576,965	1,261,835	49,493	6,882,811	4,785,443	39,842	4,974,240	4,162,717
12月	11,868	8,691,352	1,655,053	4,305	3,258,782	642,769	7,563	5,432,570	1,012,284	40,012	5,550,948	3,711,659	32,090	3,984,027	3,221,825
平成 29 年 1月	8,679	6,476,032	1,355,764	3,179	2,418,045	520,272	5,500	4,057,987	835,492	29,432	4,154,524	2,915,958	23,769	2,989,171	2,517,189
2月	17,401	12,599,874	2,608,486	6,603	4,983,642	1,046,034	10,798	7,616,232	1,562,452	58,085	8,191,721	5,879,330	46,838	5,880,027	5,029,650
3月	13,877	10,101,093	2,139,039	5,018	3,715,729	756,641	8,859	6,385,365	1,382,398	46,912	6,634,389	4,672,232	37,282	4,714,471	4,016,428
4月	12,408	9,093,472	1,958,446	4,379	3,310,701	662,353	8,029	5,782,771	1,296,093	41,532	5,850,088	4,125,339	32,762	4,140,847	3,529,906

月 別	通 老 相 当			障 害 厚 生 年 金			遺 族 厚 生 年 金		
	在 職								
	件数	年金額	(別掲)基礎年金額	件数	年金額	(別掲)基礎年金額	件数	年金額	(別掲)基礎年金額
	千円		千円	千円		千円	千円		千円
平成 28 年11月	9,651	1,908,571	622,726	3,025	2,166,398	1,393,741	30,658	29,550,310	949,954
12月	7,922	1,566,921	489,834	2,986	2,153,166	1,428,752	25,885	24,790,545	763,652
平成 29 年 1月	5,663	1,165,352	398,769	1,696	1,208,923	780,153	19,927	19,577,405	556,553
2月	11,247	2,311,694	849,680	3,572	2,558,509	1,784,427	39,638	39,237,548	1,141,663
3月	9,630	1,919,918	655,804	3,258	2,319,256	1,640,263	30,331	29,088,329	913,543
4月	8,770	1,709,241	595,433	1,044	733,815	533,423	26,322	25,536,059	620,290

第5表(続) 厚生年金保険(第1号) 月別年金種別別年金受給者状況(旧共済組合計)
(月末現在)

月 別	合 計			退 職 年 金			通 算 退 職 年 金			障 害 年 金			遺 族 年 金			通算遺族年金	
	件数	年金額	(別掲)基礎年金額	件数	年金額	(別掲)基礎年金額	件数	年金額	(別掲)基礎年金額	件数	年金額	(別掲)基礎年金額	件数	年金額	(別掲)基礎年金額	件数	年金額
		千円	千円		千円	千円		千円	千円		千円	千円		千円	千円		千円
平成 28 年11月	459,971	579,850,624	174,237,588	276,930	440,725,387	120,688,182	79,904	19,331,398	52,168,364	3,376	3,343,101	1,344,096	99,025	116,277,873	36,946	736	172,865
12月	457,597	575,952,502	173,738,060	275,363	437,599,710	120,317,013	79,665	19,261,919	52,051,317	3,361	3,322,189	1,332,785	98,480	115,597,533	36,946	728	171,151
平成 29 年 1月	455,448	572,391,859	173,301,312	273,964	434,754,785	120,016,131	79,409	19,166,386	51,919,186	3,342	3,295,699	1,329,050	98,014	115,005,933	36,946	719	169,056
2月	451,913	566,623,622	172,543,588	271,695	430,150,719	119,510,702	78,943	19,012,020	51,675,667	3,312	3,258,487	1,320,273	97,256	114,036,594	36,946	707	165,803
3月	449,102	562,048,542	171,956,062	269,945	426,588,197	119,121,688	78,577	18,894,940	51,483,005	3,297	3,237,981	1,314,423	96,586	113,164,999	36,946	697	162,425
4月	446,629	557,549,871	171,231,302	268,336	422,987,431	118,618,292	78,267	18,773,339	51,280,758	3,276	3,204,736	1,304,599	96,061	112,423,553	27,652	689	160,811

注1. 厚生年金保険(第1号)の受給者とは、厚生年金保険受給者全体から、共済組合等の組合員等たる厚生年金保険の被保険者期間(平成27年9月以前の共済組合等の組合員等の期間を含む)のみの者を除き、さらに、障害厚生年金受給者及び短期要件分の遺族厚生年金受給者について、それぞれ初診日又は死亡日に共済組合等の組合員等であった者を除いた者をいう。
2. 厚生年金保険(第1号)受給者の年金額は、老齢給付及び遺族年金(長期要件)については、平成27年9月以前の厚生年金保険被保険者期間及び平成27年10月以降の第1号厚生年金被保険者期間に係る年金額であり、平成27年10月以降に受給権が発生した障害年金及び遺族年金(短期要件)については、共済組合等の組合員等たる厚生年金保険の被保険者期間(平成27年9月以前の共済組合等の組合員等の期間を含む)を含めて算出した年金額である。
3. 「旧共済組合」は、厚生年金保険に統合された時点で旧J R共済、旧N T T共済、旧J T共済又は旧農林共済の受給権が発生していた者及びその者の当該年金の年金額である。

第5表(続) 厚生年金保険(第1号) 月別年金種別別年金受給者状況(旧共済組合計 旧法分)
(月末現在)

月 別	合 計		退 職 年 金				減 額 退 職 年 金						通 算 退 職 年 金				
			計	退 職		在 職	計	退 職		在 職	計	退 職		在 職	計	退 職	
	件数	年金額	件数	件数	年金額	件数	年金額	件数	件数	年金額	件数	年金額	件数	件数	年金額	件数	年金額
		千円			千円		千円			千円		千円			千円		千円
平成 28 年11月	149,844	287,290,756	73,112	72,874	168,151,381	238	337,145	39,717	39,638	78,265,836	79	94,788	4,061	4,061	1,919,715	-	-
12月	148,554	284,618,797	72,298	72,057	166,210,825	241	342,273	39,486	39,405	77,787,758	81	96,209	4,017	4,017	1,901,823	-	-
平成 29 年 1月	147,380	282,167,737	71,596	71,355	164,529,123	241	342,577	39,238	39,156	77,262,290	82	98,286	3,977	3,977	1,879,332	-	-
2月	145,467	278,186,337	70,417	70,175	161,692,477	242	343,735	38,875	38,793	76,506,291	82	97,784	3,903	3,903	1,844,899	-	-
3月	143,968	275,098,726	69,517	69,273	159,524,363	244	348,616	38,596	38,515	75,925,026	81	95,904	3,839	3,839	1,815,679	-	-
4月	142,621	272,055,501	68,702	68,457	157,408,298	245	348,610	38,342	38,262	75,314,973	80	93,873	3,769	3,769	1,785,308	-	-

注1. 厚生年金保険(第1号)の受給者とは、厚生年金保険受給者全体から、共済組合等の組合員等たる厚生年金保険の被保険者期間(平成27年9月以前の共済組合等の組合員等の期間を含む)のみの者を除き、さらに、障害厚生年金受給者及び短期要件分の遺族厚生年金受給者について、それぞれ初診日又は死亡日に共済組合等の組合員等であった者を除いた者をいう。
2. 厚生年金保険(第1号)受給者の年金額は、老齢給付及び遺族年金(長期要件)については、平成27年9月以前の厚生年金保険被保険者期間及び平成27年10月以降の第1号厚生年金被保険者期間に係る年金額であり、平成27年10月以降に受給権が発生した障害年金及び遺族年金(短期要件)については、共済組合等の組合員等たる厚生年金保険の被保険者期間(平成27年9月以前の共済組合等の組合員等の期間を含む)を含めて算出した年金額である。
3. 「旧共済組合」は、厚生年金保険に統合された時点で旧J R共済、旧N T T共済、旧J T共済又は旧農林共済の受給権が発生していた者及びその者の当該年金の年金額である。

月 別	障 害 年 金					遺 族 年 金					通算遺族年金	
	計	職務上		職務外		計	職務上		職務外			
	件数	件数	年金額	件数	年金額	件数	件 数	年金額	件数	年金額	件数	年金額
			千円		千円			千円		千円		千円
平成 28 年11月	1,415	45	50,442	1,370	2,047,576	30,803	215	194,041	30,588	36,056,968	736	172,865
12月	1,410	44	49,216	1,366	2,036,265	30,615	215	194,041	30,400	35,829,235	728	171,151
平成 29 年 1月	1,399	44	49,216	1,355	2,015,870	30,451	214	193,182	30,237	35,628,806	719	169,056
2月	1,383	42	45,059	1,341	1,992,430	30,182	213	192,473	29,969	35,305,387	707	165,803
3月	1,373	41	43,748	1,332	1,977,455	29,946	213	192,323	29,733	35,013,187	697	162,425
4月	1,361	41	43,706	1,320	1,952,046	29,758	213	192,120	29,545	34,755,757	689	160,811

第5表(続) 厚生年金保険(第1号) 月別年金種別別年金受給者状況(旧共済組合計 新法分)
(月末現在)

月 別	合 計			退 職 共 済 年 金										
				計								特 別 支 給		
	件数	年金額	(別掲)基礎年金額	件数	年金額	(別掲)基礎年金額	件数	年金額	件数	年金額	件数	年金額	件数	年金額
平成 28 年11月	310,127	292,559,868	174,237,588	239,944	211,287,921	172,856,546	237,156	209,546,871	2,788	1,741,049	442	404,047	377	333,652
12月	309,043	291,333,705	173,738,060	239,227	210,522,740	172,368,330	236,460	208,795,930	2,767	1,726,810	425	388,987	358	315,763
平成 29 年 1月	308,068	290,224,122	173,301,312	238,562	209,809,563	171,935,317	235,807	208,088,052	2,755	1,721,511	393	360,894	330	291,446
2月	306,446	288,437,285	172,543,588	237,443	208,677,552	171,186,368	234,718	206,976,772	2,725	1,700,779	360	329,494	304	266,430
3月	305,134	286,949,816	171,956,062	236,570	207,773,550	170,604,693	233,579	205,856,471	2,991	1,917,079	325	296,724	275	240,979
4月	304,008	285,494,369	171,231,302	235,790	206,809,709	169,899,050	232,804	204,901,193	2,986	1,908,516	305	276,503	260	227,092

注1. 厚生年金保険(第1号)の受給者とは、厚生年金保険受給者全体から、共済組合等の組合員等たる厚生年金保険の被保険者期間(平成27年9月以前の共済組合等の組合員等の期間を含む)のみの者を除き、さらに、障害厚生年金受給者及び短期要件分の遺族厚生年金受給者について、それぞれ初診日又は死亡日に共済組合等の組合員等であった者を除いた者をいう。

2. 厚生年金保険(第1号)受給者の年金額は、老齢給付及び遺族年金(長期要件)については、平成27年9月以前の厚生年金保険被保険者期間及び平成27年10月以降の第1号厚生年金被保険者期間に係る年金額であり、平成27年10月以降に受給権が発生した障害年金及び遺族年金(短期要件)については、共済組合等の組合員等たる厚生年金保険の被保険者期間(平成27年9月以前の共済組合等の組合員等の期間を含む)を含めて算出した年金額である。

3. 「旧共済組合」は、厚生年金保険に統合された時点で旧J R共済、旧N T T共済、旧J T共済又は旧農林共済の受給権が発生していた者及びその者の当該年金の年金額である。

月 別	退 職 共 済 年 金															
	特 別 支 給		(再 掲) 繰 上 げ 支 給						本 来 支 給						(再掲)減額あり	
			計		退 職		在 職									
	件数	年金額	件数	年金額	件数	年金額	件数	年金額	件数	年金額	件数	年金額	(別掲)基礎年金額	件数	年金額	
		千円		千円		千円		千円		千円		千円		千円		千円
平成 28 年11月	65	70,395	263	194,608	246	181,580	17	13,028	239,502	210,883,874	172,852,775		72,174	74,009,399		
12月	67	73,224	251	185,394	233	171,060	18	14,334	238,802	210,133,754	172,365,103		71,987	73,775,517		
平成 29 年 1月	63	69,448	230	169,736	213	155,938	17	13,798	238,169	209,448,669	171,932,090		71,818	73,561,326		
2月	56	63,064	208	151,918	195	140,858	13	11,060	237,083	208,348,058	171,183,603		71,566	73,256,931		
3月	50	55,745	186	135,173	175	126,184	11	8,989	236,245	207,476,826	170,601,218		71,368	72,993,762		
4月	45	49,411	176	127,557	165	118,575	11	8,982	235,485	206,533,206	169,896,113		71,173	72,702,624		

月 別	退 職 共 済 年 金													
	退 年 相 当							通 退 相 当						
	計			退 職		在 職		計			退 職		在 職	
	件数	年金額	(別掲)基礎年金額	件数	年金額	件数	年金額	件数	年金額	(別掲)基礎年金額	件数	年金額	件数	年金額
		千円	千円		千円		千円		千円	千円		千円		千円
平成 28 年11月	164,101	193,876,238	120,688,182	162,282	192,346,147	1,819	1,530,091	75,843	17,411,683	52,168,364	74,874	17,200,725	969	210,958
12月	163,579	193,162,644	120,317,013	161,770	191,646,504	1,809	1,516,140	75,648	17,360,096	52,051,317	74,690	17,149,426	958	210,670
平成 29 年 1月	163,130	192,522,509	120,016,131	161,326	191,010,783	1,804	1,511,726	75,432	17,287,054	51,919,186	74,481	17,077,269	951	209,785
2月	162,403	191,510,431	119,510,702	160,612	190,016,168	1,791	1,494,263	75,040	17,167,120	51,675,667	74,106	16,960,604	934	206,516
3月	161,832	190,694,288	119,121,688	159,936	189,033,423	1,896	1,660,866	74,738	17,079,262	51,483,005	73,643	16,823,048	1,095	256,213
4月	161,292	189,821,678	118,618,292	159,394	188,165,667	1,898	1,656,011	74,498	16,988,031	51,280,758	73,410	16,735,526	1,088	252,505

月 別	障 害 共 済 年 金							遺 族 共 済 年 金						
	計			職務上		職務外		計			職務上		職務外	
	件数	年金額	(別掲)基礎年金額	件数	年金額	件数	年金額	件数	年金額	(別掲)基礎年金額	件数	年金額	件数	年金額
		千円	千円		千円		千円		千円	千円		千円		千円
平成 28 年11月	1,961	1,245,083	1,344,096	116	94,683	1,845	1,150,400	68,222	80,026,864	36,946	251	205,326	67,971	79,821,539
12月	1,951	1,236,707	1,332,785	115	93,815	1,836	1,142,893	67,865	79,574,257	36,946	249	204,399	67,616	79,369,859
平成 29 年 1月	1,943	1,230,613	1,329,050	115	93,815	1,828	1,136,799	67,563	79,183,945	36,946	249	203,729	67,314	78,980,216
2月	1,929	1,220,999	1,320,273	115	93,815	1,814	1,127,184	67,074	78,538,735	36,946	249	203,241	66,825	78,335,493
3月	1,924	1,216,777	1,314,423	115	93,815	1,809	1,122,962	66,640	77,959,489	36,946	249	203,071	66,391	77,756,419
4月	1,915	1,208,984	1,304,599	114	92,996	1,801	1,115,988	66,303	77,475,676	27,652	249	202,446	66,054	77,273,231

第6表 厚生年金保険（第1号） 都道府県別保険料徴収状況

都道府県別	保 険 料 徴 収 状 況 （年 度 累 計）			
	徴収決定済額	収納済額	不納欠損額	収納未済額
	千円	千円	千円	千円
平成 28 年11月	19,072,289,732	18,684,177,152	15,614,219	372,498,361
12月	19,731,199,048	19,058,752,319	18,337,777	654,108,952
平成 29 年 1月	25,256,048,329	24,853,522,312	20,986,439	381,539,578
2月	27,638,064,005	27,244,061,935	24,286,644	369,715,426
3月	29,799,353,603	29,418,645,737	28,522,054	352,185,811
4月	885,857,318	314,501,414	883,467	570,472,438
北海道	24,167,252	9,078,583	32,784	15,055,885
青森	4,795,055	1,626,127	65,090	3,103,838
岩手	4,110,519	1,525,923	-	2,584,596
宮城	14,548,111	4,985,742	8,308	9,554,061
秋田	2,437,893	774,170	1,213	1,662,510
山形	4,155,414	1,293,408	1,334	2,860,673
福島	8,781,841	3,130,475	-	5,651,366
茨城	12,690,871	3,704,513	-	8,986,359
栃木	7,133,366	2,443,305	106,837	4,583,225
群馬	6,701,432	3,244,090	2,426	3,454,916
埼玉県	22,179,704	7,973,593	1,678	14,204,432
千葉県	19,281,270	6,441,392	48,117	12,791,761
東京都	334,360,471	132,039,199	137,450	202,183,823
神奈川県	44,131,833	13,794,474	10,162	30,327,197
新潟	12,756,643	3,119,855	16,232	9,620,556
富山	4,816,993	1,985,034	-	2,831,960
石川	3,353,179	1,271,580	854	2,080,745
福井	2,544,029	894,330	1,298	1,648,401
山梨	3,089,282	1,151,903	4,705	1,932,675
長野	8,588,946	3,745,106	27,008	4,816,832
岐阜	8,987,060	3,798,304	12,090	5,176,666
静岡県	14,611,742	4,872,638	30,411	9,708,693
愛知県	56,558,276	18,140,626	58,009	38,359,640
三重	7,132,715	1,974,412	16,459	5,141,844
滋賀	4,172,718	977,665	210	3,194,843
京都市	12,791,847	4,904,783	14	7,887,050
大阪府	98,967,864	28,781,338	98,008	70,088,518
兵庫県	20,240,807	7,818,023	5,645	12,417,139
奈良	3,644,355	1,301,738	431	2,342,186
和歌山	2,549,746	732,897	851	1,815,998
鳥取	1,709,606	710,578	-	999,027
島根	2,263,712	917,348	50,984	1,295,379
岡山	8,461,166	2,394,002	4,635	6,062,528
広島	15,069,601	5,556,932	35,346	9,477,324
山口	4,644,730	1,738,589	-	2,906,141
徳島	3,376,653	962,060	308	2,414,285
香川	4,014,609	1,387,008	16,648	2,610,953
愛媛	5,141,689	1,468,047	5,540	3,668,102
高知	2,976,749	832,228	-	2,144,521
福岡	27,951,472	9,791,234	27,470	18,132,768
佐賀	3,328,324	831,277	10,957	2,486,090
長崎	6,423,908	2,282,878	16,124	4,124,906
熊本	6,618,263	2,039,620	1,912	4,576,731
大分	5,050,109	947,209	13,159	4,089,740
宮崎	4,211,741	1,375,292	1,441	2,835,009
鹿児島	6,083,768	1,664,711	9,371	4,409,686
沖縄	4,249,983	2,077,174	1,948	2,170,861

注．徴収決定済額は、前年度からの繰越額（4月分 213,960,912千円）を含む。

第 7 表 厚生年金保険（第 1 号） 月別一時金状況

（ 厚生年金保険（第 1 号） ）

月 別	合 計		障 害 手 当 金		脱 退 手 当 金		脱 退 一 時 金	
	件 数	金 額	件 数	金 額	件 数	金 額	件 数	金 額
		千円		千円		千円		千円
平成 28 年11月	6,601	2,604,508	10	14,523	67	2,931	6,524	2,587,055
12月	3,358	1,260,669	7	9,343	83	7,872	3,268	1,243,454
平成 29 年 1月	5,823	2,334,719	9	14,284	72	3,587	5,742	2,316,848
2月	4,779	1,859,528	36	51,280	74	5,333	4,669	1,802,915
3月	3,660	1,458,538	15	20,095	72	5,573	3,573	1,432,870
4月	4,871	1,950,363	13	19,499	88	6,437	4,770	1,924,427

注 1. 障害手当金の件数は、初診日に平成27年 9 月以前の厚生年金保険被保険者であった者及び平成27年10月以降の第 1 号厚生年金被保険者であった者の件数である。

2. 平成27年10月以降に受給権が発生した障害手当金の金額は、共済組合等の組合員等たる厚生年金保険の被保険者期間（平成27年 9 月以前の共済組合等の組合員等の期間を含む）を含めて算出した金額である。

3. 脱退一時金の対象は、以下のとおりである。

ア. 国民年金の脱退一時金を同時に請求していない場合は、最後に被用者年金制度に加入していた時の資格が、平成27年 9 月以前の厚生年金保険被保険者又は平成27年10月以降の第 1 号厚生年金被保険者であった者について計上している。

イ. 国民年金の脱退一時金を同時に請求した場合は、最後に被用者年金制度に加入していた時の資格に関わらず計上しており、平成27年 9 月以前の共済組合等の期間のみの者を含む。

4. 脱退一時金金額は、共済組合等の組合員等たる厚生年金保険の被保険者期間（平成27年 9 月以前の共済組合等の組合員等の期間を含む）を含めて算出した金額である。

第 8 表 国民年金 都道府県別適用状況

都道府県別	被 保 険 者 数															付加年金 被保険者数
	総 数			第 1 号 被 保 険 者			任 意 加 入 被 保 険 者			(再掲) 60～64歳 任意加入	(再掲) 65歳以上 任意加入	第 3 号 被 保 険 者				
	合 計	男 子	女 子	合 計	男 子	女 子	合 計	男 子	女 子			合 計	男 子	女 子		
平成 28 年	24,797,641	8,311,381	16,486,260	15,639,542	8,126,359	7,513,183	218,438	76,849	141,589	163,170	9,843	8,939,661	108,173	8,831,488	753,230	
12月	24,721,888	8,293,350	16,428,538	15,587,199	8,108,838	7,478,361	217,048	76,517	140,531	161,925	9,730	8,917,641	107,995	8,809,646	747,874	
平成 29 年	24,701,264	8,298,690	16,402,574	15,588,693	8,114,518	7,474,175	215,278	75,984	139,294	160,361	9,596	8,897,293	108,188	8,789,105	743,859	
1月	24,683,025	8,292,542	16,390,483	15,574,246	8,108,315	7,465,931	214,358	75,619	138,739	159,636	9,536	8,894,421	108,608	8,785,813	741,792	
2月	24,643,754	8,273,412	16,370,342	15,539,844	8,089,094	7,450,750	214,221	75,591	138,630	159,788	9,396	8,889,689	108,727	8,780,962	741,018	
3月	24,119,094	8,028,371	16,090,723	15,076,603	7,845,895	7,230,708	212,242	74,958	137,284	158,409	9,120	8,830,249	107,518	8,722,731	736,652	
4月																
北 海 道	1,029,254	325,079	704,175	630,682	316,429	314,253	12,825	4,009	8,816	11,222	508	385,747	4,641	381,106	47,428	
青 島 森	233,943	86,874	147,069	162,513	84,931	77,582	1,698	680	1,018	1,432	103	69,732	1,263	68,469	6,528	
岩 手 城	193,217	67,707	125,510	125,265	66,134	59,131	1,592	611	981	1,350	38	66,360	962	65,398	7,372	
宮 城 田	415,933	135,640	280,293	254,552	133,248	121,304	2,868	978	1,890	2,263	104	158,513	1,414	157,099	11,828	
秋 田	150,087	53,987	96,100	99,342	52,741	46,601	1,037	387	650	839	57	49,708	859	48,849	3,999	
山 形 形	152,873	57,675	95,198	103,964	56,450	47,514	840	326	514	621	24	48,069	899	47,170	6,162	
福 島 島	309,122	107,826	201,296	199,924	105,659	94,265	1,965	897	1,068	1,570	109	107,233	1,270	105,963	7,645	
茨 城 城	565,367	197,728	367,639	363,265	194,574	168,691	4,307	1,530	2,777	3,241	220	197,795	1,624	196,171	15,210	
栃 木 木	370,722	123,771	246,951	231,379	121,771	109,608	2,072	808	1,264	1,488	148	137,271	1,192	136,079	9,958	
群 馬 馬	364,992	123,551	241,441	229,576	121,447	108,129	2,367	872	1,495	1,882	97	133,049	1,232	131,817	11,600	
埼 玉 玉	1,469,269	480,070	989,199	886,676	470,889	415,787	13,235	4,697	8,538	9,891	659	569,358	4,484	564,874	41,861	
千 葉 葉	1,219,832	394,610	825,222	728,779	386,900	341,879	12,311	3,829	8,482	8,960	404	478,742	3,881	474,861	42,876	
東 京 京	2,814,601	1,012,338	1,802,263	1,886,964	987,101	899,863	34,720	13,093	21,627	21,747	1,349	892,917	12,144	880,773	105,820	
神 奈 奈	1,846,860	575,876	1,270,984	1,081,715	563,349	518,366	19,073	6,421	12,652	13,317	640	746,072	6,106	739,966	55,386	
新 潟 潟	338,824	117,255	221,569	217,320	114,862	102,458	2,415	822	1,593	1,867	68	119,089	1,571	117,518	12,296	
富 山 山	150,035	50,334	99,701	93,013	49,369	43,644	1,131	397	734	892	27	55,891	568	55,323	5,675	
石 川 川	181,869	63,343	118,526	116,825	62,074	54,751	1,241	460	781	971	41	63,803	809	62,994	4,692	
福 井 井	113,772	39,638	74,134	72,557	38,865	33,692	725	288	437	573	33	40,490	485	40,005	3,127	
山 梨 梨	154,028	55,286	98,742	102,385	54,257	48,128	975	376	599	701	53	50,668	653	50,015	3,839	
長 野 野	351,293	119,945	231,348	222,418	117,393	105,025	2,719	1,061	1,658	2,053	59	126,156	1,491	124,665	11,500	
岐 阜 阜	369,503	113,804	255,699	219,078	111,670	107,408	2,625	899	1,726	1,976	83	147,800	1,235	146,565	10,063	
静 岡 岡	657,376	212,614	444,762	399,380	209,066	190,314	3,712	1,467	2,245	2,522	109	254,284	2,081	252,203	20,049	
愛 知 知	1,484,576	434,702	1,049,874	833,229	426,819	406,410	9,626	3,218	6,408	7,160	273	641,721	4,665	637,056	35,024	
三 重 重	330,376	100,759	229,617	192,340	98,687	93,653	2,296	786	1,510	1,803	74	135,740	1,286	134,454	9,081	
滋 賀 賀	262,984	79,379	183,605	149,456	77,655	71,801	1,641	526	1,115	1,231	30	111,887	1,198	110,689	7,196	
京 都 都	510,996	176,423	334,573	332,174	171,411	160,763	5,043	1,812	3,231	3,794	285	173,779	3,200	170,579	15,480	
大 阪 阪	1,879,998	643,786	1,236,212	1,222,732	628,714	594,018	15,102	5,202	9,900	11,569	970	642,164	9,870	632,294	46,032	
兵 庫 庫	1,112,053	344,605	767,448	666,236	336,270	329,966	10,096	3,283	6,813	7,776	455	435,721	5,052	430,669	32,393	
奈 良 良	278,541	87,558	190,983	170,086	85,220	84,866	2,775	884	1,891	2,151	95	105,680	1,454	104,226	7,925	
和 歌 山 山	196,041	67,157	128,884	128,819	65,595	63,224	1,429	571	858	1,148	86	65,793	991	64,802	5,620	
鳥 取 取	85,935	32,003	53,932	57,704	30,929	26,775	812	291	521	685	14	27,419	783	26,636	2,409	
島 根 根	90,155	31,752	58,403	58,221	30,855	27,366	642	231	411	542	9	31,292	666	30,626	1,983	
岡 山 山	323,840	104,382	219,458	196,086	101,715	94,371	2,446	828	1,618	1,921	90	125,308	1,839	123,469	10,783	
広 島 島	511,304	156,447	354,857	299,838	152,603	147,235	4,636	1,477	3,159	3,747	131	206,830	2,367	204,463	15,553	
山 口 口	229,637	69,784	159,853	133,852	68,188	65,664	1,906	603	1,303	1,554	49	93,879	993	92,886	7,019	
徳 島 島	127,168	45,679	81,489	84,787	44,157	40,630	1,224	486	738	1,026	81	41,157	1,036	40,121	3,246	
香 川 川	161,857	53,402	108,455	99,025	52,074	46,951	1,125	397	728	893	41	61,707	931	60,776	4,529	
愛 媛 媛	249,716	82,969	166,747	155,478	80,889	74,589	1,877	695	1,182	1,553	78	92,361	1,385	90,976	7,544	
高 知 知	120,351	49,456	70,895	88,454	47,612	40,842	1,303	494	809	1,081	103	30,594	1,350	29,244	3,641	
福 岡 岡	993,877	330,044	663,833	627,098	321,527	305,571	7,795	2,773	5,022	6,169	366	358,984	5,744	353,240	26,832	
佐 賀 賀	140,588	50,414	90,174	92,383	49,155	43,228	876	344	532	683	41	47,329	915	46,414	4,634	
長 崎 崎	250,400	89,148	161,252	166,459	87,100	79,359	1,924	746	1,178	1,526	125	82,017	1,302	80,715	7,665	
熊 本 本	323,460	117,916	205,544	220,393	115,202	105,191	2,259	855	1,404	1,789	77	100,808	1,859	98,949	11,355	
大 分 分	193,690	62,116	131,574	117,999	60,501	57,498	1,656	575	1,081	1,384	96	74,035	1,040	72,995	5,075	
宮 崎 崎	193,163	69,634	123,529	130,032	67,823	62,209	1,429	576	853	1,142	108	61,702	1,235	60,467	6,558	
鹿 児 島	293,846	97,365	196,481	182,540	94,671	87,869	2,297	904	1,393	1,846	133	109,009	1,790	107,219	8,667	
沖 縄 縄	321,770	136,540	185,230	243,610	131,344	112,266	3,574	1,493	2,081	2,858	377	74,586	3,703	70,883	5,494	

第8表(続) 国民年金 都道府県別適用状況

都道府県別			資 格 取 得 者 数													
			総 数			第 1 号 被 保 険 者			(再掲) 資格取得届書の 提出者のうち、 学生と申告した者	(再掲) 20歳到達に よる新規加入	任 意 加 入 被 保 険 者			第 3 号 被 保 険 者		
											合 計	男 子	女 子	合 計	男 子	女 子
平成 28 年	11月	466,299	179,873	286,426	379,537	174,545	204,992	26,113	59,705	5,255	1,755	3,500	81,507	3,573	77,934	
	12月	368,024	147,575	220,449	302,408	143,051	159,357	22,575	52,334	4,761	1,665	3,096	60,855	2,859	57,996	
平成 29 年	1月	458,015	178,903	279,112	372,538	173,373	199,165	31,103	56,756	5,209	1,870	3,339	80,268	3,660	76,608	
	2月	454,221	174,060	280,161	361,320	168,360	192,960	26,788	54,074	5,555	1,912	3,643	87,346	3,788	83,558	
	3月	444,778	172,750	272,028	355,494	166,932	188,562	29,108	50,947	6,252	2,229	4,023	83,032	3,589	79,443	
	4月	490,827	184,030	306,797	399,683	178,003	221,680	27,674	49,984	6,406	2,529	3,877	84,738	3,498	81,240	
北 海 道	道	29,010	12,365	16,645	24,010	12,021	11,989	2	3,055	363	142	221	4,637	202	4,435	
	森	4,888	1,926	2,962	4,088	1,870	2,218	292	361	51	19	32	749	37	712	
	手	4,482	1,561	2,921	3,528	1,506	2,022	278	97	44	19	25	910	36	874	
	城	7,816	2,945	4,871	6,203	2,866	3,337	452	962	105	44	61	1,508	35	1,473	
山 根	田	2,880	1,115	1,765	2,327	1,065	1,262	236	240	52	17	35	501	33	468	
	形	3,027	1,220	1,807	2,406	1,170	1,236	272	359	27	8	19	594	42	552	
	島	6,189	2,515	3,674	4,844	2,429	2,415	398	810	85	41	44	1,260	45	1,215	
	城	11,808	4,585	7,223	9,969	4,501	5,468	680	1,024	116	43	73	1,723	41	1,682	
茨 城	木	8,142	3,002	5,140	6,674	2,929	3,745	502	614	54	17	37	1,414	56	1,358	
	馬	8,003	2,907	5,096	6,532	2,837	3,695	647	658	63	24	39	1,408	46	1,362	
	玉	29,952	11,258	18,694	24,678	10,974	13,704	1,948	2,746	439	163	276	4,835	121	4,714	
	葉	24,515	9,206	15,309	20,130	8,973	11,157	1,172	2,814	317	114	203	4,068	119	3,949	
京 都	京	54,928	20,974	33,954	46,447	20,271	26,176	3,084	5,398	912	378	534	7,569	325	7,244	
	神	34,517	13,101	21,416	28,292	12,723	15,569	50	6,352	570	229	341	5,655	149	5,506	
	川	8,741	3,230	5,511	7,265	3,123	4,142	869	331	113	37	76	1,363	70	1,293	
	潟															
富 山	山	3,964	1,508	2,456	3,372	1,468	1,904	365	241	54	22	32	538	18	520	
	川	4,554	1,676	2,878	3,740	1,627	2,113	307	432	46	17	29	768	32	736	
	井	2,436	901	1,535	1,935	869	1,066	247	194	39	14	25	462	18	444	
	山	3,117	1,080	2,037	2,447	1,033	1,414	234	308	33	15	18	637	32	605	
石 川	梨	7,867	3,092	4,775	6,523	3,002	3,521	514	669	112	43	69	1,232	47	1,185	
	卓	6,223	2,214	4,009	4,624	2,144	2,480	603	602	74	25	49	1,525	45	1,480	
	岡	11,597	4,354	7,243	8,823	4,198	4,625	1,002	941	126	57	69	2,648	99	2,549	
	知	24,521	8,983	15,538	18,835	8,718	10,117	2,340	2,360	284	108	176	5,402	157	5,245	
岐 阜	重	5,244	1,881	3,363	4,016	1,812	2,204	464	581	80	27	53	1,148	42	1,106	
	賀	5,315	1,890	3,425	4,192	1,815	2,377	254	657	60	24	36	1,063	51	1,012	
	都	8,955	3,381	5,574	7,160	3,233	3,927	537	1,341	145	55	90	1,650	93	1,557	
	阪	35,698	13,604	22,094	29,259	13,168	16,091	1,884	4,263	400	159	241	6,039	277	5,762	
大 阪	庫	21,589	7,895	13,694	17,664	7,637	10,027	1,540	2,142	296	110	186	3,629	148	3,481	
	良	4,641	1,704	2,937	3,800	1,636	2,164	353	572	90	31	59	751	37	714	
	和	3,367	1,189	2,178	2,804	1,134	1,670	204	359	49	20	29	514	35	479	
	山															
鳥 取	取	2,034	763	1,271	1,646	721	925	127	159	22	7	15	366	35	331	
	根	2,857	1,049	1,808	2,361	1,002	1,359	250	151	25	9	16	471	38	433	
	岡	6,357	2,200	4,157	4,985	2,110	2,875	435	633	85	36	49	1,287	54	1,233	
	山	10,844	3,906	6,938	8,873	3,785	5,088	856	884	124	41	83	1,847	80	1,767	
岡 山	口	5,122	1,793	3,329	4,130	1,733	2,397	291	414	59	25	34	933	35	898	
	島	2,547	1,010	1,537	2,049	949	1,100	184	212	47	26	21	451	35	416	
	川	3,855	1,412	2,443	3,155	1,365	1,790	304	228	41	11	30	659	36	623	
	媛	5,508	1,944	3,564	4,468	1,882	2,586	367	397	48	22	26	992	40	952	
高 松	知	2,952	1,104	1,848	2,447	1,044	1,403	228	197	45	25	20	460	35	425	
	岡	23,111	8,212	14,899	18,841	7,891	10,950	1,217	1,997	255	111	144	4,015	210	3,805	
	賀	3,292	1,199	2,093	2,679	1,142	1,537	166	297	40	17	23	573	40	533	
	長	5,561	1,942	3,619	4,482	1,858	2,624	228	460	65	31	34	1,014	53	961	
熊 本	本	7,019	2,501	4,518	5,671	2,413	3,258	453	548	52	21	31	1,296	67	1,229	
	分	4,129	1,390	2,739	3,245	1,328	1,917	232	318	53	22	31	831	40	791	
	崎	4,434	1,522	2,912	3,589	1,463	2,126	194	323	40	14	26	805	45	760	
	大															
鹿 児 島	島	5,719	1,930	3,789	4,429	1,838	2,591	270	443	99	44	55	1,191	48	1,143	
	沖	7,500	2,891	4,609	6,046	2,727	3,319	142	840	107	45	62	1,347	119	1,228	

注. 「資格取得届書の提出者のうち、学生と申告した者」とは、当該月に国民年金第1号被保険者資格を取得した者の中で、資格取得届を自ら提出し、その際に学生であると申告した者をいう。

第 8 表 (続) 国民年金 都道府県別適用状況

都道府県別			資 格 喪 失 者 数											
			総 数			第 1 号 被 保 険 者			任 意 加 入 被 保 険 者			第 3 号 被 保 険 者		
			合 計	男 子	女 子	合 計	男 子	女 子	合 計	男 子	女 子	合 計	男 子	女 子
平成 28 年 11月			583,705	202,923	380,782	457,066	197,096	259,970	6,658	2,200	4,458	119,981	3,627	116,354
12月			443,807	165,623	278,184	354,780	160,589	194,191	6,154	1,997	4,157	82,873	3,037	79,836
平成 29 年 1月			478,656	173,567	305,089	371,061	167,697	203,364	6,979	2,403	4,576	100,616	3,467	97,149
2月			472,485	180,215	292,270	375,793	174,570	201,223	6,476	2,277	4,199	90,216	3,368	86,848
3月			484,084	191,892	292,192	389,927	186,164	203,763	6,394	2,258	4,136	87,763	3,470	84,293
4月			1,015,519	429,077	586,442	862,956	421,208	441,748	8,385	3,162	5,223	144,178	4,707	139,471
北海道	道	森手城田	50,324	20,725	29,599	40,359	20,227	20,132	602	227	375	9,363	271	9,092
			8,132	3,570	4,562	6,642	3,481	3,161	103	42	61	1,387	47	1,340
			9,510	3,703	5,807	7,585	3,603	3,982	93	42	51	1,832	58	1,774
			18,828	7,960	10,868	15,902	7,836	8,066	118	47	71	2,808	77	2,731
			6,231	2,516	3,715	5,129	2,459	2,670	35	16	19	1,067	41	1,026
山形県	形島城木馬		7,744	3,099	4,645	6,390	3,026	3,364	38	17	21	1,316	56	1,260
			15,585	7,042	8,543	13,339	6,947	6,392	89	41	48	2,157	54	2,103
			22,453	9,907	12,546	18,951	9,773	9,178	156	63	93	3,346	71	3,275
			15,697	6,481	9,216	13,172	6,394	6,778	84	34	50	2,441	53	2,388
			16,441	6,873	9,568	13,817	6,772	7,045	89	35	54	2,535	66	2,469
埼玉県	玉葉京川	奈	60,511	26,427	34,084	52,037	26,049	25,988	573	219	354	7,901	159	7,742
			54,076	24,485	29,591	47,048	24,171	22,877	452	174	278	6,576	140	6,436
			120,235	54,285	65,950	107,496	53,473	54,023	1,120	420	700	11,619	392	11,227
			75,261	32,883	42,378	65,436	32,430	33,006	672	223	449	9,153	230	8,923
			18,315	7,568	10,747	15,061	7,420	7,641	135	59	76	3,119	89	3,030
富山県	山川井梨野		8,144	3,188	4,956	6,781	3,141	3,640	50	18	32	1,313	29	1,284
			9,389	3,921	5,468	7,939	3,857	4,082	48	16	32	1,402	48	1,354
			6,547	2,733	3,814	5,545	2,693	2,852	24	8	16	978	32	946
			7,350	3,138	4,212	6,209	3,100	3,109	36	14	22	1,105	24	1,081
			17,490	6,920	10,570	14,316	6,802	7,514	120	45	75	3,054	73	2,981
岐阜県	阜岡知重賀		15,007	6,185	8,822	12,740	6,096	6,644	82	32	50	2,185	57	2,128
			26,869	11,156	15,713	22,452	11,020	11,432	133	49	84	4,284	87	4,197
			55,786	23,740	32,046	48,065	23,433	24,632	369	134	235	7,352	173	7,179
			11,701	4,692	7,009	9,886	4,615	5,271	91	32	59	1,724	45	1,679
			11,682	4,567	7,115	9,542	4,478	5,064	70	26	44	2,070	63	2,007
東京都	都	歌	19,590	8,164	11,426	16,830	7,958	8,872	189	57	132	2,571	149	2,422
			70,182	30,265	39,917	60,913	29,626	31,287	642	255	387	8,627	384	8,243
			40,533	16,511	24,022	34,160	16,147	18,013	393	138	255	5,980	226	5,754
			10,581	4,333	6,248	8,981	4,234	4,747	107	40	67	1,493	59	1,434
			7,136	2,985	4,151	6,097	2,931	3,166	59	19	40	980	35	945
鳥取県	取根山島口		4,389	1,736	2,653	3,563	1,684	1,879	29	9	20	797	43	754
			5,139	2,031	3,108	4,096	1,978	2,118	25	7	18	1,018	46	972
			14,651	5,759	8,892	12,375	5,627	6,748	95	36	59	2,181	96	2,085
			22,428	9,318	13,110	18,803	9,145	9,658	157	49	108	3,468	124	3,344
			9,536	3,613	5,923	7,674	3,532	4,142	82	25	57	1,780	56	1,724
徳島県	島川媛知岡		5,423	2,323	3,100	4,564	2,259	2,305	44	17	27	815	47	768
			7,416	3,049	4,367	6,194	2,999	3,195	46	15	31	1,176	35	1,141
			10,082	3,913	6,169	8,206	3,818	4,388	93	39	54	1,783	56	1,727
			5,402	2,180	3,222	4,528	2,087	2,441	45	21	24	829	72	757
			44,033	17,601	26,432	37,140	17,188	19,952	353	140	213	6,540	273	6,267
佐賀県	賀		6,784	2,673	4,111	5,503	2,594	2,909	54	18	36	1,227	61	1,166
			10,284	4,085	6,199	8,408	3,984	4,424	72	31	41	1,804	70	1,734
			12,061	4,647	7,414	9,907	4,508	5,399	105	43	62	2,049	96	1,953
			8,866	3,515	5,351	7,274	3,437	3,837	82	34	48	1,510	44	1,466
			7,379	2,935	4,444	5,979	2,865	3,114	58	18	40	1,342	52	1,290
鹿児島県	児島	縄	11,731	4,328	7,403	9,424	4,165	5,259	117	55	62	2,190	108	2,082
			12,585	5,349	7,236	10,498	5,146	5,352	156	63	93	1,931	140	1,791

注．任意加入被保険者の資格喪失には、第 3 号被保険者への切替の者も含まれている。

第8表(続) 国民年金 都道府県別適用状況

都道府県別		保険料免除・学生納付特例・納付猶予被保険者数											
		免 除 者 数						学生納付特例者数		納付猶予者数			
(免除率)	法定免除	申請免除 (全額)	申請免除 (3/4)	申請免除 (半額)	申請免除 (1/4)	(特例率)	(猶予率)						
平成 28 年	11月	3,582,472	22.9	1,346,754	1,926,097	163,025	98,205	48,391	1,512,994	9.7	408,917	2.6	
	12月	3,707,094	23.8	1,346,422	2,018,265	178,527	109,131	54,749	1,572,416	10.1	442,003	2.8	
	平成 29 年	1月	3,830,544	24.6	1,345,424	2,105,409	196,345	121,172	62,194	1,640,798	10.5	474,455	3.0
	2月	3,921,779	25.2	1,345,946	2,167,858	209,208	130,558	68,209	1,703,173	10.9	496,899	3.2	
	3月	3,990,618	25.7	1,347,396	2,211,350	220,073	138,554	73,245	1,757,470	11.3	513,750	3.3	
4月	4,060,378	26.9	1,346,517	2,258,640	230,387	146,470	78,364	233,162	1.5	527,256	3.5		
海 道	道	226,360	35.9	89,597	115,739	10,752	7,011	3,261	2,221	0.4	20,525	3.3	
	森	62,454	38.4	19,648	34,889	4,340	2,497	1,080	3,250	2.0	6,319	3.9	
	手	39,182	31.3	15,225	18,805	2,743	1,588	821	2,236	1.8	4,497	3.6	
	城	70,089	27.5	22,967	38,721	4,436	2,571	1,394	1,509	0.6	10,115	4.0	
	田	33,328	33.5	12,274	16,864	2,273	1,338	579	972	1.0	3,991	4.0	
山 形	形	27,245	26.2	10,778	13,117	1,768	1,084	498	19	0.0	3,583	3.4	
	島	59,762	29.9	18,828	34,970	2,918	1,997	1,049	25	0.0	8,005	4.0	
	城	88,716	24.4	24,307	53,559	5,426	3,499	1,925	6,819	1.9	12,829	3.5	
	木	55,059	23.8	19,052	29,801	3,055	2,101	1,050	2,061	0.9	8,553	3.7	
	馬	54,065	23.5	16,762	30,694	3,296	2,134	1,179	1,907	0.8	8,045	3.5	
埼 玉	玉	175,170	19.8	60,757	93,957	9,813	6,738	3,905	18,707	2.1	32,427	3.7	
	葉	150,924	20.7	53,938	79,973	8,046	5,534	3,433	7,137	1.0	25,884	3.6	
	京	361,269	19.1	125,519	195,576	18,168	13,781	8,225	290	0.0	50,976	2.7	
	川	216,803	20.0	87,583	105,757	11,223	7,589	4,651	20,559	1.9	35,427	3.3	
	潟	56,146	25.8	23,675	25,918	3,379	2,124	1,050	5,911	2.7	8,522	3.9	
富 山	山	19,731	21.2	8,499	9,310	1,006	588	328	3,449	3.7	2,963	3.2	
	川	27,038	23.1	10,397	13,571	1,549	980	541	4,234	3.6	3,895	3.3	
	井	17,522	24.1	6,428	8,928	1,028	722	416	820	1.1	2,745	3.8	
	梨	24,662	24.1	7,743	13,880	1,497	993	549	86	0.1	3,681	3.6	
	野	52,575	23.6	20,411	26,342	2,938	1,835	1,049	5,840	2.6	7,000	3.1	
岐 司	卓	49,049	22.4	15,774	27,572	2,868	1,835	1,000	640	0.3	7,021	3.2	
	岡	88,473	22.2	32,181	46,305	4,697	3,344	1,946	8,727	2.2	13,411	3.4	
	知	180,974	21.7	58,343	102,824	9,848	6,219	3,740	1,223	0.1	27,398	3.3	
	重	45,625	23.7	17,071	23,717	2,425	1,521	891	944	0.5	5,732	3.0	
	賀	36,447	24.4	11,788	20,410	2,246	1,352	651	1,903	1.3	5,991	4.0	
京 都	都	101,421	30.5	31,521	59,105	5,554	3,481	1,760	10,953	3.3	10,692	3.2	
	阪	397,207	32.5	118,413	238,332	21,232	12,507	6,723	39,996	3.3	45,129	3.7	
	庫	198,858	29.8	60,589	114,954	12,601	7,268	3,446	27,132	4.1	24,022	3.6	
	良	50,539	29.7	14,436	31,013	2,822	1,519	749	7,789	4.6	7,064	4.2	
	山	43,067	33.4	11,662	26,709	2,601	1,440	655	4,956	3.8	4,711	3.7	
鳥 取	取	19,321	33.5	6,877	10,146	1,194	755	349	755	1.3	2,370	4.1	
	根	17,668	30.3	7,609	7,899	1,020	727	413	769	1.3	2,013	3.5	
	山	59,060	30.1	20,147	32,405	3,429	1,966	1,113	2,098	1.1	7,587	3.9	
	島	83,899	28.0	30,456	44,194	4,715	2,958	1,576	11,683	3.9	11,274	3.8	
	口	41,108	30.7	14,114	22,237	2,393	1,516	848	4,618	3.5	4,760	3.6	
徳 島	島	29,832	35.2	9,640	17,000	1,741	976	475	2,205	2.6	3,119	3.7	
	川	28,410	28.7	8,944	16,452	1,512	926	576	2,166	2.2	3,355	3.4	
	媛	55,504	35.7	17,888	31,896	3,002	1,867	851	3,928	2.5	5,671	3.6	
	知	32,723	37.0	11,043	18,176	1,849	1,165	490	1,562	1.8	3,386	3.8	
	岡	231,129	36.9	67,286	135,064	14,501	9,214	5,064	1,311	0.2	25,757	4.1	
佐 賀	賀	29,912	32.4	8,621	16,776	2,289	1,461	765	324	0.4	4,025	4.4	
	崎	59,157	35.5	20,135	31,663	3,904	2,324	1,131	245	0.1	5,702	3.4	
	本	73,509	33.4	22,383	43,534	4,014	2,406	1,172	914	0.4	8,214	3.7	
	分	42,764	36.2	13,260	24,342	2,659	1,680	823	4,469	3.8	5,617	4.8	
	崎	50,215	38.6	14,658	28,661	3,626	2,199	1,071	2,895	2.2	4,778	3.7	
鹿 児	島	75,012	41.1	23,466	43,419	4,492	2,505	1,130	1	0.0	7,426	4.1	
	縄	121,395	49.8	23,824	83,464	7,499	4,635	1,973	904	0.4	11,049	4.5	

第9表(続) 国民年金 都道府県別年金受給権者状況 (総計)
(新規裁定)

都道府県別		合 計		老 齢 年 金						通 算 老 齢 年 金				障 害 年 金		遺 族 年 金		
				件 数						年金額	件 数							年金額
		合 計	5 年 年 金 以 外				5 年年金	合計	繰上げ		本来	年金額						
			(再 掲) 基 礎 の み ・ 旧 国 年															
		件数	年金額	合 計	繰上げ 本 来 繰下げ				5 年年金	年金額	合計	繰上げ	本来	年金額	件数	年金額	件数	年金額
		千円								千円		千円				千円		
平成 28 年	11月	38, 789	26, 664, 890	26, 949	26, 949	1, 215	12, 873	432	-	16, 875, 661	71	-	71	10, 819	8, 640	7, 412, 003	3, 129	2, 366, 407
	12月	31, 451	21, 802, 384	21, 263	21, 263	988	10, 394	312	-	13, 361, 039	60	-	60	6, 426	7, 594	6, 531, 139	2, 534	1, 903, 779
平成 29 年	1月	24, 320	16, 844, 574	16, 832	16, 832	743	8, 258	276	-	10, 656, 728	37	-	37	4, 676	5, 480	4, 702, 996	1, 971	1, 480, 173
	2月	47, 642	33, 060, 835	34, 101	34, 101	1, 510	17, 323	474	-	21, 844, 771	87	-	87	11, 711	9, 778	8, 420, 422	3, 676	2, 783, 932
	3月	38, 268	26, 547, 632	26, 610	26, 610	1, 140	13, 099	408	-	16, 884, 019	78	-	78	10, 379	8, 528	7, 349, 721	3, 052	2, 303, 514
	4月	28, 769	19, 084, 372	23, 431	23, 431	1, 036	11, 299	424	-	14, 795, 523	72	-	72	7, 866	3, 058	2, 617, 234	2, 208	1, 663, 748
北 海 道	道	1, 623	1, 047, 639	1, 461	1, 461	43	714	20	-	923, 724	5	-	5	379	53	44, 207	104	79, 328
	森	393	247, 617	358	358	33	169	3	-	219, 369	1	-	1	*	12	10, 684	22	17, 549
	手	388	271, 427	302	302	14	145	7	-	200, 026	-	-	-	-	62	52, 555	24	18, 846
	城	573	374, 793	524	524	29	227	3	-	334, 437	2	-	2	*	16	14, 848	31	25, 421
	田	359	237, 058	309	309	24	141	6	-	198, 272	1	-	1	*	21	18, 568	28	19, 929
山 福 茨 栃 群	形	284	197, 537	249	249	28	120	3	-	170, 834	1	-	1	*	8	7, 521	26	18, 863
	島	503	347, 290	381	381	20	171	5	-	245, 071	1	-	1	*	77	66, 547	44	35, 661
	城	749	512, 964	617	617	53	290	7	-	403, 343	1	-	1	*	80	69, 983	51	39, 503
	木	482	312, 318	411	411	39	187	8	-	260, 646	2	-	2	*	28	23, 438	41	28, 112
	馬	450	315, 775	355	355	28	157	9	-	237, 006	-	-	-	-	43	38, 364	52	40, 405
埼 千 東 奈 京 神 新	玉	1, 479	986, 356	1, 168	1, 168	51	524	21	-	734, 146	1	-	1	*	169	147, 316	141	104, 870
	葉	1, 502	1, 013, 349	1, 208	1, 208	54	599	21	-	771, 130	2	-	2	*	182	157, 777	110	84, 408
	川	2, 568	1, 704, 025	1, 995	1, 995	70	892	66	-	1, 228, 788	3	-	3	140	387	333, 556	183	141, 542
	新	1, 708	1, 130, 026	1, 447	1, 447	44	719	31	-	914, 831	6	-	6	619	158	136, 772	97	77, 803
	湯	562	391, 647	455	455	20	224	7	-	305, 973	-	-	-	-	54	47, 082	53	38, 592
富 石 福 山 長	山	197	140, 322	142	142	5	78	1	-	94, 968	-	-	-	-	34	29, 176	21	16, 177
	川	225	156, 040	180	180	2	90	6	-	120, 627	-	-	-	-	29	23, 692	16	11, 721
	井	165	116, 764	122	122	6	71	1	-	83, 507	2	-	2	*	25	21, 354	16	11, 623
	梨	207	140, 003	159	159	12	75	3	-	102, 510	-	-	-	-	28	23, 273	20	14, 220
	野	541	367, 283	404	404	10	191	5	-	258, 810	1	-	1	*	77	66, 995	59	41, 017
岐 静 愛 三 滋	阜	446	320, 092	304	304	12	189	8	-	209, 159	1	-	1	*	82	69, 415	59	41, 444
	岡	698	476, 719	539	539	14	259	5	-	351, 143	1	-	1	*	81	68, 948	77	56, 446
	知	1, 309	879, 945	1, 043	1, 043	47	537	23	-	671, 281	4	-	4	230	143	119, 243	119	89, 190
	重	426	299, 176	333	333	13	182	6	-	222, 071	1	-	1	*	71	60, 437	21	16, 599
	賀	241	157, 620	203	203	8	100	2	-	127, 432	-	-	-	-	9	8, 047	29	22, 141
京 大 兵 奈 和 歌	都	561	373, 725	463	463	7	228	16	-	293, 316	2	-	2	*	74	62, 682	22	17, 317
	阪	1, 815	1, 150, 935	1, 485	1, 485	57	716	23	-	889, 819	6	-	6	684	164	141, 265	160	119, 167
	庫	1, 155	743, 540	1, 013	1, 013	36	509	26	-	632, 669	2	-	2	*	63	51, 912	77	58, 747
	良	377	255, 635	329	329	18	193	7	-	217, 681	1	-	1	*	24	20, 126	23	17, 766
	山	301	204, 607	246	246	13	139	2	-	160, 134	1	-	1	*	41	33, 793	13	10, 303
鳥 島 岡 広 山	取	135	92, 381	96	96	7	42	1	-	61, 736	-	-	-	-	17	13, 892	22	16, 753
	根	137	95, 469	88	88	3	43	3	-	61, 242	1	-	1	*	13	10, 654	35	23, 500
	山	360	246, 234	278	278	8	147	2	-	178, 705	1	-	1	*	62	53, 228	19	14, 269
	島	572	377, 401	466	466	13	230	7	-	295, 918	4	-	4	774	46	37, 914	56	42, 796
	山	293	194, 031	232	232	8	106	-	-	142, 832	-	-	-	-	38	33, 313	23	17, 887
徳 香 愛 高 福	島	226	147, 467	181	181	10	91	1	-	110, 525	1	-	1	*	28	24, 530	16	12, 337
	川	223	156, 564	177	177	6	88	1	-	119, 535	3	-	3	648	35	30, 434	8	5, 947
	媛	365	245, 272	279	279	8	152	2	-	177, 283	-	-	-	-	56	46, 516	30	21, 473
	知	238	150, 359	208	208	11	90	4	-	126, 075	2	-	2	*	19	16, 587	9	7, 580
	岡	1, 209	770, 746	1, 006	1, 006	37	471	21	-	611, 986	3	-	3	448	113	95, 154	87	63, 156
佐 長 熊 大 宮	賀	220	145, 088	188	188	8	89	-	-	119, 547	2	-	2	*	15	12, 932	15	12, 480
	崎	444	283, 447	385	385	21	174	10	-	237, 950	2	-	2	*	36	28, 834	21	16, 538
	本	487	335, 691	406	406	28	207	6	-	267, 418	1	-	1	*	66	56, 538	14	11, 699
	分	336	215, 683	267	267	14	111	4	-	160, 785	2	-	2	*	48	39, 951	19	14, 830
	崎	301	200, 345	229	229	15	102	1	-	141, 698	-	-	-	-	51	44, 715	21	13, 932
鹿 沖 そ の	児	438	279, 856	334	334	7	153	1	-	199, 450	2	-	2	*	55	46, 364	47	33, 970
	島	440	257, 873	352	352	21	149	7	-	185, 445	-	-	-	-	65	56, 103	23	16, 326
	縄 他	58	18, 238	54	54	1	18	2	-	14, 672	-	-	-	-	-	-	4	3, 566

第9表(続) 国民年金 都道府県別年金受給権者状況 (旧法拠出制年金)
(失権)

都道府県別		合 計		老 齢 年 金		通算老齢年金		障 害 年 金		遺 族 年 金	
		件数	年金額	件数	年金額	件数	年金額	件数	年金額	件数	年金額
		千円		千円		千円		千円		千円	
平成 28 年	11月	20,225	7,918,766	12,169	5,808,380	7,284	1,567,099	457	402,382	315	140,905
	12月	18,570	7,278,044	11,262	5,363,930	6,609	1,426,390	400	352,239	299	135,485
平成 29 年	1月	16,023	6,263,538	9,532	4,550,113	5,799	1,257,122	336	296,280	356	160,022
	2月	25,914	10,156,731	15,569	7,435,780	9,379	2,048,788	558	490,280	408	181,884
	3月	20,993	8,245,518	12,478	5,980,768	7,681	1,672,393	505	444,311	329	148,045
	4月	18,531	7,242,892	11,045	5,292,274	6,821	1,483,972	395	344,792	270	121,854
北 海 道	道 森	790	340,310	462	253,116	290	64,477	12	10,531	26	12,186
	手 手	251	99,862	186	81,022	52	9,969	7	6,436	6	2,436
	宮 城	278	112,746	193	86,044	68	13,292	13	11,506	4	1,903
	秋 田	325	120,291	213	94,103	100	18,201	6	5,461	6	2,526
		262	99,708	177	73,464	67	13,751	10	8,775	8	3,717
山 形 県	形 島	271	102,421	180	76,653	74	13,732	11	9,361	6	2,675
	城 木	438	169,670	297	131,687	120	21,817	15	13,262	6	2,905
	群 馬	425	161,964	281	124,090	122	23,505	10	8,971	12	5,398
		275	109,134	194	83,807	63	11,815	12	10,726	6	2,786
		306	119,568	208	93,718	85	16,785	7	6,241	6	2,824
埼 玉 県	玉 葉	660	235,508	377	167,359	260	54,589	9	7,411	14	6,149
	東 京	745	281,300	455	212,505	266	51,284	16	14,041	8	3,470
	神 奈 川	1,359	543,522	712	372,826	617	150,909	14	12,872	16	6,914
		804	306,876	416	207,056	373	87,770	12	10,726	3	1,325
		514	194,420	324	144,219	165	33,140	15	12,092	10	4,970
富 山 県	山 川	227	81,475	121	53,854	100	22,631	5	4,486	1	*
	井 野	191	78,342	114	56,615	73	18,710	2	*	2	*
	山 梨	197	68,030	107	46,163	83	16,529	5	4,486	2	*
		193	73,292	137	59,457	53	11,964	1	*	2	*
		531	191,020	286	135,158	234	46,855	10	8,572	1	*
岐 静 愛 三 滋	阜 岡	321	127,044	188	92,494	125	28,787	5	4,291	3	1,473
	知 重	593	213,160	319	146,897	249	51,886	9	7,216	16	7,162
		691	275,103	402	196,842	260	59,094	16	13,457	13	5,710
		302	125,018	189	96,470	101	20,761	6	5,071	6	2,717
		278	103,214	168	74,778	105	24,145	5	4,291	-	-
京 大 兵 奈 和 歌	都 阪	378	150,983	191	99,431	172	39,476	12	10,726	3	1,349
	庫 良	910	342,861	495	236,089	384	87,194	14	12,677	17	6,901
		736	274,740	389	190,454	330	72,742	9	7,801	8	3,744
		206	75,650	123	56,364	77	15,089	4	3,315	2	*
		222	83,527	139	63,052	76	14,643	6	5,266	1	*
鳥 島 岡 広 山	取 根	141	55,933	87	43,454	53	11,699	1	*	-	-
		205	85,281	129	62,853	67	16,870	3	2,925	6	2,633
		383	156,048	209	110,493	165	39,079	5	4,486	4	1,990
		438	188,519	239	133,700	185	44,453	9	7,996	5	2,370
		226	94,064	124	66,875	95	22,455	3	2,925	4	1,809
徳 香 愛 高 福	鳥 川	169	61,274	107	47,150	57	10,783	3	2,340	2	*
		202	81,740	107	58,916	90	18,794	4	3,510	1	*
		304	115,124	178	86,386	116	22,986	3	2,730	7	3,022
		163	63,612	106	50,793	56	12,436	-	-	1	*
		673	264,615	399	195,080	252	54,140	14	11,506	8	3,889
佐 長 熊 大 宮	賀 崎	182	75,936	126	60,696	48	9,178	6	5,071	2	*
		241	95,478	157	71,034	71	14,341	10	8,775	3	1,328
		430	174,504	276	126,587	132	29,952	18	15,992	4	1,973
		248	94,775	151	71,363	92	19,122	5	4,291	-	-
		243	110,005	168	88,070	66	15,609	6	5,071	3	1,255
鹿 児 島 の	島 縄	401	164,872	265	122,221	110	22,381	22	18,917	4	1,353
		203	100,350	174	90,821	22	4,153	5	4,486	2	*
		-	-	-	-	-	-	-	-	-	-

第10表(続) 国民年金 都道府県別年金支給状況(基礎年金)

都道府県別	障 害 基 礎 年 金				遺 族 基 礎 年 金			
	法第30条の4、附則第25条該当				全部・一部支給		全 部 支 給 停 止	
	全部・一部支給		全 部 支 給 停 止		全部・一部支給		全 部 支 給 停 止	
	件数	年金額	件数	年金額	件数	年金額	件数	年金額
	千円		千円		千円		千円	
平成 28 年11月	1,033,974	910,533,888	43,957	36,841,390	85,189	90,053,527	130,979	78,193,635
12月	1,035,706	911,956,073	43,796	36,704,061	86,176	91,060,649	132,356	78,985,402
平成 29 年 1月	1,036,847	912,896,517	43,643	36,575,017	86,880	91,810,440	133,459	79,608,504
2月	1,038,938	914,579,080	43,385	36,357,859	88,246	93,261,749	135,544	80,804,921
3月	1,041,014	916,268,813	43,150	36,158,657	89,351	94,432,872	137,241	81,778,188
4月	1,040,895	914,666,079	42,885	35,868,448	77,584	81,930,809	118,437	70,966,916
北 海 道	61,567	53,436,638	1,980	1,649,499	3,385	3,553,072	5,139	3,082,056
青 森 県	15,195	13,575,302	360	301,179	1,054	1,104,287	1,549	931,244
岩 手 県	14,811	13,436,293	447	375,702	1,131	1,180,825	1,800	1,068,700
宮 城 県	19,153	16,958,446	757	639,328	1,781	1,862,694	2,663	1,602,303
秋 田 県	10,983	9,693,883	319	267,413	748	789,023	1,154	696,918
山 形 県	10,804	9,552,333	414	347,902	780	817,717	1,221	752,899
福 島 県	18,237	16,002,759	600	506,961	1,450	1,542,582	2,318	1,353,525
茨 城 県	20,939	18,584,639	769	639,686	1,907	2,017,070	2,924	1,740,516
栃 木 県	16,428	14,626,074	671	564,257	1,282	1,355,066	1,941	1,168,909
群 馬 県	16,032	14,611,667	568	476,583	1,293	1,379,673	1,972	1,190,534
埼 玉 県	42,542	36,757,599	2,006	1,649,250	4,145	4,404,447	6,160	3,748,671
千 葉 県	39,717	35,086,671	1,476	1,229,713	3,575	3,774,772	5,284	3,247,065
東 京 都	81,947	71,834,991	4,917	4,107,294	6,115	6,462,367	9,190	5,690,754
神 奈 川 県	60,216	52,475,112	2,225	1,872,970	4,660	4,927,191	7,049	4,320,010
新 潟 県	22,302	19,396,487	796	668,672	1,646	1,733,335	2,509	1,516,268
富 山 県	9,252	8,136,319	359	299,174	711	756,964	1,183	708,311
石 川 県	10,114	8,839,906	456	383,092	727	773,566	1,129	672,479
福 井 県	7,345	6,352,233	317	268,764	556	592,333	882	516,456
山 梨 県	7,674	6,761,816	264	222,597	576	613,090	885	528,820
山 崎 野 郎	20,535	17,957,430	743	624,302	1,381	1,473,196	2,181	1,286,049
岐 阜 県	15,704	13,800,781	706	589,652	1,328	1,405,855	2,081	1,227,735
静 岡 県	29,840	25,926,965	1,152	953,009	2,310	2,449,734	3,553	2,115,710
愛 知 県	44,655	38,633,128	2,025	1,690,806	4,228	4,509,961	6,556	3,935,732
三 重 県	15,401	13,597,754	493	415,465	1,084	1,154,530	1,736	1,021,746
滋 賀 県	10,802	9,470,384	444	371,117	890	944,414	1,398	807,486
京 都 府	22,472	19,764,109	975	822,957	1,451	1,516,237	2,171	1,307,629
大 阪 府	69,696	61,738,084	3,133	2,625,859	5,003	5,252,103	7,367	4,407,663
兵 庫 県	40,747	35,787,793	2,465	2,015,235	3,326	3,532,053	5,067	3,031,277
神 奈 川 県	10,813	9,582,974	466	394,260	821	870,821	1,234	737,744
和 歌 山 県	10,528	9,395,567	360	304,913	645	677,183	961	579,081
鳥 取 県	6,069	5,262,313	220	187,297	394	415,932	607	354,397
島 根 県	8,510	7,548,492	289	245,507	457	489,615	776	448,636
岡 山 県	16,885	14,932,809	701	594,264	1,202	1,285,707	1,913	1,131,035
広 島 県	22,623	19,574,007	1,136	945,592	1,702	1,790,107	2,615	1,544,172
山 口 県	12,690	11,370,339	572	483,680	879	919,986	1,334	789,805
徳 島 県	9,016	8,171,554	311	266,473	437	452,518	648	390,216
香 川 県	8,315	7,346,719	424	354,398	639	672,528	998	602,788
愛 媛 県	15,415	13,563,257	432	366,477	918	966,315	1,428	840,656
高 知 県	8,780	7,591,288	321	268,748	468	478,592	674	409,561
福 岡 県	44,977	39,638,941	1,820	1,525,418	3,180	3,354,685	4,856	2,869,000
佐 賀 県	8,737	7,660,640	363	302,994	635	673,662	1,040	603,967
長 崎 県	16,624	14,755,363	606	506,731	994	1,045,527	1,535	905,352
熊 本 県	20,294	18,015,203	677	575,023	1,209	1,277,625	1,904	1,107,947
大 分 県	12,254	10,771,234	442	373,190	675	712,272	1,056	623,342
宮 崎 県	13,269	11,697,086	415	348,174	815	857,297	1,310	746,708
鹿 児 島 県	21,168	18,559,827	851	713,644	1,266	1,321,202	1,976	1,136,325
沖 縄 県	18,817	16,432,094	634	526,410	1,206	1,246,886	1,826	1,023,898
そ の 他	1	*	8	6,819	519	544,195	684	444,823

第11表 国民年金 都道府県別年金受給権者状況及び支給状況（老齢福祉年金）

都道府県別	月 末 現 在		新 規 裁 定		失 権		月 末 現 在 支 給 状 況 内 訳						
	全部支給		一部支給停止		全部支給停止		件 数	年金額	件 数	支給年額	停止年額	件 数	停止年額
	件 数	年金額	件 数	年金額	件 数	年金額							
	千円	千円	千円	千円	千円	千円	千円	千円	千円	千円	千円	千円	千円
平成 28 年11月	1,007	402,498	-	-	17	6,795	254	101,524	58	11,145	12,038	695	277,792
12月	994	397,302	-	-	13	5,196	246	98,326	54	10,280	11,304	694	277,392
平成 29 年 1月	981	392,106	-	-	13	5,196	240	95,928	54	10,280	11,304	687	274,594
2月	966	386,110	-	-	15	5,996	229	91,531	54	10,279	11,304	683	272,995
3月	947	378,516	-	-	19	7,594	224	89,533	52	9,919	10,865	671	268,199
4月	900	359,370	-	-	46	18,368	210	83,853	47	9,336	9,431	643	256,750
北 海 道	78	31,145	-	-	2	*	5	1,997	2	*	*	71	28,350
青 森 県	3	1,198	-	-	-	-	1	*	2	*	*	-	-
岩 手 県	4	1,597	-	-	-	-	4	1,597	-	-	-	-	-
宮 城 県	6	2,396	-	-	-	-	4	1,597	-	-	-	2	*
秋 田 県	2	*	-	-	-	-	-	-	1	*	*	1	*
山 形 県	9	3,594	-	-	-	-	4	1,597	2	*	*	3	1,198
福 島 県	6	2,396	-	-	-	-	3	1,198	-	-	-	3	1,198
茨 城 県	18	7,187	-	-	-	-	8	3,194	2	*	*	8	3,194
栃 木 県	8	3,194	-	-	-	-	4	1,597	-	-	-	4	1,597
群 馬 県	2	*	-	-	-	-	-	-	-	-	-	2	*
埼 玉 県	8	3,194	-	-	-	-	5	1,997	-	-	-	3	1,198
千 葉 県	26	10,382	-	-	1	*	15	5,990	5	835	1,162	6	2,396
東 京 都	283	113,002	-	-	7	2,795	14	5,590	3	511	687	266	106,214
神 奈 川 県	111	44,322	-	-	-	-	8	3,194	-	-	-	103	41,128
新 潟 県	14	5,590	-	-	1	*	7	2,795	2	*	*	5	1,997
富 山 県	1	*	-	-	-	-	1	*	-	-	-	-	-
石 川 県	2	*	-	-	-	-	2	*	-	-	-	-	-
福 井 県	2	*	-	-	-	-	1	*	1	*	*	-	-
山 梨 県	1	*	-	-	-	-	-	-	1	*	*	-	-
長 野 県	8	3,194	-	-	34	13,576	1	*	-	-	-	7	2,795
岐 阜 県	3	1,198	-	-	-	-	2	*	-	-	-	1	*
静 岡 県	7	2,795	-	-	-	-	1	*	4	643	954	2	*
愛 知 県	13	5,191	-	-	-	-	5	1,997	3	765	433	5	1,997
三 重 県	3	1,198	-	-	-	-	3	1,198	-	-	-	-	-
滋 賀 県	14	5,590	-	-	-	-	9	3,594	-	-	-	5	1,997
京 都 府	9	3,594	-	-	-	-	3	1,198	1	*	*	5	1,997
大 阪 府	25	9,983	-	-	-	-	14	5,590	2	*	*	9	3,594
兵 庫 県	27	10,781	-	-	1	*	10	3,993	3	474	724	14	5,590
奈 良 県	5	1,997	-	-	-	-	1	*	-	-	-	4	1,597
和 歌 山 県	1	*	-	-	-	-	1	*	-	-	-	-	-
鳥 取 県	2	*	-	-	-	-	-	-	-	-	-	2	*
島 根 県	3	1,198	-	-	-	-	1	*	-	-	-	2	*
岡 山 県	21	8,385	-	-	-	-	3	1,198	1	*	*	17	6,788
広 島 県	18	7,187	-	-	-	-	6	2,396	3	203	995	9	3,594
山 口 県	20	7,986	-	-	-	-	2	*	-	-	-	18	7,187
徳 島 県	6	2,396	-	-	-	-	2	*	2	*	*	2	*
香 川 県	13	5,191	-	-	-	-	5	1,997	1	*	*	7	2,795
愛 媛 県	14	5,590	-	-	-	-	4	1,597	-	-	-	10	3,993
高 知 県	5	1,997	-	-	-	-	2	*	-	-	-	3	1,198
福 岡 県	27	10,781	-	-	-	-	15	5,990	3	595	603	9	3,594
佐 賀 県	3	1,198	-	-	-	-	1	*	-	-	-	2	*
長 崎 県	11	4,392	-	-	-	-	8	3,194	1	*	*	2	*
熊 本 県	7	2,795	-	-	-	-	5	1,997	-	-	-	2	*
大 分 県	6	2,396	-	-	-	-	2	*	-	-	-	4	1,597
宮 崎 県	13	5,191	-	-	-	-	9	3,594	2	*	*	2	*
鹿 児 島 県	12	4,792	-	-	-	-	3	1,198	-	-	-	9	3,594
沖 縄 県	20	7,986	-	-	-	-	6	2,396	-	-	-	14	5,590

第12表 国民年金 都道府県別一時金状況

都道府県別			死 亡 一 時 金		特 別 一 時 金	
			件 数	金 額	件 数	金 額
			千円		千円	
平成 28 年	11月		1,835	261,457	13	1,385
	12月		1,860	261,052	16	1,820
平成 29 年	1月		1,811	257,816	15	870
	2月		2,344	337,437	17	1,872
	3月		2,069	292,091	21	1,854
	4月		2,153	311,821	10	1,169
北 海 道	森 手 城 田		96	14,414	1	*
			38	5,445	-	-
			25	3,859	-	-
			55	7,734	-	-
			17	2,374	-	-
山 福 茨 栃 群	形 島 城 木 馬		23	3,394	-	-
			71	10,663	-	-
			46	6,779	-	-
			45	6,751	-	-
			48	6,994	-	-
埼 千 東 神 新	玉 葉 京 川 潟		86	12,121	-	-
			87	12,367	-	-
			193	27,863	1	*
			99	13,965	-	-
			38	5,394	1	*
富 石 福 山 長	山 川 井 梨 野		18	2,677	-	-
			24	3,480	1	*
			10	1,559	-	-
			23	3,144	-	-
			24	3,347	-	-
岐 静 愛 三 滋	卓 岡 知 重 賀		52	8,457	-	-
			90	12,881	△ 2	*
			147	20,749	1	*
			39	5,906	-	-
			10	1,400	-	-
京 大 兵 奈 和	都 阪 庫 良 山		43	6,344	-	-
			130	18,469	-	-
			60	9,271	2	*
			16	2,320	-	-
			12	1,740	-	-
鳥 島 岡 広 山	取 根 山 島 口		11	1,420	-	-
			16	2,429	-	-
			22	3,040	4	229
			62	9,308	-	-
			26	3,404	-	-
徳 香 愛 高 福	島 川 媛 知 岡		18	2,519	-	-
			24	3,806	-	-
			44	6,481	-	-
			19	2,655	-	-
			75	10,727	-	-
佐 長 熊 大 宮	賀 崎 本 分 崎		13	1,785	-	-
			37	5,591	-	-
			40	5,493	-	-
			15	2,142	-	-
			13	1,860	1	*
鹿 児 島 沖 縄 他	島 縄 他		34	4,764	-	-
			19	2,547	-	-
			-	-	-	-

注. 脱退一時金の件数は 20 件、金額は 2,523 千円である。

(参考) 厚生年金保険（被用者年金一元化後）の状況

この統計は、平成27年10月の被用者年金一元化により新たに厚生年金保険の適用対象となった、国家公務員共済組合、地方公務員共済組合及び日本私立学校振興・共済事業団（以下「共済組合等」という。）の情報を含めた統計である。

ただし、給付状況については、共済組合等で共済年金として受給権の発生した分の情報を含まない。

1. 適用状況

(1) 適用状況

[平成 29 年 4 月末現在]

	事業所数	被保険者数(人)	標準報酬月額平均 (円)
厚生年金保険 計	2,146,217	43,313,843	315,682
男子	・	27,055,760	355,772
女子	・	16,258,083	248,967
国民年金	・	24,119,094	・
合計	・	67,432,937	・
人口	・	126,730,000	・
うち20～59歳	・	62,130,000	・

注1. 事業所数について、第1号厚生年金被保険者の属する事業所は、一定の目的のもとに継続的に事業を行う場所であって、必ずしも同一区画の場所を指しているわけではなく、例えば本店と支店といった複数区画の事業所でも、一括して厚生年金保険が適用されている場合は、1事業所としている。また、第2号厚生年金被保険者の属する事業所は各共済組合支部数、第3号厚生年金被保険者の属する事業所は支部数等、第4号厚生年金被保険者の属する事業所は学校数を計上している。

2. 第1号厚生年金被保険者のうち、坑内員及び船員は全員男子とみなした。

3. 国民年金に計上している被保険者種別は、国民年金第1号被保険者（任意加入被保険者を含む）、国民年金第3号被保険者である。

4. 人口は翌月1日現在の総人口（概算値）（総務省統計局人口推計月報）である。

(2) 賞与支払状況

[平成 29 年 4 月末現在]

	事業所数	被保険者数(人)	標準報酬月額平均 (円)
厚生年金保険 計	52,983	1,796,038	251,102
男子	・	1,140,417	294,685
女子	・	655,621	175,292

注1. 事業所数について、第1号厚生年金被保険者の属する事業所は、一定の目的のもとに継続的に事業を行う場所であって、必ずしも同一区画の場所を指しているわけではなく、例えば本店と支店といった複数区画の事業所でも、一括して厚生年金保険が適用されている場合は、1事業所としている。また、第2号厚生年金被保険者の属する事業所は各共済組合支部数、第3号厚生年金被保険者の属する事業所は支部数等、第4号厚生年金被保険者の属する事業所は学校数を計上している。

2. 第1号厚生年金被保険者のうち、坑内員及び船員は全員男子とみなした。

２．受給者状況

（１）受給者数

平成 29 年 4 月末現在

(単位：人)

	総 数	老 齢 給 付		障害年金	遺 族 給 付	
		老 齢 年 金	通 算 老 齢 年 金		遺 族 年 金	通 算 遺 族 年 金
厚生年金保険 計	34,308,720	15,105,102	13,357,718	420,252	5,397,751	27,897
旧共済組合を除く	33,862,091	14,836,766	13,279,451	416,976	5,301,690	27,208
旧 法	1,341,428	509,471	406,821	39,125	359,372	26,639
新 法	32,492,256	14,315,632	12,870,675	376,608	4,929,341	・
船員保険（旧法）	28,407	11,663	1,955	1,243	12,977	569
旧共済組合 計	446,629	268,336	78,267	3,276	96,061	689
旧 法	142,621	107,044	3,769	1,361	29,758	689
新 法	304,008	161,292	74,498	1,915	66,303	・

注 1. 新法老齢厚生年金のうち、旧法の老齢年金に相当するものは「老齢年金」に、それ以外のものは「通算老齢年金」に計上している。旧共済組合の新法退職共済年金についても同様。

2. 新法老齢厚生年金の「老齢年金」、「通算老齢年金」において、平成27年10月以降に受給権の発生した者については、年金分割による譲渡みなし期間を含んだ被保険者期間にて判定している。

3. 「旧共済組合」は、厚生年金保険に統合された時点で旧 J R 共済、旧 N T T 共済、旧 J T 共済又は旧農林共済の受給権が発生していた受給者を計上している。

（２）年金総額

平成 29 年 4 月末現在

(単位：百万円)

	総 数	老 齢 給 付		障害年金	遺 族 給 付	
		老 齢 年 金	通 算 老 齢 年 金		遺 族 年 金	通 算 遺 族 年 金
厚生年金保険 計	26,103,988	17,962,120	2,405,733	303,127	5,425,576	7,432
旧共済組合を除く	25,546,438	17,539,133	2,386,960	299,922	5,313,152	7,271
旧 法	1,426,208	847,653	153,405	45,942	372,085	7,124
新 法	24,062,354	16,657,885	2,232,880	251,372	4,920,218	・
（別掲）基礎年金	16,313,786	8,927,266	7,110,592	211,670	64,258	・
船員保険（旧法）	57,875	33,595	675	2,608	20,850	147
旧共済組合 計	557,550	422,987	18,773	3,205	112,424	161
旧 法	272,056	233,166	1,785	1,996	34,948	161
新 法	285,494	189,822	16,988	1,209	77,476	・
（別掲）基礎年金	171,231	118,618	51,281	1,305	28	・

注 1. 新法老齢厚生年金のうち、旧法の老齢年金に相当するものは「老齢年金」に、それ以外のものは「通算老齢年金」に計上している。旧共済組合の新法退職共済年金についても同様。

2. 新法老齢厚生年金の「老齢年金」、「通算老齢年金」において、平成27年10月以降に受給権の発生した者については、年金分割による譲渡みなし期間を含んだ被保険者期間にて判定している。

3. 平成27年 9 月以前に受給権の発生した、昭和16年 4 月 2 日以降生まれの特別支給の老齢厚生年金受給者のうち、老齢基礎年金を全額繰り上げた者については、その者の当該年金の年金総額に定額部分の停止額を含まない。

4. 「旧共済組合」は、厚生年金保険に統合された時点で旧 J R 共済、旧 N T T 共済、旧 J T 共済又は旧農林共済の受給権が発生していた受給者の当該年金の年金総額を計上している。

（３）平均年金月額

平成 29 年 4 月末現在

(単位：円)

	総 数	老 齢 給 付		障害年金	遺 族 給 付	
		老 齢 年 金	通 算 老 齢 年 金		遺 族 年 金	通 算 遺 族 年 金
厚生年金保険 計	103,446	149,000	59,688	102,340	84,755	22,200
旧共済組合を除く	103,016	148,653	59,601	102,242	84,524	22,269
旧 法	88,600	138,649	31,423	97,852	86,281	22,285
新 法	103,553	148,935	60,496	102,459	84,265	・
船員保険（旧法）	169,780	240,039	28,789	174,865	133,888	21,544
旧共済組合 計	135,978	168,199	74,589	114,706	97,552	19,450
旧 法	158,962	181,519	39,474	122,199	97,867	19,450
新 法	125,196	159,359	76,365	109,381	97,411	・

注 1. 新法老齢厚生年金のうち、旧法の老齢年金に相当するものは「老齢年金」に、それ以外のものは「通算老齢年金」に計上している。旧共済組合の新法退職共済年金についても同様。

2. 新法老齢厚生年金の「老齢年金」、「通算老齢年金」において、平成27年10月以降に受給権の発生した者については、年金分割による譲渡みなし期間を含んだ被保険者期間にて判定している。

3. 平均年金月額には基礎年金月額を含む。

３．受給権者状況

（１）受給権者数

平成 29 年 4 月末現在

(単位：人)

	総 数	老 齢 給 付		障害年金	遺 族 給 付	
		老 齢 年 金	通 算 老 齢 年 金		遺 族 年 金	通 算 遺 族 年 金
厚生年金保険 計	36,467,803	15,831,310	14,259,386	606,850	5,734,010	36,247
旧共済組合を除く	36,003,401	15,560,144	14,175,029	601,331	5,631,401	35,496
旧 法	1,418,860	510,087	408,732	67,766	397,467	34,808
新 法	34,555,518	15,038,375	13,764,340	532,091	5,220,712	・
船員保険（旧法）	29,023	11,682	1,957	1,474	13,222	688
旧共済組合 計	464,402	271,166	84,357	5,519	102,609	751
旧 法	145,296	107,204	3,775	1,885	31,681	751
新 法	319,106	163,962	80,582	3,634	70,928	・

注 1. 新法老齢厚生年金のうち、旧法の老齢年金に相当するものは「老齢年金」に、それ以外のものは「通算老齢年金」に計上している。旧共済組合の新法退職共済年金についても同様。

2. 新法老齢厚生年金の「老齢年金」、「通算老齢年金」において、平成27年10月以降に受給権の発生した者については、年金分割による譲渡みなし期間を含んだ被保険者期間にて判定している。

3. 「旧共済組合」は、厚生年金保険に統合された時点で旧 J R 共済、旧 N T T 共済、旧 J T 共済又は旧農林共済の受給権が発生していた受給権者を計上している。

（２）年金総額

平成 29 年 4 月末現在

(単位：百万円)

	総 数	老 齢 給 付		障害年金	遺 族 給 付	
		老 齢 年 金	通 算 老 齢 年 金		遺 族 年 金	通 算 遺 族 年 金
厚生年金保険 計	27,226,979	18,622,877	2,565,687	456,448	5,572,386	9,581
旧共済組合を除く	26,659,888	18,197,861	2,545,761	451,399	5,455,460	9,406
旧 法	1,497,350	848,699	153,875	77,345	408,200	9,230
新 法	25,104,002	17,315,523	2,391,211	371,104	5,026,164	・
（別掲）基礎年金	16,952,272	9,130,500	7,465,930	248,014	107,827	・
船員保険（旧法）	58,536	33,639	676	2,950	21,095	176
旧共済組合 計	567,091	425,016	19,926	5,048	116,926	175
旧 法	274,816	233,417	1,788	2,638	36,798	175
新 法	292,275	191,599	18,138	2,410	80,128	・
（別掲）基礎年金	177,281	120,343	55,093	1,816	28	・

注 1. 新法老齢厚生年金のうち、旧法の老齢年金に相当するものは「老齢年金」に、それ以外のものは「通算老齢年金」に計上している。旧共済組合の新法退職共済年金についても同様。

2. 新法老齢厚生年金の「老齢年金」、「通算老齢年金」において、平成27年10月以降に受給権の発生した者については、年金分割による譲渡みなし期間を含んだ被保険者期間にて判定している。

3. 平成27年 9 月以前に受給権の発生した、昭和16年 4 月 2 日以降生まれの特別支給の老齢厚生年金受給権者のうち、老齢基礎年金を全額繰り上げた者については、その者の当該年金の年金総額に定額部分の停止額を含まない。

4. 「旧共済組合」は、厚生年金保険に統合された時点で旧 J R 共済、旧 N T T 共済、旧 J T 共済又は旧農林共済の受給権が発生していた受給権者の当該年金の年金総額を計上している。

（３）平均年金月額

平成 29 年 4 月末現在

(単位：円)

	総 数	老 齢 給 付		障害年金	遺 族 給 付	
		老 齢 年 金	通 算 老 齢 年 金		遺 族 年 金	通 算 遺 族 年 金
厚生年金保険 計	101,360	146,723	58,948	96,987	82,552	22,028
旧共済組合を除く	100,945	146,359	58,858	96,926	82,325	22,083
旧 法	87,943	138,653	31,372	95,113	85,584	22,097
新 法	101,422	146,547	59,678	96,963	81,949	・
船員保険（旧法）	168,075	239,964	28,775	166,762	132,957	21,373
旧共済組合 計	133,572	167,597	74,109	103,652	94,983	19,446
旧 法	157,619	181,443	39,462	116,631	96,794	19,446
新 法	122,623	158,544	75,732	96,919	94,175	・

注 1. 新法老齢厚生年金のうち、旧法の老齢年金に相当するものは「老齢年金」に、それ以外のものは「通算老齢年金」に計上している。旧共済組合の新法退職共済年金についても同様。

2. 新法老齢厚生年金の「老齢年金」、「通算老齢年金」において、平成27年10月以降に受給権の発生した者については、年金分割による譲渡みなし期間を含んだ被保険者期間にて判定している。

3. 平均年金月額には基礎年金月額を含む。

4. 障害等級別障害年金受給（権）者状況

平成 29 年 4 月末現在

	受給権者				受給者			
	件数	年金総額	(別掲) 基礎年金	平均年金月額	件数	年金総額	(別掲) 基礎年金	平均年金月額
	人	百万円	百万円	円	人	百万円	百万円	円
厚生年金保険 計	606,850	456,448	249,831	96,987	420,252	303,127	212,974	102,340
職務／公務上を除く 計	605,839	454,317	249,755	96,845	419,324	301,064	212,910	102,143
1 級	75,515	72,764	66,174	153,322	68,959	66,880	60,479	153,907
2 級	254,879	178,516	183,577	118,387	208,151	138,314	152,428	116,399
3 級	275,445	203,037	・	61,427	142,214	95,871	・	56,177
職務／公務上	1,011	2,131	76	181,914	928	2,062	64	190,979

注. 平均年金月額には、基礎年金月額を含む。