

厚生年金保険・国民年金事業の概況 (平成 27 年 6 月現在)

1. 総括

(1) 適用状況

- 平成27年6月末の国民年金と厚生年金保険の被保険者数は、6,276万人であり、前年同月に比べて、7万人（0.1%）減少している。

表 1 制度別適用状況

	事業所数	被保険者数(人)			標準報酬月額 の平均 (円)
		総数	男子	女子	
厚生年金保険	1,898,804	36,747,811	23,332,492	13,415,319	305,195
船員以外	1,894,440	36,695,158	23,279,839	13,415,319	305,081
一般男子	・	23,279,244	23,279,244	・	346,038
女子	・	13,415,319	・	13,415,319	234,007
坑内員	・	595	595	・	340,303
船員	4,364	52,653	52,653	・	384,686
国民年金	・	26,009,714	8,721,060	17,288,654	・
第1号	・	16,512,480	8,529,744	7,982,736	・
任意加入	・	237,565	81,727	155,838	・
第3号	・	9,259,669	109,589	9,150,080	・
合計	・	62,757,525	32,053,552	30,703,973	・
人口	・	126,950,000	61,710,000	65,240,000	・
うち20～59歳	・	62,570,000	31,620,000	30,950,000	・
共済組合（平成 26 年 3 月末）	・	4,394,472	2,772,558	1,621,914	・

注1. 厚生年金保険の被保険者のうち、坑内員及び船員は全員男子とみなした。

2. 人口は翌月1日現在の推計人口(総務省統計局)である。

(2) 給付状況

- 平成27年6月末の国民年金、厚生年金保険及び福祉年金の受給者数（同一の年金種別を除く延人数）は、4,360万人であり、前年同月に比べて、52万人（1.2%）増加している。

表 2 制度別年金受給者数

(単位: 人)

	総 数	老齢給付		障害年金	遺族給付	
		老齢年金	通算老齢年金		遺族年金	通算遺族年金
厚生年金保険 計	33,128,371	14,647,354	12,824,670	404,239	5,217,884	34,224
旧共済組合を除く	32,625,206	14,342,937	12,739,536	400,486	5,108,876	33,371
旧 法	1,683,855	660,385	537,747	44,588	408,446	32,689
新 法	30,906,848	13,667,374	12,199,086	354,520	4,685,868	・
(再掲) 基礎あり	21,870,563	11,605,384	9,964,312	231,950	68,917	・
基礎または定額あり	22,800,535	12,091,229	10,709,306	・	・	・
基礎繰上げあり	1,812,482	465,301	1,347,181	・	・	・
基礎繰上げなし	20,988,053	11,625,928	9,362,125	・	・	・
基礎及び定額なし	3,065,925	1,576,145	1,489,780	・	・	・
船員保険 (旧法)	34,503	15,178	2,703	1,378	14,562	682
旧共済組合計	503,165	304,417	85,134	3,753	109,008	853
旧 法	173,589	131,677	5,073	1,598	34,388	853
新 法	329,576	172,740	80,061	2,155	74,620	・
(再掲) 基礎あり	246,537	169,924	74,783	1,772	58	・
国民年金 計	32,587,401	29,971,828	686,822	1,834,039	94,712	・
旧法拠出制	1,777,937	1,017,575	686,822	59,702	13,838	・
新法基礎年金	30,809,464	28,954,253	・	1,774,337	80,874	・
(再掲) 基礎のみ	8,149,531	6,609,253	・	1,515,465	24,813	・
福祉年金	643	643	・	・	・	・
合 計	43,599,315	32,844,517	3,472,397	2,004,556	5,243,621	34,224

注1. 新法老齢厚生年金のうち、旧法の老齢年金に相当するものは「老齢年金」に、それ以外のものは「通算老齢年金」に計上している。新法退職共済年金についても同様。（表3において同じ。）

2. 人数の合計は、厚生年金保険と同一の年金種別の基礎年金を併給している者の重複分を控除した数である。

3. 「基礎あり」は、同一の年金種別の基礎年金の受給権を有する者をいう。

4. 「基礎のみ」は、同一の年金種別の厚生年金保険（旧共済組合を除く。）の受給権を有しない基礎年金受給者をいう。

5. 寡婦年金については、新法においても存続しているが、第1号被保険者であった夫の妻のみに対して適用され、基礎年金一律の給付ではないため、新法分も便宜上旧法拠出制に計上している。（表3において同じ。）

○ 平成27年6月末の国民年金、厚生年金保険及び福祉年金の受給者の年金総額は、47兆5千億円であり、前年同月に比べて、1兆3千億円（2.9%）増加している。

表3 制度別受給者年金総額

（単位：百万円）

	総 数	老齢給付		障害年金	遺族給付	
		老齢年金	通算老齢年金		遺族年金	通算遺族年金
厚生年金保険 計	25,851,727	17,849,330	2,413,205	298,606	5,281,565	9,021
厚生年金基金代行分除く	24,185,297	16,306,931	2,289,174	298,606	5,281,565	9,021
旧共済組合を除く	25,181,439	17,333,559	2,392,056	294,775	5,152,232	8,819
旧 法	1,816,709	1,127,936	204,053	52,534	423,543	8,643
厚生年金基金代行分除く	1,797,897	1,112,452	200,725	52,534	423,543	8,643
新 法	23,294,117	16,162,062	2,187,082	239,373	4,705,600	・
（別掲）基礎年金	14,991,166	8,157,320	6,567,652	198,060	68,134	・
厚生年金基金代行分除く	21,646,498	14,635,147	2,066,377	239,373	4,705,600	・
船員保険（旧法）	70,614	43,561	922	2,867	23,089	176
旧共済組合計	670,288	515,771	21,149	3,832	129,333	202
旧 法	352,264	306,536	2,407	2,439	40,680	202
新 法	318,024	209,235	18,742	1,393	88,654	・
（別掲）基礎年金	182,826	126,539	54,758	1,472	58	・
国民年金 計	21,647,487	19,804,894	153,975	1,596,963	91,655	・
旧法抛出制	707,759	494,960	153,975	52,496	6,328	・
新法基礎年金	20,939,728	19,309,934	・	1,544,467	85,327	・
（再掲）基礎のみ	5,487,127	4,137,237	・	1,324,494	25,396	・
福祉年金	257	257	・	・	・	・
合 計	47,499,471	37,654,481	2,567,180	1,895,570	5,373,221	9,021

注1. 年金総額には一部停止額を含む。

2. 「基礎のみ」は同一の年金種別の厚生年金保険（旧共済組合を除く。）の受給権を有しない基礎年金受給者の年金総額である。

2. 厚生年金保険

（1）適用状況

○ 平成27年6月末の厚生年金保険の適用事業所数は190万事業所であり、前年同月に比べて8万事業所（4.3%）増加している。

図1 厚生年金保険 適用事業所数の推移

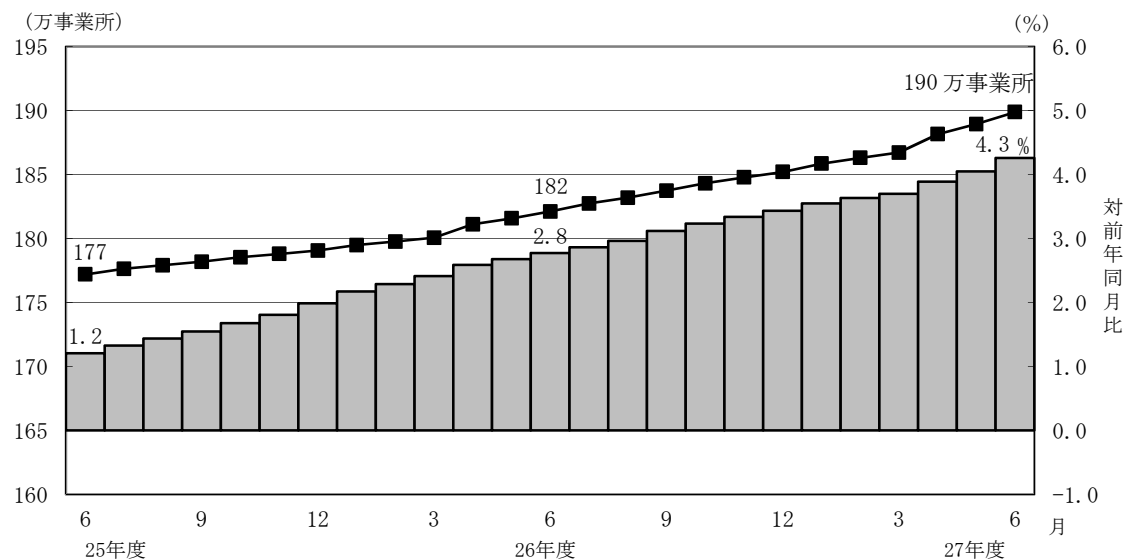

- 厚生年金保険の被保険者数は3,675万人となっており、前年同月に比べて77万人（2.1%）増加している。内訳をみると、一般男子が2,328万人（対前年同月比40万人、1.7%増）、女子が1,342万人（対前年同月比38万人、2.9%増）、坑内員が6百人（対前年同月比15人、2.5%減）、船員が5万人（対前年同月比1百人、0.2%減）である。

図2 厚生年金保険 被保険者数の推移

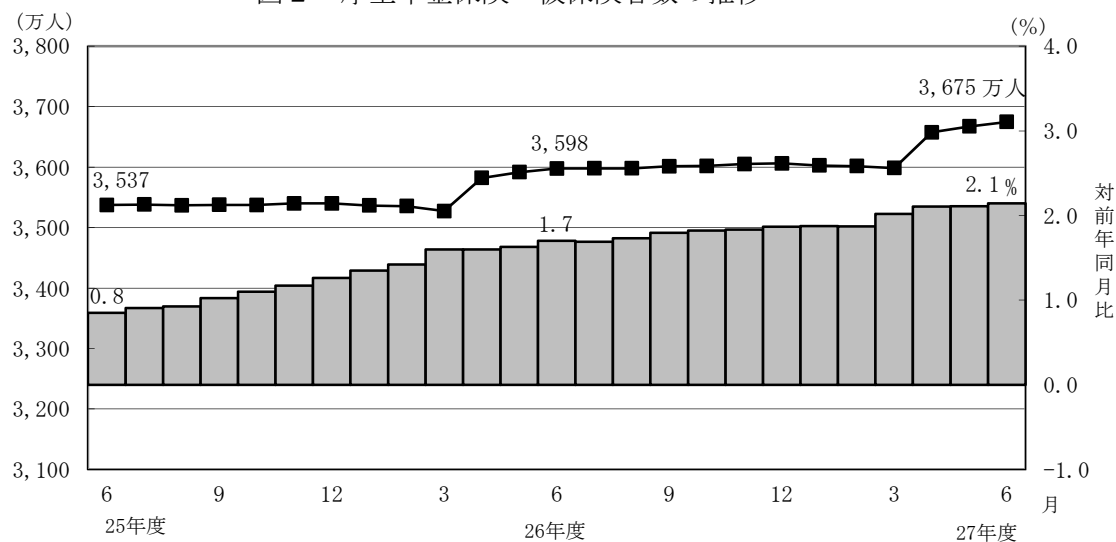

- 標準報酬月額の前平均は、30万5,195円となっており、前年同月に比べて0.6%増加している。内訳をみると、一般男子は34万6,038円（対前年同月比0.6%増）、女子は23万4,007円（対前年同月比1.0%増）、坑内員は34万303円（対前年同月比1.2%増）、船員が38万4,686円（対前年同月比0.2%増）である。

図3 厚生年金保険 標準報酬月額の前平均の推移

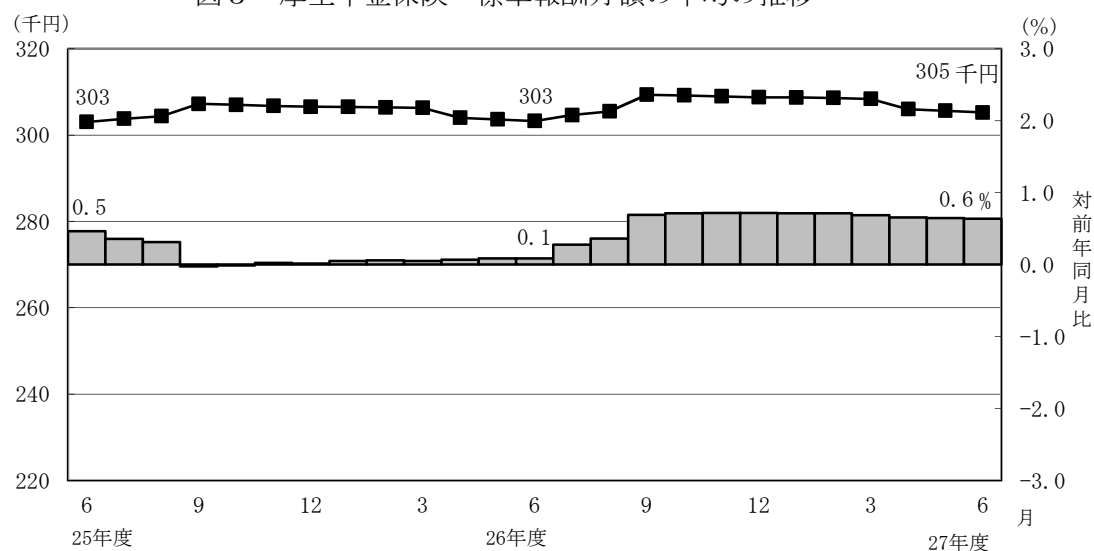

- 賞与支給事業所数は17万事業所、賞与支給被保険者数は929万人、標準賞与額の前平均は57万2,113円となっている。

(2) 給付状況

- 平成27年6月末の厚生年金保険受給者数は3,313万人（旧法厚年分168万人、新法厚年分3,091万人、旧法船保分3万人、旧共済分50万人）で、前年同月に比べて79万人（2.5%）増加している。
- 老齢給付の受給者数は2,747万人（旧法厚年分120万人、新法厚年分2,587万人、旧法船保分2万人、旧共済分39万人）で、前年同月に比べて69万人（2.6%）増加している。
- 障害給付の受給者数は40万人（旧法厚年分4万人、新法厚年分35万人、旧法船保分1千人、旧共済分4千人）で、前年同月に比べて7千人（1.7%）増加している。
- 遺族給付の受給者数は525万人（旧法厚年分44万人、新法厚年分469万人、旧法船保分2万人、旧共済分11万人）で、前年同月に比べて10万人（1.8%）増加している。

図4 厚生年金保険受給者数の推移

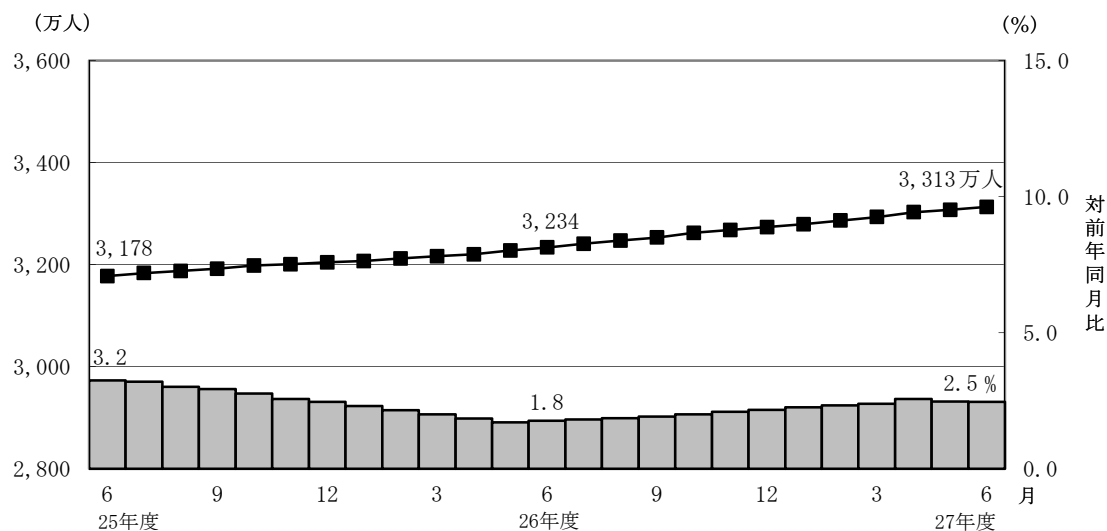

- 平成27年6月末の老齢年金受給者の平均年金月額は、14万8,680円となっている。老齢年金の新規裁定者（受給者）の平均年金月額は、8万2,513円である。

- 平成27年6月末における失業給付との調整に該当する受給権者数は6万人、高年齢雇用継続給付との併給調整に該当する受給権者数は30万人となっている。

表 4 雇用保険の給付と老齢厚生年金との調整

		失 業 給 付								
		件数（人）			総停止年金額（千円）			平均停止月額（円）		
		計	老齢相当	通老相当	計	老齢相当	通老相当	計	老齢相当	通老相当
平成 27 年	1 月	55,119	38,540	16,579	35,589,963	32,052,772	3,537,191	53,808	69,306	17,779
	2 月	53,531	37,426	16,105	34,532,770	31,072,879	3,459,891	53,758	69,187	17,903
	3 月	53,088	36,938	16,150	34,261,845	30,782,838	3,479,007	53,782	69,447	17,952
	4 月	51,299	35,398	15,901	32,952,824	29,533,619	3,419,204	53,531	69,528	17,919
	5 月	61,059	42,513	18,546	39,209,439	35,237,449	3,971,991	53,513	69,072	17,847
	6 月	64,649	44,937	19,712	41,367,800	37,194,424	4,173,376	53,324	68,975	17,643

		高 年 齢 雇 用 継 続 給 付								
		件数（人）			高年齢雇用継続給付による停止総額（千円）			平均停止月額（円）		
		計	老齢相当	通老相当	計	老齢相当	通老相当	計	老齢相当	通老相当
平成 27 年	1 月	310,106	300,702	9,404	39,248,694	38,367,896	880,798	10,547	10,633	7,805
	2 月	307,616	298,248	9,368	38,969,751	38,095,884	873,867	10,557	10,644	7,774
	3 月	309,008	299,633	9,375	39,090,903	38,217,147	873,755	10,542	10,629	7,767
	4 月	308,484	299,139	9,345	39,061,964	38,188,069	873,896	10,552	10,638	7,793
	5 月	300,932	291,651	9,281	38,037,630	37,179,026	858,604	10,533	10,623	7,709
	6 月	301,158	291,973	9,185	38,168,100	37,311,612	856,488	10,561	10,649	7,771

3. 国民年金

(1) 適用状況

- 平成27年6月末の第1号被保険者数（任意加入被保険者を含む。）は、1,675万人となっており、前年同月に比べて69万人（3.9%）減少している。内訳をみると、男子は861万人（対前年同月比34万人、3.8%減）、女子は814万人（対前年同月比35万人、4.1%減）である。

図5 国民年金第1号被保険者数（任意加入を含む）の推移

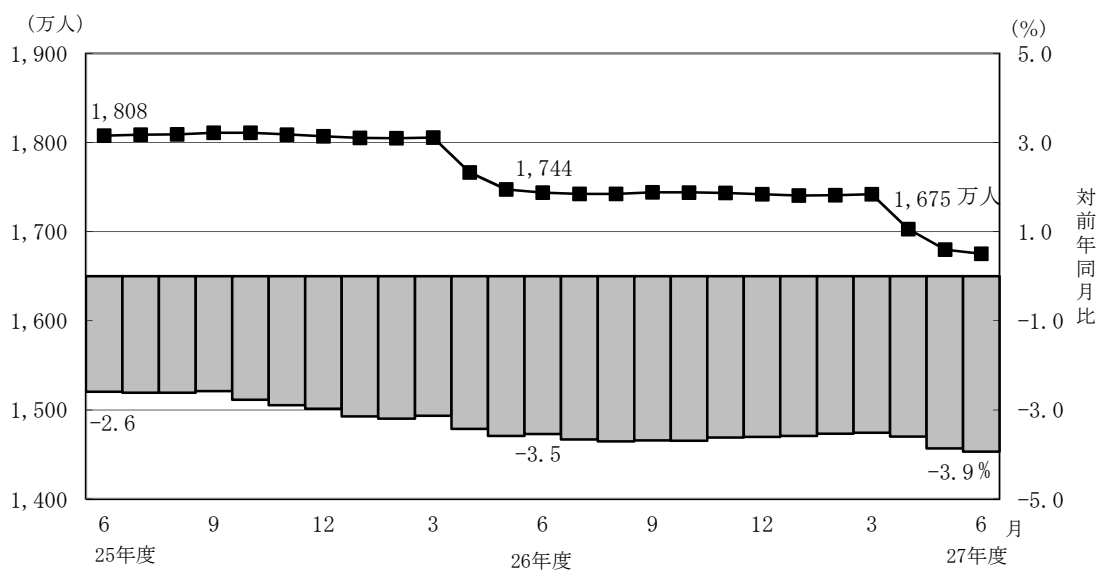

- 第3号被保険者数は926万人となっており、前年同月に比べて16万人（1.7%）減少している。内訳をみると、男子は11万人（対前年同月比1千人、1.2%減）、女子は915万人（対前年同月比15万人、1.7%減）となっている。

図6 国民年金第3号被保険者数の推移

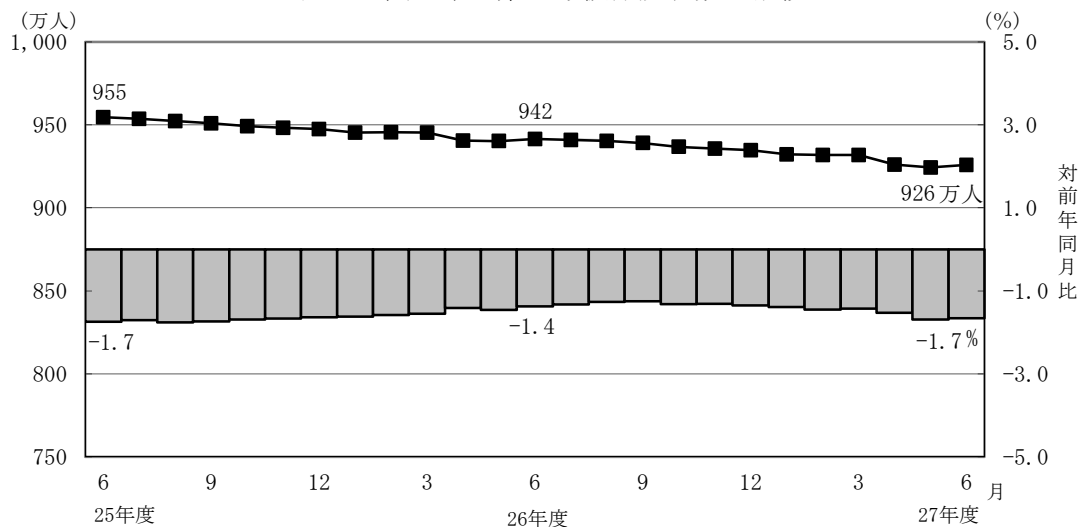

(2) 給付状況

- 平成27年6月末の国民年金受給者数は3,259万人（旧法拠出制178万人、基礎年金3,081万人）で、前年同月に比べて95万人（3.0%）増加している。
- 老齢給付の受給者数は3,066万人（旧法拠出制170万人、基礎年金2,895万人）で、前年同月に比べて92万人（3.1%）増加している。
- 障害給付の受給者数は183万人（旧法拠出制6万人、基礎年金177万人）で、前年同月に比べて3万人（1.5%）増加している。
- 遺族給付の受給者数は9万人（旧法拠出制1万人、基礎年金8万人）で、前年同月に比べて3千人（2.6%）減少している。

図7 国民年金受給者数の推移

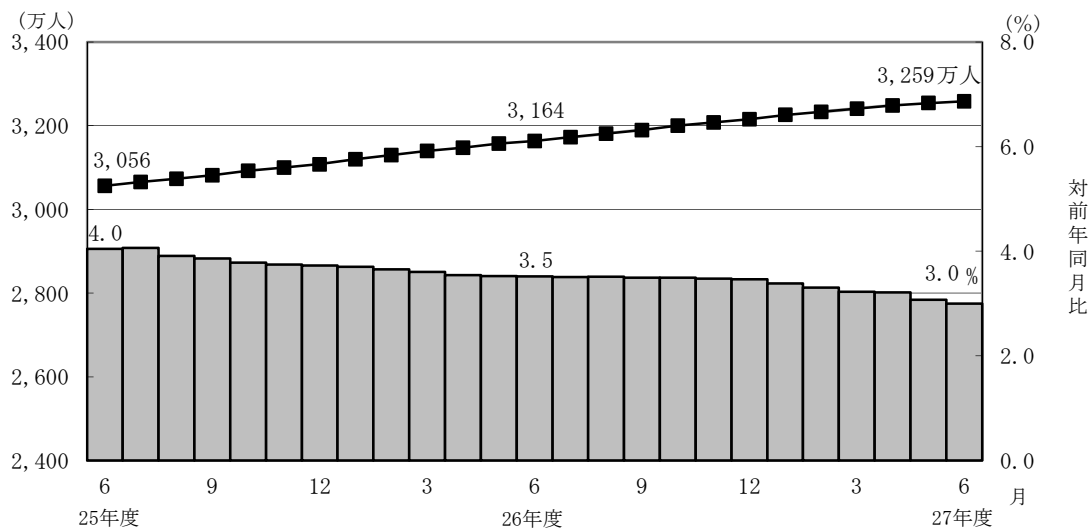

- 国民年金の老齢年金受給者の平均年金月額は、平成27年6月末で5万5,065円となっている。

老齢年金の新規裁定者（受給者）の平均年金月額は、5万1,410円となっている。

- 旧法老齢年金受給権者及び厚生年金の受給権を有しない老齢基礎年金受給権者について繰上げ受給の状況をみると、6月は新規裁定者1万5千人のうち繰上げ受給権者が2千人となっており、繰上げ受給率は12.2%である。なお、平成26年度新規裁定者の繰上げ受給率は12.4%となっている。

第 1 表 制度別適用状況

[平成 27 年 6 月末現在]

	事業所数	被保険者数(人)			標準報酬月額 の平均 (円)
		総数	男子	女子	
厚生年金保険	1,898,804	36,747,811	23,332,492	13,415,319	305,195
船員以外	1,894,440	36,695,158	23,279,839	13,415,319	305,081
一般男子	・	23,279,244	23,279,244	・	346,038
女子	・	13,415,319	・	13,415,319	234,007
坑内員	・	595	595	・	340,303
船員	4,364	52,653	52,653	・	384,686
国民年金	・	26,009,714	8,721,060	17,288,654	・
第 1 号	・	16,512,480	8,529,744	7,982,736	・
任意加入	・	237,565	81,727	155,838	・
第 3 号	・	9,259,669	109,589	9,150,080	・
合計	・	62,757,525	32,053,552	30,703,973	・
人口	・	126,950,000	61,710,000	65,240,000	・
うち20～59歳	・	62,570,000	31,620,000	30,950,000	・
共済組合 (平成 26 年 3 月末)	・	4,394,472	2,772,558	1,621,914	・

注 1. 厚生年金保険の被保険者のうち、坑内員及び船員は全員男子とみなした。
 2. 人口は翌月 1 日現在の推計人口(総務省統計局)である。

賞与支払状況

[平成 27 年 6 月末現在]

	事業所数	被保険者数(人)			標準賞与額 の平均 (円)
		総数	男子	女子	
厚生年金保険	165,157	9,293,543	6,066,892	3,226,651	572,113
船員以外	164,865	9,289,566	6,062,915	3,226,651	572,103
一般男子	・	6,062,747	6,062,747	・	679,381
女子	・	3,226,651	・	3,226,651	370,524
坑内員	・	168	168	・	696,125
船員	292	3,977	3,977	・	596,818

注. 厚生年金保険の被保険者のうち、坑内員及び船員は全員男子とみなした。

第 2 表 国民年金保険料収入状況

平成 27 年 6 月収納分

	件数	金額
	(件)	(千円)
保 険 料 収 入	5, 828, 060	147, 124, 163
現 年 度 収 入	5, 520, 189	139, 288, 183
過 年 度 収 入	307, 871	7, 835, 980
歳 入 代 理 店 等	5, 825, 064	112, 652, 285
一 般 保 険 料	3, 732, 283	73, 139, 968
前 納 保 険 料	2, 003, 118	35, 629, 035
追 納 保 険 料	38, 024	1, 732, 986
後 納 保 険 料	51, 186	2, 134, 655
特 定 保 険 料	453	15, 641
納 付 受 託 機 関	2, 996	34, 471, 878

注 1. 納付受託機関については、一般、前納、追納、後納及び特定保険料に係る内訳がない。

注 2. 特定保険料とは、第 3 号被保険者記録不整合期間であって、記録の訂正がなされたときにおいて保険料を徴収する権利が時効によって消滅した期間のうち、過去10年以内の期間（60歳以上の者については、50歳から60歳であった期間）について納付することができる保険料である。

第3表 制度別年金受給者数

ア. 平成 27 年 6 月末現在

(単位：人)

	総 数	老齢給付		障害年金	遺族給付	
		老齢年金	通算老齢年金		遺族年金	通算遺族年金
厚生年金保険 計	33,128,371	14,647,354	12,824,670	404,239	5,217,884	34,224
旧共済組合を除く	32,625,206	14,342,937	12,739,536	400,486	5,108,876	33,371
旧 法	1,683,855	660,385	537,747	44,588	408,446	32,689
新 法	30,906,848	13,667,374	12,199,086	354,520	4,685,868	・
(再掲) 基礎あり	21,870,563	11,605,384	9,964,312	231,950	68,917	・
基礎または定額あり	22,800,535	12,091,229	10,709,306	・	・	・
基礎繰上げあり	1,812,482	465,301	1,347,181	・	・	・
基礎繰上げなし	20,988,053	11,625,928	9,362,125	・	・	・
基礎及び定額なし	3,065,925	1,576,145	1,489,780	・	・	・
船員保険 (旧法)	34,503	15,178	2,703	1,378	14,562	682
旧共済組合計	503,165	304,417	85,134	3,753	109,008	853
旧 法	173,589	131,677	5,073	1,598	34,388	853
新 法	329,576	172,740	80,061	2,155	74,620	・
(再掲) 基礎あり	246,537	169,924	74,783	1,772	58	・
国民年金 計	32,587,401	29,971,828	686,822	1,834,039	94,712	・
旧法拠出制	1,777,937	1,017,575	686,822	59,702	13,838	・
新法基礎年金	30,809,464	28,954,253	・	1,774,337	80,874	・
(再掲) 基礎のみ	8,149,531	6,609,253	・	1,515,465	24,813	・
福祉年金	643	643	・	・	・	・
合 計	43,599,315	32,844,517	3,472,397	2,004,556	5,243,621	34,224

注. 人数の合計は、厚生年金保険と同一の年金種別の基礎年金を併給している者の重複分を控除した数である。

イ. 平成 27 年 6 月新規裁定

(単位：人)

	総 数	老齢給付		障害年金	遺族給付	
		老齢年金	通算老齢年金		遺族年金	通算遺族年金
厚生年金保険 計	121,941	34,903	56,522	2,335	28,181	-
旧共済組合を除く	121,882	34,878	56,493	2,332	28,179	-
旧 法	377	47	325	5	-	-
新 法	121,481	34,821	56,154	2,327	28,179	・
(再掲) 基礎あり	16,157	3,714	10,272	1,251	920	・
基礎または定額あり	16,849	4,660	12,189	・	・	・
基礎繰上げあり	4,037	1,518	2,519	・	・	・
基礎繰上げなし	12,812	3,142	9,670	・	・	・
基礎及び定額なし	74,126	30,161	43,965	・	・	・
船員保険 (旧法)	24	10	14	-	-	-
旧共済組合計	59	25	29	3	2	-
旧 法	18	15	1	1	1	-
新 法	41	10	28	2	1	・
(再掲) 基礎あり	15	-	13	2	-	・
国民年金 計	37,375	29,413	79	6,771	1,112	・
旧法拠出制	108	1	79	5	23	・
新法基礎年金	37,267	29,412	・	6,766	1,089	・
(再掲) 基礎のみ	21,181	15,305	・	5,510	366	・
福祉年金	-	-	・	・	・	・
合 計	143,144	60,602	46,316	7,853	28,373	-

第 4 表 制度別受給者年金総額

平成 27 年 6 月末現在

(単位：百万円)

	総 数	老齢給付		障害年金	遺族給付	
		老齢年金	通算老齢年金		遺族年金	通算遺族年金
厚生年金保険 計	25,851,727	17,849,330	2,413,205	298,606	5,281,565	9,021
厚生年金基金代行分除く	24,185,297	16,306,931	2,289,174	298,606	5,281,565	9,021
旧共済組合を除く	25,181,439	17,333,559	2,392,056	294,775	5,152,232	8,819
旧 法	1,816,709	1,127,936	204,053	52,534	423,543	8,643
厚生年金基金代行分除く	1,797,897	1,112,452	200,725	52,534	423,543	8,643
新 法	23,294,117	16,162,062	2,187,082	239,373	4,705,600	・
(別掲) 基礎年金	14,991,166	8,157,320	6,567,652	198,060	68,134	・
厚生年金基金代行分除く	21,646,498	14,635,147	2,066,377	239,373	4,705,600	・
船員保険 (旧法)	70,614	43,561	922	2,867	23,089	176
旧共済組合計	670,288	515,771	21,149	3,832	129,333	202
旧 法	352,264	306,536	2,407	2,439	40,680	202
新 法	318,024	209,235	18,742	1,393	88,654	・
(別掲) 基礎年金	182,826	126,539	54,758	1,472	58	・
国民年金 計	21,647,487	19,804,894	153,975	1,596,963	91,655	・
旧法拠出制	707,759	494,960	153,975	52,496	6,328	・
新法基礎年金	20,939,728	19,309,934	・	1,544,467	85,327	・
(再掲) 基礎のみ	5,487,127	4,137,237	・	1,324,494	25,396	・
福祉年金	257	257	・	・	・	・
合 計	47,499,471	37,654,481	2,567,180	1,895,570	5,373,221	9,021

第5表 制度別受給者平均年金月額

ア. 平成 27 年 6 月末現在

(単位：円)

	総 数	老齢給付		障害年金	遺族給付	
		老齢年金	通算老齢年金		遺族年金	通算遺族年金
厚生年金保険 計	103,199	148,680	58,712	102,691	85,439	21,964
厚生年金基金代行分除く	99,007	139,905	57,907	102,691	85,439	21,964
旧共済組合を除く	102,611	148,104	58,608	102,549	85,152	22,022
旧 法	89,908	142,333	31,622	98,184	86,413	22,034
厚生年金基金代行分除く	88,977	140,379	31,106	98,184	86,413	22,034
新 法	103,228	148,281	59,805	102,823	84,896	・
厚生年金基金代行分除く	98,785	138,971	58,980	102,823	84,896	・
基礎または定額あり	114,698	157,493	66,381	・	・	・
基礎繰上げあり	72,067	128,688	52,511	・	・	・
基礎繰上げなし	118,380	158,646	68,377	・	・	・
基礎及び定額なし	45,989	77,616	12,528	・	・	・
船員保険（旧法）	170,550	239,165	28,413	173,389	132,129	21,474
旧共済組合計	141,291	175,831	74,302	117,759	98,916	19,703
旧 法	169,108	193,995	39,544	127,182	98,581	19,703
新 法	126,640	161,984	76,504	110,771	99,070	・
国民年金 計	55,358	55,065	18,682	72,561	80,644	・
旧法拠出制	33,173	40,534	18,682	73,275	38,109	・
新法基礎年金	56,638	55,576	・	72,537	87,922	・
（再掲）基礎のみ	56,109	52,165	・	72,832	85,291	・
福祉年金	33,308	33,308	・	・	・	・
合 計	90,788	95,537	61,609	78,803	85,393	21,964

注. 平均年金月額には、基礎年金月額を含む。

イ. 平成 27 年 6 月新規裁定

(単位：円)

	総 数	老齢給付		障害年金	遺族給付	
		老齢年金	通算老齢年金		遺族年金	通算遺族年金
厚生年金保険 計	54,551	82,513	20,866	98,918	83,804	－
基金代行分除く	51,495	74,190	19,412	98,918	83,804	－
旧共済組合を除く	54,527	82,448	20,853	98,912	83,806	－
旧 法	33,766	158,699	14,419	116,963	－	－
厚生年金基金代行分除く	33,593	157,935	14,328	116,963	－	－
新 法	54,587	82,322	20,891	98,874	83,806	・
厚生年金基金代行分除く	51,520	73,981	19,428	98,874	83,806	・
基礎または定額あり	72,611	131,260	50,189	・	・	・
基礎繰上げあり	73,652	109,504	52,047	・	・	・
基礎繰上げなし	72,283	141,771	49,705	・	・	・
基礎及び定額なし	37,992	74,761	12,768	・	・	・
船員保険（旧法）	78,668	161,791	19,295	－	－	－
旧共済組合計	103,607	173,581	46,761	103,464	53,396	－
旧 法	166,198	182,746	62,408	81,975	105,983	－
新 法	76,128	159,834	46,203	114,208	808	・
国民年金 計	56,017	51,410	7,682	71,343	87,983	・
旧法拠出制	17,693	47,392	7,682	65,008	40,500	・
新法基礎年金	56,128	51,411	・	71,347	88,985	・
（再掲）基礎のみ	60,071	55,459	・	71,085	87,135	・
福祉年金	－	－	・	・	・	・
合 計	55,339	69,556	15,080	79,357	84,045	－

第6表 制度別年金受給権者数

ア. 平成 27 年 6 月末現在

(単位：人)

	総 数	老齢給付		障害年金	遺族給付	
		老齢年金	通算老齢年金		遺族年金	通算遺族年金
厚生年金保険 計	35,446,572	15,489,867	13,771,561	585,333	5,555,626	44,185
旧共済組合を除く	34,924,633	15,182,430	13,679,985	579,237	5,439,718	43,263
旧 法	1,770,341	661,153	540,256	76,126	450,357	42,449
新 法	33,119,082	14,506,075	13,137,022	501,454	4,974,531	・
(再掲) 基礎あり	23,018,665	11,950,539	10,635,976	285,583	146,567	・
基礎または定額あり	23,969,498	12,493,522	11,475,976	・	・	・
基礎繰上げあり	1,865,987	470,331	1,395,656	・	・	・
基礎繰上げなし	22,103,511	12,023,191	10,080,320	・	・	・
基礎及び定額なし	3,673,599	2,012,553	1,661,046	・	・	・
船員保険 (旧法)	35,210	15,202	2,707	1,657	14,830	814
旧共済組合計	521,939	307,437	91,576	6,096	115,908	922
旧 法	176,416	131,863	5,080	2,147	36,404	922
新 法	345,523	175,574	86,496	3,949	79,504	・
(再掲) 基礎あり	256,264	172,650	81,055	2,499	60	・
国民年金 計	33,162,341	30,277,417	688,978	1,965,860	230,086	・
旧法拠出制	1,820,252	1,042,392	688,978	64,291	24,591	・
新法基礎年金	31,342,089	29,235,025	・	1,901,569	205,495	・
(再掲) 基礎のみ	8,323,424	6,648,510	・	1,615,986	58,928	・
福祉年金	1,501	1,501	・	・	・	・
合 計	45,335,485	33,645,596	3,743,508	2,263,111	5,639,085	44,185

注. 人数の合計は、厚生年金保険と同一の年金種別の基礎年金を併給している者の重複分を控除した数である。

イ. 平成 27 年 6 月新規裁定

(単位：人)

	総 数	老齢給付		障害年金	遺族給付	
		老齢年金	通算老齢年金		遺族年金	通算遺族年金
厚生年金保険 計	142,186	48,698	61,307	2,410	29,771	－
旧共済組合を除く	142,123	48,673	61,278	2,407	29,765	－
旧 法	377	47	325	5	－	－
新 法	141,722	48,616	60,939	2,402	29,765	・
(再掲) 基礎あり	17,427	3,825	10,352	1,285	1,965	・
基礎または定額あり	17,726	5,070	12,656	・	・	・
基礎繰上げあり	4,193	1,626	2,567	・	・	・
基礎繰上げなし	13,533	3,444	10,089	・	・	・
基礎及び定額なし	91,829	43,546	48,283	・	・	・
船員保険 (旧法)	24	10	14	－	－	－
旧共済組合計	63	25	29	3	6	－
旧 法	18	15	1	1	1	－
新 法	45	10	28	2	5	・
(再掲) 基礎あり	15	－	13	2	－	・
国民年金 計	39,377	29,593	79	6,834	2,871	・
旧法拠出制	209	1	79	5	124	・
新法基礎年金	39,168	29,592	・	6,829	2,747	・
(再掲) 基礎のみ	21,741	15,415	・	5,544	782	・
福祉年金	－	－	・	・	・	・
合 計	164,121	74,466	51,021	7,957	30,677	－

第 7 表 制度別受給権者年金総額

平成 27 年 6 月末現在

(単位：百万円)

	総 数	老齢給付		障害年金	遺族給付	
		老齢年金	通算老齢年金		遺族年金	通算遺族年金
厚生年金保険 計	27,113,593	18,644,909	2,581,040	450,185	5,425,898	11,561
厚生年金基金代行分除く	25,283,285	16,949,117	2,446,524	450,185	5,425,898	11,561
旧共済組合を除く	26,433,123	18,126,894	2,558,660	444,392	5,291,832	11,344
旧 法	1,895,937	1,129,265	204,648	87,631	463,257	11,136
厚生年金基金代行分除く	1,877,095	1,113,755	201,316	87,631	463,257	11,136
新 法	24,465,796	16,954,014	2,353,089	353,477	4,805,217	・
(別掲) 基礎年金	15,660,034	8,368,933	6,944,595	231,823	114,683	・
厚生年金基金代行分除く	22,654,330	15,273,732	2,221,905	353,477	4,805,217	・
船員保険 (旧法)	71,390	43,616	923	3,285	23,358	208
旧共済組合計	680,470	518,014	22,380	5,792	134,066	217
旧 法	355,209	306,838	2,411	3,120	42,623	217
新 法	325,260	211,176	19,969	2,672	91,443	・
(別掲) 基礎年金	189,237	128,369	58,801	2,007	60	・
国民年金 計	22,006,243	19,976,199	154,390	1,704,597	171,057	・
旧法拠出制	727,091	505,390	154,390	56,260	11,050	・
新法基礎年金	21,279,152	19,470,809	・	1,648,336	160,007	・
(再掲) 基礎のみ	5,609,251	4,156,729	・	1,407,199	45,323	・
福祉年金	600	600	・	・	・	・
合 計	49,120,435	38,621,707	2,735,430	2,154,782	5,596,955	11,561

第8表 制度別受給権者平均年金月額

ア. 平成 27 年 6 月末現在

(単位：円)

	総 数	老齢給付		障害年金	遺族給付	
		老齢年金	通算老齢年金		遺族年金	通算遺族年金
厚生年金保険 計	101,004	146,021	57,997	97,383	83,109	21,804
厚生年金基金代行分除く	96,701	136,898	57,183	97,383	83,109	21,804
旧共済組合を除く	100,438	145,430	57,890	97,285	82,825	21,851
旧 法	89,245	142,335	31,567	95,927	85,720	21,861
厚生年金基金代行分除く	88,358	140,380	31,053	95,927	85,720	21,861
新 法	100,964	145,473	58,979	97,267	82,418	・
厚生年金基金代行分除く	96,406	135,820	58,147	97,267	82,418	・
基礎または定額あり	112,641	155,805	65,649	・	・	・
基礎繰上げあり	71,492	128,595	52,249	・	・	・
基礎繰上げなし	116,115	156,870	67,504	・	・	・
基礎及び定額なし	50,388	81,334	12,895	・	・	・
船員保険（旧法）	168,962	239,091	28,415	165,209	131,254	21,288
旧共済組合計	138,858	175,208	73,874	106,618	96,431	19,628
旧 法	167,790	193,912	39,544	121,115	97,570	19,628
新 法	124,087	161,160	75,890	98,737	95,910	・
国民年金 計	55,299	54,981	18,674	72,258	61,954	・
旧法拠出制	33,287	40,403	18,674	72,924	37,448	・
新法基礎年金	56,578	55,501	・	72,236	64,887	・
（再掲）基礎のみ	56,159	52,101	・	72,567	64,094	・
福祉年金	33,308	33,308	・	・	・	・
合 計	90,291	95,658	60,893	79,344	82,711	21,804

注. 平均年金月額には、基礎年金月額を含む。

イ. 平成 27 年 6 月新規裁定

(単位：円)

	総 数	老齢給付		障害年金	遺族給付	
		老齢年金	通算老齢年金		遺族年金	通算遺族年金
厚生年金保険 計	57,596	86,657	20,818	98,763	82,463	－
厚生年金基金代行分除く	52,651	74,182	19,259	98,763	82,463	－
旧共済組合を除く	57,578	86,612	20,806	98,757	82,474	－
旧 法	33,766	158,699	14,419	116,963	－	－
厚生年金基金代行分除く	33,593	157,935	14,328	116,963	－	－
新 法	57,638	86,527	20,840	98,719	82,474	・
厚生年金基金代行分除く	52,677	74,032	19,272	98,719	82,474	・
基礎または定額あり	72,995	131,553	49,536	・	・	・
基礎繰上げあり	74,965	110,811	52,258	・	・	・
基礎繰上げなし	72,385	141,346	48,844	・	・	・
基礎及び定額なし	45,548	81,284	13,318	・	・	・
船員保険（旧法）	78,668	161,791	19,295	－	－	－
旧共済組合計	98,021	173,581	46,761	103,464	28,218	－
旧 法	166,198	182,746	62,408	81,975	105,983	－
新 法	70,750	159,834	46,203	114,208	12,665	・
国民年金 計	55,576	51,371	7,682	71,299	62,817	・
旧法拠出制	27,434	47,392	7,682	65,008	38,342	・
新法基礎年金	55,726	51,371	・	71,304	63,922	・
（再掲）基礎のみ	59,709	55,391	・	71,063	64,319	・
福祉年金	－	－	・	・	・	・
合 計	57,843	74,643	15,521	79,546	81,822	－

第9表 障害等級別障害年金受給（権）者状況

平成 27 年 6 月末現在

		受給権者				受給者			
		件数	年金総額	(別掲) 基礎年金	平均年金月額	件数	年金総額	(別掲) 基礎年金	平均年金月額
		人	百万円	百万円	円	人	百万円	百万円	円
厚生年金保険 計		585,333	450,185	233,830	97,383	404,239	298,606	199,532	102,691
職務／公務上を除く 計		584,234	447,876	233,750	97,225	403,225	296,366	199,463	102,472
		1 級	73,918	73,033	63,728	67,460	67,029	58,179	154,670
		2 級	240,555	173,812	170,022	196,380	134,656	141,284	117,094
		3 級	269,761	201,032	・	139,385	94,681	・	56,606
職務／公務上		1,099	2,309	80	181,150	1,014	2,240	69	189,796
国民年金 計		1,965,860	1,704,597	・	72,258	1,834,039	1,596,963	・	72,561
		1 級	747,921	735,835	81,987	727,591	715,952	・	82,000
		2 級	1,217,939	968,762	66,284	1,106,448	881,012	・	66,354

注：平均年金月額には、基礎年金月額を含む。

平成 27 年 6 月新規裁定

		受給権者				受給者			
		件数	年金総額	(別掲) 基礎年金	平均年金月額	件数	年金総額	(別掲) 基礎年金	平均年金月額
		人	百万円	百万円	円	人	百万円	百万円	円
厚生年金保険 計		2,410	1,748	1,108	98,763	2,335	1,682	1,090	98,918
職務／公務上を除く 計		2,410	1,748	1,108	98,763	2,335	1,682	1,090	98,918
		1 級	253	259	255	251	255	253	168,852
		2 級	1,031	707	853	1,011	688	837	125,691
		3 級	1,126	783	・	1,073	738	・	57,334
職務／公務上		—	—	—	—	—	—	—	—
国民年金 計		6,834	5,847	・	71,299	6,771	5,797	・	71,343
		1 級	1,458	1,460	83,465	1,454	1,456	・	83,471
		2 級	5,376	4,387	68,000	5,317	4,340	・	68,026

第 1 表 厚生年金保険 都道府県別適用状況、標準報酬月額 の平均、賞与支払状況

都道府県別	事業所数				船舶所 有者数	被保険者数								標準報酬月額 の 平均																
														全 被 保 険 者								厚生年金基金非加入者				厚生年金基金加入者				
														平均		船舶を除く 平均		一般男子	女子	坑内員	船舶員	平均		船舶を除く 平均		一般男子	女子	坑内員	平均	一般男子
	(再掲) 年金基金加入	(再掲) 育児休業等あり	(再掲) 高齢任意	(再掲) 育児休業等	(再掲) 年金基金加入	(再掲) 高齢任意					(再掲) 高齢任意																			
	四	四	四	四	四	四	四	四	四	四	四	四	四	四	四	四	四	四	四	四	四	四	四	四	四	四	四	四	四	四
平成 27 年	1,854,115	69,763	87,351	4,425	36,027,059	523	284,693	35,975,420	3,145,931	523	22,898,668	13,076,152	600	51,639	308,680	308,567	350,024	235,966	342,093	387,531	221,618	306,811	306,684	348,687	234,381	343,362	328,223	363,045	254,856	
2月	1,858,612	68,200	89,889	4,395	36,016,818	515	296,286	35,964,911	3,089,763	515	22,893,903	13,070,407	601	51,907	308,583	308,471	349,883	235,933	341,225	386,620	222,159	306,708	306,582	348,518	234,392	342,793	328,567	363,400	254,726	
3月	1,862,759	66,412	90,815	4,426	35,985,388	509	301,499	35,933,228	3,010,951	509	22,875,784	13,056,844	600	52,160	308,382	308,270	349,654	235,763	341,407	385,514	222,259	306,507	306,382	348,264	234,288	342,881	328,917	363,763	254,368	
4月	1,877,138	57,693	81,582	4,433	36,575,474	513	251,563	36,522,306	2,566,659	513	23,125,226	13,329,480	600	53,168	305,983	305,868	346,882	234,505	339,823	385,142	222,055	304,710	304,594	345,983	233,404	339,539	322,855	358,077	250,819	
5月	1,884,958	55,461	80,487	4,413	36,672,004	499	242,870	36,619,101	2,489,396	499	23,242,004	13,373,502	595	52,903	305,587	305,472	346,456	234,234	340,931	385,196	221,419	304,386	304,261	345,594	233,154	340,349	322,077	357,645	250,613	
6月	1,894,440	54,721	81,473	4,364	36,747,811	478	248,244	36,695,158	2,462,721	478	23,279,244	13,415,319	595	52,653	305,195	305,081	346,038	234,007	340,303	384,686	219,368	304,014	303,890	345,181	232,931	339,715	321,628	357,354	250,470	
北 海 道	85,241	1,529	2,054	294	1,207,872	19	4,638	1,205,270	62,161	19	752,803	452,218	249	2,602	262,980	262,674	293,657	211,057	334,667	404,556	243,579	261,321	260,995	291,980	208,001	334,667	293,552	331,634	253,577	
青 森 県	16,368	380	776	124	278,892	4	1,603	277,877	11,419	4	158,742	119,135	-	1,015	232,500	232,106	265,110	188,130	-	340,441	190,000	230,979	230,562	263,854	186,744	-	268,139	291,070	227,078	
岩 手 県	17,330	949	842	43	287,649	2	1,646	287,297	27,456	2	169,684	117,613	-	352	238,051	237,835	268,735	193,256	-	414,273	210,000	234,448	234,204	265,849	192,185	-	272,202	288,663	213,210	
宮 城 県	33,261	730	1,356	119	526,243	3	2,830	524,997	26,942	3	334,352	190,645	-	1,246	270,535	270,188	304,823	209,445	-	416,900	212,667	269,144	268,775	303,548	207,979	-	296,316	327,880	237,633	
秋 田 県	14,676	626	624	32	228,429	-	1,306	228,292	20,012	-	131,708	96,580	4	137	234,409	234,363	264,438	193,338	494,500	311,372	-	231,779	231,727	262,388	189,547	620,000	261,795	286,672	230,717	
山 形 県	17,112	479	815	38	277,345	1	1,725	277,220	10,109	1	162,220	114,973	27	125	245,989	245,981	281,016	196,523	357,778	264,240	260,000	244,844	244,835	280,086	196,319	357,778	276,274	300,030	205,521	
山 福 井 県	30,835	871	1,227	62	460,684	2	3,082	460,151	30,283	2	267,623	192,527	1	533	258,357	258,261	295,661	206,272	340,000	341,936	185,000	257,209	257,104	294,719	203,948	340,000	274,682	310,575	235,039	
茨 城 県	28,802	1,166	1,394	40	521,132	9	3,259	520,385	46,059	9	329,253	191,130	2	747	289,313	289,144	327,060	232,827	230,000	407,154	254,000	287,712	287,524	325,662	221,820	180,000	305,824	341,472	244,475	
栃 木 県	23,642	879	1,047	-	402,450	6	2,575	402,450	23,001	6	249,240	153,198	12	-	282,194	282,194	320,162	220,416	395,000	-	188,333	280,623	280,623	319,072	219,517	395,000	308,127	335,676	240,246	
群 馬 県	27,421	818	1,221	-	457,251	2	2,935	457,251	28,386	2	291,983	165,268	-	-	281,995	281,995	317,842	218,665	-	-	440,000	280,288	280,288	316,376	217,990	-	307,794	337,318	232,006	
埼 玉 県	67,708	1,492	2,303	2	1,103,628	29	5,676	1,103,621	82,034	29	710,750	392,849	22	7	300,454	300,455	338,345	231,905	274,545	279,714	218,690	299,083	299,083	336,918	230,114	274,545	317,530	356,781	252,824	
千 葉 県	53,616	1,914	1,869	90	844,435	31	5,161	843,300	58,859	31	510,091	333,207	2	1,135	297,196	297,230	336,914	236,480	300,000	271,593	222,323	295,247	295,281	335,488	236,029	300,000	323,208	352,503	245,353	
東 京 都	316,557	13,729	17,527	172	10,476,634	120	83,064	10,471,253	760,616	120	6,749,668	3,721,457	128	5,381	348,306	348,240	393,873	265,474	352,656	477,664	231,517	348,505	348,433	395,047	265,508	350,551	345,772	380,199	264,947	
神 奈 川 県	92,000	2,545	3,296	109	1,683,549	33	9,212	1,681,050	125,057	33	1,143,032	538,010	8	2,499	332,687	332,523	369,338	254,306	371,250	443,108	264,848	331,978	332,156	388,720	253,651	371,250	339,306	377,132	262,217	
新 潟 県	36,335	1,427	1,815	44	671,734	3	5,140	671,261	37,217	3	427,767	243,494	-	473	273,925	273,838	310,217	209,929	-	397,298	172,000	273,106	273,013	310,093	208,050	-	287,892	312,282	242,974	
富 山 県	17,496	709	1,024	29	328,614	3	2,466	328,462	16,462	3	208,668	119,794	-	152	286,005	286,012	325,819	216,673	-	270,974	173,333	285,391	285,398	325,973	215,740	-	297,651	323,186	238,300	
石 川 県	19,307	750	982	111	302,576	4	2,174	301,993	27,606	4	183,909	118,083	1	583	272,119	272,143	310,221	212,836	560,000	259,811	157,000	269,794	269,815	308,047	210,210	560,000	295,282	331,912	238,766	
福 井 県	15,084	339	849	86	213,685	2	1,847	213,344	10,381	2	124,559	88,785	-	341	267,143	267,170	308,816	208,744	-	250,504	165,000	265,070	265,095	306,802	207,488	-	307,749	343,512	238,903	
山 梨 県	13,330	611	536	-	171,533	3	1,079	171,533	16,149	3	104,785	66,748	-	-	280,253	280,253	321,108	216,116	-	-	159,333	274,305	274,305	314,205	215,614	-	337,481	373,084	224,285	
長 野 県	33,169	1,473	1,323	-	519,230	3	3,441	519,230	53,524	3	321,879	197,351	-	-	279,527	279,527	319,009	215,131	-	-	148,000	275,995	275,995	316,267	210,944	-	310,259	342,047	253,799	
岐 阜 県	29,526	466	1,126	-	474,168	2	2,870	474,168	16,899	2	303,660	170,458	50	-	284,349	284,349	324,238	213,261	380,360	-	187,000	283,129	283,129	322,901	212,405	380,360	317,346	359,621	237,376	
静 岡 県	54,395	1,522	2,278	100	933,772	5	5,744	932,326	68,703	5	599,351	332,975	-	1,446	296,629	296,446	337,143	223,191	-	414,621	249,200	294,236	294,035	335,034	222,576	-	326,752	360,020	233,877	
愛 知 県	105,811	2,670	4,350	77	2,271,039	14	14,278	2,270,154	119,833	14	1,577,605	692,545	4	885	321,803	321,775	360,604	233,325	260,500	392,908	214,286	320,806	320,776	360,157	322,603	260,500	339,705	367,877	250,064	
三 重 県	23,931	344	941	71	356,480	1	2,403	355,552	12,396	1	216,820	138,732	-	928	286,453	286,107	327,713	221,082	-	419,172	340,000	285,210	284,848	326,796	220,050	-	329,962	350,172	256,901	
滋 賀 県	17,187	230	832	-	265,062	1	2,085	265,062	11,948	1	163,180	101,882	-	-	287,738	287,738	330,019	220,018	-	-	220,000	286,074	286,074	328,832						

第 1 表(続) 厚生年金保険 都道府県別適用状況、標準報酬月額、賞与支払状況

都道府県別	賞 与 支 払 状 況														
	事業所数	船舶所 有者数	被 保 険 者 数						標 準 賞 与 額 の 平 均						
			合計	船員を除く 合計	一般男子	女子	坑内員	船員	平均	船員を除く 平均	一般男子	女子	坑内員	船員	
平成 27 年	215,215	17	3,834,373	3,834,245	2,358,190	1,475,960	95	128	338,779	338,779	382,904	268,277	362,716	349,523	
1 月	52,838	12	782,037	781,921	487,166	294,540	215	116	255,960	255,975	289,848	200,016	164,493	155,647	
2 月	59,139	103	1,966,133	1,963,509	1,224,672	738,787	50	2,624	228,547	228,540	271,343	157,593	138,480	233,145	
3 月	43,647	52	1,484,700	1,483,849	961,579	522,269	1	851	234,405	234,327	275,644	158,257	100,000	369,689	
4 月	35,584	43	928,529	927,974	615,108	312,876	-10	555	274,708	274,551	316,545	191,997	400,200	536,562	
5 月	164,865	292	9,293,543	9,289,566	6,062,747	3,226,651	168	3,977	572,113	572,103	679,381	370,524	696,125	596,818	
6 月															
北 海 道	12,537	9	367,774	367,728	205,044	162,684	-	46	346,541	346,525	405,088	272,713	-	474,065	
青 森 県	2,381	1	67,770	67,768	33,265	34,503	-	2	341,728	341,729	426,825	259,686	-	292,500	
岩 手 県	1,987	3	61,272	61,256	30,935	30,321	-	16	360,659	360,697	438,333	281,490	-	212,313	
宮 城 県	3,277	3	128,221	128,158	82,669	45,489	-	63	462,517	462,228	548,738	305,010	-	1,049,937	
秋 田 県	1,617	1	47,962	47,945	22,989	24,956	-	17	364,931	364,796	452,455	284,047	-	745,824	
山 形 県	1,755	3	55,369	55,360	27,725	27,635	-	9	391,684	391,706	500,198	282,860	-	256,000	
福 島 県	2,608	-	93,728	93,728	51,508	42,220	-	-	416,276	416,276	514,237	296,765	-	-	
茨 城 県	3,202	4	155,387	155,343	103,716	51,626	1	44	503,633	503,613	595,306	319,405	401,000	575,545	
栃 木 県	1,782	-	67,806	67,806	42,922	24,884	-	-	521,834	521,834	626,991	340,449	-	-	
群 馬 県	2,062	-	65,566	65,566	37,139	28,427	-	-	435,666	435,666	539,142	300,476	-	-	
埼 玉 県	3,979	-	209,433	209,433	143,450	65,970	13	-	523,346	523,346	623,963	304,594	336,154	-	
千 葉 県	4,619	8	177,619	177,539	109,198	68,341	-	80	472,963	472,897	566,615	323,150	-	620,325	
東 京 都	29,585	38	3,649,432	3,648,457	2,549,382	1,098,967	108	975	690,181	690,172	789,133	460,589	810,074	723,553	
神 奈 川 県	6,722	15	431,995	431,496	306,810	124,685	1	499	623,614	623,396	715,879	395,829	391,000	812,156	
新 潟 県	3,014	4	167,594	167,580	114,994	52,586	-	14	593,301	593,313	710,250	337,597	-	448,000	
富 山 県	1,461	1	61,477	61,470	38,111	23,359	-	7	461,947	461,975	541,217	332,690	-	212,000	
石 川 県	1,720	1	53,828	53,827	28,600	25,227	-	1	435,061	435,066	544,512	310,986	-	191,000	
福 井 県	1,010	4	35,493	35,466	18,444	17,022	-	27	452,002	451,927	556,482	338,637	-	551,296	
山 梨 県	1,275	-	36,613	36,613	21,655	14,958	-	-	532,885	532,885	690,958	304,039	-	-	
長 野 県	2,310	-	95,999	95,999	55,873	40,126	-	-	559,224	559,224	716,355	340,430	-	-	
岐 阜 県	2,570	-	104,130	104,130	61,069	43,032	29	-	465,749	465,749	564,308	325,757	645,897	-	
静 岡 県	4,851	1	202,257	202,250	125,151	77,099	-	7	515,395	515,410	628,917	331,161	-	78,571	
愛 知 県	9,438	10	462,353	462,145	321,811	140,334	-	208	552,347	552,356	635,174	362,442	-	532,534	
三 重 県	2,555	8	95,308	95,222	55,531	39,691	-	86	497,737	497,812	603,110	350,491	-	415,279	
滋 賀 県	1,764	-	59,033	59,033	35,647	23,386	-	-	472,839	472,839	566,241	330,466	-	-	
京 都 府	3,194	4	166,111	166,102	103,594	62,508	-	9	581,825	581,839	711,076	367,657	-	323,667	
大 阪 府	10,319	8	664,495	664,337	470,561	193,776	-	158	586,519	586,556	672,412	378,064	-	429,747	
兵 庫 県	4,780	18	246,016	245,764	154,053	91,711	-	252	515,810	515,630	630,640	322,440	-	690,663	
和 歌 山 県	886	-	24,733	24,733	12,721	12,012	-	-	414,302	414,302	497,185	326,526	-	-	
歌 山 県	1,286	3	34,995	34,979	18,410	16,569	-	16	408,969	409,043	506,461	300,801	-	247,438	
鳥 取 県	842	-	25,826	25,826	12,518	13,308	-	-	325,235	325,235	400,442	254,492	-	-	
島 根 県	1,441	3	42,279	42,272	21,012	21,260	-	7	395,103	395,085	486,504	304,731	-	508,286	
山 岡 県	3,170	10	119,019	118,838	60,192	58,630	16	181	404,213	404,104	486,730	319,292	348,000	475,917	
岡 山 県	3,271	23	139,458	139,188	86,381	52,807	-	270	477,007	476,980	576,707	313,848	-	490,752	
山 口 県	1,956	17	66,166	66,064	37,465	28,599	-	102	481,278	481,281	598,835	327,284	-	479,314	
徳 島 県	1,409	4	29,127	29,109	13,452	15,657	-	18	352,460	352,495	435,077	281,544	-	294,778	
香 川 県	1,779	10	74,279	74,179	45,993	28,186	-	100	456,571	456,432	547,083	308,510	-	559,920	
愛 媛 県	2,056	12	72,229	72,082	40,678	31,404	-	147	414,972	415,042	516,478	283,649	-	380,789	
高 知 県	2,000	4	48,949	48,935	22,783	26,152	-	14	319,805	319,775	388,669	259,757	-	424,214	
高 松 市	4,770	9	218,331	218,151	145,367	72,784	-	180	511,903	511,902	599,465	337,020	-	512,233	
佐 賀 県	920	1	23,758	23,737	11,724	12,013	-	21	363,036	363,059	457,626	270,767	-	337,143	
長 崎 県	1,907	19	53,364	53,204	26,569	26,635	-	160	350,004	349,861	445,773	254,186	-	397,731	
熊 本 県	2,096	4	64,308	64,272	31,152	33,120	-	36	401,755	401,799	514,049	296,219	-	323,528	
分 岐 市	1,462	7	51,619	51,588	28,767	22,821	-	31	400,859	400,759	474,971	307,211	-	567,774	
宮 崎 県	1,491	1	60,099	60,095	35,258	24,837	-	4	531,193	531,200	679,632	320,489	-	428,750	
鹿 児 島 県	2,130	5	58,842	58,754	30,338	28,416	-	88	372,264	371,929	476,533	260,250	-	596,091	
沖 縄 県	1,619	16	56,121	56,039	30,121	25,918	-	82	358,935	359,074	435,387	270,385	-	263,695	

第2表 厚生年金保険 標準報酬月額別被保険者数

標準報酬月額別被保険者数								
標準報酬月額	合 計		船員を除く合計		一般男子	女 子	坑内員	船 員
		割合 (%)		割合 (%)				
万円								
総 計	36,747,811	100.00	36,695,158	100.00	23,279,244	13,415,319	595	52,653
9.8	445,697	1.21	444,749	1.21	233,287	211,461	1	948
10.4	83,081	0.23	82,957	0.23	22,060	60,897	—	124
11.0	157,882	0.43	157,796	0.43	39,061	118,735	—	86
11.8	318,804	0.87	318,224	0.87	84,781	233,439	4	580
12.6	404,766	1.10	404,177	1.10	94,883	309,293	1	589
小 計	1,410,230	3.84	1,407,903	3.84	474,072	933,825	6	2,327
13.4	562,993	1.53	562,800	1.53	143,189	419,611	—	193
14.2	674,370	1.84	674,205	1.84	174,874	499,329	2	165
15.0	1,007,618	2.74	1,006,870	2.74	331,769	675,099	2	748
16.0	1,095,664	2.98	1,095,395	2.99	351,411	743,983	1	269
17.0	1,155,729	3.15	1,155,364	3.15	404,685	750,677	2	365
小 計	4,496,374	12.24	4,494,634	12.25	1,405,928	3,088,699	7	1,740
18.0	1,278,023	3.48	1,277,235	3.48	502,855	774,373	7	788
19.0	1,221,806	3.32	1,221,334	3.33	490,320	731,001	13	472
20.0	2,192,216	5.97	2,190,641	5.97	1,033,001	1,157,625	15	1,575
22.0	2,616,379	7.12	2,615,108	7.13	1,323,186	1,291,897	25	1,271
24.0	2,465,709	6.71	2,464,023	6.71	1,390,459	1,073,502	62	1,686
小 計	9,774,133	26.60	9,768,341	26.62	4,739,821	5,028,398	122	5,792
26.0	2,434,271	6.62	2,431,910	6.63	1,529,263	902,616	31	2,361
28.0	2,094,430	5.70	2,092,378	5.70	1,414,337	678,000	41	2,052
30.0	2,049,061	5.58	2,045,570	5.57	1,468,604	576,912	54	3,491
32.0	1,687,537	4.59	1,685,257	4.59	1,270,237	414,987	33	2,280
34.0	1,482,791	4.04	1,480,352	4.03	1,158,051	322,210	91	2,439
小 計	9,748,090	26.53	9,735,467	26.53	6,840,492	2,894,725	250	12,623
36.0	1,414,646	3.85	1,411,877	3.85	1,136,529	275,304	44	2,769
38.0	1,446,506	3.94	1,443,269	3.93	1,195,176	248,078	15	3,237
41.0	1,544,546	4.20	1,540,751	4.20	1,302,909	237,824	18	3,795
44.0	1,197,030	3.26	1,193,584	3.25	1,040,070	153,483	31	3,446
47.0	942,695	2.57	939,712	2.56	835,854	103,822	36	2,983
小 計	6,545,423	17.81	6,529,193	17.79	5,510,538	1,018,511	144	16,230
50.0	873,436	2.38	870,786	2.37	768,848	101,925	13	2,650
53.0	617,638	1.68	615,680	1.68	561,451	54,208	21	1,958
56.0	515,091	1.40	513,423	1.40	470,815	42,602	6	1,668
59.0	456,546	1.24	455,039	1.24	412,384	42,647	8	1,507
62.0	2,310,850	6.29	2,304,692	6.28	2,094,895	209,779	18	6,158
小 計	4,773,561	12.99	4,759,620	12.97	4,308,393	451,161	66	13,941

第3表 厚生年金保険 標準賞与額別被保険者数

標準賞与額別被保険者数								
標準賞与額	合 計		船員を除く合計		一般男子	女 子	坑内員	船 員
		割合 (%)		割合 (%)				
総 計	9, 293, 543	100. 00	9, 289, 566	100. 00	6, 062, 747	3, 226, 651	168	3, 977
万円以上 万円未満								
0. 1 ～ 5	509, 311	5. 48	509, 249	5. 48	191, 766	317, 479	4	62
5 ～ 10	500, 350	5. 38	500, 258	5. 39	222, 128	278, 126	4	92
10 ～ 15	467, 369	5. 03	467, 203	5. 03	208, 400	258, 797	6	166
15 ～ 20	459, 624	4. 95	459, 476	4. 95	207, 233	252, 243	－	148
20 ～ 25	456, 416	4. 91	456, 295	4. 91	235, 175	221, 110	10	121
小 計	2, 393, 070	25. 75	2, 392, 481	25. 75	1, 064, 702	1, 327, 755	24	589
25 ～ 30	443, 539	4. 77	443, 386	4. 77	240, 628	202, 752	6	153
30 ～ 35	476, 872	5. 13	476, 615	5. 13	263, 445	213, 160	10	257
35 ～ 40	497, 766	5. 36	497, 549	5. 36	282, 337	215, 202	10	217
40 ～ 45	510, 465	5. 49	510, 179	5. 49	300, 543	209, 628	8	286
45 ～ 50	480, 373	5. 17	480, 136	5. 17	294, 552	185, 578	6	237
小 計	2, 409, 015	25. 92	2, 407, 865	25. 92	1, 381, 505	1, 026, 320	40	1, 150
50 ～ 55	453, 139	4. 88	452, 877	4. 88	297, 411	155, 461	5	262
55 ～ 60	404, 584	4. 35	404, 348	4. 35	280, 113	124, 233	2	236
60 ～ 65	378, 094	4. 07	377, 853	4. 07	270, 531	107, 317	5	241
65 ～ 70	329, 482	3. 55	329, 280	3. 54	242, 230	87, 045	5	202
70 ～ 75	297, 815	3. 20	297, 645	3. 20	226, 535	71, 105	5	170
小 計	1, 863, 114	20. 05	1, 862, 003	20. 04	1, 316, 820	545, 161	22	1, 111
75 ～ 80	260, 466	2. 80	260, 318	2. 80	204, 147	56, 161	10	148
80 ～ 85	240, 667	2. 59	240, 495	2. 59	192, 992	47, 491	12	172
85 ～ 90	210, 388	2. 26	210, 236	2. 26	172, 160	38, 069	7	152
90 ～ 95	187, 362	2. 02	187, 270	2. 02	156, 297	30, 972	1	92
95 ～ 100	160, 033	1. 72	159, 962	1. 72	136, 570	23, 385	7	71
小 計	1, 058, 916	11. 39	1, 058, 281	11. 39	862, 166	196, 078	37	635
100 ～ 105	153, 194	1. 65	153, 135	1. 65	132, 507	20, 623	5	59
105 ～ 110	133, 092	1. 43	133, 053	1. 43	117, 797	15, 247	9	39
110 ～ 115	117, 972	1. 27	117, 917	1. 27	105, 229	12, 681	7	55
115 ～ 120	101, 140	1. 09	101, 102	1. 09	90, 275	10, 820	7	38
120 ～ 125	97, 897	1. 05	97, 868	1. 05	88, 201	9, 659	8	29
小 計	603, 295	6. 49	603, 075	6. 49	534, 009	69, 030	36	220
125 ～ 130	81, 947	0. 88	81, 913	0. 88	74, 416	7, 496	1	34
130 ～ 135	73, 600	0. 79	73, 556	0. 79	67, 338	6, 218	－	44
135 ～ 140	68, 472	0. 74	68, 452	0. 74	62, 634	5, 815	3	20
140 ～ 145	63, 814	0. 69	63, 788	0. 69	58, 587	5, 200	1	26
145 ～ 150	58, 375	0. 63	58, 364	0. 63	54, 185	4, 178	1	11
小 計	346, 208	3. 73	346, 073	3. 73	317, 160	28, 907	6	135
150 ～	619, 925	6. 67	619, 788	6. 67	586, 385	33, 400	3	137

第4表 厚生年金保険 都道府県別年金受給権者状況(厚生年金保険計)
(月末現在)

都道府県別	合 計						老 齢 年 金						通 算 老 齢 年 金						障 害 年 金						遺 族 年 金						通算遺族年金																																																																													
	件数		年金額		(別掲)基礎年金額		件数		年金額		(別掲)基礎年金額		件数		年金額		(別掲)基礎年金額		件数		年金額		(別掲)基礎年金額		件数		年金額		(別掲)基礎年金額		件数		年金額																																																																											
	千円	千円	千円	千円	千円	千円	千円	千円	千円	千円	千円	千円	千円	千円	千円	千円	千円	千円	千円	千円	千円	千円	千円	千円	千円	千円	千円	千円	千円	千円	千円																																																																													
平成 27 年	1 月	35,123,765	26,834,650,055	15,398,031,815	15,377,290	18,480,789,865	8,261,129,719	13,591,747	2,549,270,908	6,781,535,260	582,248	446,140,379	229,756,413	5,526,096	5,346,467,438	125,610,424	46,384	11,981,465	2 月	35,187,271	26,840,641,753	15,471,026,949	15,396,755	18,476,480,658	8,296,713,694	13,625,318	2,552,131,069	6,816,967,449	583,089	446,181,327	230,314,089	5,536,210	5,353,985,632	127,031,717	45,899	11,863,068	3 月	35,258,333	26,854,746,559	15,543,235,877	15,422,014	18,480,957,790	8,332,255,170	13,662,365	2,555,857,488	6,851,499,050	583,882	446,255,214	230,992,851	5,544,639	5,359,922,542	128,488,806	45,433	11,753,525	4 月	35,343,243	27,109,016,575	15,746,364,312	15,457,538	18,645,817,245	8,447,646,017	13,713,363	2,584,154,191	6,953,181,967	584,864	450,656,802	233,101,842	5,542,480	5,416,623,798	112,434,486	44,998	11,764,540	5 月	35,386,011	27,112,557,134	15,800,607,789	15,472,491	18,649,011,276	8,474,788,603	13,737,479	2,582,314,992	6,979,146,165	584,923	450,292,423	233,374,438	5,546,481	5,419,263,608	113,298,583	44,637	11,674,836	6 月	35,446,572	27,113,592,600	15,849,271,561	15,489,867	18,644,908,656	8,497,301,974	13,771,561	2,581,039,930	7,003,396,294	585,333	450,184,727	233,830,162	5,555,626	5,425,898,228	114,743,131	44,185	11,561,058
北 海 道	青 森 手 城 田	1,630,819	1,081,695,182	688,702,949	619,533	694,421,384	321,533,965	713,271	124,717,450	351,416,933	29,274	21,689,711	10,953,113	266,299	240,311,526	4,798,939	2,442	555,111	383,879	204,187,208	164,028,807	133,211	127,756,884	69,251,040	181,899	28,137,945	90,666,921	6,142	4,195,504	2,675,382	62,023	43,967,846	1,435,464	604	129,030	393,794	237,539,172	173,536,846	161,632	156,885,829	84,753,476	160,555	26,816,049	84,497,470	6,873	4,765,422	2,663,075	64,241	48,960,522	1,622,825	493	111,350	607,618	434,362,571	268,603,677	263,747	300,127,809	141,108,143	238,326	42,773,763	120,838,550	10,040	7,614,543	4,023,294	94,762	83,663,412	2,633,690	743	183,043	352,391	204,277,108	154,702,822	141,925	133,366,477	74,567,154	144,706	23,311,951	76,916,910	5,472	3,794,954	2,094,137	59,685	43,679,789	1,124,621	603	123,937																						
	山 福 茨 栃 群	形 島 城 木 馬	358,650	221,865,966	165,097,728	161,941	153,377,717	86,956,313	135,752	22,906,015	74,456,723	6,270	4,266,451	2,504,587	54,183	41,206,528	1,180,105	504	109,256	572,039	383,696,511	249,844,326	259,675	263,412,477	134,840,473	212,488	37,854,701	108,732,978	10,253	7,319,320	3,976,681	88,966	74,957,208	2,294,194	657	152,804	749,088	564,564,450	338,638,444	331,233	400,771,270	181,441,600	297,309	53,498,843	149,559,963	10,998	8,533,849	4,877,636	108,910	101,594,346	2,759,245	638	166,142	529,368	386,486,374	236,658,678	236,173	271,184,831	128,195,764	205,642	37,936,371	103,296,071	7,788	5,923,271	3,261,664	79,229	71,313,568	1,905,179	536	128,333	572,327	405,288,053	263,917,586	247,777	281,394,646	137,805,094	231,651	43,544,085	120,212,105	8,936	6,688,135	3,954,866	83,235	73,497,618	1,945,521	728	163,569																					
	埼 千 東 神 新	玉 葉 京 奈 川 潟	1,865,189	1,527,889,915	856,205,484	821,677	1,079,681,986	462,908,585	745,851	143,876,679	376,263,334	25,171	20,671,178	10,820,868	270,793	283,156,425	6,212,697	1,697	503,647	1,601,467	1,356,778,244	738,767,620	707,495	964,743,644	402,372,274	633,334	119,339,601	321,308,850	23,167	19,046,774	9,777,045	235,964	253,219,592	5,309,451	1,507	428,632	2,999,113	2,560,157,377	1,338,582,550	1,269,816	1,737,633,470	702,179,064	1,196,915	253,738,388	609,149,093	44,076	35,973,081	18,055,611	484,338	531,586,867	9,198,782	3,968	1,225,571	2,292,031	2,097,023,067	1,040,324,457	1,027,908	1,470,281,333	583,902,272	863,262	168,900,582	435,418,792	33,899	28,094,271	13,722,280	364,746	429,063,771	7,281,113	2,216	683,265	762,030	534,730,031	345,619,826	359,829	371,609,332	193,400,566	269,078	49,264,538	144,978,675	12,831	9,274,107	4,642,904	119,353	104,368,241	2,597,681	939	213,813																					
	宮 石 福 山 長	山 川 井 梨 野	380,678	295,576,678	177,072,593	191,503	208,394,540	106,973,426	120,118	22,925,394	66,571,340	6,238	4,679,213	2,416,145	62,207	59,433,836	1,111,681	612	143,695	364,598	265,119,022	168,792,530	168,570	182,851,928	92,512,813	133,640	26,803,528	72,684,966	6,376	4,710,005	2,486,680	55,406	50,603,133	1,108,072	606	150,428	259,804	194,365,703	119,282,027	132,199	139,737,531	71,068,206	84,397	17,313,466	45,828,549	4,517	3,334,086	1,541,172	38,362	33,901,240	844,100	329	79,379	234,616	155,259,838	107,140,827	95,408	105,690,620	52,185,127	101,372	19,590,376	52,448,670	3,499	2,584,836	1,608,897	34,055	27,326,287	898,133	282	67,719	709,077	511,366,884	334,042,897	331,912	359,413,766	185,105,888	262,826	53,110,027	141,828,064	12,079	8,750,609	4,930,996	101,446	89,908,306	2,177,950	814	184,176																					
岐 静 愛 三 滋	阜 岡 知 重 賀	626,845	461,625,739	286,576,730	272,933	317,219,798	152,881,101	244,515	46,925,188	127,870,897	10,095	7,759,170	3,801,943	98,440	89,508,106	2,022,789	862	213,478	1,166,728	918,488,496	534,524,506	552,154	647,604,146	310,407,725	418,920	82,914,707	216,840,284	19,037	14,771,798	7,069,679	175,262	172,834,692	3,566,819	1,355	363,153	1,953,203	1,625,253,481	894,901,049	893,770	1,143,908,825	510,190,480	719,557	137,688,223	365,119,591	32,222	25,747,522	12,896,956	305,464	317,305,372	6,694,022	2,190	603,540	549,470	422,391,953	253,973,536	251,129	296,550,625	141,555,681	203,368	38,128,011	107,222,429	9,170	6,979,113	3,608,323	85,159	80,570,792	1,587,104	644	163,412	396,334	315,977,194	182,280,258	181,808	223,922,862	102,009,832	147,477	28,474,063	76,511,058	6,406	5,056,682	2,438,194	60,127	58,396,754	1,321,174	516	126,833																						
	京 大 兵 奈 和 歌	都 阪 庫 良 山	728,353	564,626,066	327,234,563	312,076	386,097,728	173,113,471	290,796	56,719,890	147,862,405	12,086	9,563,886	4,263,195	112,334	111,957,932	1,995,492	1,061	286,630	2,350,712	1,907,415,616	1,035,983,218	1,012,607	1,294,717,107	561,376,659	911,656	176,100,712	451,618,306	41,160	32,986,034	16,012,831	382,519	402,758,206	6,975,422	2,770	853,557	1,604,078	1,345,243,955	710,094,812	700,515	919,389,106	390,326,459	605,843	112,110,633	304,212,544	25,332	20,678,523	10,510,879	270,454	292,539,118	5,044,931	1,934	526,575	388,328	318,981,793	174,259,897	163,327	223,271,067	92,453,730	157,377	28,005,791	78,267,891	5,629	4,605,723	2,347,316	61,497	62,958,756	1,190,960	498	140,456	288,994	204,258,900	123,535,788	114,387	134,944,009	61,776,452	119,318	20,647,595	59,087,505	4,982	3,936,410	1,799,057	49,808	44,605,837	872,774	499	125,048																					
	島 岡 広 山	取 根 山 島 口	192,787	128,691,133	85,898,521	90,019	88,661,716	47,592,632	69,097	12,883,891	36,519,463	3,243	2,272,457	1,265,259	30,133	24,804,072	521,167	295	68,998	251,718	166,767,759	114,415,497	116,114	113,812,283	63,204,108	90,175	16,666,178	48,810,164	4,599	3,260,550	1,717,657	40,388	32,930,594	683,568	442	98,154	621,437	471,656,057	286,174,809	298,509	332,408,481	165,479,240	214,909	39,765,050	114,501,299	10,939	8,276,256	4,318,017	96,299	91,024,236	1,876,253	781	182,035	900,491	712,999,863	402,218,018	4																																																			

第 4 表(続) 厚生年金保険 都道府県別年金受給権者状況(厚生年金保険計)
(新規裁定)

都道府県別	合 計			老 齢 年 金			通 算 老 齢 年 金			障 害 年 金			遺 族 年 金			通算遺族年金	
	件数	年金額	(別掲)基礎年金額	件数	年金額	(別掲)基礎年金額	件数	年金額	(別掲)基礎年金額	件数	年金額	(別掲)基礎年金額	件数	年金額	(別掲)基礎年金額	件数	年金額
	千円	千円	千円	千円	千円	千円	千円	千円	千円	千円	千円	千円	千円	千円	千円	千円	千円
平成 27 年 1月	131,439	81,058,697	10,384,325	45,861	45,235,415	2,030,541	55,828	8,244,381	5,859,614	2,653	1,955,535	1,147,398	27,092	25,622,789	1,346,773	5	578
2月	161,510	101,326,067	11,929,293	57,922	56,578,023	2,364,748	66,600	9,891,269	6,737,725	3,144	2,267,577	1,360,076	33,840	32,587,921	1,466,745	4	1,277
3月	157,970	98,508,306	11,628,539	57,538	56,829,671	2,353,083	66,382	9,973,463	6,480,017	2,974	2,127,019	1,298,308	31,073	29,577,002	1,497,131	3	1,151
4月	184,902	114,738,466	13,952,876	67,329	66,757,071	2,954,669	79,082	12,017,661	8,046,832	3,098	2,237,051	1,385,021	35,392	33,726,408	1,566,354	1	275
5月	111,049	67,877,527	8,227,684	39,291	38,811,174	1,830,360	49,111	7,443,947	4,692,845	1,777	1,259,116	785,664	20,870	20,363,290	918,815	-	-
6月	142,186	87,658,296	10,613,487	48,698	48,458,199	2,181,806	61,307	9,495,390	5,820,187	2,410	1,748,288	1,107,942	29,771	27,956,420	1,503,552	-	-
北 海 道	7,419	3,894,215	627,268	2,241	2,033,609	104,872	3,518	502,339	396,443	107	72,946	41,386	1,553	1,285,322	84,568	-	-
青 岩 宮 秋	1,698	729,412	154,845	505	395,768	20,994	855	115,095	111,417	23	16,289	8,670	315	202,261	13,765	-	-
手 城 田	1,822	900,029	126,699	638	516,301	19,993	798	117,648	80,267	26	18,137	10,890	360	247,944	15,550	-	-
	2,913	1,698,297	250,553	1,129	1,054,978	68,219	1,253	192,746	141,765	49	33,717	21,044	482	416,856	19,525	-	-
	1,571	788,294	150,796	585	446,782	36,549	628	93,798	88,515	19	13,868	9,028	339	233,847	16,704	-	-
山 福 茨 栃 群	1,606	869,735	152,065	685	536,497	45,825	570	89,422	82,726	19	12,625	8,114	332	231,191	15,400	-	-
形 島 城 木 馬	2,608	1,478,953	212,125	1,063	871,940	52,485	976	154,219	100,945	45	27,584	23,716	524	425,210	34,980	-	-
	3,303	2,036,216	238,994	1,193	1,232,262	52,651	1,447	219,332	142,899	35	27,611	15,690	628	557,013	27,755	-	-
	2,503	1,513,739	192,839	901	902,553	39,190	1,092	170,069	111,302	27	16,723	12,541	483	424,393	29,807	-	-
	2,447	1,381,690	184,857	802	772,209	34,640	1,087	160,767	86,392	46	36,757	24,795	512	411,956	39,030	-	-
埼 千 東 神 奈	7,729	5,121,944	593,291	2,531	2,881,659	113,516	3,449	540,400	312,989	135	99,686	58,108	1,614	1,600,199	108,678	-	-
川 京 新	6,588	4,453,892	524,884	2,159	2,466,641	93,700	2,999	485,945	291,613	124	93,398	55,976	1,306	1,407,908	83,595	-	-
	11,860	8,271,621	971,065	3,863	4,350,306	245,973	5,188	950,157	508,029	232	176,806	105,796	2,577	2,794,353	111,266	-	-
	9,207	6,839,063	660,668	3,116	3,708,635	131,576	3,954	654,674	354,528	198	156,531	87,434	1,939	2,319,223	87,130	-	-
	3,249	1,916,798	200,134	1,381	1,143,106	43,646	1,138	176,051	102,769	58	38,937	21,659	672	558,704	32,061	-	-
富 石 福 山 長	1,356	891,449	78,274	554	493,508	13,796	465	68,667	46,513	11	8,433	5,910	326	320,841	12,055	-	-
山 井 梨 野	1,386	834,129	93,580	512	449,815	10,052	559	87,512	52,243	33	25,692	20,684	282	271,110	10,602	-	-
	997	606,607	73,125	443	384,609	14,452	342	50,809	32,700	18	11,609	4,876	194	159,580	21,097	-	-
	1,061	587,359	101,500	363	353,729	22,606	476	74,071	46,923	14	10,697	10,094	208	148,863	21,877	-	-
	2,604	1,565,489	172,733	945	860,319	35,201	1,039	177,889	80,664	44	32,391	20,339	576	494,890	36,528	-	-
岐 静 愛 三 滋	2,494	1,509,635	142,145	840	842,612	22,451	1,061	160,925	82,025	31	19,583	16,305	562	486,515	21,364	-	-
	4,493	2,903,196	261,709	1,642	1,658,278	63,642	1,850	303,292	138,020	58	44,678	23,326	943	896,949	36,721	-	-
	7,453	5,061,528	489,288	2,610	2,863,219	97,190	3,119	463,150	262,541	99	72,210	46,336	1,625	1,662,949	83,221	-	-
	2,134	1,346,764	144,417	754	787,186	39,553	898	137,422	75,426	35	26,784	15,105	447	395,372	14,332	-	-
	1,634	1,049,114	118,455	592	623,077	24,614	707	102,572	57,805	21	17,380	10,590	314	306,086	25,446	-	-
京 大 兵 奈 和	2,704	1,645,864	237,069	839	842,144	55,985	1,203	191,797	129,242	52	38,265	30,072	610	573,658	21,770	-	-
都 阪 庫 良 山	8,611	5,631,903	687,797	2,744	2,933,124	140,731	3,724	592,806	366,883	171	125,021	71,431	1,972	1,980,953	108,753	-	-
	5,744	3,821,674	421,938	1,945	2,117,167	84,209	2,523	371,815	244,163	80	61,706	44,427	1,196	1,270,986	49,139	-	-
	1,486	929,488	118,799	443	506,591	19,370	718	104,493	69,439	14	10,437	7,440	311	307,967	22,550	-	-
	1,038	568,038	83,752	310	304,972	15,204	467	64,684	46,098	22	15,373	10,395	239	183,009	12,055	-	-
鳥 島 岡 広 山	755	421,528	44,528	319	250,678	13,155	260	41,072	22,868	10	7,649	4,486	166	122,130	4,018	-	-
取 根 山 島 口	936	532,242	58,998	382	318,653	14,003	322	47,947	34,151	17	10,647	7,050	215	154,994	3,794	-	-
	2,281	1,427,744	152,090	844	800,964	32,538	888	137,365	72,086	56	40,656	25,439	493	448,760	22,026	-	-
	3,264	2,116,723	211,938	1,129	1,101,991	47,656	1,252	180,935	96,291	66	49,591	26,203	817	784,207	41,787	-	-
	1,738	1,106,945	118,116	552	541,152	14,409	700	84,400	72,165	27	21,562	16,441	459	449,831	15,101	-	-
徳 香 愛 高 福	950	514,437	72,386	338	298,421	11,305	407	57,005	38,645	25	14,927	13,620	180	144,084	8,817	-	-
島 川 媛 知 岡	1,113	644,464	75,983	385	348,944	13,031	451	70,542	36,316	25	18,937	14,325	252	206,042	12,311	-	-
	1,777	921,118	124,402	545	465,564	15,905	824	116,731	72,158	33	23,561	16,470	375	315,262	19,868	-	-
	785	403,960	56,872	294	240,571	14,899	327	46,911	31,099	10	8,400	7,304	154	108,078	3,569	-	-
	5,492	3,166,841	403,295	1,836	1,689,192	77,762	2,461	358,471	216,311	108	70,942	50,668	1,087	1,048,235	58,555	-	-
佐 長 熊 大 宮	981	500,526	79,956	357	283,957	16,547	404	55,788	46,375	16	9,888	5,461	204	150,892	11,574	-	-
賀 崎 本 分 崎	1,784	934,513	97,987	586	499,326	16,507	820	111,590	66,377	20	12,308	11,085	358	311,288	4,018	-	-
	2,124	1,049,613	143,321	719	568,071	30,244	946	140,224	83,790	26	16,099	10,756	433	325,219	18,532	-	-
	1,461	716,992	113,723	468	396,460	21,600	704	99,518	69,070	33	20,737	14,237	256	200,277	8,817	-	-
	1,259	593,701	88,392	414	319,289	17,704	588	87,773	46,320	24	16,865	13,019	233	169,774	11,350	-	-
鹿 児 島	2,280	1,122,616	137,811	767	637,973	29,739	1,041	149,880	78,499	37	25,321	11,790	435	309,441	17,783	-	-
沖 之 他	1,262	520,133	136,344	366	290,132	23,270	683	101,709	82,419	31	18,325	17,414	182	109,967	13,241	-	-
	226	118,063	31,684	69	73,264	8,649	126	22,966	11,967	-	-	-	31	21,833	11,068	-	-

第 4 表(続) 厚生年金保険 都道府県別年金受給権者状況(厚生年金保険計)
(失 権)

都道府県別	合 計			老 齢 年 金			通 算 老 齢 年 金			障 害 年 金			遺 族 年 金			通算遺族年金	
	件数	年金額	(別掲)基礎年金額	件数	年金額	(別掲)基礎年金額	件数	年金額	(別掲)基礎年金額	件数	年金額	(別掲)基礎年金額	件数	年金額	(別掲)基礎年金額	件数	年金額
	千円	千円	千円	千円	千円	千円	千円	千円	千円	千円	千円	千円	千円	千円	千円	千円	千円
平成 27 年 1月	91,619	98,754,388	31,163,224	42,609	70,064,014	18,078,163	27,345	8,089,692	11,288,276	2,423	2,454,003	957,793	18,851	18,041,921	838,992	391	104,758
2月	125,909	132,012,221	43,898,640	57,629	92,469,160	25,383,626	37,506	10,614,386	15,909,029	2,705	2,577,576	1,121,311	27,531	26,214,350	1,484,674	538	136,747
3月	121,838	126,972,624	41,783,056	55,289	88,231,658	24,195,245	37,383	11,154,973	15,357,213	3,010	2,911,553	1,246,289	25,667	24,551,677	984,309	489	122,764
4月	140,737	141,373,947	51,991,764	58,039	95,562,563	23,523,393	36,050	10,871,277	14,849,562	3,609	3,595,007	1,513,443	42,515	31,208,603	12,105,366	524	136,498
5月	86,298	88,166,101	29,983,897	38,734	60,538,268	17,197,793	25,977	7,157,177	11,302,380	2,296	2,212,723	900,772	18,895	18,155,434	582,952	396	102,500
6月	106,772	107,574,403	37,271,017	46,692	72,115,137	21,351,430	32,765	9,259,838	14,065,305	2,562	2,382,775	1,094,645	24,253	23,688,227	759,636	500	128,426
北 海 道	5,071	4,731,342	1,566,089	2,017	3,035,829	811,593	1,752	485,660	686,851	113	101,943	50,423	1,165	1,101,823	17,223	24	6,087
青 島	1,140	4,764,842	409,342	363	463,529	158,130	498	113,629	227,510	27	24,477	13,683	239	159,143	10,020	13	4,065
岩 手 県	1,156	858,759	391,479	398	519,894	185,509	438	99,889	189,938	21	17,502	9,542	293	220,729	6,490	6	744
宮 城 県	1,918	1,729,677	586,445	736	1,082,710	311,493	653	172,714	260,552	27	25,466	6,743	486	445,340	7,658	16	3,447
秋 田 県	942	722,506	340,747	353	458,073	159,440	367	87,276	168,723	22	20,883	9,577	195	155,382	3,008	5	892
山 形 県	1,061	803,720	360,557	391	492,052	177,322	374	84,606	169,185	23	19,593	9,525	269	206,591	4,524	4	879
福 岡 県	1,721	1,460,136	580,095	686	936,358	300,882	566	142,728	236,207	34	28,278	18,949	428	350,554	24,057	7	2,218
茨 城 県	1,954	1,910,926	711,290	847	1,243,178	419,951	597	164,977	263,944	49	44,896	18,589	451	455,788	8,806	10	2,086
栃 木 県	1,428	1,322,715	488,053	625	868,872	283,161	412	111,201	172,696	34	29,804	12,710	350	311,067	19,486	7	1,772
群 馬 県	1,484	1,308,586	545,473	632	870,996	303,795	493	132,181	223,554	34	29,211	14,900	318	274,472	3,224	7	1,726
埼 千 県	5,809	6,296,045	2,148,309	2,652	4,272,100	1,283,101	1,621	492,731	735,592	111	107,263	60,263	1,408	1,419,306	69,353	17	4,644
東 奈 川 県	4,263	4,758,636	1,513,491	1,904	3,164,899	909,681	1,117	320,341	479,824	99	90,730	47,633	1,125	1,177,722	76,353	18	4,945
新 潟 県	8,680	9,483,618	3,046,238	3,619	6,245,487	1,691,476	2,740	807,317	1,197,434	197	198,772	85,292	2,086	2,219,823	72,035	38	12,219
	6,550	7,960,675	2,322,934	3,182	5,564,748	1,457,542	1,712	493,572	754,745	126	122,231	58,022	1,510	1,774,496	52,625	20	5,628
	1,978	1,630,200	698,298	797	1,037,729	376,946	663	160,138	303,853	41	33,754	12,877	469	396,584	4,622	8	1,996
富 山 県	849	818,322	320,141	366	533,481	179,131	264	70,546	123,541	27	23,655	15,670	191	190,380	1,799	1	261
石 川 県	1,042	915,637	373,480	432	607,213	193,201	359	94,323	163,690	21	22,122	11,860	225	191,042	4,730	5	937
福 井 県	781	706,737	295,177	345	473,832	157,998	268	83,066	116,910	34	28,122	16,320	131	121,138	3,949	3	579
山 梨 県	726	576,129	237,208	245	331,469	109,769	288	80,869	118,294	22	18,286	8,648	165	143,712	498	6	1,793
山 梨 県	1,920	1,680,415	652,721	762	1,087,968	344,109	680	186,219	285,512	40	31,599	21,008	426	371,085	2,092	12	3,544
岐 阜 県	1,741	1,574,770	629,836	714	1,026,653	344,729	604	177,068	269,644	33	31,593	9,212	382	337,828	6,250	8	1,629
愛 知 県	3,299	3,138,444	1,128,065	1,376	1,991,676	627,638	1,011	285,081	448,514	76	64,030	32,881	812	792,586	19,032	24	5,072
愛 知 県	5,386	5,640,208	1,877,923	2,413	3,692,947	1,142,972	1,510	409,733	664,677	138	123,931	55,893	1,301	1,407,057	14,381	24	6,540
滋 賀 県	1,654	1,519,938	589,410	685	990,934	319,978	565	151,217	252,586	32	29,838	14,197	367	346,756	2,650	5	1,193
	1,239	1,231,145	487,829	575	874,415	295,115	385	111,957	163,779	32	32,657	13,658	244	211,465	15,278	3	653
京 都 府	2,765	2,968,816	993,912	1,323	2,098,271	591,605	820	266,515	338,930	93	102,568	40,412	518	499,279	22,965	11	2,183
大 阪 府	9,969	11,662,798	3,909,886	5,231	8,628,670	2,505,852	2,620	890,591	1,166,282	312	309,558	125,252	1,771	1,823,979	112,500	35	10,001
兵 庫 県	5,828	6,844,759	2,180,833	2,863	4,891,659	1,368,532	1,557	468,421	695,706	156	160,292	68,251	1,228	1,318,197	48,345	24	6,190
和 歌 山 県	1,350	1,535,000	464,805	636	1,084,532	284,054	377	114,671	146,566	39	37,969	17,384	292	295,641	16,800	6	2,187
	1,095	1,110,471	371,137	504	786,881	224,050	332	96,071	130,156	31	29,665	10,356	221	195,990	6,575	7	1,863
鳥 取 県	593	484,179	186,295	236	308,040	99,409	206	57,456	75,592	12	13,086	4,476	133	104,180	6,818	6	1,416
島 根 県	823	650,039	261,086	301	389,689	129,070	293	76,388	119,307	19	13,527	7,610	203	169,121	5,100	7	1,314
岡 山 県	1,826	1,720,266	590,274	823	1,150,529	354,934	529	150,960	205,674	37	33,672	18,350	430	383,088	11,316	7	2,017
広 島 県	2,868	2,976,430	874,424	1,269	1,964,038	516,346	824	263,718	315,243	62	53,072	24,562	697	691,298	18,272	16	4,304
山 口 県	1,702	1,746,498	512,181	716	1,127,629	293,069	501	136,217	197,468	33	30,932	15,980	439	449,401	5,665	13	2,319
徳 島 県	675	548,532	225,283	261	334,362	115,886	228	59,797	100,503	17	11,646	6,090	164	142,048	2,804	5	679
香 川 県	924	812,765	303,333	410	541,195	172,660	294	82,193	119,029	16	12,923	6,616	197	174,957	5,028	7	1,498
愛 媛 県	1,405	1,211,291	458,485	551	767,057	234,975	500	122,939	210,055	39	37,652	10,127	306	281,002	3,329	9	2,641
高 知 県	692	553,273	203,065	247	335,087	89,316	269	70,589	102,939	11	9,983	5,313	162	136,892	5,497	3	722
福 岡 県	3,906	4,036,345	1,201,167	1,703	2,592,376	719,843	1,090	301,888	424,210	96	85,913	38,663	996	1,050,408	18,452	21	5,759
佐 賀 県	617	502,814	212,274	243	316,899	104,317	220	53,401	100,860	14	11,450	5,506	136	119,892	1,591	4	1,173
長 崎 県	1,257	1,142,351	389,081	489	704,795	212,244	404	97,560	164,407	30	24,278	9,305	325	312,582	3,125	9	3,136
熊 本 県	1,169	937,519	421,555	459	600,383	208,438	423	102,736	194,734	36	29,054	14,793	246	204,473	3,590	5	873
大 分 県	700	594,062	229,953	292	389,566	125,766	245	66,022	99,883	14	13,985	4,303	145	123,627	-	4	862
宮 崎 県	852	587,521	292,948	308	372,153	131,007	343	73,854	152,914	25	17,478	6,029	174	123,597	2,998	2	439
鹿 児 島 県	1,418	1,044,287	476,940	524	648,772	230,517	523	129,008	224,486	38	29,544	17,602	326	235,779	4,336	7	1,185
沖 縄 県	507	328,334	199,503	170	193,573	86,704	215	55,485	100,317	19	13,894	9,593	102	65,264	2,890	1	117
そ の 他	39	31,925	11,965	18	21,940	8,173	15	4,322	2,290	-	-	-	6	5,664	1,502	-	-

第4表(続) 厚生年金保険 都道府県別年金受給権者状況(厚生年金保険計(旧共済組合を除く))
(月末現在)

都道府県別	合 計			老 齢 年 金			通 算 老 齢 年 金			障 害 年 金			遺 族 年 金			通算遺族年金	
	件数	年金額	(別掲)基礎年金額	件数	年金額	(別掲)基礎年金額	件数	年金額	(別掲)基礎年金額	件数	年金額	(別掲)基礎年金額	件数	年金額	(別掲)基礎年金額	件数	年金額
	千円	千円	千円	千円	千円	千円	千円	千円	千円	千円	千円	千円	千円	千円	千円	千円	千円
平成 27 年	34,587,181	26,135,593,811	15,207,997,469	15,060,658	17,947,818,819	8,132,262,087	13,498,430	2,526,489,475	6,722,488,499	576,006	440,223,770	227,727,308	5,406,672	5,209,309,267	125,519,575	45,415	11,752,480
1月	34,654,120	26,147,525,365	15,281,596,625	15,082,311	17,948,241,209	8,168,273,931	13,532,403	2,529,501,213	6,758,093,275	576,880	440,316,489	228,288,552	5,417,585	5,217,829,849	126,940,868	44,941	11,636,606
2月	34,728,261	26,166,899,616	15,354,327,574	15,109,513	17,956,954,515	8,204,156,556	13,569,825	2,533,352,041	6,792,799,459	577,700	440,412,524	228,974,597	5,426,736	5,224,648,666	128,396,963	44,487	11,531,870
3月	34,816,143	26,419,796,475	15,556,220,050	15,146,935	18,120,959,341	8,318,678,364	13,621,149	2,561,537,982	6,894,084,747	578,720	444,807,823	231,082,130	5,425,281	5,280,949,575	112,374,809	44,058	11,541,754
4月	34,861,151	26,427,137,258	15,610,847,711	15,163,276	18,127,130,153	8,346,077,159	13,645,536	2,559,808,180	6,920,171,070	578,796	444,462,911	231,360,576	5,429,838	5,284,280,948	113,238,906	43,705	11,455,066
5月	34,924,633	26,433,122,855	15,660,034,401	15,182,430	18,126,894,349	8,368,932,611	13,679,985	2,558,660,363	6,944,595,210	579,237	444,392,428	231,823,126	5,439,718	5,291,831,817	114,683,454	43,263	11,343,899
6月																	
北 海	1,591,476	1,028,059,384	675,170,133	597,445	655,319,147	312,308,541	706,755	123,209,485	347,262,587	28,764	21,158,002	10,804,310	256,138	227,831,212	4,794,696	2,374	541,539
道 森	376,134	195,257,818	161,342,851	129,577	121,668,292	67,738,442	180,106	27,749,808	89,533,377	6,020	4,095,625	2,636,572	59,846	41,619,171	1,434,460	585	124,921
青 手	383,224	224,545,084	169,738,957	155,915	147,213,675	82,430,911	158,385	26,377,633	83,063,579	6,737	4,640,924	2,624,431	61,716	46,207,055	1,620,036	471	105,797
岩 城	594,645	416,398,808	264,203,165	255,973	286,217,890	138,108,595	236,266	42,281,324	119,491,365	9,905	7,491,408	3,972,305	91,776	80,230,237	2,630,900	725	177,948
秋 田	343,045	193,302,477	151,362,792	136,883	125,392,855	72,483,651	142,855	22,902,697	75,705,687	5,354	3,695,425	2,050,842	57,369	41,191,620	1,122,612	584	119,879
山 形	350,766	212,109,181	162,256,117	157,139	145,888,012	84,974,857	134,508	22,623,853	73,631,234	6,174	4,185,576	2,471,930	52,451	39,304,135	1,178,096	494	107,605
福 根	560,184	367,378,959	246,102,633	252,446	250,829,455	132,214,497	210,811	37,443,587	107,664,292	10,126	7,201,074	3,929,651	86,164	71,758,440	2,294,194	637	146,405
茨 城	738,835	551,296,129	334,856,604	324,967	390,677,360	178,653,569	295,784	53,074,813	148,604,076	10,887	8,424,956	4,841,723	106,580	98,958,982	2,757,236	617	160,019
栃 木	521,505	376,399,433	233,821,592	231,458	263,577,570	126,194,690	204,413	37,598,611	102,501,268	7,681	5,824,113	3,220,456	77,426	69,272,897	1,905,179	527	126,242
群 馬	563,792	394,563,361	260,738,722	242,846	273,206,962	135,775,829	229,950	43,140,927	119,101,149	8,832	6,584,489	3,917,227	81,451	71,471,151	1,944,517	713	159,831
埼 玉	1,849,544	1,503,787,061	851,069,622	811,647	1,060,911,611	458,873,149	744,171	143,422,100	375,215,428	25,003	20,491,475	10,768,348	267,043	278,462,658	6,212,697	1,680	499,216
東 京	1,585,593	1,333,659,617	733,210,006	697,543	946,894,943	398,091,603	631,369	118,808,469	320,088,913	22,993	18,866,042	9,720,039	232,211	248,668,406	5,309,451	1,477	421,810
神 奈 川	2,981,499	2,530,583,907	1,333,189,361	1,258,309	1,714,519,881	697,806,691	1,195,291	253,246,105	608,178,457	43,914	35,790,830	18,006,436	480,035	525,805,980	9,197,777	3,950	1,221,111
新 潟	2,274,511	2,068,859,848	1,034,807,661	1,016,062	1,448,265,168	579,556,916	861,421	168,389,379	434,292,266	33,747	27,937,617	13,678,371	360,546	423,590,210	7,280,109	2,195	677,473
	745,607	513,426,984	339,633,968	350,093	355,160,860	189,388,318	266,197	48,549,721	143,066,373	12,659	9,124,977	4,589,185	115,742	100,382,826	2,590,093	916	208,600
富 山	373,866	287,668,845	174,356,347	187,405	202,274,159	105,176,095	118,793	22,607,245	65,681,378	6,154	4,605,973	2,389,203	60,916	58,041,224	1,109,672	598	140,245
石 川	357,146	255,336,209	166,081,931	163,749	175,164,969	90,489,085	132,637	26,550,983	72,015,647	6,299	4,628,174	2,469,128	53,872	48,845,810	1,108,072	589	146,274
福 井	254,318	187,947,540	117,175,654	128,972	134,800,072	69,738,928	83,254	17,014,285	43,203,162	4,445	3,268,767	1,520,470	37,321	32,785,804	843,095	326	78,613
山 梨	230,541	150,354,631	105,571,158	92,972	101,972,704	51,085,208	100,667	19,399,904	52,006,221	3,436	2,527,942	1,582,601	33,191	26,387,821	897,129	275	66,260
長 野	690,429	488,976,232	326,505,237	321,375	342,175,983	180,516,817	258,468	51,980,387	138,950,685	11,872	8,561,269	4,861,570	97,937	86,081,622	2,176,166	777	176,970
岐 阜	616,693	449,586,977	282,369,947	267,132	308,110,292	150,219,109	242,251	46,294,446	126,357,115	9,983	7,647,793	3,770,934	96,483	87,325,023	2,022,789	844	209,424
静 岡	1,148,484	894,756,302	527,838,146	541,208	629,302,432	302,494,347	415,638	82,051,279	214,765,253	18,860	14,604,741	7,011,727	171,458	168,442,736	3,566,819	1,320	355,113
愛 知	1,936,504	1,603,623,324	888,195,334	883,905	1,127,179,992	505,691,174	716,181	136,857,688	362,977,102	32,040	25,564,837	12,833,036	302,212	313,424,636	6,694,022	2,166	596,161
滋 賀	539,758	410,989,263	250,005,827	245,358	287,744,155	138,899,488	201,375	37,617,497	105,946,346	9,058	6,875,327	3,572,890	83,341	78,593,494	1,587,104	626	158,790
三 重	388,222	304,973,449	179,553,123	176,661	215,355,680	99,957,017	146,409	28,185,662	75,868,137	6,311	4,969,640	2,406,795	58,336	56,337,055	1,321,174	505	125,412
京 都	718,706	551,014,294	323,974,722	305,727	375,264,280	170,665,922	289,573	56,361,927	147,081,255	11,976	9,455,615	4,232,833	110,381	109,648,555	1,994,712	1,049	283,916
大 阪	2,337,872	1,888,200,390	1,031,539,522	1,003,991	1,279,595,058	557,702,829	910,424	175,783,259	450,886,724	41,014	32,835,540	15,975,552	379,691	399,138,662	6,974,417	2,752	847,961
兵 庫	1,586,167	1,321,430,528	703,574,090	689,346	901,071,594	385,542,452	603,193	111,439,962	302,543,617	25,144	20,503,975	10,445,099	266,571	287,892,981	5,042,921	1,913	522,016
和 歌 山	383,350	312,012,771	172,480,731	160,094	217,844,670	91,066,620	156,784	27,835,108	77,901,382	5,565	4,542,232	2,321,768	60,419	61,652,730	1,190,960	488	138,031
	283,342	197,722,160	121,361,815	110,875	129,885,102	60,255,528	118,322	20,386,562	58,457,544	4,905	3,863,896	1,776,239	48,753	43,464,195	872,774	487	122,405
鳥 取	186,455	121,442,060	83,576,423	86,674	83,374,783	46,255,890	67,636	12,557,378	35,555,978	3,175	2,210,341	1,243,387	28,685	23,232,186	521,167	285	67,372
島 根	244,140	158,826,704	111,432,988	112,020	107,986,779	61,443,423	88,360	16,233,991	47,629,878	4,501	3,178,974	1,679,432	38,834	31,332,416	680,255	425	94,544
岡 山	609,161	456,636,052	281,399,416	291,205	320,792,422	162,343,155	212,532	39,204,460	112,905,481	10,793	8,126,026	4,274,527	93,867	88,334,764	1,876,253	764	178,380
広 島	882,645	690,174,988	395,669,257	405,623	474,754,812	225,211,471	315,868	58,858,847	162,057,312	16,244	12,576,417	5,852,051	143,671	143,665,959	2,548,424	1,239	318,954
山 口	496,862	377,225,254	219,710,427	220,070	253,225,944	121,496,220	181,280	31,427,310	93,740,436	7,987	6,178,160	3,101,727	86,759	86,202,152	1,372,405	766	191,689
徳 島	232,491	149,612,904	101,904,546	104,302	103,172,756	54,108,452	89,540	15,598,536	45,329,382	4,315	3,040,284	1,813,311	34,037	27,733,703	653,400	297	67,627
香 川	220,257	230,256,189	147,028,521	148,253	160,933,415	81,324,486	117,601	21,732,988	62,489,968	5,407	4,044,117	2,261,221	48,556	43,445,446	952,846	440	100,224
愛 媛	448,096	297,687,228	196,209,577	187,474	198,689,049	100,199,911	181,880	31,069,033	91,125,945	8,616	6,244,402	3,544,285	69,541	61,545,334	1,339,435	585	139,410
高 知	234,426	146,322,362	102,376,041	98,201	98,166,240	51,233,398	97,253	17,006,249	48,958,474	4,244	3,016,215	1,580,295	34,391	28,052,092	603,873	337	81,566
福 岡	1,395,145	1,037,145,281	587,947,338	607,703	693,469,720	320,668,102	528,739	94,221,598	251,859,037	26,584	19,906,293	10,904,932	230,206	229,025,737	4,515,267	1,913	521,932
佐 賀	238,067	149,742,086	105,687,510	101,761	99,325,452	54,050,973	93,296	16,241,823	48,795,442								

第4表(続) 厚生年金保険 都道府県別年金受給権者状況(厚生年金保険計(旧共済組合を除く))
(新規裁定)

都道府県別		合 計			老 齢 年 金			通 算 老 齢 年 金			障 害 年 金			遺 族 年 金			通算遺族年金	
		件数	年金額	(別掲)基礎年金額	件数	年金額	(別掲)基礎年金額	件数	年金額	(別掲)基礎年金額	件数	年金額	(別掲)基礎年金額	件数	年金額	(別掲)基礎年金額	件数	年金額
		千円	千円	千円	千円	千円	千円	千円	千円	千円	千円	千円	千円	千円	千円	千円	千円	千円
平成 27 年		131,383	81,043,228	10,365,154	45,858	45,230,847	2,030,541	55,781	8,236,380	5,840,443	2,652	1,954,828	1,147,398	27,087	25,620,597	1,346,773	5	578
1月		161,452	101,297,276	11,917,596	57,910	56,556,061	2,364,748	66,559	9,886,530	6,726,028	3,142	2,265,633	1,360,076	33,837	32,587,775	1,466,745	4	1,277
2月		157,931	98,493,688	11,615,722	57,533	56,821,407	2,352,310	66,353	9,969,323	6,467,973	2,973	2,126,439	1,298,308	31,069	29,575,368	1,497,131	3	1,151
3月		184,840	114,701,602	13,940,834	67,315	66,732,626	2,953,445	79,047	12,009,590	8,036,014	3,098	2,237,051	1,385,021	35,379	33,722,061	1,566,354	1	275
4月		110,995	67,850,467	8,209,020	39,280	38,790,017	1,829,965	49,076	7,442,008	4,674,576	1,775	1,257,515	785,664	20,864	20,360,927	918,815	-	-
5月		142,123	87,595,651	10,602,029	48,673	48,406,125	2,181,806	61,278	9,488,820	5,810,484	2,407	1,746,318	1,106,187	29,765	27,954,388	1,503,552	-	-
6月																		
北 海 道	森手城田	7,405	3,869,727	627,268	2,229	2,010,262	104,872	3,516	501,198	396,443	107	72,946	41,386	1,553	1,285,322	84,568	-	-
		1,697	726,933	154,845	504	393,289	20,994	855	115,095	111,417	23	16,289	8,670	315	202,261	13,765	-	-
		1,822	900,029	126,699	638	516,301	19,993	798	117,648	80,267	26	18,137	10,890	360	247,944	15,550	-	-
		2,912	1,696,686	250,553	1,128	1,053,367	68,219	1,253	192,746	141,765	49	33,717	21,044	482	416,856	19,525	-	-
		1,571	788,294	150,796	585	446,782	36,549	628	93,798	88,515	19	13,868	9,028	339	233,847	16,704	-	-
山 福 茨 栃 群	形島城木馬	1,603	864,099	152,065	683	530,872	45,825	569	89,411	82,726	19	12,625	8,114	332	231,191	15,400	-	-
		2,605	1,475,264	212,125	1,061	868,508	52,485	975	153,962	100,945	45	27,584	23,716	524	425,210	34,980	-	-
		3,302	2,036,207	238,214	1,193	1,232,262	52,651	1,446	219,322	142,118	35	27,611	15,690	628	557,013	27,755	-	-
		2,503	1,513,739	192,839	901	902,553	39,190	1,092	170,069	111,302	27	16,723	12,541	483	424,393	29,807	-	-
		2,447	1,381,690	184,857	802	772,209	34,640	1,087	160,767	160,767	46	36,757	24,795	512	411,956	39,030	-	-
埼 千 東 神 奈 川	玉葉京川湯	7,727	5,121,474	592,316	2,531	2,881,659	113,516	3,448	540,347	312,989	134	99,269	57,133	1,614	1,600,199	108,678	-	-
		6,587	4,453,887	524,884	2,159	2,466,641	93,700	2,998	485,941	291,613	124	93,398	55,976	1,306	1,407,908	83,595	-	-
		11,856	8,268,567	969,850	3,862	4,348,185	245,973	5,185	949,224	506,815	232	176,806	105,796	2,577	2,794,353	111,266	-	-
		9,206	6,839,047	659,797	3,116	3,708,635	131,576	3,953	654,658	353,657	198	156,531	87,434	1,939	2,319,223	87,130	-	-
		3,247	1,915,583	200,134	1,381	1,143,106	43,646	1,137	175,820	102,769	57	37,953	21,659	672	558,704	32,061	-	-
富 石 福 山 長	山川井梨野	1,355	891,445	77,494	554	493,508	13,796	464	68,662	45,733	11	8,433	5,910	326	320,841	12,055	-	-
		1,386	834,129	93,580	512	449,815	10,052	559	87,512	52,243	33	25,692	20,684	282	271,110	10,602	-	-
		996	606,572	73,125	443	384,609	14,452	341	50,774	32,700	18	11,609	4,876	194	159,580	21,097	-	-
		1,061	587,359	101,500	363	353,729	22,606	476	74,071	46,923	14	10,697	10,094	208	148,863	21,877	-	-
		2,602	1,565,272	170,309	945	860,319	35,201	1,037	177,672	78,240	44	32,391	20,339	576	494,890	36,528	-	-
岐 静 愛 三 滋	阜岡知重賀	2,493	1,508,288	142,145	840	842,612	22,451	1,060	159,578	82,025	31	19,583	16,305	562	486,515	21,364	-	-
		4,490	2,902,975	261,709	1,642	1,658,278	63,642	1,849	303,283	138,020	58	44,678	23,326	941	896,736	36,721	-	-
		7,449	5,056,831	489,288	2,608	2,858,550	97,190	3,117	463,122	262,541	99	72,210	46,336	1,625	1,662,949	83,221	-	-
		2,132	1,341,771	144,417	752	782,193	39,553	898	137,422	75,426	35	26,784	15,105	447	395,372	14,332	-	-
		1,634	1,049,114	118,455	592	623,077	24,614	707	102,572	57,805	21	17,380	10,590	314	306,086	25,446	-	-
京 大 兵 奈 和 歌	都阪庫良山	2,704	1,645,864	237,069	839	842,144	55,985	1,203	191,797	129,242	52	38,265	30,072	610	573,658	21,770	-	-
		8,610	5,630,813	687,797	2,743	2,932,034	140,731	3,724	592,806	366,883	171	125,021	71,431	1,972	1,980,953	108,753	-	-
		5,742	3,819,833	421,158	1,945	2,117,167	84,209	2,523	371,815	244,163	79	61,137	43,647	1,195	1,269,714	49,139	-	-
		1,486	929,488	118,799	443	506,591	19,370	718	104,493	69,439	14	10,437	7,440	311	307,967	22,550	-	-
		1,036	568,025	82,345	310	304,972	15,204	465	64,671	44,690	22	15,373	10,395	239	183,009	12,055	-	-
鳥 岡 岡 広 山	取根山島口	754	421,261	44,528	319	250,678	13,155	260	41,072	22,868	10	7,649	4,486	165	121,863	4,018	-	-
		936	532,242	58,998	382	318,653	14,003	322	47,947	34,151	17	10,647	7,050	215	154,994	3,794	-	-
		2,281	1,427,744	152,090	844	800,964	32,538	888	137,365	72,086	56	40,656	25,439	493	448,760	22,026	-	-
		3,261	2,114,006	210,619	1,128	1,099,285	47,656	1,250	180,925	94,972	66	49,591	26,203	817	784,207	41,787	-	-
		1,738	1,106,945	118,116	552	541,152	14,409	700	94,400	72,165	27	21,562	16,441	459	449,831	15,101	-	-
徳 香 愛 高 福	川媛知岡	950	514,437	72,386	338	298,421	11,305	407	57,005	38,645	25	14,927	13,620	180	144,084	8,817	-	-
		1,113	644,464	75,983	385	348,944	13,031	451	70,542	36,316	25	18,937	14,325	252	206,042	12,311	-	-
		1,777	921,118	124,402	545	465,564	15,905	824	116,731	72,158	33	23,561	16,470	375	315,262	19,868	-	-
		783	403,939	56,339	294	240,571	14,899	325	46,890	30,566	10	8,400	7,304	154	108,078	3,569	-	-
		5,491	3,166,827	402,921	1,836	1,689,192	77,762	2,460	358,457	215,937	108	70,942	50,668	1,087	1,048,235	58,555	-	-
佐 長 熊 大 宮	賀崎本分崎	981	500,526	79,956	357	283,957	16,547	404	55,788	46,375	16	9,888	5,461	204	150,892	11,574	-	-
		1,784	934,513	97,987	586	499,326	16,507	820	111,590	66,377	20	12,308	11,085	358	311,288	4,018	-	-
		2,122	1,047,397	143,321	719	568,071	30,244	944	138,008	83,790	26	16,099	10,756	433	325,219	18,532	-	-
		1,461	716,992	113,723	468	396,460	21,600	704	99,518	69,070	33	20,737	14,237	256	200,277	8,817	-	-
		1,259	593,701	88,392	414	319,289	17,704	588	87,773	46,320	24	16,865	13,019	233	169,774	11,350	-	-
鹿 沖 七 那 の	児島縄他	2,279	1,122,539	137,811	767	637,973	29,739	1,041	149,880	78,499	37	25,321	11,790	434	309,365	17,783	-	-
		1,261	519,930	136,344	366	290,132	23,270	683	101,709	82,419	31	18,325	17,414	181	109,763	13,241	-	-
		226	118,063	31,684	69	73,264	8,649	126	22,966	11,967	-	-	-	31	21,833	11,068	-	-

第4表(続) 厚生年金保険 都道府県別年金受給権者状況(厚生年金保険計(旧共済組合を除く))
(失 権)

都道府県別	合 計			老 齢 年 金			通 算 老 齢 年 金			障 害 年 金			遺 族 年 金			通算遺族年金	
	件数	年金額	(別掲)基礎年金額	件数	年金額	(別掲)基礎年金額	件数	年金額	(別掲)基礎年金額	件数	年金額	(別掲)基礎年金額	件数	年金額	(別掲)基礎年金額	件数	年金額
		千円	千円		千円	千円		千円	千円		千円	千円		千円	千円		千円
平成 27 年 1月	89,340	94,955,080	30,753,730	41,130	66,965,113	17,781,769	27,055	7,993,546	11,181,552	2,400	2,427,304	951,417	18,370	17,465,443	838,992	385	103,675
2月	122,377	126,050,535	43,329,709	55,398	87,713,496	24,968,724	37,059	10,457,917	15,761,340	2,668	2,522,115	1,115,708	26,725	25,222,783	1,483,937	527	134,224
3月	118,681	121,695,217	41,291,717	53,309	83,991,145	23,853,928	36,976	11,025,836	15,218,634	2,982	2,889,461	1,235,470	24,937	23,670,819	983,686	477	117,956
4月	137,691	136,273,836	51,486,502	56,123	91,500,242	23,169,076	35,683	10,752,919	14,716,401	3,571	3,543,281	1,500,296	41,796	30,341,905	12,100,730	518	135,489
5月	83,993	84,332,755	29,614,385	37,327	57,530,422	16,939,929	25,669	7,045,959	11,196,509	2,277	2,192,122	895,732	18,332	17,464,768	582,215	388	99,484
6月	103,765	102,569,697	36,775,476	44,869	68,196,429	21,008,115	32,367	9,126,350	13,923,969	2,527	2,343,482	1,085,869	23,512	22,777,638	757,522	490	125,799
北 海 道	4,814	4,280,860	1,528,620	1,864	2,700,351	784,640	1,728	477,654	676,335	110	99,672	50,423	1,089	997,620	17,223	23	5,564
青 森 県	1,086	677,086	399,738	329	390,926	152,244	491	112,302	223,792	26	22,815	13,683	228	147,360	10,020	12	3,682
岩 手 県	1,091	755,883	384,159	366	449,952	180,950	431	96,156	187,177	21	17,502	9,542	267	191,529	6,490	6	744
宮 城 県	1,846	1,603,679	577,980	695	990,160	304,587	645	168,865	258,994	27	25,466	6,743	464	415,918	7,658	15	3,270
秋 田 県	886	628,462	331,739	318	380,824	154,968	359	84,646	164,187	22	20,883	9,577	182	141,216	3,008	5	892
山 形 県	1,015	733,290	353,363	366	441,462	172,965	369	83,796	167,050	23	19,593	9,525	253	187,561	3,822	4	879
福 島 県	1,634	1,308,550	565,158	627	813,393	289,674	559	140,125	233,263	33	27,693	18,949	408	325,121	23,272	7	2,218
茨 城 県	1,905	1,832,509	697,215	815	1,176,972	409,587	589	163,377	260,234	49	44,896	18,589	442	445,177	8,806	10	2,086
栃 木 県	1,379	1,246,390	480,020	598	810,439	278,928	404	107,680	169,677	32	28,085	11,930	338	298,414	19,486	7	1,772
群 馬 県	1,435	1,232,258	534,874	600	810,085	296,968	487	130,206	219,783	32	27,198	14,900	309	263,043	3,224	7	1,726
埼 玉 県	5,692	6,082,225	2,139,175	2,584	4,112,502	1,275,589	1,612	488,747	734,750	109	106,019	59,483	1,370	1,370,313	69,353	17	4,644
千 葉 県	4,158	4,576,522	1,496,160	1,845	3,026,715	897,491	1,103	314,996	475,309	98	89,309	47,633	1,094	1,140,556	75,727	18	4,945
東 京 都	8,571	9,263,916	3,033,469	3,545	6,069,420	1,680,253	2,734	804,879	1,195,888	196	197,196	85,292	2,059	2,180,675	72,035	37	11,746
神 奈 川 県	6,446	7,759,100	2,310,649	3,106	5,397,795	1,446,037	1,709	492,772	753,965	125	121,642	58,022	1,487	1,741,766	52,625	19	5,125
新 潟 県	1,898	1,508,225	680,541	747	935,340	364,772	647	155,074	298,270	40	32,270	12,877	456	383,545	4,622	8	1,996
富 山 県	816	770,834	311,601	344	491,968	173,882	256	68,176	120,250	26	22,856	15,670	189	187,573	1,799	1	261
石 川 県	1,002	848,062	366,700	405	553,373	187,200	358	94,259	162,910	21	22,122	11,860	213	177,371	4,730	5	937
福 井 県	753	666,040	289,547	331	443,074	155,740	261	81,486	114,513	33	27,097	15,345	125	113,805	3,949	3	579
山 梨 県	704	544,960	232,979	233	307,499	107,509	283	79,394	116,324	22	18,286	8,648	160	137,988	498	6	1,793
山 崎 野 郎	1,829	1,535,902	637,498	709	965,534	336,062	660	181,382	278,337	38	28,729	21,008	410	356,713	2,092	12	3,544
岐 阜 県	1,699	1,502,976	621,292	687	968,261	339,358	595	172,910	266,472	32	28,700	9,212	377	331,476	6,250	8	1,629
静 岡 県	3,200	2,976,914	1,113,884	1,317	1,860,944	619,158	993	281,309	442,813	76	64,030	32,881	791	765,647	19,032	23	4,984
愛 知 県	5,305	5,504,342	1,864,988	2,366	3,587,327	1,133,105	1,497	405,350	661,609	138	123,931	55,893	1,281	1,381,363	14,381	23	6,371
三 重 県	1,587	1,428,504	572,171	648	919,894	308,928	548	144,302	247,371	31	28,567	13,222	355	334,548	2,650	5	1,193
滋 賀 県	1,189	1,151,456	478,773	547	815,325	288,334	379	109,392	161,504	32	32,657	13,658	228	193,430	15,278	3	653
京 都 府	2,709	2,880,142	981,613	1,287	2,024,790	582,812	813	265,052	335,423	93	102,568	40,412	505	485,548	22,965	11	2,183
阪 神 府	9,898	11,528,457	3,899,036	5,184	8,516,052	2,496,133	2,610	888,211	1,165,152	312	309,558	125,252	1,757	1,804,635	112,500	35	10,001
大 阪 府	5,722	6,668,433	2,164,795	2,798	4,760,008	1,356,606	1,544	463,512	691,594	155	157,444	68,251	1,201	1,281,278	48,345	24	6,190
和 歌 山 県	1,322	1,477,633	461,781	615	1,034,738	281,031	376	114,509	146,566	39	37,969	17,384	286	288,231	16,800	6	2,187
和 歌 山 県	1,059	1,045,754	366,300	481	731,871	221,794	328	95,553	127,575	30	29,080	10,356	213	187,386	6,575	7	1,863
鳥 取 県	560	438,249	181,065	218	270,017	97,849	198	54,876	72,897	11	12,455	3,501	127	99,485	6,818	6	1,416
島 根 県	788	590,494	255,530	281	342,976	126,028	288	73,426	116,792	19	13,527	7,610	194	159,299	5,100	6	1,266
岡 山 県	1,775	1,643,119	579,502	794	1,087,974	349,751	519	147,831	201,059	36	32,917	17,375	419	372,380	11,316	7	2,017
広 島 県	2,760	2,792,489	856,758	1,206	1,825,515	505,215	806	256,367	309,489	61	52,774	23,782	671	653,529	18,272	16	4,304
山 口 県	1,617	1,615,477	498,636	667	1,033,194	280,214	493	133,821	196,777	33	30,932	15,980	413	415,474	5,665	11	2,056
徳 島 県	637	504,846	218,574	241	303,377	110,654	219	57,465	99,027	15	9,935	6,090	157	133,390	2,804	5	679
香 川 県	896	767,368	297,509	391	504,065	168,428	291	81,359	117,438	16	12,923	6,616	191	167,523	5,028	7	1,498
愛 媛 県	1,351	1,139,889	445,971	523	712,404	227,618	487	118,929	204,898	38	37,067	10,127	294	268,848	3,329	9	2,641
高 知 県	671	520,308	198,863	233	303,674	87,256	263	69,190	100,797	11	9,983	5,313	161	136,738	5,497	3	722
福 岡 県	3,781	3,804,025	1,182,546	1,620	2,411,878	704,741	1,083	296,567	422,445	93	81,349	36,907	964	1,008,472	18,452	21	5,759
佐 賀 県	580	435,543	206,169	218	261,395	98,967	215	50,866	100,105	14	11,450	5,506	129	110,660	1,591	4	1,173
長 崎 県	1,218	1,078,251	382,811	468	659,935	208,146	400	96,753	124,278	30	24,278	9,305	311	294,149	3,125	9	3,136
熊 本 県	1,118	864,839	414,257	435	554,468	203,475	417	99,267	192,400	35	27,517	14,793	226	182,714	3,590	5	873
大 宮 市	667	540,556	224,289	268	340,460	122,370	241	65,699	97,615	14	13,985	4,303	140	119,551	-	4	862
大 宮 市	827	561,108	285,669	298	355,200	127,354	337	72,444	150,068	24	16,794	5,249	166	116,232	2,998	2	439
鹿 児 島 県	1,334	909,192	464,792	472	541,535	221,669	513	126,331	221,185	37	27,869	17,602	305	212,271	4,336	7	1,185
沖 縄 県	496	312,658	194,753	161	179,427	82,905	214	54,765	99,365	19	13,894	9,593	101	64,454	2,890	1	117
そ の 他	39	31,925	11,965	18	21,940	8,173	15	4,322	2,290	-	-	-	6	5,664	1,502	-	-

第4表(続) 厚生年金保険 都道府県別年金受給権者状況(旧法厚生年金保険)
(月末現在)

都道府県別	合 計		老 齢 年 金					通 算 老 齢 年 金						障 害 年 金		遺 族 年 金		通算遺族年金	
			計	退 職		在 職		計	退 職		在 職								
	件数	年金額	件数	件数	年金額	件数	年金額	件数	件数	年金額	件数	年金額	件数	年金額	件数	年金額	件数	年金額	
	千円		千円					千円						千円		千円		千円	
平成 27 年	1,867,523	1,987,571,959	703,241	701,890	1,195,068,570	1,351	1,934,262	577,048	575,842	216,116,921	1,206	566,306	78,372	89,424,524	464,306	472,925,789	44,556	11,535,587	
1 月	1,844,892	1,961,857,412	693,330	692,001	1,176,551,483	1,329	1,904,743	568,537	567,309	212,932,004	1,228	588,451	77,888	88,828,109	461,043	469,630,459	44,094	11,422,164	
2 月	1,823,731	1,938,033,144	684,203	682,886	1,159,543,431	1,317	1,882,841	560,414	559,206	209,820,281	1,208	575,578	77,385	88,233,403	458,079	466,657,550	43,650	11,320,060	
3 月	1,804,128	1,934,201,430	675,614	674,308	1,154,498,919	1,306	1,885,116	553,050	551,878	208,980,929	1,172	552,470	76,943	88,612,347	455,294	468,342,322	43,227	11,329,326	
4 月	1,788,877	1,916,964,952	669,133	667,837	1,142,372,869	1,296	1,870,222	547,254	546,083	206,754,122	1,171	554,529	76,551	88,128,480	453,054	466,039,260	42,885	11,245,470	
5 月	1,770,341	1,895,936,788	661,153	659,871	1,127,419,824	1,282	1,844,843	540,256	539,088	204,089,932	1,168	558,439	76,126	87,630,757	450,357	463,257,041	42,449	11,135,953	
6 月																			
北 海 道	85,078	85,134,524	28,188	28,143	47,818,595	45	69,393	30,530	30,461	11,345,949	69	22,034	3,375	3,969,821	20,664	21,379,349	2,321	529,384	
青 森 県	14,182	12,007,796	3,970	3,966	5,819,436	4	4,243	5,375	5,364	1,804,535	11	2,900	600	655,735	3,696	3,606,359	541	114,588	
岩 手 県	15,797	14,449,901	4,984	4,978	7,659,851	6	7,660	5,705	5,698	1,959,918	7	2,417	697	785,425	3,971	3,936,595	440	98,036	
宮 城 県	24,718	24,383,686	8,406	8,392	13,750,304	14	24,259	8,653	8,642	3,392,079	11	4,113	1,018	1,142,173	5,940	5,899,321	701	171,437	
秋 田 県	15,696	14,371,248	5,150	5,142	7,783,053	8	12,618	5,345	5,341	1,763,559	4	1,218	625	699,427	4,001	3,993,344	575	118,029	
山 形 県	17,925	15,994,804	6,809	6,804	9,535,901	5	8,832	6,259	6,252	1,987,981	7	2,977	718	773,298	3,652	3,579,055	487	106,761	
福 馬 県	27,540	26,464,701	10,143	10,140	15,268,713	3	3,663	8,908	8,894	3,113,162	14	4,359	1,365	1,490,239	6,498	6,441,065	626	143,500	
茨 城 県	29,201	30,379,597	10,404	10,385	17,407,454	19	28,234	9,373	9,367	3,648,101	6	2,860	1,360	1,582,423	7,460	7,554,294	604	156,230	
栃 木 県	23,047	22,733,748	7,858	7,839	12,619,526	19	27,999	7,757	7,746	2,916,499	11	3,935	1,043	1,185,689	5,865	5,854,520	524	125,580	
群 馬 県	26,224	25,471,341	9,144	9,131	14,595,314	13	17,570	9,136	9,118	3,324,730	18	6,316	1,234	1,368,197	6,000	6,000,398	710	158,816	
埼 千 東 神 奈 新	68,119	76,916,195	24,545	24,511	44,705,240	34	50,810	19,518	19,484	7,997,002	34	16,131	2,993	3,562,068	19,385	20,085,993	1,678	498,952	
玉 葉 京 川 湯	59,319	69,055,584	21,633	21,601	40,839,131	32	45,516	17,088	17,054	7,218,797	34	12,752	2,445	2,966,725	16,714	17,560,543	1,439	412,121	
155,640	193,602,035	59,420	59,069	120,913,292	351	521,448	43,502	43,262	18,064,870	240	145,936	5,306	6,378,641	43,474	46,359,778	3,938	1,218,071		
101,712	132,021,066	40,244	40,160	83,479,211	84	141,336	25,821	25,763	10,915,838	58	27,492	3,591	4,357,114	29,885	32,429,776	2,171	670,299		
40,537	40,148,899	16,123	16,112	24,512,476	11	16,613	12,729	12,708	4,416,543	21	7,601	1,874	2,025,058	8,908	8,964,987	903	205,623		
富 山 県	23,181	23,816,548	9,203	9,196	14,475,575	7	11,412	6,767	6,760	2,333,272	7	2,140	976	1,084,394	5,650	5,773,121	585	136,634	
石 川 県	21,162	20,455,756	8,022	8,013	12,350,722	9	15,712	7,451	7,442	2,725,794	9	4,114	809	897,096	4,316	4,321,226	564	141,093	
福 井 県	16,968	16,787,410	7,461	7,456	10,973,055	5	7,009	5,510	5,502	2,026,470	8	3,935	648	713,779	3,032	2,987,447	317	75,716	
山 梨 県	11,447	10,374,618	3,552	3,544	5,660,952	8	10,782	4,780	4,777	1,754,588	1	1,353	442	520,174	2,398	2,360,508	275	66,260	
長 野 県	41,462	38,490,646	15,873	15,861	23,481,862	12	14,827	15,798	15,777	5,684,917	21	8,412	1,574	1,742,359	7,443	7,381,922	774	176,347	
岐 静 岡 知 重 賀	31,775	31,949,017	11,950	11,943	18,844,363	7	9,043	10,161	10,144	3,823,674	17	6,794	1,429	1,587,610	7,392	7,468,305	843	209,227	
61,343	64,178,091	24,407	24,383	38,837,363	24	37,071	18,682	18,653	7,311,261	29	11,788	2,880	3,235,594	14,101	14,402,526	1,273	342,490		
91,116	103,691,040	35,516	35,469	62,459,666	47	65,499	24,336	24,306	9,670,905	30	18,945	4,439	5,116,264	24,677	25,767,658	2,148	592,105		
27,284	27,728,548	10,618	10,610	16,719,210	8	8,861	8,715	8,708	3,252,035	7	2,142	1,122	1,255,878	6,245	6,341,753	584	148,670		
19,660	19,181,558	6,732	6,720	10,861,832	12	14,686	7,220	7,206	2,772,673	14	6,626	847	970,942	4,356	4,429,386	505	125,412		
京 大 阪 兵 奈 和 歌 山	40,004	43,626,462	14,991	14,947	26,153,238	44	62,301	12,362	12,313	4,956,501	49	27,251	1,738	2,011,757	9,869	10,132,924	1,044	282,490	
118,647	138,200,684	44,636	44,484	80,345,765	152	210,227	28,624	28,493	11,582,281	131	75,493	5,962	7,043,625	36,692	38,101,060	2,733	842,233		
86,086	99,986,718	32,852	32,775	60,264,468	77	113,039	23,111	23,062	8,662,077	49	27,261	3,539	4,220,505	24,697	26,184,132	1,887	515,237		
18,706	20,638,736	6,591	6,583	12,092,408	8	10,020	5,849	5,837	2,286,364	12	4,320	723	854,625	5,060	5,254,196	483	136,805		
16,914	16,691,826	5,934	5,926	9,455,799	8	9,129	5,461	5,451	1,920,473	10	3,890	921	1,043,332	4,143	4,145,535	455	113,669		
鳥 取 県	11,711	10,489,767	4,691	4,688	6,370,421	3	3,126	4,168	4,163	1,515,755	5	1,196	416	443,469	2,152	2,088,818	284	66,982	
島 根 県	14,646	12,839,856	5,085	5,078	7,283,478	7	10,802	5,545	5,538	1,878,560	7	1,793	688	741,229	2,916	2,833,004	412	90,991	
岡 山 県	39,305	39,542,127	16,828	16,808	25,406,084	20	22,453	12,092	12,070	4,359,759	22	8,969	1,554	1,796,118	8,077	8,133,198	754	175,548	
広 島 県	55,526	58,539,670	22,242	22,218	35,406,164	24	31,967	16,032	16,002	6,167,703	30	12,075	2,583	2,925,646	13,454	13,683,605	1,215	312,510	
山 口 県	29,776	31,437,730	11,432	11,420	18,698,553	12	14,819	8,603	8,587	3,140,687	16	6,392	1,222	1,427,898	7,783	7,966,081	736	183,300	
徳 香 愛 高 福 山	13,854	12,620,583	5,677	5,672	7,633,801	5	7,415	4,443	4,440	1,498,889	3	663	668	725,188	2,779	2,689,383	287	65,243	
20,730	19,650,484	8,522	8,510	12,291,487	12	16,751	7,058	7,051	2,507,055	7	3,949	777	865,207	3,939	3,867,034	434	99,002		
26,880	26,458,434	10,436	10,421	15,832,393	15	17,013	8,530	8,525	2,938,066	5	3,672	1,158	1,319,282	6,199	6,215,532	557	132,477		
14,916	13,535,419	5,720	5,710	8,200,860	10	11,023	5,442	5,435	1,796,569	7	3,077	557	619,146	2,889	2,831,182	308	73,563		
81,757	89,524,293	30,514	30,465	5															

第4表(続) 厚生年金保険 都道府県別年金受給権者状況(旧法船員保険)
(月末現在)

都道府県別	合 計		老 齢 年 金					通 算 老 齢 年 金					障 害 年 金		遺 族 年 金		通算遺族年金	
			計	退 職		在 職		計	退 職		在 職							
	件数	年金額	件数	件数	年金額	件数	年金額	件数	件数	年金額	件数	年金額	件数	年金額	件数	年金額	件数	年金額
	千円		千円		千円		千円		千円		千円		千円		千円		千円	
平成 27 年	36,919	74,392,219	16,190	16,190	45,986,020	-	-	2,918	2,918	995,134	-	-	1,706	3,363,004	15,246	23,831,169	859	216,893
1月	36,564	73,618,733	15,977	15,977	45,374,630	-	-	2,885	2,885	980,860	-	-	1,701	3,352,493	15,154	23,696,308	847	214,442
2月	36,176	72,824,206	15,759	15,759	44,771,205	-	-	2,838	2,838	963,884	-	-	1,684	3,317,116	15,058	23,560,190	837	211,811
3月	35,823	72,663,587	15,549	15,549	44,624,459	-	-	2,793	2,793	953,379	-	-	1,677	3,320,308	14,973	23,553,014	831	212,428
4月	35,525	72,051,173	15,375	15,375	44,124,615	-	-	2,746	2,746	935,794	-	-	1,668	3,304,178	14,916	23,476,990	820	209,596
5月	35,210	71,389,881	15,202	15,202	43,615,846	-	-	2,707	2,707	923,036	-	-	1,657	3,285,016	14,830	23,358,037	814	207,946
6月																		
北海道	2,126	4,072,020	635	635	1,632,486	-	-	214	214	64,861	-	-	118	260,011	1,106	2,102,506	53	12,155
青森	1,009	1,645,558	265	265	603,645	-	-	90	90	27,437	-	-	51	98,715	559	905,428	44	10,333
岩手	1,007	1,730,736	335	335	781,490	-	-	88	88	28,255	-	-	47	95,500	506	817,731	31	7,762
宮城	1,899	3,824,155	761	761	1,943,688	-	-	79	79	28,641	-	-	129	275,086	906	1,570,229	24	6,512
秋田	298	542,456	103	103	235,408	-	-	27	27	9,321	-	-	19	38,862	140	257,014	9	1,850
山形	276	542,531	87	87	234,414	-	-	12	12	3,965	-	-	7	14,398	163	288,909	7	844
福島	509	1,000,067	232	232	585,156	-	-	20	20	5,760	-	-	16	33,716	230	372,531	11	2,905
茨城	597	1,116,711	271	271	703,945	-	-	29	29	9,679	-	-	26	49,375	258	349,923	13	3,789
栃木	68	175,309	41	41	138,233	-	-	6	6	1,853	-	-	2	3,498	16	31,063	3	662
群馬	64	149,980	32	32	108,747	-	-	8	8	2,532	-	-	2	2,083	19	35,603	3	1,015
埼玉県	267	648,298	135	135	459,559	-	-	28	28	9,218	-	-	11	20,316	91	158,941	2	264
千葉県	1,078	1,944,044	455	455	1,193,891	-	-	92	92	33,957	-	-	32	61,287	461	645,220	38	9,690
東京都	617	1,398,447	276	276	937,851	-	-	80	80	28,748	-	-	29	49,135	220	379,673	12	3,040
神奈川県	1,381	3,426,364	736	736	2,472,558	-	-	83	83	35,559	-	-	38	77,845	500	833,228	24	7,174
新潟	648	1,456,774	293	293	919,481	-	-	50	50	14,920	-	-	24	49,893	268	469,503	13	2,978
富山県	350	707,969	150	150	419,928	-	-	25	25	8,795	-	-	9	17,545	153	258,090	13	3,611
石川県	704	1,550,421	329	329	1,007,668	-	-	50	50	16,594	-	-	24	49,085	276	471,893	25	5,181
福井県	249	528,579	127	127	384,705	-	-	26	26	7,991	-	-	7	16,661	80	116,325	9	2,897
山梨県	30	65,631	13	13	46,939	-	-	7	7	2,063	-	-	2	4,361	8	12,268	-	-
長野県	107	265,568	51	51	185,123	-	-	15	15	3,333	-	-	5	11,209	33	65,280	3	624
岐阜県	87	216,563	52	52	173,917	-	-	13	13	3,456	-	-	3	4,703	18	34,289	1	197
静岡県	1,507	2,915,696	694	694	1,884,922	-	-	92	92	32,114	-	-	46	87,616	628	898,422	47	12,624
愛知県	429	812,967	174	174	531,443	-	-	65	65	21,852	-	-	14	31,550	158	224,065	18	4,057
三重県	882	1,569,399	439	439	1,090,769	-	-	96	96	33,204	-	-	31	75,260	274	360,046	42	10,120
滋賀県	63	152,405	34	34	117,433	-	-	10	10	2,909	-	-	3	8,179	16	23,884	-	-
京都府	200	472,458	101	101	350,319	-	-	24	24	9,408	-	-	4	7,116	66	104,189	5	1,426
大阪府	994	2,176,395	448	448	1,457,475	-	-	84	84	28,322	-	-	42	86,053	401	598,819	19	5,728
兵庫県	1,748	4,272,481	925	925	3,128,030	-	-	111	111	37,190	-	-	55	117,087	631	983,395	26	6,779
奈良県	111	276,853	57	57	213,456	-	-	15	15	4,619	-	-	1	883	33	56,669	5	1,226
和歌山県	650	1,183,296	305	305	775,276	-	-	45	45	15,294	-	-	32	59,277	236	324,713	32	8,736
鳥取県	264	504,850	101	101	268,210	-	-	17	17	5,938	-	-	15	28,452	130	201,860	1	389
島根県	690	1,348,945	279	279	762,003	-	-	48	48	19,517	-	-	44	86,706	306	477,166	13	3,554
岡山県	425	932,502	213	213	692,306	-	-	43	43	17,022	-	-	11	16,630	148	203,712	10	2,832
広島県	1,250	2,643,121	559	559	1,699,499	-	-	111	111	34,158	-	-	51	98,431	505	804,588	24	6,444
山口県	1,649	3,574,641	749	749	2,285,804	-	-	83	83	31,281	-	-	93	187,735	694	1,061,433	30	8,389
徳島県	673	1,312,878	306	306	800,276	-	-	38	38	12,409	-	-	30	58,980	289	438,829	10	2,383
香川県	704	1,434,889	321	321	942,600	-	-	88	88	29,387	-	-	34	75,702	255	385,978	6	1,221
愛媛県	1,284	2,492,143	552	552	1,501,035	-	-	100	100	32,045	-	-	53	122,297	551	829,832	28	6,933
高知県	1,061	1,859,403	459	459	1,089,646	-	-	65	65	22,203	-	-	57	96,339	451	643,213	29	8,003
福岡県	1,491	3,470,142	688	688	2,195,424	-	-	71	71	25,473	-	-	80	164,678	636	1,080,377	16	4,191
佐賀県	304	616,876	117	117	359,378	-	-	26	26	8,722	-	-	19	39,564	139	208,566	3	647
長崎県	2,680	5,304,876	1,143	1,143	3,228,671	-	-	146	146	59,752	-	-	167	307,401	1,163	1,694,655	61	14,397
熊本県	518	925,243	200	200	528,711	-	-	57	57	19,175	-	-	34	56,203	214	317,080	13	4,074
大分県	429	792,629	188	188	484,212	-	-	39	39	11,757	-	-	21	38,227	173	256,911	8	1,522
宮崎県	426	733,180	182	182	446,806	-	-	35	35	12,463	-	-	28	42,640	172	228,783	9	2,489
鹿児島県	1,254	2,387,075	525	525	1,484,368	-	-	123	123	39,706	-	-	77	139,348	508	717,351	21	6,303
沖縄県	135	179,969	51	51	102,266	-	-	32	32	9,702	-	-	14	19,378	38	48,623	-	-
その他	18	36,389	13	13	26,679	-	-	1	1	477	-	-	-	-	4	9,234	-	-

第4表(続) 厚生年金保険 都道府県別年金受給権者状況(新法厚生年金保険)
(月末現在)

都道府県別	合 計			老 齢 厚 生 年 金													
				計									基 礎 また は 定 額 あ り				
				退 職			在 職										
	件数	年金額	(別掲)基礎年金額	件数	年金額	(別掲)基礎年金額	件数	年金額	(別掲)基礎年金額	件数	年金額	(別掲)基礎年金額	件数	年金額	(別掲)基礎年金額		
千円			千円			千円			千円			千円			千円		
平成 27 年	32,682,739	24,073,629,633	15,207,997,469	27,259,691	19,013,641,082	14,854,750,586	24,040,884	15,870,378,169	13,816,205,294	3,218,807	3,143,262,913	1,038,545,291	23,649,733	16,801,445,984	14,854,750,586		
1 月	32,772,664	24,112,049,221	15,281,596,625	27,333,985	19,039,410,252	14,926,367,205	24,101,805	15,883,677,980	13,875,655,213	3,232,180	3,155,732,272	1,050,711,993	23,742,724	16,837,819,345	14,926,367,205		
2 月	32,868,354	24,156,042,267	15,354,327,574	27,416,124	19,072,749,337	14,996,956,015	24,151,842	15,885,743,920	13,929,350,176	3,264,282	3,187,005,418	1,067,605,839	23,836,781	16,875,696,529	14,996,956,015		
3 月	32,976,192	24,412,931,458	15,556,220,050	27,521,078	19,271,002,052	15,212,763,111	24,210,993	16,021,924,578	14,116,419,487	3,310,085	3,249,077,474	1,096,343,624	23,904,361	17,046,325,587	15,212,763,111		
4 月	33,036,749	24,438,121,133	15,610,847,711	27,574,304	19,290,326,182	15,266,248,229	24,337,899	16,110,793,094	14,196,786,026	3,236,405	3,179,533,088	1,069,462,203	23,943,353	17,078,572,694	15,266,248,229		
5 月	33,119,082	24,465,796,186	15,660,034,401	27,643,097	19,307,102,792	15,313,527,821	24,377,161	16,108,070,433	14,232,428,941	3,265,936	3,199,032,358	1,081,098,880	23,969,498	17,085,824,209	15,313,527,821		
6 月																	
北海道	1,504,272	938,852,841	675,170,133	1,244,633	717,575,314	659,571,127	1,082,221	575,570,677	605,979,231	162,412	142,004,637	53,591,896	1,069,870	629,212,868	659,571,127		
	360,943	181,604,464	161,342,851	299,983	141,155,905	157,271,819	267,721	116,102,988	147,570,753	32,262	25,052,917	9,701,066	257,410	123,139,581	157,271,819		
	366,420	208,364,446	169,738,957	303,188	163,151,718	165,494,490	265,408	132,175,040	153,944,046	37,780	30,976,678	11,550,444	255,824	140,126,857	165,494,490		
	568,028	388,190,967	264,203,165	474,340	309,356,131	257,599,960	413,550	250,947,674	237,040,116	60,790	58,408,457	20,559,843	407,259	270,729,088	257,599,960		
	327,051	178,388,773	151,362,792	269,113	138,490,375	148,189,338	240,142	114,846,880	139,346,956	28,971	23,643,495	8,842,382	233,501	120,911,396	148,189,338		
山形県	332,565	195,571,847	162,256,117	278,480	156,737,795	158,606,091	247,223	129,923,099	148,564,977	31,257	26,814,697	10,041,114	243,066	137,626,631	158,606,091		
	532,135	339,914,191	246,102,633	443,954	269,922,228	239,878,788	390,025	220,973,186	222,849,612	53,929	48,319,042	17,029,176	378,116	232,893,599	239,878,788		
	709,037	519,799,820	334,856,604	600,674	421,951,899	327,257,546	534,866	358,087,539	307,525,454	65,808	63,864,359	19,732,192	513,963	367,814,151	327,257,546		
	498,390	353,490,376	233,821,592	420,209	285,468,136	228,695,958	370,558	237,563,297	213,184,992	49,651	47,904,839	15,510,967	359,760	247,808,933	228,695,958		
	537,504	368,942,040	260,738,722	454,476	298,292,681	254,876,978	401,101	247,469,601	237,037,550	53,375	50,823,079	17,839,428	393,005	262,296,364	254,876,978		
埼玉県	1,781,158	1,426,222,568	851,069,622	1,511,592	1,151,095,753	834,088,578	1,342,466	972,139,121	779,589,869	169,126	178,956,632	54,498,709	1,310,829	1,016,705,882	834,088,578		
	1,525,196	1,262,660,043	733,210,006	1,289,644	1,016,359,370	718,180,516	1,145,956	862,442,829	671,655,897	143,688	153,916,541	46,524,619	1,119,070	899,299,097	718,180,516		
	2,825,242	2,335,583,424	1,333,189,361	2,350,322	1,827,153,842	1,305,985,148	2,054,799	1,513,902,249	1,199,928,647	295,523	313,251,592	106,056,502	2,059,270	1,627,421,594	1,305,985,148		
	2,171,418	1,933,412,418	1,034,807,661	1,811,139	1,519,582,553	1,013,849,182	1,613,122	1,299,096,164	949,483,169	198,017	220,486,389	64,366,013	1,576,411	1,349,407,504	1,013,849,182		
	704,422	471,821,310	339,633,968	587,095	373,822,948	332,454,691	518,508	309,513,807	310,933,195	68,587	64,309,141	21,521,496	503,690	326,255,512	332,454,691		
富山県	350,335	263,144,329	174,356,347	290,053	207,630,280	170,857,472	250,568	169,175,465	157,286,843	39,485	38,454,815	13,570,630	252,214	183,334,462	170,857,472		
	335,280	233,330,033	166,081,931	280,534	185,595,348	162,504,732	244,360	151,581,338	149,609,212	36,174	34,014,010	12,895,520	244,362	164,852,373	162,504,732		
	237,101	170,631,552	117,175,654	199,102	138,411,192	114,812,089	171,273	111,472,976	105,236,050	27,829	26,938,216	9,576,039	171,687	121,559,297	114,812,089		
	219,064	139,914,382	105,571,158	185,287	113,895,930	103,091,429	161,928	92,734,576	85,008,542	23,359	21,161,354	8,082,887	160,897	99,809,800	103,091,429		
	648,860	450,220,017	326,505,237	548,106	364,777,895	319,467,501	484,697	303,848,213	298,082,481	63,409	60,929,682	21,385,021	477,105	322,380,839	319,467,501		
岐阜県	584,831	417,421,397	282,369,947	487,207	331,543,489	276,576,224	425,152	273,025,497	256,218,770	62,055	58,517,991	20,357,454	420,359	292,967,061	276,576,224		
	1,085,634	827,662,514	527,838,146	912,971	663,239,194	517,259,600	801,043	551,946,073	479,835,895	111,928	111,293,121	37,323,706	789,008	585,213,495	517,259,600		
	1,844,959	1,499,119,317	888,195,334	1,539,995	1,191,269,371	868,668,277	1,358,428	1,000,034,133	806,867,748	181,567	191,235,238	61,800,529	1,344,660	1,064,078,901	868,668,277		
	511,592	381,691,316	250,005,827	426,865	304,255,431	244,845,833	382,373	260,854,593	230,475,854	44,492	43,400,838	14,369,979	372,499	270,670,576	244,845,833		
	368,499	285,639,486	179,553,123	309,074	229,765,184	175,825,154	274,876	195,289,586	164,963,669	34,198	34,475,598	10,861,484	268,412	203,215,034	175,825,154		
京都府	678,502	506,915,374	323,974,722	567,822	400,067,190	317,747,177	500,758	334,150,206	292,835,859	67,064	65,916,984	24,911,318	505,082	362,502,721	317,747,177		
	2,218,231	1,747,823,311	1,031,539,522	1,840,623	1,361,678,755	1,008,589,553	1,635,529	1,147,968,445	935,739,293	205,094	213,710,309	72,850,260	1,627,977	1,227,165,133	1,008,589,553		
	1,498,333	1,217,171,329	703,574,090	1,235,540	940,279,492	688,086,069	1,101,152	798,901,873	643,954,003	134,388	141,377,619	44,132,066	1,079,996	839,736,190	688,086,069		
	364,533	291,097,182	172,480,731	304,366	231,068,593	168,968,002	271,015	195,684,478	157,217,656	33,351	35,384,115	11,750,347	264,009	205,409,231	168,968,002		
	265,778	179,847,039	121,361,815	217,452	138,091,804	118,712,802	195,780	118,083,865	111,525,445	21,672	20,007,939	7,187,357	190,928	123,739,435	118,712,802		
鳥取県	174,480	110,447,443	83,576,423	145,333	87,767,516	81,811,869	128,494	72,991,903	76,617,033	16,839	14,775,612	5,194,836	124,723	76,656,318	81,811,869		
	228,804	144,637,902	111,432,988	189,423	114,264,617	109,073,301	166,169	94,120,617	101,463,904	23,254	20,144,000	7,609,397	164,074	100,883,052	109,073,301		
	569,431	416,161,423	281,399,416	474,561	329,850,291	275,248,636	416,813	274,041,304	255,138,988	57,748	55,808,987	20,109,648	414,948	293,500,824	275,248,636		
	825,869	628,992,197	395,669,257	682,547	490,262,091	387,268,783	597,666	405,928,584	358,743,650	84,881	84,333,508	28,525,133	592,450	434,852,122	387,268,783		
	465,437	342,212,883	219,710,427	380,483	260,475,717	215,236,656	335,410	217,322,240	200,466,918	45,073	43,153,477	14,769,738	329,809	230,938,231	215,236,656		
徳島県	217,964	135,679,444	101,904,546	183,378	108,817,838	99,437,834	161,375	89,807,513	92,165,549	22,003	19,010,326	7,272,285	158,325	95,625,405	99,437,834		
	298,823	209,170,816	147,028,521	249,865	166,875,175	143,814,454	217,818	136,585,143	132,641,568	32,047	30,290,032	11,172,886	217,023	147,400,448	143,814,454		
	419,932	268,736,651	196,209,577	349,736	209,433,859	191,325,856	309,547	173,589,743	178,748,433	40,189	35,844,115	12,577,423	300,544	184,753,730			

(月末現在)

老 齢 厚 生 年 金									特 別 支 給								
基 礎 毫 は 定 額 あり						基礎及び定額なし			計								
基礎繰上げあり			基礎繰上げなし														
件数		年金額	(別掲)基礎年金額	件数		年金額	(別掲)基礎年金額	件数		年金額	(別掲)基礎年金額	退 職			在 職		
千円		千円		千円		千円		千円		千円		千円			千円		
1,835,705	607,788,187	945,150,868	21,814,028	16,193,657,797	13,909,599,718	3,609,958	2,212,195,098	5,490,666	3,459,184,517	184,334,272	3,780,743	1,987,665,670	163,492,716	1,709,923	1,471,518,846	20,841,556	
1,841,312	610,584,909	949,118,959	21,901,412	16,227,234,436	13,977,248,247	3,591,261	2,201,590,907	5,454,898	3,433,286,233	182,075,687	3,749,925	1,965,457,329	161,418,466	1,704,973	1,467,828,904	20,657,221	
1,847,636	613,425,601	953,378,341	21,989,145	16,262,270,929	14,043,577,674	3,579,343	2,197,052,808	5,429,283	3,413,802,804	180,179,628	3,717,148	1,938,834,213	159,564,953	1,712,135	1,474,968,590	20,614,735	
1,856,195	622,493,909	967,665,224	22,048,166	16,423,885,678	14,245,097,887	3,616,717	2,224,676,464	5,422,210	3,422,856,991	180,771,726	3,691,223	1,924,803,658	159,675,118	1,730,987	1,498,053,332	21,096,607	
1,860,276	624,356,003	970,436,559	22,083,077	16,454,216,691	14,295,811,670	3,630,951	2,211,753,488	5,393,469	3,399,860,470	178,996,551	3,700,123	1,940,658,606	158,260,116	1,693,346	1,459,201,864	20,736,435	
1,865,987	626,852,692	973,995,475	22,103,511	16,458,971,517	14,339,532,346	3,673,599	2,221,278,582	5,391,312	3,384,712,501	178,315,246	3,685,620	1,920,636,704	157,368,080	1,705,692	1,464,075,797	20,947,166	
58,066	22,573,013	28,960,522	1,011,804	606,639,855	630,610,606	174,763	88,362,446	253,526	135,808,050	7,106,422	169,419	72,264,445	5,888,190	84,107	63,543,605	1,218,232	
39,486	8,409,520	19,679,642	217,924	11,730,060	13,752,177	42,573	18,016,324	65,068	30,965,549	3,509,446	46,460	18,444,607	3,085,124	18,608	12,520,943	424,322	
22,701	5,079,047	11,980,078	233,123	135,047,811	153,514,412	47,364	23,024,861	67,037	37,158,816	1,823,152	45,346	21,546,696	1,605,733	21,691	15,612,120	217,420	
57,647	19,445,467	30,109,048	349,612	251,283,621	227,490,912	67,081	38,627,042	106,897	65,701,756	7,039,372	74,352	38,126,782	6,090,376	32,545	27,574,974	948,996	
43,953	13,394,032	23,193,678	189,548	107,517,364	124,995,660	35,612	17,578,979	58,156	31,016,338	5,102,283	41,108	18,965,528	4,512,322	17,048	12,050,810	589,961	
52,706	16,825,050	28,386,430	190,360	120,871,582	130,219,661	35,414	19,111,164	60,743	35,559,004	6,297,068	42,543	22,120,258	5,575,913	18,200	13,428,746	721,155	
51,507	15,414,669	27,168,501	326,609	121,478,930	121,710,287	65,838	36,938,629	102,017	62,578,320	5,736,323	71,494	38,842,425	5,106,012	30,523	23,735,896	630,311	
55,916	15,120,153	29,462,413	458,047	352,693,998	297,795,232	86,711	54,137,748	130,232	84,257,119	5,635,606	92,505	50,993,419	5,156,457	37,727	33,263,701	479,149	
59,195	20,790,272	31,289,827	300,565	227,018,660	197,406,131	60,449	37,659,204	95,372	60,861,142	6,489,297	67,428	50,931,790	5,377,405	27,944	23,959,353	551,892	
48,713	15,437,044	26,078,756	344,292	246,859,320	228,798,222	61,471	35,996,317	92,950	56,229,293	4,410,562	64,473	32,778,970	3,977,939	28,477	23,450,322	434,623	
116,865	39,122,813	60,717,238	1,193,964	977,583,069	773,371,340	200,763	134,389,871	291,751	191,204,299	9,400,505	202,622	106,930,819	8,596,389	89,129	84,273,480	804,116	
78,912	27,910,655	40,131,165	1,040,158	871,388,442	677,409,351	170,574	117,060,273	246,103	164,147,300	7,392,377	170,329	90,660,469	6,444,996	75,774	73,486,831	747,781	
144,446	55,388,751	73,396,194	1,914,824	1,572,032,842	1,232,588,955	291,052	199,732,248	411,509	274,105,787	12,218,816	275,261	147,131,186	10,650,804	136,248	126,974,601	1,568,012	
88,839	33,493,309	45,879,733	1,487,572	1,315,914,195	967,869,449	234,728	170,175,049	332,508	233,404,646	7,792,570	229,329	129,408,379	6,927,132	103,179	104,357,486	1,348,348	
49,812	13,893,622	26,657,191	453,878	312,361,890	305,797,499	83,405	47,567,436	124,301	80,214,665	4,722,525	84,954	48,392,155	4,266,198	39,347	31,822,510	456,328	
13,313	4,076,248	7,289,869	238,901	179,258,214	163,567,603	37,839	24,295,818	54,067	38,087,780	1,200,331	33,262	20,168,311	974,890	20,805	17,919,468	155,441	
13,320	3,880,445	7,247,727	231,042	160,971,928	155,257,005	36,172	20,742,975	51,892	33,253,259	1,032,765	33,695	18,517,313	892,796	18,197	14,735,946	139,969	
10,694	2,735,352	5,783,789	160,993	118,823,944	109,028,301	27,415	11,851,896	39,389	27,501,875	799,905	24,806	15,300,438	709,118	14,483	91,787,901	91,787	
26,099	8,123,161	13,716,705	134,798	91,686,639	89,374,724	24,390	14,066,130	37,886	22,168,867	2,509,314	25,805	12,638,422	2,190,980	12,081	9,530,445	318,334	
32,031	10,627,085	17,239,036	445,074	311,753,754	302,228,466	71,001	42,397,056	103,359	66,064,760	3,226,623	69,468	38,184,265	2,838,466	33,871	27,880,495	388,157	
34,943	9,741,168	18,891,505	385,416	283,225,893	257,684,719	66,848	38,576,428	96,345	59,590,395	2,405,396	62,948	32,411,200	2,153,999	33,381	27,191,165	251,397	
58,455	16,760,809	31,641,042	730,553	568,452,686	485,618,558	123,963	78,025,699	181,353	120,549,904	5,811,353	121,638	68,568,464	5,223,928	59,715	51,981,440	587,425	
84,312	26,887,245	44,195,529	1,260,348	1,037,191,656	824,472,747	195,335	127,190,470	283,478	67,472,036	6,950,381	190,470	105,986,445	6,272,732	93,008	86,691,245	677,650	
24,940	9,179,788	13,573,615	347,559	261,490,788	231,272,219	54,366	33,584,856	80,681	54,539,474	2,086,099	56,552	33,307,033	1,885,602	24,129	21,232,441	200,496	
31,041	14,079,011	17,244,457	237,371	189,136,023	158,580,697	40,662	26,550,150	63,010	43,684,602	2,886,066	43,874	26,440,900	2,560,148	19,136	17,243,702	325,918	
50,804	22,111,649	25,886,709	454,278	340,391,073	291,860,468	62,740	37,564,469	98,286	59,526,737	4,901,811	67,823	33,983,645	4,075,718	30,463	25,543,092	826,093	
79,914	37,008,134	49,421,769	1,528,786	1,190,156,999	959,167,783	212,646	134,513,622	313,532	198,530,127	9,077,158	217,556	112,312,846	7,860,089	95,976	86,217,281	1,217,069	
91,311	27,743,646	36,833,999	1,008,682	811,992,544	651,252,070	155,544	100,543,302	227,962	150,909,366	6,013,587	157,946	85,265,406	5,328,675	70,016	65,643,960	684,913	
19,323	6,069,522	10,054,114	244,686	199,339,708	158,913,889	40,357	25,659,362	58,170	36,392,751	1,507,755	41,874	21,320,495	1,334,672	16,296	15,072,257	173,083	
24,592	9,557,022	12,930,693	166,336	114,182,413	105,782,110	26,524	14,352,369	40,453	23,253,720	1,902,643	29,403	14,259,628	1,750,789	11,050	8,994,092	151,854	
9,632	3,221,995	5,236,590	115,091	73,434,323	76,575,279	20,610	11,111,198	30,243	18,265,361	1,082,375	20,658	11,002,075	957,698	9,585	7,263,286	124,677	
10,828	3,071,019	6,066,232	153,246	97,812,033	103,007,069	25,349	13,381,566	37,269	23,116,709	956,843	24,514	13,546,674	829,283	12,755	9,570,035	127,560	
17,701	6,806,621	9,620,313	397,247	286,694,203	265,628,323	59,613	36,949,467	86,761	57,569,208	1,784,753	57,464	32,977,667	1,544,362	29,297	24,591,541	240,391	
21,596	8,398,615	11,514,022	570,854	426,453,506	375,754,761	90,097	55,409,969	128,773	83,285,789	2,312,062	84,645	45,333,001	1,996,158	44,128	37,952,788	315,904	
12,036	4,301,280	6,532,737	317,773	226,636,951	208,703,919	50,674	29,537,486	73,228	46,707,867	1,299,145	49,231	26,146,312	1,167,397	23,997	20,561,555	131,748	
13,937	4,602,522	7,092,769	144,388	91,022,883	92,345,065	25,053	13,192,434	37,402	22,316,082	1,290,704	26,053	13,755,621	1,124,347	11,349	8,560,461	166,357	
7,260	2,447,715	3,888,750	209,763	144,952,733	139,925,705	32,842	19,474,727	47,103	30,456,012	708,537	30,865	16,913,672	622,237	16,238	13,542,340	86,300	
21,264	5,983,434	11,041,749	279,280	178,770,295	180,284,108	49,192	24,680,129	71,414	39,575,868	1,801,322	49,334	22,626,467	1,620,537	22,080	16,949,401	180,785	
14,279	4,834,263	7,118,988	148,101	88,983,659	93,072,885	21,388	10,231,280	33,349	18,614,607	1,373,326	23,142	11,026,316	1,215,565	10,207	7,588,291	157,761	
44,662	16,392,174	23,113,167	880,193	618,245,907	549,413,971	158,063	90,107,975	228,201	136,262,048	4,878,007	154,314	75,433,509	4,206,441	73,887	60,828,540	671,566	
15,484	4,753,313	8,321,923	142,957	87,791,703	94,524,493	27,067	13,852,592	41,433	23,468,160	1,937,599	27,646	13,377,534	1,665,748	13,787	10,090,625	271,851	
17,879	3,977,088	9,266,755	249,994	159,180,029	156,378,886	47,153	21,850,447	69,953	39,901,148	1,464,955	49,052	24,033,479	1,313,069	20,901	15,867,669	151,886	
26,726	7,003,329	14,223,858	304,454	170,240,912	196,959,247	59,472	28,646,324	86,231	45,959,434	2,593,221	59,585	27,086,680	2,277,714	26,646	18,782,754	315,507	
18,375	5,637,876	9,475,118	222,578	137,138,583	140,754,137	38,524	19,824,643	57,370	31,833,943	1,980,447	38,329	17,573,984	1,668,638	19,041	14,259,959	311,809	
15,266	4,914,374	7,851,307	217,633	116,025,324	133,652,166	38,526	17,198,036										

第4表(続) 厚生年金保険 都道府県別年金受給権者状況(新法厚生年金保険)
(月末現在)

老 齢 厚 生 年 金																	
繰 上 げ 支 給									6 5 歳 以 上 本 来								
計			退 職			在 職			計			退 職			在 職		
件数	年金額	(別掲)基礎年金額	件数	年金額	(別掲)基礎年金額	件数	年金額	(別掲)基礎年金額	件数	年金額	(別掲)基礎年金額	件数	年金額	(別掲)基礎年金額	件数	年金額	(別掲)基礎年金額
千円			千円			千円			千円			千円			千円		
20,214	12,983,647	9,238,602	15,770	9,791,920	7,099,780	4,444	3,191,727	2,138,822	21,501,747	15,298,715,572	14,430,461,105	20,025,664	13,670,430,415	13,440,856,595	1,476,083	1,628,285,157	989,604,510
21,120	13,567,849	9,653,856	16,452	10,215,831	7,406,919	4,668	3,352,017	2,246,936	21,609,989	15,349,176,724	14,503,287,385	20,115,977	13,705,053,430	13,501,539,247	1,494,012	1,644,123,294	1,001,748,138
21,928	14,089,050	10,020,553	17,096	10,612,799	7,693,227	4,832	3,476,251	2,327,327	21,716,017	15,400,823,325	14,574,770,232	20,197,537	13,733,093,934	13,556,395,891	1,518,480	1,667,729,391	1,018,374,341
23,000	14,878,151	10,610,075	17,906	11,183,336	8,134,122	5,094	3,694,814	2,475,953	21,825,622	15,586,122,723	14,786,239,274	20,280,854	13,880,478,676	13,740,288,485	1,544,768	1,705,644,047	1,045,950,789
23,652	15,274,714	10,912,459	18,437	11,490,132	8,377,500	5,215	3,784,582	2,534,959	21,906,035	15,627,255,906	14,840,563,763	20,397,354	13,952,274,005	13,821,104,611	1,508,681	1,674,981,901	1,019,459,153
24,545	15,810,022	11,326,460	19,079	11,863,226	8,669,873	5,466	3,946,796	2,656,587	21,974,928	15,657,671,460	14,887,266,944	20,449,650	13,968,617,321	13,856,744,905	1,525,278	1,689,054,139	1,030,522,039
1,021	633,720	468,118	670	403,215	298,790	351	230,504	169,328	979,008	572,611,458	641,817,969	902,374	496,055,165	590,809,605	76,634	76,556,293	51,008,365
431	188,551	199,854	346	141,156	158,879	85	47,395	40,975	232,539	108,844,273	151,884,565	219,172	96,617,289	142,828,146	13,367	12,226,985	9,056,419
312	162,587	147,938	239	118,505	110,861	73	44,082	37,076	233,471	124,333,007	161,378,762	217,687	109,306,500	150,292,090	15,784	15,026,506	11,086,672
684	410,154	317,704	511	285,180	232,754	173	124,974	84,950	363,669	240,444,545	247,380,558	335,959	210,220,721	228,185,242	27,710	30,223,824	19,195,316
440	233,110	211,072	340	167,790	161,298	100	65,320	49,774	209,078	106,300,245	141,573,633	197,396	94,945,829	133,499,803	11,682	11,354,416	8,073,830
595	309,273	289,833	470	228,343	225,801	125	80,930	64,032	215,603	119,847,740	150,580,592	202,840	106,756,910	141,481,334	12,763	13,090,831	9,099,259
539	310,792	251,887	435	241,236	201,504	104	69,556	50,382	339,233	204,671,124	231,882,081	316,230	180,577,826	215,814,006	23,003	24,093,298	16,068,076
627	392,706	288,460	522	316,095	237,675	105	76,611	50,786	465,329	333,197,656	317,183,320	437,839	303,347,155	298,432,045	27,490	29,850,501	18,751,275
623	399,912	293,240	491	302,859	228,515	132	97,053	64,725	321,426	221,873,306	219,352,438	300,209	198,511,838	204,780,160	21,217	23,361,469	14,572,278
528	330,423	245,963	451	274,908	208,216	77	55,515	37,747	357,623	238,919,807	247,048,943	333,204	212,180,114	230,046,976	24,419	26,739,693	17,001,967
1,131	802,706	519,715	913	625,862	412,747	218	176,844	106,968	1,204,130	943,754,775	810,599,760	1,125,956	851,613,589	758,455,768	78,174	92,141,186	52,143,992
962	683,394	448,955	799	551,095	369,245	163	132,299	79,710	1,028,149	835,184,098	696,716,827	961,833	757,020,341	652,330,864	66,316	78,163,756	44,385,963
1,712	1,221,266	777,637	1,380	941,529	619,053	332	279,737	158,584	1,896,814	1,506,395,234	1,254,336,644	1,742,431	1,327,071,617	1,154,203,998	154,383	179,323,617	100,132,646
996	774,431	461,859	791	612,309	362,457	205	162,123	99,402	1,453,885	1,255,482,313	982,966,214	1,361,692	1,143,275,509	921,790,849	92,193	112,206,805	61,175,365
514	306,717	247,124	407	231,378	192,449	107	75,339	54,676	458,510	290,233,208	323,842,536	429,857	258,504,247	303,293,634	28,653	31,728,961	20,548,902
185	122,390	86,127	140	89,193	63,821	45	33,197	22,306	233,111	166,767,321	167,054,056	214,837	146,778,807	154,003,513	18,274	19,988,513	13,050,543
212	130,716	100,993	161	92,916	75,189	51	37,800	25,805	226,375	150,480,411	159,424,740	208,717	131,603,920	146,944,107	17,658	18,876,492	12,480,633
142	93,720	67,414	106	66,559	49,626	36	27,161	17,788	158,287	109,627,269	112,725,647	145,162	95,185,485	103,427,617	13,125	14,441,784	9,298,030
290	180,558	136,005	218	123,981	100,151	72	56,576	35,854	145,720	90,459,313	99,205,987	134,719	79,143,626	91,663,674	11,001	11,315,687	7,542,313
471	305,721	223,303	373	233,200	173,216	98	72,521	50,087	440,298	295,015,746	312,179,986	411,339	262,710,674	291,691,579	28,959	32,305,072	20,488,407
349	209,345	169,190	271	150,413	130,102	78	58,932	39,089	387,149	268,832,440	270,809,191	359,035	238,235,697	251,196,433	28,114	30,596,743	19,612,758
831	557,930	396,741	659	423,279	311,215	172	134,651	85,526	724,238	535,800,422	504,722,807	672,973	477,757,275	468,801,158	51,265	58,043,146	35,921,650
1,054	719,166	490,666	854	568,244	393,828	200	150,922	96,838	1,239,525	981,856,758	846,085,019	1,153,132	880,226,280	786,897,061	86,393	101,630,478	59,187,958
321	212,153	150,704	251	162,870	116,717	70	49,283	33,987	343,341	247,263,868	240,233,895	323,330	225,550,522	226,360,102	20,011	21,713,346	13,873,793
302	228,853	142,096	223	165,181	101,915	79	63,672	40,182	243,998	184,005,322	171,103,738	229,195	167,100,259	160,774,084	14,803	16,905,063	10,329,655
576	385,835	260,674	389	252,273	171,638	187	133,562	89,036	463,420	335,093,051	307,472,009	427,674	295,753,123	284,067,485	35,746	39,339,928	23,404,524
1,463	1,059,945	659,319	1,130	800,401	500,890	333	259,545	158,429	1,507,024	1,143,782,027	981,761,869	1,400,576	1,019,912,325	912,401,134	106,448	123,869,702	69,360,735
874	644,544	390,640	690	498,932	302,363	184	145,612	88,276	994,960	776,299,175	670,742,691	932,096	702,683,607	628,586,039	62,864	73,615,568	42,156,652
244	176,663	113,526	185	129,770	84,707	59	46,893	28,819	242,953	191,082,110	164,518,789	226,316	171,334,980	153,297,089	16,637	19,747,130	11,221,700
229	137,246	104,588	194	115,438	88,390	35	21,808	16,198	175,405	113,687,505	115,497,198	164,972	102,891,393	108,612,326	10,433	10,796,112	6,884,872
142	76,786	66,471	117	60,456	53,942	25	16,330	12,529	114,114	68,730,952	79,875,263	106,985	61,372,939	74,909,257	7,129	7,358,013	4,966,006
163	98,358	78,023	116	65,961	54,428	47	32,397	23,594	150,880	90,229,139	106,977,076	140,557	79,852,249	99,637,929	10,323	10,376,890	7,339,147
366	240,445	168,918	288	190,601	131,876	78	49,844	28,023	384,005	269,013,721	270,071,542	356,117	238,517,886	250,674,320	27,888	30,495,835	19,397,223
419	281,202	192,561	311	200,532	138,442	108	80,670	54,119	548,441	402,010,279	380,095,729	508,462	356,638,231	352,551,727	39,979	45,372,047	27,544,002
277	178,680	127,688	224	137,583	100,930	53	41,097	26,759	304,645	211,446,877	211,594,968	283,926	189,332,041	197,270,906	20,719	22,114,836	14,324,062
177	100,083	79,415	143	78,249	63,790	34	21,834	15,625	144,706	85,612,618	97,086,886	134,224	75,353,342	90,114,446	10,482	10,259,276	6,972,440
156	98,690	74,766	116	68,738	55,262	40	29,952	19,504	200,622	134,530,438	141,159,128	185,104	118,169,156	130,332,538	15,518	16,361,282	10,826,590
309	178,903	143,922	250	137,596	115,900	59	41,307	28,023	275,563	167,748,551							

第 4 表(続) 厚生年金保険 都道府県別年金受給権者状況(新法厚生年金保険)
(月末現在)

老 年 金									老 年 金 相 当								
給 付 支 給																	
計			退 職			在 職			計			退 職			在 職		
件数	年金額	(別掲)基礎年金額	件数	年金額	(別掲)基礎年金額	件数	年金額	(別掲)基礎年金額	件数	年金額	(別掲)基礎年金額	件数	年金額	(別掲)基礎年金額	件数	年金額	(別掲)基礎年金額
千円			千円			千円			千円			千円			千円		
247,064	242,757,346	230,716,607	218,707	202,490,163	204,756,204	28,357	40,267,183	25,960,403	14,341,227	16,704,829,968	8,132,262,087	11,770,889	13,740,777,052	7,275,166,640	2,570,338	2,964,052,915	857,095,446
247,978	243,379,446	231,350,278	219,451	202,951,390	205,290,581	28,527	40,428,056	26,059,697	14,373,004	16,724,410,353	8,168,273,931	11,794,035	13,749,328,206	7,302,341,673	2,578,969	2,975,082,148	865,932,257
248,896	244,034,159	231,985,542	220,061	203,202,973	205,696,106	28,835	40,831,186	26,289,436	14,409,551	16,750,757,038	8,204,156,556	11,806,894	13,746,853,273	7,325,204,485	2,602,657	3,003,903,765	878,952,071
250,246	247,144,188	235,142,036	221,010	205,458,908	208,321,762	29,236	41,685,280	26,820,275	14,455,772	16,919,950,848	8,318,678,364	11,820,569	13,858,174,236	7,417,223,427	2,635,203	3,061,776,612	901,454,937
251,148	247,935,093	235,775,456	221,985	206,370,352	209,043,800	29,163	41,564,741	26,731,657	14,478,768	16,938,762,448	8,346,077,159	11,893,277	13,941,102,348	7,458,537,305	2,585,491	2,997,660,099	887,539,854
252,312	248,908,808	236,619,171	222,812	206,953,182	209,646,082	29,500	41,955,626	26,973,089	14,506,075	16,954,013,836	8,368,932,611	11,902,644	13,939,008,981	7,473,538,093	2,603,431	3,015,004,855	895,394,518
11,078	8,522,087	10,178,618	9,758	6,847,853	8,982,647	1,320	1,674,234	1,195,971	568,622	605,798,673	312,308,541	444,325	473,618,002	269,590,403	124,297	132,180,671	42,718,137
1,945	1,157,532	1,677,954	1,743	899,937	1,498,605	202	257,595	179,349	125,342	115,240,968	67,738,442	101,496	92,186,097	60,308,877	23,846	23,054,871	7,429,566
2,368	1,497,308	2,144,638	2,136	1,203,339	1,935,362	232	293,969	209,275	150,596	138,764,674	82,430,911	120,670	109,732,161	73,134,221	29,926	29,032,514	9,296,690
3,090	2,799,676	2,862,326	2,728	2,314,991	2,531,745	362	484,685	330,581	246,806	270,499,638	138,108,595	198,015	215,235,573	121,186,716	48,791	55,264,066	16,921,879
1,439	940,682	1,302,351	1,298	767,733	1,173,533	141	172,950	128,818	131,630	117,361,776	72,483,651	108,451	95,136,848	65,350,313	23,179	22,224,928	7,133,339
1,539	1,021,778	1,438,598	1,370	807,588	1,281,930	169	214,189	156,668	150,243	136,108,865	84,974,857	124,488	110,735,717	76,664,246	25,755	25,373,148	8,310,611
2,165	1,731,991	2,008,497	1,866	1,311,700	1,728,909	299	420,291	280,407	242,071	234,971,922	132,214,497	197,045	188,994,090	117,645,601	45,026	45,977,832	14,568,896
4,486	4,104,417	4,150,260	4,000	3,430,871	3,699,277	486	673,546	450,983	314,292	372,537,727	178,653,659	262,557	312,456,123	162,813,842	51,735	60,081,604	15,839,727
2,788	2,333,776	2,560,983	2,430	1,846,811	2,238,911	358	486,965	322,072	223,559	250,791,812	126,194,690	183,497	205,498,254	113,161,914	40,062	45,293,559	13,032,776
3,375	2,813,158	3,169,510	2,973	2,235,609	2,804,419	402	577,549	365,091	233,670	258,485,332	135,775,829	190,962	210,544,225	120,748,810	42,708	47,941,107	15,027,019
14,580	15,333,973	13,568,598	12,975	12,968,850	12,124,965	1,605	2,365,122	1,443,633	786,967	1,015,696,003	458,873,149	651,862	846,480,333	413,520,442	135,105	169,215,669	45,352,707
14,430	16,344,579	13,622,356	12,995	14,210,924	12,310,792	1,435	2,133,655	1,311,564	675,455	904,816,407	388,931,603	561,832	759,531,002	360,087,041	113,623	145,285,405	38,004,562
40,287	45,431,554	38,652,052	35,727	38,757,917	34,454,792	4,560	6,673,636	4,197,260	1,198,613	1,592,147,290	697,806,691	971,666	1,300,528,100	612,740,578	226,947	291,619,190	85,066,113
23,750	29,921,162	22,628,539	21,310	26,161,187	20,402,731	2,440	3,759,976	2,225,809	975,622	1,362,172,064	579,556,916	817,286	1,153,390,095	526,313,140	158,336	208,781,968	53,243,776
3,770	3,068,359	3,642,505	3,290	2,386,027	3,180,915	480	682,332	461,590	333,677	329,712,290	189,388,318	275,149	268,210,031	170,636,009	58,528	61,502,259	18,752,309
2,690	2,652,790	2,586,958	2,329	2,139,153	2,244,618	361	513,637	342,339	178,052	187,367,243	105,176,095	144,708	150,593,727	93,539,657	33,344	36,773,516	11,636,438
2,055	1,730,962	1,946,235	1,787	1,367,190	1,697,121	268	363,772	249,114	155,398	161,790,867	98,408,085	126,101	129,666,170	79,760,452	29,297	32,124,697	10,728,633
1,284	1,088,328	1,219,123	1,099	920,494	1,050,690	185	267,834	168,433	121,384	123,435,303	69,738,928	97,722	97,632,644	61,412,858	23,662	25,802,659	8,326,069
1,391	1,087,193	1,240,123	1,186	828,546	1,053,737	205	258,647	186,386	89,407	96,254,030	51,085,208	71,538	76,578,892	44,617,056	17,869	19,675,139	6,468,152
3,978	3,391,668	3,837,590	3,497	2,720,074	3,379,219	481	671,594	458,371	305,451	318,494,170	180,516,817	253,251	260,692,011	162,076,050	52,200	57,802,160	18,440,767
3,364	2,911,309	3,192,447	2,882	2,228,188	2,738,237	482	683,121	454,211	255,130	289,082,968	150,219,109	207,068	234,360,775	133,650,975	48,062	54,722,193	16,568,135
6,549	6,330,939	6,328,699	5,773	5,197,054	5,599,594	776	1,133,885	729,105	516,107	588,543,077	302,494,347	424,488	483,017,479	270,525,598	91,619	105,525,598	31,937,332
15,938	16,220,411	15,142,211	13,972	13,253,164	13,304,128	1,966	2,967,247	1,838,083	848,215	1,064,123,384	505,691,174	700,840	882,429,192	453,153,630	147,375	181,694,192	52,537,545
2,522	2,239,937	2,375,136	2,240	1,834,168	2,113,434	282	405,768	261,703	234,301	269,925,315	138,899,488	199,052	229,066,665	127,164,539	35,249	40,858,650	11,734,949
1,764	1,846,407	1,693,254	1,584	1,583,246	1,527,523	180	263,160	165,731	169,895	204,361,728	99,957,017	142,571	171,710,210	90,978,109	27,324	32,651,518	8,978,908
5,540	5,061,567	5,112,684	4,872	4,161,165	4,521,019	668	900,402	591,665	290,635	348,698,423	170,665,922	238,463	287,001,150	150,331,126	52,172	61,697,272	20,334,796
18,604	18,306,655	17,091,208	16,267	14,942,873	14,977,181	2,337	3,363,783	2,114,027	958,907	1,197,581,591	557,702,829	794,743	995,659,928	496,372,621	164,164	201,921,663	61,330,208
11,744	12,426,406	10,939,152	10,420	10,453,928	9,736,926	1,324	1,972,478	1,202,226	655,569	837,566,058	385,542,452	548,068	703,718,983	349,127,345	107,501	133,847,074	36,415,107
2,999	3,417,068	2,827,931	2,640	2,899,233	2,501,188	359	517,835	326,744	153,446	205,528,787	91,066,620	127,321	172,100,951	81,488,539	26,125	33,427,836	9,578,081
1,365	1,013,333	1,208,373	1,211	817,405	1,073,939	154	195,928	134,433	104,636	119,644,899	60,255,258	88,186	101,024,162	54,575,313	16,450	18,620,736	5,679,946
834	694,417	787,760	734	556,433	696,135	100	137,983	91,624	81,882	76,733,026	46,255,890	67,967	62,719,051	41,830,191	13,915	14,013,975	4,425,699
1,111	820,411	1,061,360	982	655,732	942,265	129	164,679	119,095	106,656	99,930,497	61,443,423	87,610	80,867,485	55,031,641	19,046	19,063,012	6,411,782
3,429	3,026,918	3,223,422	2,944	2,355,150	2,788,431	485	671,768	434,991	274,164	295,031,581	162,343,155	226,191	241,883,889	144,952,007	47,973	53,147,692	17,391,147
4,914	4,684,821	4,668,431	4,248	3,756,819	4,057,324	666	928,002	611,108	382,822	437,617,181	225,211,471	313,429	357,580,977	200,833,887	69,393	80,036,204	24,377,584
2,333	2,142,293	2,214,855	2,029	1,706,304	1,927,686	304	435,989	287,169	207,889	232,226,768	121,496,220	170,963	211,542,073	108,959,516	36,926	40,984,695	12,536,704
1,093	789,055	980,829	955	620,301	862,966	138	168,754	117,863	98,319	94,731,263							

第4表(続) 厚生年金保険 都道府県別年金受給権者状況(新法厚生年金保険)
(月末現在)

通 老 相 当									障 害 厚 生 年 金			遺 族 厚 生 年 金		
計			退 職			在 職								
件数	年金額	(別掲)基礎年金額	件数	年金額	(別掲)基礎年金額	件数	年金額	(別掲)基礎年金額	件数	年金額	(別掲)基礎年金額	件数	年金額	(別掲)基礎年金額
千円			千円			千円			千円			千円		
12,918,464	2,308,811,114	6,722,488,499	12,269,995	2,129,601,116	6,541,038,654	648,469	179,209,998	181,449,845	495,928	347,436,241	227,727,308	4,927,120	4,712,552,310	125,519,575
12,960,981	2,314,999,899	6,758,093,275	12,307,770	2,134,349,774	6,573,313,540	653,211	180,650,124	184,779,735	497,291	348,135,887	228,288,552	4,941,388	4,724,503,082	126,940,868
13,006,573	2,321,992,299	6,792,799,459	12,344,948	2,138,890,647	6,604,145,692	661,625	183,101,652	188,653,767	498,631	348,862,004	228,974,597	4,953,599	4,734,430,925	128,396,963
13,065,306	2,351,051,204	6,894,084,747	12,390,424	2,163,750,342	6,699,196,060	674,882	187,300,862	194,888,687	500,100	352,875,168	231,082,130	4,955,014	4,789,054,239	112,374,809
13,095,536	2,351,563,735	6,920,171,070	12,444,622	2,169,690,746	6,738,248,721	650,914	181,872,989	181,922,349	500,577	353,030,253	231,360,576	4,961,868	4,794,764,698	113,238,906
13,137,022	2,353,088,955	6,944,595,210	12,474,517	2,169,061,452	6,758,890,848	662,505	184,027,503	185,704,362	501,454	353,476,656	231,823,126	4,974,531	4,805,216,739	114,683,454
676,011	111,776,641	347,262,587	637,896	101,952,675	336,388,828	38,115	9,823,965	10,873,759	25,271	16,928,170	10,804,310	234,368	204,349,357	4,794,696
174,641	25,914,936	89,533,377	166,225	23,916,891	87,261,877	8,416	1,998,046	2,271,500	5,369	3,341,175	2,636,572	55,591	37,107,384	1,434,460
152,592	24,387,043	83,063,579	144,738	22,442,879	80,809,825	7,854	1,944,164	2,253,754	5,993	3,759,999	2,624,431	57,239	41,452,729	1,620,036
227,534	38,856,492	119,491,365	215,535	35,712,101	115,853,401	11,999	3,144,391	3,637,964	8,758	6,074,150	3,972,305	84,930	72,760,687	2,630,900
137,483	21,128,599	75,705,687	131,691	19,710,032	73,996,643	5,792	1,418,567	1,709,044	4,710	2,957,136	2,050,842	53,228	36,941,262	1,122,612
128,237	20,628,930	73,631,234	122,735	19,187,381	71,900,731	5,502	1,441,549	1,730,503	5,449	3,397,881	2,471,930	48,636	35,436,170	1,178,096
201,883	34,320,306	107,664,292	192,980	31,979,096	105,204,011	8,903	2,341,210	2,460,281	8,745	5,677,120	3,929,651	79,436	64,944,844	2,294,194
286,382	49,414,172	148,604,076	272,309	45,631,416	144,711,611	14,073	3,782,756	3,892,465	9,501	6,793,157	4,841,723	98,862	91,054,765	2,757,236
196,650	34,676,324	102,501,268	187,061	32,065,044	100,023,078	9,589	2,611,280	2,478,191	6,636	4,634,927	3,220,456	71,545	63,387,313	1,905,179
220,806	39,807,349	119,101,149	210,139	36,925,377	116,288,740	10,667	2,881,972	2,812,409	7,596	5,214,209	3,917,227	75,432	65,435,150	1,944,517
724,625	135,399,750	375,215,428	690,604	125,658,787	366,069,427	34,021	9,740,963	9,146,002	21,999	16,909,091	10,768,348	247,567	258,217,724	6,212,697
614,189	111,542,963	320,088,913	584,124	102,911,827	311,568,857	30,065	8,631,136	8,520,057	20,516	15,838,030	9,720,039	215,036	230,462,644	5,309,451
1,151,709	235,006,551	608,178,457	1,083,133	213,374,149	587,188,068	68,576	21,632,402	20,990,389	38,579	29,363,054	18,006,436	436,341	479,066,528	9,197,777
835,517	157,410,489	434,292,266	795,836	145,706,069	423,170,029	39,681	11,704,421	11,122,238	30,118	23,502,659	13,678,371	330,161	390,327,206	7,280,109
253,418	44,110,658	143,066,373	243,359	41,303,776	140,297,186	10,059	2,806,882	2,769,187	10,761	7,050,026	4,589,185	106,566	90,948,336	2,590,093
112,001	20,263,037	65,681,378	105,860	18,581,738	63,747,186	6,141	1,681,299	1,934,192	5,169	3,504,035	2,389,203	55,113	52,010,014	1,109,672
125,136	23,804,480	72,015,647	118,259	21,915,168	69,848,760	6,877	1,889,312	2,166,887	5,466	3,681,993	2,469,128	49,280	44,052,692	1,108,072
77,718	14,975,889	45,073,162	73,551	13,840,332	43,823,192	4,167	1,135,557	1,249,970	3,790	2,538,327	1,520,470	34,209	29,682,032	843,095
95,880	17,641,900	52,006,221	90,390	16,155,684	50,391,486	5,490	1,486,215	1,614,735	2,992	2,003,407	1,582,601	30,785	24,015,045	897,129
242,655	46,283,724	138,950,685	231,446	43,156,202	136,006,431	11,209	3,127,522	2,944,254	10,293	6,807,702	4,861,570	90,461	78,634,421	2,176,166
232,077	42,460,521	126,357,115	218,084	38,664,723	122,567,795	13,993	3,795,798	3,789,320	8,551	6,055,479	3,770,934	89,073	79,822,429	2,022,789
396,884	74,696,117	214,765,253	376,555	68,928,593	209,378,880	20,309	5,767,524	5,386,373	15,934	11,281,531	7,011,727	156,729	153,141,789	3,566,819
691,780	127,145,987	362,977,102	657,588	117,604,941	353,714,118	34,192	9,541,046	9,262,984	27,587	20,417,023	12,833,036	277,377	287,432,923	6,694,022
192,564	34,330,116	105,946,346	183,321	31,787,928	103,311,315	9,243	2,542,188	2,635,031	7,905	5,544,189	3,572,890	76,822	71,891,696	1,587,104
139,179	25,403,455	75,868,137	132,305	23,579,376	73,985,561	6,874	1,824,079	1,882,576	5,461	3,990,518	2,406,795	53,964	51,883,784	1,321,174
277,187	51,368,767	147,081,255	262,295	47,149,056	142,504,733	14,892	4,219,712	4,576,522	10,234	7,436,742	4,232,833	100,446	99,411,442	1,994,712
881,716	164,097,164	450,886,724	840,786	152,308,517	439,366,672	40,930	11,788,647	11,520,052	35,010	25,705,773	15,975,552	342,598	360,438,783	6,974,417
579,971	102,713,434	302,543,617	553,084	95,182,890	294,826,658	26,887	7,530,544	7,716,959	21,550	16,166,383	10,445,099	241,243	260,725,454	5,042,921
150,920	25,539,805	77,901,382	143,694	23,583,527	75,729,117	7,226	1,956,278	2,172,266	4,841	3,686,724	2,321,768	55,326	56,341,865	1,190,960
112,816	18,446,905	58,457,544	107,594	17,059,703	56,950,132	5,222	1,387,203	1,507,412	3,952	2,761,287	1,776,239	44,374	38,993,948	872,774
63,451	11,034,490	35,555,978	60,527	10,272,852	34,786,842	2,924	761,637	769,137	2,744	1,738,420	1,243,387	26,403	20,941,507	521,167
82,767	14,334,121	47,629,878	78,559	13,253,132	46,432,263	4,208	1,080,989	1,197,614	3,769	2,351,039	1,679,432	35,612	28,022,246	680,255
200,397	34,818,710	112,905,481	190,622	32,157,415	110,186,981	9,775	2,661,295	2,718,500	9,228	6,313,278	4,274,527	85,642	79,997,854	1,876,253
299,725	52,644,910	162,057,312	284,237	48,347,606	157,909,763	15,488	4,297,304	4,147,549	13,610	9,552,340	5,852,051	129,712	129,177,766	2,548,424
172,594	28,248,950	93,740,436	164,447	26,080,167	91,507,402	8,147	2,168,783	2,233,034	6,672	4,562,527	3,101,727	78,282	77,174,638	1,372,045
85,059	14,086,575	45,329,382	80,886	12,992,340	44,151,394	4,173	1,094,235	1,177,988	3,617	2,256,115	1,813,311	30,969	24,605,491	653,400
110,455	19,192,597	62,489,968	104,590	17,581,041	60,741,706	5,865	1,611,556	1,748,263	4,596	3,103,208	2,261,221	44,362	39,192,434	952,846
173,250	28,095,250	91,125,945	164,975	25,917,279	89,108,256	8,275	2,177,971	2,017,689	7,405	4,802,822	3,544,285	62,791	54,499,970	1,339,435
91,746	15,184,400	48,958,474	87,469	14,035,750	47,704,177	4,277	1,148,651	1,254,297	3,630	2,300,730	1,580,295	31,051	24,577,698	603,873
506,417	86,023,434	251,859,037	479,669	78,706,097	245,054,227	26,748	7,317,337	6,804,809	22,778	15,474,616	10,904,932	206,201	203,930,176	4,515,267
88,744	14,672,563	48,795,442	83,779	13,369,881	47,428,249	4,965	1,302,682	1,367,193	3,903	2,441,062	1,902,522	34,669	27,466,905	938,572
161,335	26,061,648	82,046,963	152,999	23,953,777	79,862,202	8,336	2,107,871	2,184,761	6,139	3,906,230	3,021,331	61,657	54,047,207	1,386,907
197,757	32,313,723	105,486,728	187,709	29,785,663	102,869,561	10,048	2,528,060	2,617,167	8,898	5,490,755	4,321,274	64,128	49,756,091	1,592,720
138,548	22,184,064	72,211,912	131,181	20,317,062	70,250,879	7,367	1,867,002	1,961,033	5,714	3,621,999	2,864,985	47,925	38,957,294	1,038,666
139,068	22,855,360	73,288,149	132,096	21,128,421	71,444,268	6,972	1,726,939	1,843,880	5,901	3,636,773	2,548,991	41,807	30,697,292	1,129,190
210,984	35,244,582	112,947,911	200,309	32,487,312	110,190,517	10,675	2,757,270	2,757,394	8,688	5,536,449	3,898,658	67,701	48,625,523	1,726,084
105,997	18,892,444	50,703,743	98,724	17,058,718	48,830,529	7,273	1,833,726	1,873,213	5,193	3,191,957	2,498,409	27,797	19,038,862	1,290,969
18,587	3,648,626	3,550,854	18,562	3,641,060	3,547,286	25	7,566	3,568	233	174,44,4				

第 4 表(続) 厚生年金保険 都道府県別年金受給権者状況(旧共済組合計)
(月末現在)

都道府県別		合 計			退 職 年 金			通 算 退 職 年 金			障 害 年 金			遺 族 年 金			通算遺族年金		
		件数	年金額	(別掲)基礎年金額	件数	年金額	(別掲)基礎年金額	件数	年金額	(別掲)基礎年金額	件数	年金額	(別掲)基礎年金額	件数	年金額	(別掲)基礎年金額	件数	年金額	
		千円	千円	千円	千円	千円	千円	千円	千円	千円	千円	千円	千円	千円	千円	千円	千円	千円	
平成 27 年		1 月	536,584	699,056,244	190,034,346	316,632	532,971,046	128,867,632	93,317	22,781,432	59,046,761	6,242	5,916,610	2,029,105	119,424	137,158,171	90,849	969	228,985
		2 月	533,151	693,116,388	189,430,324	314,444	528,239,448	128,439,764	92,915	22,629,857	58,874,174	6,209	5,864,838	2,025,537	118,625	136,155,783	90,849	958	226,462
		3 月	530,072	687,846,944	188,908,303	312,501	524,003,275	128,098,613	92,540	22,505,447	58,699,591	6,182	5,842,690	2,018,254	117,903	135,273,877	91,844	946	221,654
		4 月	527,100	689,220,100	190,144,263	310,603	524,857,904	128,967,653	92,214	22,616,209	59,097,220	6,144	5,848,979	2,019,712	117,199	135,674,223	59,677	940	222,786
		5 月	524,860	685,419,877	189,760,078	309,215	521,881,122	128,711,445	91,943	22,506,813	58,975,094	6,127	5,829,512	2,013,861	116,643	134,982,659	59,677	932	219,770
		6 月	521,939	680,469,745	189,237,160	307,437	518,014,308	128,369,363	91,576	22,379,568	58,801,085	6,096	5,792,299	2,007,036	115,908	134,066,411	59,677	922	217,159
北 海 道	道 森 手 城 田	39,343	53,635,798	13,532,816	22,088	39,102,238	9,225,424	6,516	1,507,965	4,154,346	510	531,709	148,803	10,161	12,480,314	4,243	68	13,572	
		7,745	8,929,391	2,685,957	3,634	6,088,591	1,512,598	1,793	388,136	1,133,544	122	99,879	38,810	2,177	2,348,675	1,005	19	4,109	
		10,570	12,994,089	3,797,889	5,717	9,672,155	2,322,565	2,170	438,416	1,433,891	136	124,498	38,644	2,525	2,753,467	2,789	22	5,553	
		12,973	17,963,763	4,400,512	7,774	13,909,919	2,999,548	2,060	492,439	1,347,185	135	123,135	50,990	2,986	3,433,176	2,789	18	5,095	
		9,346	10,974,631	3,340,030	5,042	7,973,622	2,083,503	1,851	409,253	1,211,223	118	99,529	43,295	2,316	2,488,169	2,009	19	4,058	
山 形 県	形 島 城 木 馬	7,884	9,756,785	2,841,611	4,802	7,489,704	1,981,456	1,244	282,162	825,488	96	80,874	32,657	1,732	1,902,394	2,009	10	1,651	
		11,855	16,317,552	3,741,693	7,229	12,583,023	2,625,976	1,677	411,115	1,068,686	127	118,247	47,030	2,802	3,198,769	-	20	6,399	
		10,253	13,268,321	3,781,840	6,266	10,093,910	2,788,031	1,525	424,030	955,887	111	108,894	35,914	2,330	2,635,365	2,009	21	6,123	
		7,863	10,086,941	2,837,086	4,715	7,607,261	2,001,074	1,229	337,761	794,803	107	99,158	41,209	1,803	2,040,671	-	9	2,090	
		8,535	10,724,692	3,178,864	4,931	8,187,684	2,029,264	1,701	403,158	1,110,955	104	103,646	37,639	1,784	2,026,467	1,005	15	3,737	
埼 玉 県	玉 美 京 奈 川 潟	15,645	24,102,853	5,135,862	10,030	18,770,375	4,035,436	1,680	454,579	1,047,906	168	179,702	52,520	3,750	4,693,767	-	17	4,431	
		15,874	23,118,573	5,557,614	9,952	17,848,701	4,280,671	1,965	531,132	1,219,937	174	180,732	57,006	3,753	4,551,186	-	30	6,822	
		17,614	29,573,470	5,393,189	11,507	23,113,589	4,372,373	1,624	492,283	970,636	162	182,251	49,175	4,303	5,780,887	1,005	18	4,460	
		17,520	28,163,219	5,516,796	11,306	22,016,165	4,345,356	1,841	511,203	1,126,526	152	156,652	43,910	4,200	5,473,407	1,005	21	5,793	
		16,423	21,303,047	5,985,858	9,736	16,448,472	4,012,248	2,881	714,817	1,912,302	172	149,130	53,720	3,611	3,985,415	7,588	23	5,213	
富 山 県	山 川 井 梨 野	6,812	7,907,833	2,716,246	4,098	6,120,382	1,797,331	1,325	318,150	889,963	84	73,240	26,943	1,291	1,392,612	2,009	14	3,450	
		7,452	9,782,812	2,710,599	4,821	7,686,959	2,023,728	1,003	252,546	669,319	77	81,831	17,552	1,534	1,757,323	-	17	4,155	
		5,486	6,418,163	2,106,373	3,227	4,937,460	1,143	299,182	755,388	72	65,320	20,702	1,041	1,115,436	1,005	3	766		
		4,075	4,905,207	1,569,669	2,436	3,717,916	1,099,919	705	190,472	442,449	63	56,894	26,296	864	938,466	1,005	7	1,460	
		18,648	22,390,652	7,537,661	10,537	17,237,783	4,589,071	4,358	1,129,640	2,877,379	207	189,340	69,426	3,509	3,826,684	1,785	37	7,206	
岐 阜 県	阜 岡 知 重 貢	10,152	12,038,762	4,206,783	5,801	9,109,506	2,661,992	2,264	630,742	1,513,783	112	111,377	31,009	1,957	2,183,083	-	18	4,054	
		18,244	23,732,195	6,686,360	10,946	18,301,714	4,553,378	3,282	863,428	2,075,030	177	167,057	57,952	3,804	4,391,956	-	35	8,040	
		16,699	21,630,157	6,705,715	9,865	16,728,833	4,499,306	3,376	830,535	2,142,489	182	182,686	63,920	3,252	3,880,725	-	24	7,378	
		9,712	11,402,690	3,967,709	5,771	8,806,470	2,656,193	1,993	510,514	1,276,083	112	103,786	35,433	1,818	1,977,298	-	18	4,622	
		8,112	11,003,745	2,727,135	5,147	8,567,181	2,052,815	1,068	288,401	642,921	95	87,042	31,399	1,791	2,059,700	-	11	1,421	
京 大 阪 府	都 阪 庫 良 山	9,647	13,611,772	3,259,842	6,349	10,833,448	2,447,549	1,223	357,963	781,150	110	108,271	30,362	1,953	2,309,376	780	12	2,714	
		12,840	19,215,226	4,443,696	8,616	15,122,049	3,673,830	1,232	317,454	731,582	146	150,583	37,279	2,828	3,619,544	1,005	18	5,596	
		17,911	23,813,427	6,520,723	11,169	18,317,512	4,784,007	2,650	670,671	1,668,927	188	174,548	65,780	3,883	4,646,137	2,009	21	4,558	
		4,978	6,969,021	1,779,166	3,233	5,426,396	1,387,110	593	170,683	366,508	64	63,492	25,548	1,078	1,306,026	-	10	2,425	
		5,652	6,536,739	2,173,973	3,512	5,058,907	1,521,193	996	261,034	629,962	77	72,514	22,818	1,055	1,141,641	-	12	2,643	
鳥 取 県	取 根 山 島 口	6,332	7,249,073	2,322,099	3,345	5,286,933	1,336,742	1,461	326,513	963,485	68	62,115	21,872	1,448	1,571,886	-	10	1,626	
		7,578	7,941,055	2,982,509	4,094	5,825,504	1,760,685	1,815	432,187	1,180,286	98	81,577	38,225	1,554	1,598,178	3,313	17	3,609	
		12,276	15,020,006	4,775,394	7,304	11,616,059	3,136,086	2,377	560,590	1,595,818	146	150,230	43,490	2,432	2,689,472	-	17	3,655	
		17,846	22,824,875	6,548,761	10,302	17,328,266	4,251,986	3,469	834,919	2,241,407	172	162,324	54,364	3,858	4,488,933	1,005	45	10,432	
		12,828	16,101,655	4,438,561	7,226	11,861,056	2,894,676	2,338	554,740	1,499,390	130	116,233	43,490	3,104	3,561,832	1,005	30	7,796	
徳 島 県	島 川 媛 知 高 福	5,235	6,022,008	2,020,343	3,064	4,665,249	1,321,525	1,108	281,072	673,436	85	77,842	25,383	963	994,754	-	15	3,092	
		7,654	10,467,507	2,687,257	4,685	8,215,136	1,856,179	1,300	313,422	805,305	90	108,826	24,768	1,567	1,827,638	1,005	12	2,487	
		10,446	10,717,953	4,603,178	5,356	8,065,812	2,601,684	3,103	677,289	1,960,221	127	118,313	39,844	1,839	1,852,251	1,229	21	4,289	
		5,399	5,250,153	2,370,556	2,707	3,909,038	1,250,017	1,752	438,219	1,098,383	58	48,293	18,917	875	852,471	3,238	7	2,132	
		19,555	29,089,849	5,821,010	12,322	22,162,860	4,512,183	1,921	438,640	1,223,981	208	206,224	81,833	5,078	6,275,111	3,014	26	7,014	
佐 長 崎 県	賀 崎 本 分 崎	5,910	7,405,955	2,096,888	3,277	5,430,334	1,356,805	1,060	231,225	707,728	88	86,196	29,342	1,473	1,655,944	3,014	12	2,256	
		6,058	6,982,991	2,258,516	3,196	5,099,263	1,410,122	1,325	330,865	811,641	91	73,871	36,753						

第 4 表(続) 厚生年金保険 都道府県別年金受給権者状況(旧共済組合計 旧法分)
(月末現在)

月 別	合 計		退 職 年 金					減 額 退 職 年 金					通 算 退 職 年 金		
			計	退 職		在 職		計	退 職		在 職		計	退 職	
	件数	年金額	件数	件数	年金額	件数	年金額	件数	件数	年金額	件数	年金額	件数	件数	年金額
	千円		千円		千円		千円		千円		千円		千円		
平成 27 年 1月	184, 767	369, 669, 020	93, 132	92, 928	226, 749, 813	204	266, 548	45, 312	45, 247	92, 855, 209	65	66, 767	5, 474	5, 474	2, 572, 543
2月	182, 772	365, 420, 260	91, 891	91, 686	223, 650, 044	205	267, 954	44, 997	44, 933	92, 171, 310	64	65, 628	5, 376	5, 376	2, 523, 688
3月	181, 002	361, 624, 527	90, 779	90, 574	220, 857, 290	205	267, 409	44, 692	44, 629	91, 515, 472	63	64, 870	5, 296	5, 296	2, 487, 972
4月	179, 326	361, 378, 590	89, 713	89, 510	220, 243, 307	203	268, 066	44, 415	44, 354	91, 774, 051	61	63, 702	5, 224	5, 224	2, 479, 466
5月	178, 052	358, 709, 357	88, 930	88, 726	218, 310, 919	204	269, 379	44, 205	44, 144	91, 319, 855	61	63, 725	5, 157	5, 157	2, 446, 454
6月	176, 416	355, 209, 264	87, 912	87, 708	215, 744, 362	204	269, 143	43, 951	43, 889	90, 759, 613	62	64, 787	5, 080	5, 080	2, 410, 625

月 別	通算退職年金		障 害 年 金					遺 族 年 金					通算遺族年金	
	在 職		計	職 務 上		職 務 外		計	職 務 上		職 務 外			
	件数	年金額	件数	件数	年金額	件数	年金額	件数	件数	年金額	件数	年金額	件数	年金額
	千円		千円		千円		千円		千円		千円		千円	
平成 27 年 1月	-	-	2, 220	75	82, 476	2, 145	3, 134, 908	37, 660	253	225, 363	37, 407	43, 486, 408	969	228, 985
2月	-	-	2, 197	74	80, 703	2, 123	3, 092, 079	37, 353	252	224, 512	37, 101	43, 117, 880	958	226, 462
3月	-	-	2, 190	74	80, 703	2, 116	3, 082, 952	37, 099	250	222, 412	36, 849	42, 823, 793	946	221, 654
4月	-	-	2, 171	73	80, 573	2, 098	3, 077, 046	36, 863	250	224, 498	36, 613	42, 945, 094	940	222, 786
5月	-	-	2, 163	72	79, 403	2, 091	3, 065, 216	36, 665	249	223, 803	36, 416	42, 710, 834	932	219, 770
6月	-	-	2, 147	72	79, 403	2, 075	3, 041, 007	36, 404	248	223, 093	36, 156	42, 400, 072	922	217, 159

第 4 表(続) 厚生年金保険 都道府県別年金受給権者状況(旧共済組合計 新法分)
(月末現在)

月 別	合 計			退 職 共 済 年 金											
				計								特 別 支 給			
				退 職			在 職		計		退 職				
件数	年金額	(別掲)基礎年金額	件数	年金額	(別掲)基礎年金額	件数	年金額	(別掲)基礎年金額	件数	年金額	件数	年金額	件数	年金額	
		千円	千円		千円	千円		千円	千円		千円		千円		千円
平成 27 年 1月	351,817	329,387,223	190,034,346	266,031	233,241,598	187,914,393	262,813	231,158,191	185,722,481	3,218	2,083,407	1,286	1,173,527	1,078	943,775
2月	350,379	327,696,128	189,430,324	265,095	232,190,682	187,313,938	261,913	230,142,854	185,146,006	3,182	2,047,828	1,228	1,117,703	1,025	894,062
3月	349,070	326,222,417	188,908,303	264,274	231,315,710	186,798,205	261,126	229,289,021	184,648,449	3,148	2,026,689	1,176	1,069,934	983	856,636
4月	347,774	327,841,510	190,144,263	263,465	232,645,520	188,064,873	260,362	230,626,248	185,917,667	3,103	2,019,271	1,124	1,032,140	941	828,813
5月	346,808	326,710,520	189,760,078	262,866	231,977,604	187,686,539	259,795	229,988,918	185,557,388	3,071	1,988,686	1,090	994,985	914	799,223
6月	345,523	325,260,481	189,237,160	262,070	231,145,345	187,170,447	259,023	229,180,657	185,051,668	3,047	1,964,688	1,054	964,016	886	775,035

月 別	退 職 共 済 年 金															
	特 別 支 給		(再 掲) 繰 上 げ 支 給						本 来 支 給				(再 掲) 減 額 あ り		退 年 相 当	
			計		退 職		在 職									
	件数	年金額	件数	年金額	件数	年金額	件数	年金額	件数	年金額	(別掲)基礎年金額	件数	年金額	件数	年金額	
		千円		千円		千円		千円		千円		千円		千円		千円
平成 27 年 1月	208	229,753	822	621,005	755	564,486	67	56,519	264,745	232,068,071	187,898,991	76,461	79,639,792	178,188	213,032,709	
2月	203	223,642	785	591,714	719	535,922	66	55,792	263,867	231,072,978	187,299,697	76,245	79,345,460	177,556	212,084,513	
3月	193	213,298	753	567,031	691	514,281	62	52,751	263,098	230,245,777	186,785,953	76,087	79,119,896	177,030	211,298,235	
4月	183	203,327	716	542,504	654	489,461	62	53,043	262,341	231,613,380	188,053,481	75,918	79,685,334	176,475	212,508,777	
5月	176	195,762	697	525,727	638	475,333	59	50,394	261,776	230,982,618	187,675,191	75,803	79,521,714	176,080	211,917,245	
6月	168	188,981	668	502,839	614	455,996	54	46,844	261,016	230,181,329	187,160,234	75,657	79,311,143	175,574	211,176,402	

月 別	退 職 共 済 年 金														
	退 年 相 当						通 退 相 当								
	計		退 職		在 職		計			退 職			在 職		
	(別掲)基礎年金額	件 数	年 金 額	(別掲)基礎年金額	件 数	年 金 額	件 数	年 金 額	(別掲)基礎年金額	件 数	年 金 額	(別掲)基礎年金額	件 数	年 金 額	
平成 27 年	1月	千円 128,867,632	176,086	千円 211,190,312	千円 127,453,352	2,102	千円 1,842,397	87,843	千円 20,208,889	千円 59,046,761	86,727	千円 19,967,880	千円 58,269,129	1,116	千円 241,009
	2月	128,439,764	175,483	210,275,951	127,043,236	2,073	1,808,562	87,539	20,106,169	58,874,174	86,430	19,866,903	58,102,770	1,109	239,266
	3月	128,098,613	174,974	209,509,274	126,707,514	2,056	1,788,961	87,244	20,017,475	58,699,591	86,152	19,779,747	57,940,936	1,092	237,728
	4月	128,967,653	174,449	210,726,588	127,576,866	2,026	1,782,188	86,990	20,136,743	59,097,220	85,913	19,899,660	58,340,801	1,077	237,083
	5月	128,711,445	174,074	210,161,412	127,329,922	2,006	1,755,834	86,786	20,060,358	58,975,094	85,721	19,827,506	58,227,466	1,065	232,852
	6月	128,369,363	173,596	209,446,452	127,002,293	1,978	1,729,950	86,496	19,968,943	58,801,085	85,427	19,734,205	58,049,375	1,069	234,738

月 別	障 害 共 済 年 金								遺 族 共 済 年 金								
	計			職 務 上		職 務 外			計			職 務 上		職 務 外			
	件 数	年 金 額	(別掲)基礎年金額	件 数	年 金 額	件 数	年 金 額	件 数	年 金 額	(別掲)基礎年金額	件 数	年 金 額	件 数	年 金 額	件 数	年 金 額	
		千円	千円		千円		千円		千円		千円		千円		千円		千円
平成 27 年 1月	4,022	2,699,225	2,029,105	185	142,207	3,837	2,557,019	81,764	93,446,400	90,849	290	229,868	81,474	93,216,532			
2月	4,012	2,692,055	2,025,537	185	141,995	3,827	2,550,060	81,272	92,813,391	90,849	289	229,042	80,983	92,584,349			
3月	3,992	2,679,035	2,018,254	181	139,430	3,811	2,539,605	80,804	92,227,672	91,844	289	228,600	80,515	91,999,072			
4月	3,973	2,691,359	2,019,712	181	140,756	3,792	2,550,604	80,336	92,504,631	59,677	289	230,845	80,047	92,273,786			
5月	3,964	2,684,894	2,013,861	181	140,777	3,783	2,544,116	79,978	92,048,023	59,677	287	230,197	79,691	91,817,826			
6月	3,949	2,671,890	2,007,036	180	140,143	3,769	2,531,747	79,504	91,443,246	59,677	288	229,932	79,216	91,213,314			

第5表 厚生年金保険 月別年金種別別年金受給者状況（厚生年金保険計）
（月末現在）

月 別	合 計			老 齢 年 金			通 算 老 齢 年 金			障 害 年 金			遺 族 年 金			通算遺族年金	
	件数	年金額	(別掲)基礎年金額	件数	年金額	(別掲)基礎年金額	件数	年金額	(別掲)基礎年金額	件数	年金額	(別掲)基礎年金額	件数	年金額	(別掲)基礎年金額	件数	年金額
		千円	千円		千円	千円		千円	千円		千円	千円		千円	千円		千円
平成 27 年 1月	32,792,089	25,577,907,333	14,719,823,621	14,533,467	17,688,920,400	8,048,586,077	12,639,505	2,381,894,570	6,400,297,372	402,754	296,532,755	196,229,699	5,180,376	5,201,200,512	74,710,473	35,987	9,359,096
2月	32,862,990	25,589,130,315	14,793,178,293	14,557,988	17,689,568,991	8,084,382,083	12,676,449	2,385,321,312	6,436,475,164	403,456	296,638,780	196,741,683	5,189,499	5,208,338,083	75,579,363	35,598	9,263,150
3月	32,931,988	25,599,332,270	14,865,803,154	14,581,190	17,690,800,475	8,120,123,198	12,714,814	2,388,980,782	6,471,904,818	403,919	296,623,772	197,315,216	5,196,838	5,213,750,950	76,459,923	35,227	9,176,291
4月	33,026,080	25,844,280,305	15,070,122,586	14,614,280	17,846,647,326	8,233,695,677	12,765,976	2,415,843,247	6,570,664,229	404,370	299,322,773	198,974,121	5,206,566	5,273,280,591	66,788,560	34,888	9,186,368
5月	33,074,436	25,855,521,726	15,124,976,942	14,634,261	17,857,694,950	8,261,091,354	12,791,616	2,414,512,852	6,597,372,613	404,208	298,903,323	199,189,258	5,209,765	5,275,299,525	67,323,717	34,586	9,111,076
6月	33,128,371	25,851,727,148	15,173,992,383	14,647,354	17,849,330,088	8,283,858,752	12,824,670	2,413,205,044	6,622,409,540	404,239	298,606,304	199,532,004	5,217,884	5,281,565,186	68,192,088	34,224	9,020,526

（新規裁定）

月 別	合 計			老 齢 年 金			通 算 老 齢 年 金			障 害 年 金			遺 族 年 金			通算遺族年金	
	件数	年金額	(別掲)基礎年金額	件数	年金額	(別掲)基礎年金額	件数	年金額	(別掲)基礎年金額	件数	年金額	(別掲)基礎年金額	件数	年金額	(別掲)基礎年金額	件数	年金額
		千円	千円		千円	千円		千円	千円		千円	千円		千円	千円		千円
平成 27 年 1月	114,005	66,174,742	9,750,445	34,139	31,808,680	1,983,461	51,678	7,330,015	5,827,216	2,560	1,875,882	1,122,446	25,623	25,159,587	817,322	5	578
2月	140,688	83,347,608	11,225,964	43,596	40,272,929	2,305,351	61,834	8,844,049	6,698,963	3,038	2,174,234	1,334,737	32,216	32,055,120	886,912	4	1,277
3月	135,626	78,915,588	10,915,151	41,999	38,990,821	2,291,462	61,283	8,824,391	6,444,132	2,892	2,059,370	1,276,805	29,449	29,039,855	902,752	3	1,151
4月	157,714	91,017,701	13,176,302	48,564	45,159,038	2,872,038	72,539	10,536,251	7,993,500	3,007	2,159,366	1,360,779	33,603	33,162,771	949,985	1	275
5月	95,104	53,994,984	7,793,843	28,257	26,188,012	1,784,206	45,310	6,580,424	4,670,788	1,740	1,227,067	776,888	19,797	19,999,480	561,962	-	-
6月	121,941	69,934,020	9,890,245	34,903	32,437,031	2,122,299	56,522	8,374,093	5,778,876	2,335	1,681,526	1,090,166	28,181	27,441,369	898,905	-	-

（失 権）

月 別	合 計			老 齢 年 金			通 算 老 齢 年 金			障 害 年 金			遺 族 年 金			通算遺族年金	
	件数	年金額	(別掲)基礎年金額	件数	年金額	(別掲)基礎年金額	件数	年金額	(別掲)基礎年金額	件数	年金額	(別掲)基礎年金額	件数	年金額	(別掲)基礎年金額	件数	年金額
		千円	千円		千円	千円		千円	千円		千円	千円		千円	千円		千円
平成 27 年 1月	85,751	95,570,919	28,903,975	41,595	69,101,376	17,650,331	25,397	7,748,933	10,382,627	1,371	1,405,794	743,335	17,058	17,224,809	127,682	330	90,007
2月	117,663	127,776,175	40,469,736	56,321	91,319,967	24,767,620	34,887	10,174,715	14,681,309	1,444	1,394,154	825,175	24,580	24,775,935	195,632	431	111,405
3月	114,269	122,954,316	38,849,623	53,973	87,048,663	23,605,553	34,906	10,729,292	14,190,169	1,631	1,564,319	910,617	23,371	23,514,086	143,284	388	97,956
4月	119,329	131,171,095	40,084,952	56,642	94,189,193	22,894,933	33,535	10,419,922	13,670,567	1,778	1,793,663	1,030,642	26,958	24,659,745	2,488,810	416	108,573
5月	80,685	85,174,434	27,894,698	37,719	59,638,169	16,735,895	23,952	6,807,500	10,351,725	1,183	1,119,898	657,865	17,497	17,520,946	149,213	334	87,921
6月	99,765	103,945,816	34,582,025	45,429	71,011,671	20,750,981	30,263	8,824,693	12,903,306	1,300	1,187,525	768,990	22,374	22,819,243	158,748	399	102,684

第5表(続) 厚生年金保険 月別年金種別別年金受給者状況(厚生年金保険計 (旧共済組合を除く))

(月末現在)

月 別	合 計			老 齢 年 金			通 算 老 齢 年 金			障 害 年 金			遺 族 年 金			通算遺族年金	
	件 数	年 金 額	(別掲)基礎年金額	件 数	年 金 額	(別掲)基礎年金額	件 数	年 金 額	(別掲)基礎年金額	件 数	年 金 額	(別掲)基礎年金額	件 数	年 金 額	(別掲)基礎年金額	件 数	年 金 額
	千円	千円	千円	千円	千円	千円	千円	千円	千円	千円	千円	千円	千円	千円	千円	千円	千円
平成 27 年 1月	32,274,505	24,889,067,085	14,536,200,186	14,219,906	17,158,224,718	7,921,555,844	12,552,693	2,360,344,200	6,345,295,605	398,873	292,580,791	194,726,127	5,067,944	5,068,771,700	74,622,610	35,089	9,145,676
2月	32,348,785	24,906,192,824	14,610,145,566	14,246,605	17,163,592,569	7,957,774,985	12,590,021	2,363,919,112	6,381,636,243	399,599	292,728,505	195,242,838	5,077,849	5,076,900,385	75,491,501	34,711	9,052,253
3月	32,420,824	24,921,649,042	14,683,282,849	14,271,744	17,169,056,064	7,993,854,139	12,628,749	2,367,701,338	6,417,232,252	400,083	292,729,282	195,825,393	5,085,896	5,083,192,158	76,371,065	34,352	8,970,201
4月	32,517,839	25,165,286,374	14,886,417,475	14,306,722	17,324,056,736	8,106,571,658	12,680,229	2,394,462,529	6,515,626,901	400,571	295,439,350	197,488,024	5,096,299	5,142,348,527	66,730,892	34,018	8,979,233
5月	32,568,397	25,180,316,874	14,941,644,811	14,328,080	17,338,070,375	8,134,218,624	12,706,131	2,393,239,634	6,542,451,320	400,422	295,035,880	197,708,817	5,100,040	5,145,064,028	67,266,049	33,724	8,906,956
6月	32,625,206	25,181,439,487	14,991,166,301	14,342,937	17,333,558,673	8,157,319,932	12,739,536	2,392,055,695	6,567,651,611	400,486	294,774,577	198,060,339	5,108,876	5,152,231,694	68,134,419	33,371	8,818,848

(新規裁定)

月 別	合 計			老 齢 年 金			通 算 老 齢 年 金			障 害 年 金			遺 族 年 金			通算遺族年金	
	件 数	年 金 額	(別掲)基礎年金額	件 数	年 金 額	(別掲)基礎年金額	件 数	年 金 額	(別掲)基礎年金額	件 数	年 金 額	(別掲)基礎年金額	件 数	年 金 額	(別掲)基礎年金額	件 数	年 金 額
	千円	千円	千円	千円	千円	千円	千円	千円	千円	千円	千円	千円	千円	千円	千円	千円	千円
平成 27 年 1月	113,954	66,160,493	9,731,770	34,136	31,804,112	1,983,461	51,633	7,322,021	5,808,541	2,559	1,875,175	1,122,446	25,621	25,158,607	817,322	5	578
2月	140,633	83,318,891	11,214,736	43,584	40,250,967	2,305,351	61,795	8,839,316	6,687,735	3,036	2,172,290	1,334,737	32,214	32,055,041	886,912	4	1,277
3月	135,590	78,901,526	10,903,107	41,994	38,982,557	2,290,690	61,255	8,820,260	6,432,861	2,891	2,058,790	1,276,805	29,447	29,038,767	902,752	3	1,151
4月	157,659	90,982,211	13,164,975	48,550	45,134,592	2,870,814	72,507	10,528,261	7,983,397	3,007	2,159,366	1,360,779	33,594	33,159,717	949,985	1	275
5月	95,051	53,968,124	7,775,179	28,246	26,166,855	1,783,811	45,275	6,578,485	4,652,519	1,738	1,225,466	776,888	19,792	19,997,317	561,962	-	-
6月	121,882	69,872,125	9,878,787	34,878	32,384,956	2,122,299	56,493	8,367,523	5,769,172	2,332	1,679,557	1,088,410	28,179	27,440,088	898,905	-	-

(失 権)

月 別	合 計			老 齢 年 金			通 算 老 齢 年 金			障 害 年 金			遺 族 年 金			通算遺族年金	
	件 数	年 金 額	(別掲)基礎年金額	件 数	年 金 額	(別掲)基礎年金額	件 数	年 金 額	(別掲)基礎年金額	件 数	年 金 額	(別掲)基礎年金額	件 数	年 金 額	(別掲)基礎年金額	件 数	年 金 額
	千円	千円	千円	千円	千円	千円	千円	千円	千円	千円	千円	千円	千円	千円	千円	千円	千円
平成 27 年 1月	83,514	91,795,214	28,504,511	40,118	66,003,584	17,355,136	25,119	7,655,045	10,282,222	1,361	1,391,732	739,471	16,592	16,655,930	127,682	324	88,924
2月	114,196	121,858,026	39,915,891	54,098	86,574,320	24,356,129	34,459	10,021,071	14,542,977	1,420	1,352,161	821,890	23,799	23,801,592	194,895	420	108,882
3月	111,170	117,707,069	38,371,346	51,999	82,812,625	23,267,386	34,513	10,602,035	14,058,411	1,618	1,553,985	902,889	22,664	22,645,275	142,661	376	93,148
4月	116,346	126,109,355	39,592,817	54,736	90,139,293	22,543,905	33,179	10,303,937	13,542,607	1,753	1,753,170	1,022,132	26,267	23,805,322	2,484,173	411	107,632
5月	78,430	81,365,142	27,534,124	36,319	56,636,244	16,481,261	23,653	6,697,946	10,249,824	1,172	1,105,589	654,564	16,960	16,840,459	148,476	326	84,905
6月	96,828	98,986,825	34,105,947	43,619	67,103,628	20,414,337	29,880	8,694,560	12,772,032	1,277	1,159,192	762,944	21,662	21,929,220	156,634	390	100,226

第5表(続) 厚生年金保険 月別年金種別別年金受給者状況(旧法厚生年金保険)
(月末現在)

月 別	合 計		老 齢 年 金						特 例 老 齢 年 金		通 算 老 齢 年 金				
			計		退 職		在 職				計		退 職		
	件数	年金額	件数	年金額	件数	年金額	件数	年金額	件数	年金額	件数	年金額	件数	年金額	
平成 27 年	1月	1,778,572	1,906,949,635	702,433	1,195,613,772	701,089	1,193,691,721	1,344	1,922,051	13	13,520	574,364	216,039,947	573,164	215,476,357
	2月	1,756,510	1,881,740,860	692,529	1,177,081,248	691,207	1,175,188,716	1,322	1,892,532	13	13,520	565,892	212,886,599	564,670	212,300,865
	3月	1,735,870	1,858,371,562	683,407	1,160,059,762	682,097	1,158,189,133	1,310	1,870,630	13	13,520	557,803	209,770,394	556,601	209,197,533
	4月	1,716,764	1,854,179,960	674,826	1,155,019,636	673,527	1,153,146,853	1,299	1,872,783	13	13,650	550,476	208,911,388	549,310	208,361,661
	5月	1,701,906	1,837,307,165	668,353	1,142,894,598	667,064	1,141,036,710	1,289	1,857,888	12	12,036	544,703	206,693,671	543,538	206,141,885
	6月	1,683,855	1,816,708,681	660,385	1,127,936,424	659,110	1,126,103,915	1,275	1,832,509	12	12,036	537,735	204,040,505	536,573	203,484,809

(新規裁定)

月 別	通算老齡年金		障 害 年 金		遺 族 年 金		通 算 遺 族 年 金		合 計		老 齡 年 金				
	在 職										計		退 職		
	件数	年金額	件数	年金額	件数	年金額	件数	年金額	件数	年金額	件数	年金額	件数	年金額	
平成 27 年	1月	1,200	563,589	46,045	53,687,236	421,354	432,634,376	34,363	8,960,786	651	317,439	128	212,388	125	208,282
	2月	1,222	585,734	45,743	53,323,081	418,336	429,566,599	33,997	8,869,814	457	215,123	83	142,091	83	142,091
	3月	1,202	572,861	45,408	52,941,016	415,592	426,796,592	33,647	8,790,278	429	213,842	84	143,187	84	143,187
	4月	1,166	549,727	45,111	53,146,163	413,019	428,290,119	33,319	8,799,005	472	196,879	68	122,682	67	121,189
	5月	1,165	551,786	44,857	52,835,430	410,945	426,141,869	33,036	8,729,560	245	108,027	40	70,195	38	67,144
	6月	1,162	555,696	44,588	52,534,051	408,446	423,542,562	32,689	8,643,103	377	152,759	47	89,506	46	88,219

月 別	老齡年金		通 算 老 齡 年 金						障 害 年 金		遺 族 年 金		通 算 遺 族 年 金	
	在 職		計		退 職		在 職							
	件数	年金額	件数	年金額	件数	年金額	件数	年金額	件数	年金額	件数	年金額	件数	年金額
平成 27 年	1月	3 千円 4, 107	509 千円 95, 165	509 千円 95, 165	— 千円 —	6 千円 5, 714	4 千円 3, 684	4 千円 488						
	2月	— —	370 千円 70, 766	370 千円 70, 766	— 千円 —	1 千円 1, 095	— 千円 —	3 千円 1, 171						
	3月	— —	335 千円 62, 494	335 千円 62, 494	— 千円 —	4 千円 4, 246	3 千円 2, 763	3 千円 1, 151						
	4月	1 千円 1, 494	401 千円 71, 762	401 千円 71, 762	— 千円 —	1 千円 1, 230	1 千円 930	1 千円 275						
	5月	2 千円 3, 051	203 千円 35, 715	203 千円 35, 715	— 千円 —	2 千円 2, 117	— 千円 —	— 千円 —						
	6月	1 千円 1, 288	325 千円 56, 235	325 千円 56, 235	— 千円 —	5 千円 7, 018	— 千円 —	— 千円 —						

第5表(続) 厚生年金保険 月別年金種別別年金受給者状況(新法厚生年金保険)
(月末現在)

月 別	合 計			老 齢 厚 生 年 金											
				計									基礎または定額あり		
				計			退 職			在 職			計		
	件数	年金額	(別掲)基礎年金額				件数	年金額	(別掲)基礎年金額	件数	年金額	(別掲)基礎年金額	件数	年金額	(別掲)基礎年金額
	千円	千円	千円	千円	千円	千円	千円	千円	千円	千円	千円	千円	千円	千円	千円
平成 27 年 1月	30,459,731	22,908,512,228	14,536,200,186	25,476,711	18,059,981,257	14,266,851,449	22,767,144	15,445,775,166	13,237,167,201	2,709,567	2,614,206,091	1,029,684,248	22,458,715	16,366,577,370	14,266,851,449
2月	30,556,427	22,951,619,408	14,610,145,566	25,559,360	18,091,235,555	14,339,411,228	22,833,453	15,461,455,037	13,297,560,968	2,725,907	2,629,780,518	1,041,850,260	22,555,215	16,404,864,736	14,339,411,228
3月	30,649,494	22,991,237,748	14,683,282,849	25,640,702	18,121,237,098	14,411,086,391	22,887,588	15,465,058,950	13,352,390,889	2,753,114	2,656,178,148	1,058,695,502	22,651,305	16,443,081,757	14,411,086,391
4月	30,765,966	23,239,230,195	14,886,417,475	25,743,323	18,309,055,538	14,622,198,559	22,951,267	15,600,647,897	13,535,036,520	2,792,056	2,708,407,641	1,087,162,039	22,724,411	16,612,733,137	14,622,198,559
5月	30,831,676	23,271,738,692	14,941,644,811	25,803,051	18,336,708,078	14,676,669,944	23,070,510	15,682,922,268	13,616,276,361	2,732,541	2,653,785,810	1,060,393,584	22,768,935	16,647,257,986	14,676,669,944
6月	30,906,848	23,294,116,980	14,991,166,301	25,866,460	18,349,143,271	14,724,971,543	23,108,390	15,679,101,748	13,653,000,461	2,758,070	2,670,041,523	1,071,971,082	22,800,535	16,657,161,982	14,724,971,543

月 別	老 齢 厚 生 年 金													
									特 別 支 給					
	基 礎 ま た は 定 額 あ り						基礎及び定額なし		計			退 職		
	基礎繰上げあり			基礎繰上げなし										
	件数	年金額	(別掲)基礎年金額	件数	年金額	(別掲)基礎年金額	件数	年金額	件数	年金額	(別掲)基礎年金額	件数	年金額	(別掲)基礎年金額
	千円	千円		千円	千円		千円		千円	千円		千円	千円	
平成 27 年 1月	1,781,497	599,583,519	919,963,713	20,677,218	15,766,993,851	13,346,887,737	3,017,996	1,693,403,887	4,725,359	2,822,526,946	180,033,275	3,514,136	1,870,641,934	161,591,721
2月	1,787,328	602,439,317	924,015,698	20,767,887	15,802,425,420	13,415,395,530	3,004,145	1,686,370,819	4,696,233	2,801,753,274	177,797,678	3,486,979	1,850,444,962	159,527,844
3月	1,793,745	605,236,067	928,304,265	20,857,560	15,837,845,690	13,482,782,126	2,989,397	1,678,155,341	4,667,797	2,778,504,718	175,872,423	3,456,226	1,824,890,232	157,663,118
4月	1,802,504	614,185,480	942,435,172	20,921,907	15,998,547,656	13,679,763,387	3,018,912	1,696,322,401	4,656,886	2,779,725,725	176,430,188	3,433,079	1,812,731,436	157,792,013
5月	1,806,722	616,134,215	945,270,825	20,962,213	16,031,123,771	13,731,399,120	3,034,116	1,689,450,093	4,632,896	2,764,582,705	174,670,261	3,432,679	1,821,669,090	156,358,672
6月	1,812,482	618,588,729	948,852,948	20,988,053	16,038,573,252	13,776,118,595	3,065,925	1,691,981,290	4,623,408	2,744,611,756	173,953,597	3,414,755	1,800,021,403	155,429,163

月 別	老 齢 厚 生 年 金														
	特 別 支 給			繰 上 げ 支 給									65歳以上本来		
	在 職			計			退 職			在 職			計		
	件数	年金額	(別掲)基礎年金額	件数	年金額	(別掲)基礎年金額	件数	年金額	(別掲)基礎年金額	件数	年金額	(別掲)基礎年金額	件数	年金額	(別掲)基礎年金額
	千円	千円	千円	千円	千円	千円	千円	千円	千円	千円	千円	千円	千円	千円	千円
平成 27 年 1月	1,211,223	951,885,013	18,441,554	19,838	12,700,566	9,059,301	15,630	9,692,370	7,037,392	4,208	3,008,197	2,021,909	20,486,116	14,982,344,643	13,848,289,085
2月	1,209,254	951,308,312	18,269,835	20,744	13,282,626	9,473,309	16,323	10,126,277	7,349,165	4,421	3,156,348	2,124,144	20,596,064	15,033,166,315	13,922,030,146
3月	1,211,571	953,614,486	18,209,305	21,527	13,785,117	9,827,161	16,963	10,521,127	7,632,693	4,564	3,263,990	2,194,468	20,704,134	15,085,257,937	13,994,635,880
4月	1,223,807	966,994,288	18,638,175	22,598	14,570,273	10,413,789	17,779	11,093,059	8,075,288	4,819	3,477,215	2,338,501	20,815,243	15,267,961,291	14,201,457,056
5月	1,200,217	942,913,615	18,311,589	23,252	14,970,804	10,717,120	18,307	11,400,326	8,317,216	4,945	3,570,478	2,399,905	20,897,406	15,309,567,750	14,256,751,452
6月	1,208,653	944,590,353	18,524,433	24,120	15,488,592	11,118,617	18,938	11,764,330	8,604,201	5,182	3,724,262	2,514,415	20,968,269	15,340,483,125	14,304,522,731

第5表(続) 厚生年金保険 月別年金種別別年金受給者状況(新法厚生年金保険)
(月末現在)

月 別	老 齢 厚 生 年 金														
	65 歳 以 上 本 来						繰 下 げ 支 給								
	退 職			在 職			計			退 職			在 職		
	件数	年金額	(別掲)基礎年金額	件数	年金額	(別掲)基礎年金額	件数	年金額	(別掲)基礎年金額	件数	年金額	(別掲)基礎年金額	件数	年金額	(別掲)基礎年金額
	千円		千円	千円		千円	千円		千円	千円		千円	千円		千円
平成 27 年 1月	19,020,316	13,363,272,698	12,865,010,548	1,465,800	1,619,071,945	983,278,537	245,398	242,409,101	229,469,789	217,062	202,168,166	203,527,541	28,336	40,240,936	25,942,248
2月	19,112,338	13,398,252,267	12,926,615,406	1,483,726	1,634,914,048	995,414,740	246,319	243,033,339	230,110,094	217,813	202,631,530	204,068,553	28,506	40,401,809	26,041,542
3月	19,195,969	13,426,763,590	12,982,615,431	1,508,165	1,658,494,347	1,012,020,449	247,244	243,689,325	230,750,927	218,430	202,884,000	204,479,646	28,814	40,805,325	26,271,281
4月	19,281,029	13,571,686,373	13,162,074,515	1,534,214	1,696,274,917	1,039,382,540	248,596	246,798,249	233,897,526	219,380	205,137,028	207,094,704	29,216	41,661,221	26,802,822
5月	19,399,170	13,643,806,714	13,243,783,565	1,498,236	1,665,761,036	1,012,967,887	249,497	247,586,820	234,531,112	220,354	206,046,138	207,816,908	29,143	41,540,682	26,714,204
6月	19,453,514	13,660,687,784	13,280,546,134	1,514,755	1,679,795,341	1,023,976,598	250,663	248,559,799	235,376,598	221,183	206,628,232	208,420,962	29,480	41,931,567	26,955,636

月 別	老 齢 相 当									通 老 相 当					
	計			退 職			在 職			計			退 職		
	件数	年金額	(別掲)基礎年金額	件数	年金額	(別掲)基礎年金額	件数	年金額	(別掲)基礎年金額	件数	年金額	(別掲)基礎年金額	件数	年金額	(別掲)基礎年金額
	千円		千円	千円		千円	千円		千円	千円		千円	千円		千円
平成 27 年 1月	13,501,309	15,916,684,241	7,921,555,844	11,352,741	13,455,484,907	7,071,255,391	2,148,568	2,461,199,334	850,300,453	11,975,402	2,143,297,016	6,345,295,605	11,414,403	1,990,290,259	6,165,911,810
2月	13,538,125	15,941,196,005	7,957,774,985	11,378,107	13,465,901,260	7,098,618,539	2,160,018	2,475,294,745	859,156,446	12,021,235	2,150,039,550	6,381,636,243	11,455,346	1,995,553,777	6,198,942,429
3月	13,572,603	15,964,282,141	7,993,854,139	11,392,598	13,464,634,560	7,121,721,239	2,180,005	2,499,647,582	872,132,900	12,068,099	2,156,954,956	6,417,232,252	11,494,990	2,000,424,390	6,230,669,650
4月	13,616,372	16,124,469,995	8,106,571,658	11,408,806	13,576,144,006	7,212,047,539	2,207,566	2,548,325,989	894,524,119	12,126,951	2,184,585,543	6,515,626,901	11,542,461	2,024,503,891	6,322,988,981
5月	13,644,377	16,151,108,516	8,134,218,624	11,474,519	13,652,532,058	7,253,487,707	2,169,858	2,498,576,458	880,730,918	12,158,674	2,185,599,563	6,542,451,320	11,595,991	2,030,390,210	6,362,788,654
6月	13,667,374	16,162,061,724	8,157,319,932	11,482,346	13,649,100,078	7,268,768,228	2,185,028	2,512,961,645	888,551,704	12,199,086	2,187,081,548	6,567,651,611	11,626,044	2,030,001,670	6,384,232,233

月 別	通 老 相 当			障 害 厚 生 年 金			遺 族 厚 生 年 金		
	在 職								
	件数	年金額	(別掲)基礎年金額	件数	年金額	(別掲)基礎年金額	件数	年金額	(別掲)基礎年金額
	千円		千円	千円		千円	千円		千円
平成 27 年 1月	560,999	153,006,757	179,383,795	351,409	235,959,009	194,726,127	4,631,611	4,612,571,961	74,622,610
2月	565,889	154,485,773	182,693,814	352,441	236,480,570	195,242,838	4,644,626	4,623,903,283	75,491,501
3月	573,109	156,530,566	186,562,602	353,277	236,897,592	195,825,393	4,655,515	4,633,103,058	76,371,065
4月	584,490	160,081,652	192,637,920	354,067	239,399,077	197,488,024	4,668,576	4,690,775,580	66,730,892
5月	562,683	155,209,353	179,662,666	354,177	239,315,259	197,708,817	4,674,448	4,695,715,355	67,266,049
6月	573,042	157,079,878	183,419,378	354,520	239,373,358	198,060,339	4,685,868	4,705,600,352	68,134,419

第5表(続) 厚生年金保険 月別年金種別別年金受給者状況(新法厚生年金保険)
(新規裁定)

月 別	合 計			老 齢 厚 生 年 金											
				計									基礎または定額あり		
				計			退 職			在 職			計		
	件数	年金額	(別掲)基礎年金額				件数	年金額	(別掲)基礎年金額	件数	年金額	(別掲)基礎年金額	件数	年金額	(別掲)基礎年金額
	千円	千円	千円	千円	千円	千円	千円	千円	千円	千円	千円	千円	千円	千円	千円
平成 27 年 1月	113,135	65,672,497	9,731,770	84,967	38,650,959	7,792,002	57,144	18,662,729	6,171,599	27,823	19,988,230	1,620,403	16,828	6,659,806	7,792,002
2月	140,011	82,890,269	11,214,736	104,762	48,664,033	8,993,086	70,996	24,289,900	7,200,936	33,766	24,374,133	1,792,150	19,231	7,981,109	8,993,086
3月	135,105	78,614,003	10,903,107	102,774	47,523,455	8,723,550	68,567	22,837,198	6,836,604	34,207	24,686,257	1,886,946	19,140	8,089,203	8,723,550
4月	157,140	90,720,189	13,164,975	120,541	55,403,265	10,854,211	80,030	26,517,055	8,376,849	40,511	28,886,210	2,477,362	23,674	9,934,002	10,854,211
5月	94,784	53,830,349	7,775,179	73,256	32,609,682	6,436,329	49,858	16,598,344	5,068,266	23,398	16,011,338	1,368,063	14,008	5,878,025	6,436,329
6月	121,481	69,696,709	9,878,787	90,975	40,584,082	7,891,472	61,232	19,930,655	6,186,083	29,743	20,653,428	1,705,388	16,849	6,789,623	7,891,472

月 別	老 齢 厚 生 年 金													
									特 別 支 給					
	基 礎 ま た は 定 額 あ り						基礎及び定額なし		計			退 職		
	基礎繰上げあり			基礎繰上げなし										
	件数	年金額	(別掲)基礎年金額	件数	年金額	(別掲)基礎年金額	件数	年金額	件数	年金額	(別掲)基礎年金額	件数	年金額	(別掲)基礎年金額
	千円	千円		千円	千円		千円		千円	千円		千円	千円	
平成 27 年 1月	3,993	1,639,315	1,891,769	12,835	5,020,492	5,900,233	68,139	31,991,152	74,170	35,295,832	1,522,838	48,749	17,219,481	1,317,319
2月	4,841	2,026,730	2,308,693	14,390	5,954,380	6,684,393	85,531	40,682,924	92,756	45,103,624	1,887,363	61,551	22,713,005	1,614,511
3月	4,451	1,782,571	2,110,015	14,689	6,306,632	6,613,535	83,634	39,434,252	90,908	43,695,869	1,738,442	59,431	21,232,769	1,486,552
4月	5,509	2,175,274	2,627,313	18,165	7,758,729	8,226,898	96,867	45,469,263	105,664	50,397,645	2,123,657	68,742	24,427,493	1,806,550
5月	3,142	1,265,304	1,508,742	10,866	4,612,722	4,927,587	59,248	26,731,657	64,304	29,568,582	1,200,349	42,931	15,204,964	1,025,873
6月	4,037	1,629,802	1,938,186	12,812	5,159,821	5,953,286	74,126	33,794,459	80,051	36,944,111	1,519,034	52,824	18,262,554	1,282,626

月 別	老 齢 厚 生 年 金														
	特 別 支 給			繰 上 げ 支 給									65歳以上本来		
	在 職			計			退 職			在 職			計		
	件数	年金額	(別掲)基礎年金額	件数	年金額	(別掲)基礎年金額	件数	年金額	(別掲)基礎年金額	件数	年金額	(別掲)基礎年金額	件数	年金額	(別掲)基礎年金額
	千円	千円	千円	千円	千円	千円	千円	千円	千円	千円	千円	千円	千円	千円	千円
平成 27 年 1月	25,421	18,076,351	205,519	806	518,603	368,931	625	393,201	281,578	181	125,403	87,353	9,890	2,785,884	5,818,544
2月	31,205	22,390,618	272,853	921	573,923	421,330	709	433,645	320,063	212	140,279	101,267	10,940	2,906,976	6,571,767
3月	31,477	22,463,100	251,891	825	510,927	370,979	660	390,171	290,653	165	120,757	80,327	10,904	3,245,773	6,507,981
4月	36,922	25,970,152	317,107	1,093	676,230	503,146	872	523,069	395,862	221	153,161	107,284	13,531	4,205,414	8,037,847
5月	21,373	14,363,618	174,476	665	395,987	308,070	502	279,646	228,029	163	116,341	80,041	8,129	2,569,154	4,810,723
6月	27,227	18,681,557	236,408	908	536,870	418,546	696	397,231	316,035	212	139,639	102,511	9,838	3,011,802	5,822,446

第5表(続) 厚生年金保険 月別年金種別別年金受給者状況(新法厚生年金保険)
(新規裁定)

月 別	老 齢 厚 生 年 金														
	65 歳 以 上 本 来						繰 下 げ 支 給								
	退 職			在 職			計			退 職			在 職		
	件数	年金額	(別掲)基礎年金額	件数	年金額	(別掲)基礎年金額	件数	年金額	(別掲)基礎年金額	件数	年金額	(別掲)基礎年金額	件数	年金額	(別掲)基礎年金額
	千円		千円	千円		千円	千円		千円	千円		千円	千円		千円
平成 27 年 1月	7,697	1,032,178	4,513,852	2,193	1,753,706	1,304,692	101	50,639	81,689	73	17,869	58,850	28	32,770	22,839
2月	8,628	1,107,585	5,182,265	2,312	1,799,391	1,389,502	145	79,510	112,627	108	35,665	84,097	37	43,845	28,529
3月	8,379	1,191,155	4,986,558	2,525	2,054,618	1,521,423	137	70,886	106,148	97	23,104	72,842	40	47,781	33,306
4月	10,240	1,533,462	6,041,910	3,291	2,671,952	1,995,937	253	123,976	189,561	176	33,031	132,527	77	90,944	57,034
5月	6,307	1,081,973	3,727,101	1,822	1,487,180	1,083,622	158	75,960	117,188	118	31,761	87,263	40	44,199	29,924
6月	7,580	1,229,173	4,488,421	2,258	1,782,629	1,334,025	178	91,300	131,446	132	41,696	99,002	46	49,603	32,444

月 別	老 齢 相 当									通 老 相 当					
	計			退 職			在 職			計			退 職		
	件数	年金額	(別掲)基礎年金額	件数	年金額	(別掲)基礎年金額	件数	年金額	(別掲)基礎年金額	件数	年金額	(別掲)基礎年金額	件数	年金額	(別掲)基礎年金額
	千円		千円	千円		千円	千円		千円	千円		千円	千円		千円
平成 27 年 1月	33,945	31,444,456	1,983,461	14,255	13,055,098	956,657	19,690	18,389,358	1,026,804	51,022	7,206,503	5,808,541	42,889	5,607,631	5,214,942
2月	43,416	39,910,261	2,305,351	18,758	17,361,149	1,143,427	24,658	22,549,111	1,161,924	61,346	8,753,773	6,687,735	52,238	6,928,751	6,057,509
3月	41,880	38,772,463	2,290,690	17,318	16,038,674	1,065,881	24,562	22,733,788	1,224,809	60,894	8,750,993	6,432,861	51,249	6,798,524	5,770,724
4月	48,456	44,951,020	2,870,814	19,857	18,398,638	1,306,558	28,599	26,552,382	1,564,256	72,085	10,452,245	7,983,397	60,173	8,118,417	7,070,291
5月	28,194	26,068,747	1,783,811	12,290	11,527,617	873,941	15,904	14,541,130	909,870	45,062	6,540,935	4,652,519	37,568	5,070,727	4,194,325
6月	34,821	32,276,035	2,122,299	14,565	13,538,151	1,038,385	20,256	18,737,884	1,083,914	56,154	8,308,047	5,769,172	46,667	6,392,503	5,147,698

月 別	通 老 相 当			障 害 厚 生 年 金			遺 族 厚 生 年 金		
	在 職								
	件数	年金額	(別掲)基礎年金額	件数	年金額	(別掲)基礎年金額	件数	年金額	(別掲)基礎年金額
	千円		千円	千円		千円	千円		千円
平成 27 年 1月	8, 133	1, 598, 872	593, 599	2, 553	1, 869, 461	1, 122, 446	25, 615	25, 152, 077	817, 322
2月	9, 108	1, 825, 022	630, 226	3, 035	2, 171, 195	1, 334, 737	32, 214	32, 055, 041	886, 912
3月	9, 645	1, 952, 469	662, 137	2, 887	2, 054, 544	1, 276, 805	29, 444	29, 036, 004	902, 752
4月	11, 912	2, 333, 828	913, 106	3, 006	2, 158, 136	1, 360, 779	33, 593	33, 158, 787	949, 985
5月	7, 494	1, 470, 208	458, 194	1, 736	1, 223, 349	776, 888	19, 792	19, 997, 317	561, 962
6月	9, 487	1, 915, 544	621, 475	2, 327	1, 672, 539	1, 088, 410	28, 179	27, 440, 088	898, 905

第5表(続) 厚生年金保険 月別年金種別別年金受給者状況(旧共済組合計)
(月末現在)

月 別	合 計			退 職 年 金			通 算 退 職 年 金			障 害 年 金			遺 族 年 金			通算遺族年金	
	件数	年金額	(別掲)基礎年金額	件数	年金額	(別掲)基礎年金額	件数	年金額	(別掲)基礎年金額	件数	年金額	(別掲)基礎年金額	件数	年金額	(別掲)基礎年金額	件数	年金額
		千円	千円		千円	千円		千円	千円		千円	千円		千円	千円		千円
平成 27 年 1月	517,584	688,840,248	183,623,435	313,561	530,695,681	127,030,233	86,812	21,550,370	55,001,767	3,881	3,951,964	1,503,572	112,432	132,428,812	87,863	898	213,421
2月	514,205	682,937,491	183,032,727	311,383	525,976,422	126,607,098	86,428	21,402,200	54,838,920	3,857	3,910,275	1,498,845	111,650	131,437,698	87,863	887	210,898
3月	511,164	677,683,228	182,520,305	309,446	521,744,412	126,269,059	86,065	21,279,445	54,672,565	3,836	3,894,490	1,489,823	110,942	130,558,793	88,858	875	206,090
4月	508,241	678,993,931	183,705,112	307,558	522,590,590	127,124,019	85,747	21,380,718	55,037,328	3,799	3,883,423	1,486,097	110,267	130,932,065	57,668	870	207,135
5月	506,039	675,204,852	183,332,131	306,181	519,624,575	126,872,729	85,485	21,273,218	54,921,293	3,786	3,867,443	1,480,441	109,725	130,235,497	57,668	862	204,120
6月	503,165	670,287,661	182,826,082	304,417	515,771,415	126,538,820	85,134	21,149,349	54,757,929	3,753	3,831,727	1,471,665	109,008	129,333,492	57,668	853	201,678

第5表(続) 厚生年金保険 月別年金種別別年金受給者状況(旧共済組合計 旧法分)
(月末現在)

月 別	合 計		退 職 年 金				減 額 退 職 年 金					通 算 退 職 年 金					
			計	退 職		在 職		計	退 職		在 職		計	退 職		在 職	
	件数	年金額	件数	件数	年金額	件数	年金額	件数	件 数	年金額	件数	年金額	件数	件数	年金額	件数	年金額
平成 27 年 1月	181,891	千円 366,689,553	92,984	92,780	千円 226,482,931	204	千円 266,548	45,262	45,197	千円 92,800,005	65	千円 66,767	5,467	5,467	千円 2,569,245	-	千円 -
2月	179,910	362,462,057	91,746	91,541	223,390,520	205	267,954	44,947	44,883	92,116,105	64	65,628	5,369	5,369	2,520,389	-	-
3月	178,143	358,669,867	90,634	90,429	220,597,766	205	267,409	44,642	44,579	91,460,268	63	64,870	5,289	5,289	2,484,674	-	-
4月	176,477	358,409,018	89,571	89,368	219,987,953	203	268,066	44,366	44,305	91,719,455	61	63,702	5,217	5,217	2,476,135	-	-
5月	175,211	355,748,854	88,790	88,586	218,058,531	204	269,379	44,156	44,095	91,265,259	61	63,725	5,150	5,150	2,443,124	-	-
6月	173,589	352,263,754	87,775	87,571	215,497,041	204	269,143	43,902	43,840	90,705,017	62	64,787	5,073	5,073	2,407,294	-	-

月 別	障 害 年 金					遺 族 年 金					通算遺族年金	
	計	職務上		職務外		計	職務上		職務外			
	件数	件数	年金額	件数	年金額	件数	件 数	年金額	件数	年金額	件数	年金額
			千円		千円			千円		千円		千円
平成 27 年 1月	1, 657	49	53, 881	1, 608	2, 470, 859	35, 623	233	208, 189	35, 390	41, 557, 707	898	213, 421
2月	1, 639	49	53, 881	1, 590	2, 434, 023	35, 322	232	207, 338	35, 090	41, 195, 321	887	210, 898
3月	1, 635	49	53, 881	1, 586	2, 428, 494	35, 068	230	205, 239	34, 838	40, 901, 178	875	206, 090
4月	1, 618	48	53, 465	1, 570	2, 418, 637	34, 835	230	207, 162	34, 605	41, 007, 306	870	207, 135
5月	1, 612	47	52, 295	1, 565	2, 408, 640	34, 641	229	206, 467	34, 412	40, 777, 316	862	204, 120
6月	1, 598	47	52, 295	1, 551	2, 386, 549	34, 388	228	205, 758	34, 160	40, 474, 193	853	201, 678

第5表(続) 厚生年金保険 月別年金種別別年金受給者状況(旧共済組合計 新法分)
(月末現在)

月 別	合 計			退 職 共 済 年 金										
				計						特 別 支 給				
							退 職		在 職		計		退 職	
	件数	年金額	(別掲)基礎年金額	件数	年金額	(別掲)基礎年金額	件数	年金額	件数	年金額	件数	年金額	件数	年金額
		千円	千円		千円	千円		千円		千円		千円		千円
平成 27 年 1月	335,693	322,150,695	183,623,435	256,660	230,060,555	182,032,000	253,544	228,069,806	3,116	1,990,748	1,273	1,161,813	1,065	932,061
2月	334,295	320,475,434	183,032,727	255,749	229,018,025	181,446,019	252,668	227,062,150	3,081	1,955,874	1,216	1,107,219	1,013	883,578
3月	333,021	319,013,361	182,520,305	254,946	228,148,871	180,941,624	251,900	226,215,288	3,046	1,933,583	1,164	1,059,450	971	846,152
4月	331,764	320,584,914	183,705,112	254,151	229,455,996	182,161,347	251,150	227,530,476	3,001	1,925,520	1,112	1,021,537	929	818,211
5月	330,828	319,455,998	183,332,131	253,570	228,797,775	181,794,022	250,598	226,899,365	2,972	1,898,410	1,080	986,294	904	790,532
6月	329,576	318,023,907	182,826,082	252,801	227,977,482	181,296,749	249,850	226,100,122	2,951	1,877,361	1,044	955,283	876	766,302

月 別	退 職 共 済 年 金															
	特 別 支 給		(再 掲)繰 上 げ 支 給						本 来 支 給						(再掲)減額あり	
	在 職		計		退 職		在 職									
	件数	年金額	件数	年金額	件数	年金額	件数	年金額	件数	年金額	件数	年金額	(別掲)基礎年金額	件数	年金額	
平成 27 年 1月	208	229,753	817	617,651	750	561,132	67	56,519	255,387	228,898,742	182,016,598	75,759	79,151,968			
2月	203	223,642	780	588,360	714	532,568	66	55,792	254,533	227,910,805	181,431,777	75,546	78,859,115			
3月	193	213,298	748	563,677	686	510,926	62	52,751	253,782	227,089,421	180,929,372	75,388	78,633,551			
4月	183	203,327	711	539,109	649	486,066	62	53,043	253,039	228,434,459	182,149,955	75,221	79,195,620			
5月	176	195,762	693	523,051	634	472,657	59	50,394	252,490	227,811,482	181,782,674	75,106	79,032,001			
6月	168	188,981	664	500,122	610	453,278	54	46,844	251,757	227,022,199	181,286,535	74,961	78,822,856			

月 別	退 職 共 済 年 金													
	退 年 相 当							通 退 相 当						
	計			退 職		在 職		計			退 職		在 職	
	件数	年金額	(別掲)基礎年金額	件数	年金額	件数	年金額	件数	年金額	(別掲)基礎年金額	件数	年金額	件数	年金額
		千円	千円		千円		千円		千円			千円		千円
平成 27 年 1月	175,315	211,079,430	127,030,233	173,262	209,312,268	2,053	1,767,162	81,345	18,981,125	55,001,767	80,282	18,757,539	1,063	223,586
2月	174,690	210,136,214	126,607,098	172,666	208,402,888	2,024	1,733,326	81,059	18,881,811	54,838,920	80,002	18,659,263	1,057	222,548
3月	174,170	209,354,100	126,269,059	172,164	207,641,527	2,006	1,712,573	80,776	18,794,771	54,672,565	79,736	18,573,761	1,040	221,010
4月	173,621	210,551,413	127,124,019	171,645	208,846,255	1,976	1,705,158	80,530	18,904,583	55,037,328	79,505	18,684,221	1,025	220,362
5月	173,235	209,967,681	126,872,729	171,277	208,285,910	1,958	1,681,771	80,335	18,830,094	54,921,293	79,321	18,613,455	1,014	216,639
6月	172,740	209,235,427	126,538,820	170,808	207,576,612	1,932	1,658,815	80,061	18,742,055	54,757,929	79,042	18,523,510	1,019	218,545

月 別	障 害 共 済 年 金							遺 族 共 済 年 金						
	計			職務上		職務外		計			職務上		職務外	
	件数	年金額	(別掲)基礎年金額	件数	年金額	件数	年金額	件数	年金額	(別掲)基礎年金額	件数	年金額	件数	年金額
		千円	千円		千円		千円		千円			千円		千円
平成 27 年 1月	2,224	1,427,224	1,503,572	125	104,352	2,099	1,322,872	76,809	90,662,916	87,863	260	213,797	76,549	90,449,118
2月	2,218	1,422,371	1,498,845	125	104,131	2,093	1,318,240	76,328	90,035,039	87,863	259	212,971	76,069	89,822,068
3月	2,201	1,412,115	1,489,823	124	103,319	2,077	1,308,796	75,874	89,452,376	88,858	259	212,529	75,615	89,239,847
4月	2,181	1,411,321	1,486,097	123	103,706	2,058	1,307,615	75,432	89,717,597	87,668	259	214,682	75,173	89,502,914
5月	2,174	1,406,508	1,480,441	123	103,728	2,051	1,302,780	75,084	89,251,714	87,668	258	214,181	74,826	89,037,533
6月	2,155	1,392,884	1,471,665	122	103,143	2,033	1,289,741	74,620	88,653,541	87,668	258	213,713	74,362	88,439,828

第6表 厚生年金保険 都道府県別保険料徴収状況

都道府県別	保 険 料 徴 収 状 況 (年 度 累 計)			
	徴収決定済額	収納済額	不納欠損額	収納未済額
	千円	千円	千円	千円
平成 27 年				
1月	20,390,589,885	19,242,745,402	20,039,279	1,127,805,205
2月	23,368,392,105	22,576,866,407	24,103,846	767,421,852
3月	26,694,310,083	26,260,891,080	32,304,280	401,114,724
4月	2,221,502,077	1,911,755,301	1,262,239	308,484,537
5月	2,942,228,423	2,244,142,588	3,460,870	694,624,966
6月	6,241,437,801	5,840,907,217	5,563,096	394,967,488
北海道	180,969,904	165,236,127	277,811	15,455,966
青森	37,637,060	33,624,542	47,834	3,964,684
岩手	38,251,485	35,140,717	9,316	3,101,452
宮城	83,403,658	73,921,828	63,019	9,418,810
秋田	28,696,796	27,612,112	12,331	1,072,353
山形	38,191,908	35,601,116	10,864	2,579,928
福島	68,185,161	61,915,441	10,641	6,259,079
茨城	83,036,693	76,897,295	11,159	6,128,238
栃木	63,837,135	58,709,499	279,391	4,848,246
群馬	69,923,080	66,655,721	31,310	3,236,049
埼玉県	184,137,968	170,387,783	169,182	13,581,003
千葉県	141,505,496	128,988,592	130,962	12,385,942
東京都	2,014,404,583	1,914,051,814	2,198,100	98,154,670
神奈川県	307,336,644	288,888,333	243,638	18,204,672
新潟	99,968,225	96,100,092	39,545	3,828,588
富山	51,774,022	49,669,831	10,830	2,093,361
石川	44,289,831	42,370,533	56,239	1,863,059
福井	31,441,345	29,703,282	38,458	1,699,605
山梨	26,796,693	24,713,399	23,434	2,059,859
長野	78,287,911	74,851,456	19,917	3,416,539
岐阜	75,819,182	70,506,153	44,014	5,269,015
静岡県	151,675,729	143,429,109	97,323	8,149,297
愛知	397,393,480	380,533,105	335,232	16,525,143
三重	58,744,015	53,720,148	78,814	4,945,052
滋賀	41,920,092	39,849,606	38,146	2,032,340
京都市	106,337,835	99,462,750	35,812	6,839,272
大阪府	581,111,912	535,172,688	350,334	45,588,890
兵庫県	184,595,627	172,280,441	111,882	12,203,304
奈良	28,452,526	25,879,539	9,141	2,563,846
和歌山	26,660,240	24,833,305	17,664	1,809,272
鳥取	17,064,490	16,061,737	-	1,002,753
島根	22,848,317	21,650,595	8,476	1,189,245
岡山	71,914,236	64,922,690	39,445	6,952,101
広島	126,861,980	115,964,387	199,503	10,698,089
山口	48,752,165	45,824,556	38,891	2,888,718
徳島	24,978,691	22,348,250	36,941	2,593,500
香川	40,548,661	37,868,154	24,641	2,655,866
愛媛	51,026,213	47,896,610	14,558	3,115,045
高知	23,352,982	21,319,572	35,679	1,997,731
福岡	203,294,284	186,643,705	142,320	16,508,258
佐賀	26,169,011	23,427,946	10,236	2,730,829
長崎	41,159,415	36,483,814	30,788	4,644,813
熊本	53,916,084	48,979,501	70,388	4,866,195
大分	38,161,377	33,567,346	22,862	4,571,168
宮崎	35,828,238	32,902,145	24,158	2,901,935
鹿児島	50,996,683	46,264,303	21,333	4,711,048
沖縄	39,778,740	38,075,548	40,533	1,662,660

注 徴収決定済額は、前年度からの繰越額（4月分 258,268,620千円・5月分 83,887,901千円）を含む。

第 7 表 厚生年金保険 月別一時金状況

(厚生年金保険)

月 別	合 計		障 害 手 当 金		脱 退 手 当 金		脱 退 一 時 金	
	件 数	金 額	件 数	金 額	件 数	金 額	件 数	金 額
	千円		千円		千円		千円	
平成 27 年 1月	5,258	2,018,363	25	41,214	167	11,680	5,066	1,965,469
2月	4,543	1,686,045	22	30,251	146	9,652	4,375	1,646,143
3月	4,861	1,843,302	18	22,345	92	7,066	4,751	1,813,891
4月	5,120	1,929,594	15	21,720	147	10,848	4,958	1,897,026
5月	4,213	1,566,744	11	15,794	131	8,950	4,071	1,541,999
6月	6,895	2,547,094	13	18,368	119	6,476	6,763	2,522,249

第 8 表 国民年金 都道府県別適用状況

都道府県別		被 保 険 者 数														付加年金 被保険者数
		総 数			第 1 号 被 保 険 者			任 意 加 入 被 保 険 者			(再掲) 60～64歳 任意加入	(再掲) 65歳以上 任意加入	第 3 号 被 保 険 者			
合 計	男 子	女 子	合 計	男 子	女 子	合 計	男 子	女 子			合 計	男 子	女 子			
平成 27 年	1月	26,729,040	9,055,930	17,673,110	17,160,641	8,863,439	8,297,202	244,722	83,515	161,207	188,160	10,918	9,323,677	108,976	9,214,701	803,873
	2月	26,728,177	9,060,388	17,667,789	17,164,225	8,867,885	8,296,340	244,149	83,399	160,750	187,655	10,842	9,319,803	109,104	9,210,699	804,734
	3月	26,739,058	9,071,180	17,667,878	17,175,224	8,878,138	8,297,086	244,863	83,675	161,188	188,512	10,843	9,318,971	109,367	9,209,604	807,117
	4月	26,289,443	8,860,891	17,428,552	16,784,341	8,669,072	8,115,269	243,355	83,500	159,855	187,355	10,707	9,261,747	108,319	9,153,428	808,574
	5月	26,041,996	8,740,809	17,301,187	16,558,032	8,549,925	8,008,107	240,088	82,483	157,605	184,336	10,543	9,243,876	108,401	9,135,475	803,680
	6月	26,009,714	8,721,060	17,288,654	16,512,480	8,529,744	7,982,736	237,565	81,727	155,838	182,113	10,421	9,259,669	109,589	9,150,080	800,785
北海道	道	1,115,913	352,109	763,804	691,285	342,999	348,286	14,907	4,513	10,394	13,229	547	409,721	4,597	405,124	52,306
		263,317	99,212	164,105	186,308	97,152	89,156	1,870	762	1,108	1,589	125	75,139	1,298	73,841	7,285
		216,929	76,443	140,486	142,643	74,737	67,906	1,814	700	1,114	1,573	40	72,472	1,006	71,466	7,901
青森県	手 城 田	460,917	153,804	307,113	290,507	151,236	139,271	2,994	1,071	1,923	2,378	151	167,416	1,497	165,919	13,348
		169,941	61,157	108,784	113,979	59,807	54,172	1,135	427	708	930	68	54,827	923	53,904	4,846
		173,110	65,197	107,913	119,629	63,906	55,723	817	333	484	610	22	52,664	958	51,706	7,085
山形県	形 島 城 木 群	349,522	126,481	223,041	233,651	124,328	109,323	2,004	851	1,153	1,632	102	113,867	1,302	112,565	9,050
		619,632	219,604	400,028	405,895	216,285	189,610	4,779	1,638	3,141	3,695	225	208,958	1,681	207,277	16,794
		407,248	138,026	269,222	260,085	135,934	124,151	2,319	853	1,466	1,713	160	144,844	1,239	143,605	11,183
群馬県	馬	399,316	137,138	262,178	256,354	135,013	121,341	2,434	892	1,542	1,928	96	140,528	1,233	139,295	12,747
		1,576,687	523,463	1,053,224	972,084	513,886	458,198	14,843	5,257	9,586	11,355	731	589,760	4,320	585,440	45,501
		1,313,798	430,236	883,562	800,874	422,188	378,686	13,923	4,302	9,621	10,413	557	499,001	3,746	495,255	46,988
東京都	奈 京 川 新	2,986,591	1,091,275	1,895,316	2,037,611	1,066,107	971,504	37,698	13,973	23,725	24,385	1,486	911,282	11,195	900,087	110,069
		1,973,920	622,403	1,351,517	1,178,814	609,716	569,098	21,289	6,912	14,377	15,417	748	773,817	5,775	768,042	60,040
		378,884	130,334	248,550	244,598	127,689	116,909	2,689	911	1,778	2,151	61	131,597	1,734	129,863	13,943
富山県	山 川 井 梨 山 長	163,587	54,127	109,460	101,680	53,150	48,530	1,296	449	847	1,066	26	60,611	528	60,083	6,643
		197,811	69,171	128,640	127,852	67,754	60,098	1,405	527	878	1,136	53	68,554	890	67,664	5,099
		125,100	43,439	81,661	80,520	42,620	37,900	751	298	453	596	26	43,829	521	43,308	3,439
岐阜県	岐 静 愛 三 滋	169,769	61,669	108,100	114,937	60,648	54,289	903	362	541	640	47	53,929	659	53,270	4,083
		383,616	131,159	252,457	245,652	128,441	117,211	2,812	1,095	1,717	2,153	59	135,152	1,623	133,529	12,485
		403,576	124,976	278,600	244,047	122,733	121,314	2,789	921	1,868	2,176	85	156,740	1,322	155,418	11,264
静岡県	岡 知 重 賀	719,148	234,555	484,593	445,923	230,980	214,943	4,084	1,499	2,585	2,857	142	269,141	2,076	267,065	22,123
		1,581,284	470,235	1,111,049	911,567	462,313	449,254	10,310	3,356	6,954	7,804	349	659,407	4,566	654,841	37,708
		356,957	108,989	247,968	211,949	106,802	105,147	2,607	857	1,750	2,126	73	142,401	1,330	141,071	10,348
三重県	重 賀	280,581	84,606	195,975	161,226	82,864	78,362	1,730	536	1,194	1,319	32	117,625	1,206	116,419	7,824
		543,855	187,478	356,377	356,844	182,280	174,564	5,698	1,920	3,778	4,401	342	181,313	3,278	178,035	16,506
		1,996,077	682,792	1,313,285	1,310,831	666,797	644,034	17,982	6,061	11,921	14,233	1,189	667,264	9,934	657,330	50,500
大阪府	阪 庫 良 山	1,184,196	365,173	819,023	714,028	356,414	357,614	11,473	3,555	7,918	9,033	479	458,695	5,204	453,491	35,025
		300,055	93,334	206,721	184,043	90,929	93,114	3,107	914	2,193	2,454	110	112,905	1,491	111,414	8,677
		212,111	73,134	138,977	141,112	71,530	69,582	1,592	566	1,026	1,314	83	69,407	1,038	68,369	6,079
兵庫県	取 根 山 岡 広 山 島 口	96,114	35,679	60,435	65,286	34,535	30,751	832	301	531	691	29	29,996	843	29,153	2,702
		100,432	35,149	65,283	65,051	34,158	30,893	703	237	466	602	9	34,678	754	33,924	2,221
		347,602	112,076	235,526	212,659	109,173	103,486	2,752	879	1,873	2,220	110	132,191	2,024	130,167	11,693
奈良県	島 口	549,099	168,244	380,855	325,677	164,145	161,532	5,060	1,585	3,475	4,093	200	218,362	2,514	215,848	16,099
		251,569	76,867	174,702	148,962	75,093	73,869	2,202	672	1,530	1,820	63	100,405	1,102	99,303	7,712
		137,676	49,373	88,303	92,545	47,691	44,854	1,409	545	864	1,186	100	43,722	1,137	42,585	3,512
徳島県	島 川 媛 知 高 福	176,448	57,904	118,544	108,826	56,420	52,406	1,383	458	925	1,117	52	66,239	1,026	65,213	5,168
		273,111	91,340	181,771	172,681	89,043	83,638	2,200	784	1,416	1,846	94	98,230	1,513	96,717	8,508
		131,298	53,640	77,658	96,512	51,462	45,050	1,507	592	915	1,294	96	33,279	1,586	31,693	3,993
香川県	岡	1,053,406	348,596	704,810	668,061	339,362	328,699	9,233	3,145	6,088	7,517	447	376,112	6,089	370,023	27,906
		153,811	55,083	98,728	102,194	53,722	48,472	930	367	563	729	38	50,687	994	49,693	4,859
		275,047	97,843	177,204	185,159	95,604	89,555	2,262	876	1,386	1,847	147	87,626	1,363	86,263	8,230
愛媛県	本 分 崎	350,401	128,183	222,218	240,937	125,173	115,764	2,649	936	1,713	2,132	110	106,815	2,074	104,741	12,623
		209,155	66,637	142,518	127,879	64,797	63,082	1,835	618	1,217	1,544	123	79,441	1,222	78,219	5,545
		213,583	77,714	135,869	145,694	75,675	70,019	1,682	684	998	1,375	115	66,207	1,355	64,852	7,516
福岡県	児 島 縄	321,912	107,855	214,057	203,525	104,782	98,743	2,774	1,105	1,669	2,306	160	115,613	1,968	113,645	9,875
		345,602	147,158	198,444	264,304	141,671	122,633	4,098	1,632	2,466	3,488	314	77,200	3,855	73,345	5,734

第8表(続) 国民年金 都道府県別適用状況

都道府県別			資 格 取 得 者 数														
			総 数			第 1 号 被 保 険 者			(再掲) 資格取得届書の 提出者のうち、 学生と申告した者	(再掲) 20歳到達に よる新規加入	任 意 加 入 被 保 険 者			第 3 号 被 保 険 者			
合 計	男 子	女 子	合 計	男 子	女 子	合 計	男 子	女 子	合 計	男 子	女 子	合 計	男 子	女 子			
平成 27 年			1月	463,008	182,003	281,005	378,160	176,394	201,766	32,621	60,944	6,509	2,402	4,107	78,339	3,207	75,132
			2月	466,279	177,692	288,587	371,193	171,782	199,411	28,746	55,453	6,844	2,344	4,500	88,242	3,566	84,676
			3月	518,236	197,854	320,382	410,796	190,833	219,963	31,410	54,000	8,580	3,008	5,572	98,860	4,013	94,847
			4月	560,954	195,153	365,801	453,856	188,137	265,719	27,877	50,771	7,607	2,972	4,635	99,491	4,044	95,447
			5月	486,360	174,541	311,819	381,847	168,232	213,615	28,952	51,062	5,860	2,193	3,667	98,653	4,116	94,537
			6月	581,466	208,982	372,484	443,534	201,474	242,060	34,944	56,052	6,276	2,267	4,009	131,656	5,241	126,415
北海道	道	北 青	28,800	8,956	19,844	18,969	8,566	10,403	32	3,182	379	137	242	9,452	253	9,199	
		森 手	6,642	2,560	4,082	5,268	2,474	2,794	364	549	60	28	32	1,314	58	1,256	
		岩 城	6,108	2,171	3,937	4,667	2,110	2,557	478	111	55	19	36	1,386	42	1,344	
		宮 秋	11,754	4,343	7,411	8,907	4,192	4,715	563	1,035	159	70	89	2,688	81	2,607	
山形県	形	山 形	3,897	1,432	2,465	2,885	1,375	1,510	349	313	36	11	25	976	46	930	
		福 島	3,955	1,410	2,545	3,019	1,348	1,671	251	366	22	10	12	914	52	862	
		城 木	9,130	3,264	5,866	6,754	3,145	3,609	533	810	87	44	43	2,289	75	2,214	
		栃 馬	12,262	4,459	7,803	9,328	4,304	5,024	939	1,102	118	45	73	2,816	110	2,706	
群馬県	群	山 馬	8,687	3,138	5,549	6,637	3,058	3,579	695	685	57	21	36	1,993	59	1,934	
		馬	8,187	3,027	5,160	6,322	2,939	3,383	826	788	70	32	38	1,795	56	1,739	
		埼 玉	30,912	11,253	19,659	23,797	10,911	12,886	1,781	3,581	400	151	249	6,715	191	6,524	
		千 葉	24,049	8,079	15,970	17,771	7,810	9,961	1,352	2,973	349	130	219	5,929	139	5,790	
東京都	奈	東 京	66,388	23,916	42,472	51,990	23,111	28,879	3,305	6,300	832	318	514	13,566	487	13,079	
		神 川	41,253	14,731	26,522	30,969	14,289	16,680	312	6,657	533	178	355	9,751	264	9,487	
		新 潟	8,278	3,121	5,157	6,490	3,000	3,490	1,327	392	91	27	64	1,697	94	1,603	
		富 山	4,279	1,476	2,803	2,996	1,432	1,564	427	309	39	13	26	1,244	31	1,213	
福井県	福	山 川	4,623	1,710	2,913	3,590	1,660	1,930	518	365	40	13	27	993	37	956	
		井 梨	3,286	1,189	2,097	2,493	1,147	1,346	295	208	24	13	11	769	29	740	
		山 山	3,875	1,542	2,333	3,117	1,509	1,608	349	449	32	12	20	726	21	705	
		長 野	8,278	3,065	5,213	6,182	2,960	3,222	804	681	89	36	53	2,007	69	1,938	
岐阜県	岐	山 山	7,966	2,905	5,061	6,061	2,808	3,253	683	655	74	26	48	1,831	71	1,760	
		静 岡	18,098	6,616	11,482	14,262	6,433	7,829	1,529	1,044	130	49	81	3,706	134	3,572	
		愛 知	31,310	11,267	20,043	24,084	10,967	13,117	3,057	2,162	320	96	224	6,906	204	6,702	
		三 重	7,855	2,811	5,044	5,994	2,723	3,271	561	521	75	26	49	1,786	62	1,724	
滋賀県	滋	重 賀	6,190	2,254	3,936	4,753	2,179	2,574	472	663	41	17	24	1,396	58	1,338	
		京 都	13,684	4,932	8,752	10,802	4,735	6,067	728	1,424	143	44	99	2,739	153	2,586	
		大 阪	44,108	16,172	27,936	34,716	15,619	19,097	2,214	4,573	503	169	334	8,889	384	8,505	
		兵 庫	23,356	8,077	15,279	17,640	7,753	9,887	1,471	2,357	276	84	192	5,440	240	5,200	
奈良県	歌	奈 良	6,599	2,463	4,136	5,225	2,363	2,862	624	999	66	19	47	1,308	81	1,227	
		和 山	3,792	1,345	2,447	2,891	1,282	1,609	12	688	32	15	17	869	48	821	
		鳥 取	2,610	979	1,631	1,939	918	1,021	203	177	24	9	15	647	52	595	
		島 根	2,669	985	1,684	1,966	932	1,034	295	129	24	7	17	679	46	633	
岡山県	岡	山 岡	8,784	3,151	5,633	6,670	3,022	3,648	728	725	83	22	61	2,031	107	1,924	
		山 口	14,291	4,569	9,722	10,277	4,345	5,932	1,239	931	147	46	101	3,867	178	3,689	
		山 口	5,486	1,857	3,629	4,015	1,768	2,247	484	473	60	19	41	1,411	70	1,341	
		徳 島	2,984	1,064	1,920	2,161	983	1,178	298	251	33	12	21	790	69	721	
香川県	香	川 媛	4,138	1,544	2,594	3,192	1,469	1,723	396	253	38	13	25	908	62	846	
		愛 媛	5,996	2,211	3,785	4,659	2,128	2,531	560	788	51	14	37	1,286	69	1,217	
		高 知	3,204	1,201	2,003	2,386	1,112	1,274	1	470	42	11	31	776	78	698	
		福 岡	28,427	10,819	17,608	22,603	10,483	12,120	1,325	2,242	211	66	145	5,613	270	5,343	
佐賀県	賀	佐 賀	3,742	1,344	2,398	2,799	1,278	1,521	201	339	27	10	17	916	56	860	
		長 崎	6,100	2,237	3,863	4,634	2,132	2,502	393	451	61	30	31	1,405	75	1,330	
		熊 本	7,633	2,700	4,933	5,664	2,547	3,117	600	587	65	26	39	1,904	127	1,777	
		大 分	6,081	2,395	3,686	4,965	2,314	2,651	385	350	41	17	24	1,075	64	1,011	
宮崎県	宮	崎 崎	4,815	1,660	3,155	3,570	1,574	1,996	359	370	37	17	20	1,208	69	1,139	
		鹿 児	9,200	3,709	5,491	7,542	3,598	3,944	443	556	62	32	30	1,596	79	1,517	
		沖 縄	7,705	2,873	4,832	5,913	2,669	3,244	183	1,018	138	63	75	1,654	141	1,513	

注 「資格取得届書の提出者のうち、学生と申告した者」とは、当該月に国民年金第1号被保険者資格を取得した者の中で、資格取得届を自ら提出し、その際に学生であると申告した者をいう。

第 8 表 (続) 国民年金 都道府県別適用状況

都道府県別			資 格 喪 失 者 数											
			総 数			第 1 号 被 保 険 者			任 意 加 入 被 保 険 者			第 3 号 被 保 険 者		
			合 計	男 子	女 子	合 計	男 子	女 子	合 計	男 子	女 子	合 計	男 子	女 子
平成 27 年			500,434	183,441	316,993	389,730	177,117	212,613	8,186	2,642	5,544	102,518	3,682	98,836
2月			467,166	173,242	293,924	367,633	167,344	200,289	7,418	2,460	4,958	92,115	3,438	88,677
3月			507,382	187,068	320,314	399,821	180,586	219,235	7,870	2,732	5,138	99,691	3,750	95,941
4月			1,010,596	405,448	605,148	844,765	397,209	447,556	9,117	3,147	5,970	156,714	5,092	151,622
5月			733,827	294,636	439,191	608,176	287,392	320,784	9,129	3,210	5,919	116,522	4,034	112,488
6月			613,773	228,741	385,032	489,112	221,665	267,447	8,800	3,023	5,777	115,861	4,053	111,808
北海道	青森	岩手	34,947	13,354	21,593	27,482	12,893	14,589	687	237	450	6,778	224	6,554
			7,375	3,052	4,323	5,940	2,955	2,985	92	37	55	1,343	60	1,283
			6,782	2,588	4,194	5,297	2,511	2,786	72	31	41	1,413	46	1,367
			11,843	4,276	7,567	9,400	4,159	5,241	182	59	123	2,261	58	2,203
宮城県	秋田	山形	4,364	1,685	2,679	3,342	1,624	1,718	39	18	21	983	43	940
			4,768	1,870	2,898	3,792	1,821	1,971	39	10	29	937	39	898
			10,404	4,095	6,309	8,342	4,006	4,336	74	31	43	1,988	58	1,930
			13,375	5,101	8,274	10,623	4,954	5,669	227	75	152	2,525	72	2,453
福島県	茨城	栃木	9,459	3,657	5,802	7,612	3,566	4,046	109	40	69	1,738	51	1,687
			8,798	3,386	5,412	6,935	3,289	3,646	124	45	79	1,739	52	1,687
埼玉県	千葉県	東京都	34,352	13,218	21,134	27,754	12,890	14,864	580	203	377	6,018	125	5,893
			27,775	10,520	17,255	22,225	11,991	10,234	457	172	285	5,093	114	4,979
			68,480	26,364	42,116	57,827	25,637	32,190	1,105	412	693	9,548	315	9,233
			44,069	16,463	27,606	35,939	16,025	19,914	769	260	509	7,361	178	7,183
神奈川県	新潟	富山	9,413	3,752	5,661	7,297	3,609	3,688	145	47	98	1,971	96	1,875
			4,417	1,536	2,881	3,382	1,502	1,880	63	15	48	972	19	953
			4,826	1,809	3,017	3,731	1,759	1,972	61	18	43	1,034	32	1,002
			3,477	1,278	2,199	2,712	1,243	1,469	33	12	21	732	23	709
石川県	福井	山梨	3,903	1,584	2,319	3,070	1,543	1,527	41	15	26	792	26	766
			8,745	3,195	5,550	6,622	3,076	3,546	126	48	78	1,997	71	1,926
岐阜県	静岡県	愛知県	8,954	3,374	5,580	7,031	3,278	3,753	123	39	84	1,800	57	1,743
			17,491	6,378	11,113	13,738	6,230	7,508	148	50	98	3,605	98	3,507
			32,792	11,738	21,054	25,695	11,459	14,236	373	114	259	6,724	165	6,559
			8,141	2,907	5,234	6,304	2,825	3,479	123	29	94	1,714	53	1,661
三重県	滋賀	京都	6,565	2,340	4,225	5,130	2,267	2,863	70	19	51	1,365	54	1,311
			12,372	4,483	7,889	9,688	4,297	5,391	186	66	120	2,498	120	2,378
			43,398	15,646	27,752	34,308	15,108	19,200	627	206	421	8,463	332	8,131
			25,222	8,532	16,690	19,650	8,222	11,428	420	128	292	5,152	182	4,970
奈良県	和歌山	大阪	6,377	2,182	4,195	4,968	2,093	2,875	72	26	46	1,337	63	1,274
			4,296	1,591	2,705	3,393	1,534	1,859	43	21	22	860	36	824
鳥取県	島根	岡山	2,571	901	1,670	1,915	857	1,058	34	11	23	622	33	589
			2,520	887	1,633	1,850	835	1,015	36	10	26	634	42	592
			9,198	3,269	5,929	7,214	3,140	4,074	129	37	92	1,855	92	1,763
			14,369	4,858	9,511	10,977	4,678	6,299	224	68	156	3,168	112	3,056
広島県	山口	徳島	5,543	1,900	3,643	4,244	1,837	2,407	83	26	57	1,216	37	1,179
			3,275	1,207	2,068	2,587	1,135	1,452	55	31	24	633	41	592
			4,651	1,771	2,880	3,681	1,718	1,963	46	9	37	924	44	880
			5,841	2,143	3,698	4,472	2,056	2,416	80	27	53	1,289	60	1,229
高知県	福岡	佐賀	3,447	1,330	2,117	2,653	1,246	1,407	55	16	39	739	68	671
			27,888	10,602	17,286	22,581	10,273	12,308	268	89	179	5,039	240	4,799
佐賀県	熊本	大分	3,905	1,424	2,481	3,027	1,368	1,659	38	14	24	840	42	798
			6,854	2,571	4,283	5,480	2,477	3,003	91	30	61	1,283	64	1,219
			8,245	3,075	5,170	6,589	2,974	3,615	84	34	50	1,572	67	1,505
			5,458	1,969	3,489	4,301	1,907	2,394	52	20	32	1,105	42	1,063
宮崎県	鹿児島	鹿儿	5,331	1,926	3,405	4,180	1,849	2,331	73	31	42	1,078	46	1,032
			8,982	3,456	5,526	7,148	3,356	3,792	93	33	60	1,741	67	1,674
			8,515	3,498	5,017	6,984	3,350	3,634	149	54	95	1,382	94	1,288

注 任意加入被保険者の資格喪失には、第3号被保険者への切替の者も含まれている。

第 8 表(続) 国民年金 都道府県別適用状況

都道府県別		保険料免除・学生納付特例・若年者納付猶予被保険者数											
		免 除 者 数						学生納付特例者数		若年納付猶予者数			
(免除率)		法定免除	申請免除 (全額)	申請免除 (3/4)	申請免除 (半額)	申請免除 (1/4)	(特例率)		(猶予率)				
平成 27 年		1月	4, 158, 843	24. 2	1, 342, 081	2, 296, 994	271, 661	164, 573	83, 534	1, 647, 316	9. 6	415, 251	2. 4
		2月	4, 282, 387	24. 9	1, 342, 802	2, 373, 847	292, 754	179, 935	93, 049	1, 709, 223	10. 0	429, 355	2. 5
		3月	4, 410, 827	25. 7	1, 344, 376	2, 452, 937	314, 204	195, 975	103, 335	1, 779, 205	10. 4	443, 855	2. 6
		4月	4, 485, 201	26. 7	1, 343, 949	2, 499, 237	326, 763	205, 398	109, 854	393, 587	2. 3	447, 987	2. 7
		5月	4, 487, 641	27. 1	1, 341, 354	2, 497, 870	329, 347	207, 550	111, 520	731, 898	4. 4	445, 697	2. 7
		6月	4, 548, 520	27. 5	1, 342, 210	2, 538, 646	337, 915	213, 805	115, 944	944, 886	5. 7	452, 948	2. 7
海 道	道 森 手 城 田		254, 742	36. 9	91, 647	129, 038	17, 101	11, 400	5, 556	38, 177	5. 5	19, 135	2. 8
			74, 519	40. 0	19, 868	41, 500	7, 455	3, 875	1, 821	9, 099	4. 9	4, 916	2. 6
			46, 962	32. 9	15, 746	22, 347	4, 756	2, 761	1, 352	7, 211	5. 1	3, 315	2. 3
			81, 731	28. 1	23, 001	43, 689	8, 165	4, 504	2, 372	14, 760	5. 1	7, 753	2. 7
山 福 茨 栃 群	形 島 城 木 馬		39, 777	34. 9	12, 483	19, 881	4, 131	2, 226	1, 056	6, 720	5. 9	3, 166	2. 8
			32, 961	27. 6	10, 813	15, 803	3, 366	2, 027	952	7, 385	6. 2	2, 725	2. 3
			73, 771	31. 6	18, 933	43, 918	5, 585	3, 438	1, 897	12, 921	5. 5	6, 415	2. 7
			102, 154	25. 2	23, 983	59, 810	9, 031	5, 884	3, 446	24, 138	5. 9	10, 482	2. 6
埼 千 東 神 新	玉 葉 京 川 潟		65, 154	25. 1	19, 123	33, 787	5, 684	3, 968	2, 592	14, 080	5. 4	7, 217	2. 8
			62, 431	24. 4	16, 752	34, 950	5, 491	3, 329	1, 909	15, 156	5. 9	6, 683	2. 6
			190, 336	19. 6	59, 189	99, 953	14, 929	10, 165	6, 100	47, 100	4. 8	27, 051	2. 8
			158, 186	19. 8	52, 398	84, 051	10, 557	7, 045	4, 135	44, 370	5. 5	21, 419	2. 7
富 石 福 山 長	山 川 井 梨 野		386, 925	19. 0	124, 612	209, 906	23, 488	18, 038	10, 881	97, 293	4. 8	46, 254	2. 3
			233, 387	19. 8	85, 247	115, 076	15, 687	10, 815	6, 562	65, 498	5. 6	31, 451	2. 7
			64, 755	26. 5	23, 700	29, 824	5, 729	3, 570	1, 932	16, 326	6. 7	7, 202	2. 9
			21, 100	20. 8	8, 303	9, 932	1, 427	899	539	8, 213	8. 1	2, 056	2. 0
岐 静 愛 三 滋	阜 岡 知 重 賀		30, 387	23. 8	10, 223	15, 220	2, 499	1, 555	890	10, 751	8. 4	3, 341	2. 6
			20, 027	24. 9	6, 414	10, 090	1, 663	1, 142	718	5, 424	6. 7	2, 314	2. 9
			29, 823	25. 9	7, 729	16, 848	2, 674	1, 612	960	8, 206	7. 1	3, 390	2. 9
			59, 520	24. 2	19, 975	30, 247	4, 630	3, 038	1, 630	14, 036	5. 7	5, 798	2. 4
京 大 兵 奈 和	都 阪 庫 良 山		56, 235	23. 0	15, 575	31, 609	4, 567	2, 852	1, 632	14, 890	6. 1	5, 782	2. 4
			96, 662	21. 7	31, 401	50, 172	7, 121	4, 996	2, 972	24, 715	5. 5	11, 093	2. 5
			201, 938	22. 2	57, 125	113, 938	15, 038	9, 960	5, 877	46, 295	5. 1	22, 403	2. 5
			52, 230	24. 6	16, 952	27, 396	3, 914	2, 502	1, 466	12, 146	5. 7	5, 019	2. 4
鳥 島 岡 広 山	取 根 山 島 口		39, 863	24. 7	11, 347	22, 653	3, 098	1, 806	959	12, 137	7. 5	5, 027	3. 1
			109, 847	30. 8	31, 109	65, 226	7, 223	4, 279	2, 010	26, 610	7. 5	9, 430	2. 6
			442, 766	33. 8	116, 907	271, 655	28, 534	16, 802	8, 868	65, 575	5. 0	40, 957	3. 1
			219, 006	30. 7	60, 092	127, 935	16, 541	9, 752	4, 686	47, 817	6. 7	21, 823	3. 1
德 香 愛 高 福	島 川 媛 知 岡		58, 194	31. 6	14, 155	36, 012	4, 262	2, 405	1, 360	14, 418	7. 8	6, 200	3. 4
			48, 405	34. 3	11, 410	30, 939	3, 243	1, 836	977	8, 168	5. 8	4, 320	3. 1
			22, 280	34. 1	6, 947	11, 819	1, 791	1, 149	574	4, 377	6. 7	1, 934	3. 0
			20, 041	30. 8	7, 645	9, 129	1, 661	1, 083	523	5, 070	7. 8	1, 603	2. 5
佐 長 熊 大 宮	本 分 崎		64, 741	30. 4	19, 734	35, 804	4, 721	2, 898	1, 584	13, 542	6. 4	6, 167	2. 9
			92, 089	28. 3	31, 154	48, 594	6, 356	3, 881	2, 104	24, 907	7. 6	9, 130	2. 8
			46, 858	31. 5	14, 456	25, 562	3, 540	2, 180	1, 120	10, 112	6. 8	4, 170	2. 8
			32, 814	35. 5	9, 834	19, 374	2, 038	1, 054	514	6, 947	7. 5	2, 547	2. 8
鹿 児 島	島 川 媛 知 岡		31, 844	29. 3	9, 074	18, 520	2, 075	1, 358	817	8, 253	7. 6	2, 645	2. 4
			63, 049	36. 5	18, 255	36, 303	4, 404	2, 694	1, 393	10, 551	6. 1	4, 979	2. 9
			37, 586	38. 9	11, 519	20, 687	2, 742	1, 766	872	6, 458	6. 7	2, 799	2. 9
			259, 107	38. 8	67, 631	153, 060	19, 724	12, 237	6, 455	47, 219	7. 1	23, 056	3. 5
佐 長 熊 大 宮	賀 崎 本 分 崎		35, 290	34. 5	8, 772	20, 009	3, 479	2, 002	1, 028	7, 040	6. 9	3, 379	3. 3
			70, 279	38. 0	21, 210	37, 560	6, 093	3, 629	1, 787	10, 621	5. 7	4, 824	2. 6
			89, 039	37. 0	23, 268	50, 784	7, 532	4, 943	2, 512	14, 608	6. 1	7, 851	3. 3
			48, 043	37. 6	13, 411	27, 579	3, 616	2, 276	1, 161	8, 036	6. 3	4, 549	3. 6
鹿 沖	島 縄		60, 097	41. 2	14, 965	34, 592	5, 491	3, 418	1, 631	8, 483	5. 8	4, 293	2. 9
			85, 798	42. 2	24, 367	49, 445	6, 509	3, 694	1, 783	9, 004	4. 4	6, 048	3. 0
			135, 771	51. 4	23, 756	96, 420	8, 554	5, 062	1, 979	10, 023	3. 8	8, 837	3. 3

第9表 国民年金 都道府県別年金受給権者状況 (総計)
(月末現在)

都道府県別	合 計		老 齢 年 金							通 算 老 齢 年 金				障 害 年 金		遺 族 年 金	
			件 数						年金額	件 数			年金額				
	件数	年金額	合 計	5 年 年 金 以 外			5 年年金	合計		繰上げ	本来						
				(再掲)基礎のみ・旧国年													
				繰上げ	本 来	繰下げ											
	千円								千円				千円			千円	千円
平成 27 年	32,840,714	21,536,393,319	29,902,394	29,885,141	2,898,948	4,756,733	102,331	17,253	19,507,125,493	730,457	292,289	438,168	161,711,249	1,956,121	1,682,509,724	251,742	185,046,853
2月	32,919,169	21,602,039,120	29,986,855	29,969,761	2,879,932	4,756,995	102,306	17,094	19,571,545,189	720,836	288,057	432,779	159,726,072	1,957,249	1,683,749,670	254,229	187,018,190
3月	32,996,541	21,666,334,563	30,069,052	30,052,113	2,860,808	4,756,431	102,271	16,939	19,634,226,821	711,801	284,028	427,773	157,825,987	1,958,965	1,685,293,440	256,723	188,988,315
4月	33,055,334	21,915,576,125	30,163,354	30,146,527	2,844,442	4,758,807	102,409	16,827	19,888,563,606	703,423	280,422	423,001	157,455,394	1,962,475	1,701,655,826	226,082	167,901,300
5月	33,115,049	21,964,393,282	30,226,641	30,209,922	2,831,804	4,757,718	102,439	16,719	19,936,293,029	696,883	277,560	419,323	156,069,666	1,963,911	1,702,912,511	227,614	169,118,077
6月	33,162,341	22,006,242,817	30,277,417	30,260,864	2,815,308	4,756,507	102,534	16,553	19,976,198,527	688,978	274,196	414,782	154,390,325	1,965,860	1,704,596,842	230,086	171,057,123
北 海 道	1,530,871	1,005,981,544	1,377,219	1,376,684	70,010	296,102	5,429	535	894,090,247	30,520	8,361	22,159	7,235,302	112,672	96,940,486	10,460	7,715,510
青 森 県	405,832	256,212,465	367,382	367,224	68,804	55,252	1,030	158	226,895,467	5,930	3,431	2,499	1,222,680	28,876	25,526,684	3,644	2,567,635
岩 手 県	403,715	269,421,859	363,862	363,700	57,556	65,320	1,444	162	239,480,598	7,260	3,588	3,672	1,539,179	28,871	25,755,473	3,722	2,646,609
宮 城 県	599,639	391,408,267	546,767	546,602	86,770	76,460	1,568	165	353,068,977	10,628	5,422	5,206	2,245,455	36,748	32,027,632	5,496	4,066,203
秋 田 県	360,361	232,537,967	329,852	329,777	57,980	49,197	882	75	210,852,299	6,952	4,007	2,945	1,487,379	20,986	18,350,497	2,571	1,847,792
山 形 県	367,953	242,060,278	334,500	334,350	62,351	40,041	915	150	219,363,452	9,123	5,156	3,967	1,813,726	21,738	19,001,043	2,592	1,882,057
福 岡 県	561,136	366,870,832	510,705	510,473	88,553	67,211	1,077	232	331,555,776	11,548	6,282	5,266	2,304,352	34,155	29,562,690	4,728	3,448,013
茨 城 県	766,611	500,180,803	709,574	709,311	130,348	95,618	2,241	263	458,987,965	11,739	6,286	5,453	2,546,865	39,368	34,322,889	5,930	4,323,085
栃 木 県	523,778	342,891,552	480,326	480,160	82,534	58,269	1,328	166	311,613,251	9,244	5,294	3,950	1,877,125	30,300	26,519,006	3,908	2,882,171
東 京 都	549,296	368,475,542	503,570	503,308	66,487	65,130	1,651	262	335,558,842	10,791	5,809	4,982	2,246,619	30,943	27,723,147	3,992	2,946,934
埼 玉 県	1,710,552	1,123,246,831	1,594,244	1,593,595	156,052	195,982	4,425	649	1,039,916,687	23,560	10,658	12,902	5,134,013	81,267	69,429,953	11,481	8,766,177
千 葉 県	1,532,749	1,013,809,374	1,423,416	1,422,702	147,716	213,438	4,993	714	934,721,976	22,872	9,258	13,614	5,166,195	76,223	66,187,660	10,238	7,733,543
東 京 都	2,829,704	1,849,639,467	2,601,115	2,597,766	176,511	445,160	16,214	3,349	1,691,208,383	60,510	15,780	44,730	14,844,825	150,959	130,512,372	17,120	13,073,887
神 奈 川 県	2,067,636	1,375,558,209	1,908,928	1,908,253	118,131	291,687	7,189	675	1,262,853,374	37,478	13,139	24,339	8,926,390	108,365	93,915,959	12,865	9,862,487
新 潟 県	700,127	473,937,204	636,453	636,252	83,110	79,577	1,701	201	430,789,203	16,720	9,466	7,254	3,347,578	41,894	36,078,836	5,060	3,721,587
富 山 県	327,176	228,646,403	298,749	298,655	22,457	37,571	818	94	210,061,661	8,891	4,131	4,760	1,958,953	17,325	14,993,543	2,211	1,632,245
石 川 県	319,012	220,880,502	289,438	289,311	19,682	38,693	687	127	200,479,855	7,576	2,850	4,726	1,758,308	19,717	16,985,298	2,281	1,657,042
福 井 県	225,981	155,421,269	204,468	204,299	19,663	23,155	396	169	141,763,857	7,087	3,786	3,301	1,484,951	12,784	10,964,797	1,642	1,207,665
山 梨 県	242,797	157,562,467	221,641	221,528	40,944	27,501	603	113	142,739,757	5,056	2,817	2,239	1,063,141	14,278	12,419,040	1,822	1,340,530
長 野 県	647,284	443,989,110	583,450	583,155	53,760	77,229	1,448	295	402,094,622	19,752	8,457	11,295	4,204,466	39,962	34,585,827	4,120	3,104,195
岐 阜 県	574,052	391,382,225	527,064	526,957	52,274	78,173	1,451	107	359,238,489	12,395	5,080	7,315	2,698,480	30,482	26,416,928	4,111	3,028,329
静 岡 県	1,038,565	704,906,323	951,350	950,912	92,263	113,666	2,796	438	646,373,726	23,929	11,243	12,686	5,016,383	56,355	48,408,051	6,931	5,108,163
愛 知 県	1,746,518	1,172,298,705	1,616,828	1,616,371	115,614	226,711	5,993	457	1,081,661,608	29,669	11,594	18,075	6,467,859	87,409	74,752,631	12,612	9,416,607
滋 賀 県	508,625	349,209,577	464,915	464,816	36,087	77,679	1,086	99	319,007,085	11,407	4,130	7,277	2,613,014	29,024	25,180,870	3,279	2,408,608
新 潟 県	349,968	237,957,147	319,115	318,981	29,046	37,542	607	134	217,085,202	8,499	4,015	4,484	1,861,493	19,811	17,127,846	2,543	1,882,606
京 都 府	694,514	454,552,731	633,260	632,930	42,805	107,956	2,390	330	411,816,668	15,359	4,983	10,376	3,589,295	41,718	36,039,658	4,177	3,107,110
大 阪 府	2,145,064	1,386,970,919	1,966,618	1,965,660	114,564	300,114	6,800	958	1,257,286,504	37,055	14,351	22,704	8,277,717	127,647	111,027,041	13,744	10,379,656
兵 庫 県	1,444,496	956,904,686	1,324,687	1,324,132	84,288	216,442	4,852	555	875,033,996	32,458	12,018	20,440	7,435,742	77,675	67,131,615	9,676	7,303,333
和 歌 山 県	388,440	255,203,441	357,665	357,376	39,540	67,605	1,425	289	233,601,470	7,605	3,600	4,005	1,668,543	20,799	18,154,814	2,371	1,778,615
歌 山 県	304,355	195,587,723	275,910	275,562	41,761	52,116	909	348	175,258,408	6,466	3,436	3,030	1,346,665	19,971	17,541,037	2,008	1,441,613
鳥 取 県	171,639	117,000,922	153,991	153,925	13,813	22,629	265	66	105,570,815	5,564	2,166	3,398	1,189,561	10,961	9,417,178	1,123	823,368
島 根 県	228,807	157,785,443	205,126	205,025	18,782	31,958	457	101	141,803,287	7,093	2,651	4,442	1,621,878	15,163	13,327,384	1,425	1,032,894
岡 山 県	547,359	379,212,324	495,136	494,782	24,417	78,390	1,120	354	344,758,260	16,643	4,701	11,942	3,796,758	32,011	27,979,415	3,569	2,677,892
広 島 県	769,368	526,440,536	698,348	698,068	26,129	112,671	1,635	280	479,579,169	21,527	5,365	16,162	5,062,337	44,585	38,128,424	4,908	3,670,607
山 口 県	446,116	306,529,214	406,967	406,818	18,753	77,880	790	149	279,578,329	11,177	2,758	8,419	2,691,972	25,308	22,275,422	2,664	1,983,492
徳 島 県	230,683	151,264,474	207,214	206,998	25,032	32,801	559	216	134,845,142	6,137	3,099	3,038	1,198,622	15,903	14,175,796	1,429	1,044,913
香 川 県	290,950	201,544,186	263,597	263,362	12,167	46,620	698	235	183,841,031	9,085	2,334	6,751	2,085,888	16,350	14,207,539	1,918	1,409,727
愛 媛 県	431,623	288,070,096	387,769	387,533	37,140	67,584	1,094	236	257,872,687	11,081	4,960	6,121	2,258,724	29,831	25,793,921	2,942	2,144,764
高 知 県	239,437	155,482,428	215,047	214,862	19,058	41,786	658	185	138,812,737	6,370	2,387	3,983	1,415,079	16,558	14,202,437	1,462	1,052,175
福 岡 県	1,256,401	826,361,708	1,133,867	1,133,301	69,263	197,007	3,330	566	738,910,625	27,796	9,165	18,631	6,441,465	85,550	74,181,037	9,188	6,828,581

(新規裁定)

都道府県別		合 計		老 齢 年 金					通 算 老 齢 年 金				障 害 年 金		遺 族 年 金																																																																										
				件 数					件 数																																																																																
		合 計		5 年 年 金 以 外			5 年年金	年金額	件 数			年金額																																																																													
				(再 掲) 基 礎 の み ・ 旧 国 年																																																																																					
				繰上げ	本 来	繰下げ			合計	繰上げ	本来																																																																														
件数	年金額	件数	年金額	繰上げ	本 来	繰下げ	5 年年金	年金額	合計	繰上げ	本来	年金額	件数	年金額	件数	年金額																																																																									
千円																		千円																		千円																		千円																		千円																	
平成 27 年		1月	39,701	26,375,724	29,920	29,920	1,824	13,781	234	-	18,431,988	127	-	127	21,612	6,971	5,943,557	2,683	1,978,567																																																																						
		2月	44,779	29,796,021	34,770	34,770	2,016	16,415	277	-	21,640,484	82	-	82	8,462	6,930	5,915,625	2,997	2,231,450																																																																						
		3月	43,046	28,537,908	33,045	33,045	2,128	15,036	260	-	20,417,539	101	-	101	18,238	6,906	5,865,882	2,994	2,236,249																																																																						
		4月	51,206	33,923,071	39,455	39,455	2,677	16,901	393	-	24,277,125	90	-	90	8,292	8,432	7,205,707	3,229	2,431,948																																																																						
		5月	31,388	20,847,465	24,086	24,086	1,782	10,554	249	-	14,860,195	61	-	61	9,258	5,322	4,548,285	1,919	1,429,727																																																																						
		6月	39,377	26,261,130	29,593	29,593	1,882	13,231	303	-	18,242,567	79	-	79	7,283	6,834	5,847,108	2,871	2,164,173																																																																						
北 海 道		森 手 城 田	2,244	1,479,634	1,806	1,806	81	839	13	-	1,127,443	6	-	6	526	295	248,934	137	102,730																																																																						
		631	409,697	487	487	40	205	1	-	291,390	1	-	1	51	104	90,078	39	28,178																																																																							
		478	330,329	368	368	26	172	1	-	238,268	-	-	-	-	73	65,625	37	26,436																																																																							
		872	572,331	701	701	56	271	4	-	430,201	2	-	2	59	130	111,109	39	30,962																																																																							
		500	326,879	405	405	40	135	5	-	245,415	-	-	-	-	63	57,180	32	24,284																																																																							
山 福 茨 栃 群		形 島 城 木 馬	462	304,824	364	364	32	103	-	-	222,364	1	-	1	244	66	57,389	31	24,827																																																																						
		677	447,801	504	504	43	187	-	-	307,336	3	-	3	461	111	96,017	59	43,987																																																																							
		1,013	687,824	820	820	100	377	7	-	529,039	4	-	4	490	132	114,678	57	43,617																																																																							
		708	467,642	549	549	81	194	5	-	337,741	-	-	-	-	104	90,046	55	39,855																																																																							
		614	421,689	438	438	40	178	4	-	274,915	1	-	1	70	106	94,264	69	52,441																																																																							
埼 千 東 奈 川 神 新		玉 葉 京 川 湯	2,075	1,386,066	1,582	1,582	128	692	20	-	981,533	-	-	-	-	302	258,742	191	145,791																																																																						
		1,974	1,344,975	1,526	1,526	101	747	14	-	972,085	2	-	2	263	308	265,173	138	107,454																																																																							
		3,414	2,205,548	2,631	2,631	104	1,098	46	-	1,561,385	-	-	-	-	584	490,168	199	153,996																																																																							
		2,475	1,656,549	1,824	1,824	86	847	36	-	1,119,012	11	-	11	1,111	469	400,964	171	135,463																																																																							
		743	514,553	545	545	46	246	5	-	353,259	2	-	2	237	123	105,768	73	55,288																																																																							
富 石 福 山 長		山 川 井 梨 野	309	218,494	218	218	11	109	1	-	145,018	2	-	2	75	70	58,591	19	14,811																																																																						
		341	244,724	236	236	15	117	2	-	156,498	2	-	2	127	80	70,140	23	17,959																																																																							
		223	155,618	143	143	6	56	2	-	92,257	1	-	1	67	50	40,969	29	22,326																																																																							
		310	199,543	233	233	25	80	2	-	139,504	1	-	1	38	35	30,045	41	29,956																																																																							
		594	416,827	385	385	24	162	5	-	243,569	2	-	2	182	148	126,561	59	46,515																																																																							
岐 静 愛 三 滋		阜 岡 知 重 賀	570	389,826	440	440	23	243	1	-	285,149	-	-	-	-	91	75,678	39	28,999																																																																						
		1,004	686,082	749	749	56	334	9	-	477,355	3	-	3	220	183	155,078	69	53,429																																																																							
		1,984	1,340,838	1,513	1,513	82	790	16	-	961,478	2	-	2	480	289	243,233	180	135,648																																																																							
		599	409,895	427	427	22	201	4	-	269,029	-	-	-	-	141	118,851	31	22,015																																																																							
		416	279,256	300	300	21	128	7	-	187,659	3	-	3	202	67	55,970	46	35,426																																																																							
京 大 兵 奈 和 歌		都 阪 庫 良 山	848	540,019	687	687	25	313	12	-	409,867	2	-	2	155	116	98,868	43	31,130																																																																						
		2,650	1,734,173	1,904	1,904	95	854	15	-	1,122,266	5	-	5	208	541	462,165	200	149,534																																																																							
		1,539	1,017,582	1,210	1,210	62	561	11	-	740,529	3	-	3	384	237	206,416	89	70,253																																																																							
		507	338,674	406	406	24	223	9	-	257,586	2	-	2	222	64	54,888	35	25,978																																																																							
		364	247,782	270	270	29	133	1	-	167,637	-	-	-	-	74	65,070	20	15,076																																																																							
鳥 島 岡 広 山		取 根 山 島 口	177	122,141	135	135	10	63	-	-	88,327	1	-	1	137	34	28,893	7	4,783																																																																						
		175	123,387	121	121	4	40	-	-	80,033	1	-	1	20	42	35,671	11	7,663																																																																							
		518	360,507	366	366	18	159	11	-	233,758	2	-	2	100	103	91,082	47	35,567																																																																							
		773	522,030	571	571	27	287	2	-	355,444	2	-	2	117	133	114,467	67	52,001																																																																							
		386	260,730	304	304	16	143	-	-	193,477	1	-	1	72	56	47,912	25	19,269																																																																							
徳 香 愛 高 福		鳥 川 媛 知 岡	270	179,575	200	200	18	91	1	-	120,172	1	-	1	272	51	44,581	18	14,550																																																																						
		280	191,684	188	188	5	96	1	-	119,704	-	-	-	-	61	52,575	31	19,405																																																																							
		525	363,809	346	346	22	167	1	-	217,277	2	-	2	95	142	119,151	35	27,287																																																																							
		255	162,937	191	191	19	81	3	-	110,952	1	-	1	97	59	48,318	4	3,569																																																																							
		1,527	1,015,335	1,068	1,068	60	471	7	-	638,168	2	-	2	97	331	283,217	126	93,852																																																																							
佐 長 熊 大 宮		賀 崎 本 分 崎	274	181,880	199	199	17	71	-	-	123,337	1	-	1	33	42	35,193	32	23,318																																																																						
		432	289,847	336	336	21	168	5	-	210,868	-	-	-	-	78	66,512	18	12,467																																																																							
		626	427,186	456	456	38	214	4	-	291,366	2	-	2	129	131	109,846	37	25,846																																																																							
		434	285,246	320	320	18	133	5	-	193,590	1	-	1	110	89	76,082	24	15,464																																																																							
		368	247,624	225	225	15	83	-	-	131,653	-	-	-	-	105	91,593	38	24,379																																																																							
鹿 児 島 縄 他		沖 縄 他	501	329,648	357	357	23	140	1	-	213,467	1	-	1	130	104	88,083	39	27,969																																																																						
		611	380,485	447	447	23	212	2	-	244,861	-	-	-	-	116	104,269	48	31,355																																																																							
		107	41,403	92	92	4	17	2	-	29,330	-	-	-	-	1	1,005	14	11,068																																																																							

(失 権)

都道府県別		合 計		老 齢 年 金						通 算 老 齢 年 金				障 害 年 金		遺 族 年 金			
				件 数						件 数									
		合 計		5 年 年 金 以 外				5 年 年 金	年 金 額	件 数			年 金 額						
				(再 掲) 基 礎 の み ・ 旧 国 年						合 計	繰 上 げ	本 来							
				繰 上 げ	本 来	繰 下 げ													
件数	年金額	件数	年金額	繰 上 げ	本 来	繰 下 げ	5 年 年 金	年 金 額	合 計	繰 上 げ	本 来	年 金 額	件数	年金額	件数	年金額			
千円		千円														千円		千円	
平成 27 年 1月		80,219	48,256,112	67,253	67,134	13,190	10,865	192	119	41,882,220	6,811	2,997	3,814	1,415,274	4,527	3,950,968	1,628	1,007,650	
2月		115,156	68,979,566	96,498	96,339	19,760	15,923	284	159	59,833,105	9,825	4,279	5,546	2,019,345	6,298	5,499,081	2,535	1,628,035	
3月		110,282	65,981,264	93,175	93,020	19,231	15,477	288	155	57,665,568	9,273	4,077	5,196	1,943,465	6,067	5,284,202	1,767	1,088,029	
4月		129,368	80,187,991	87,635	87,523	16,861	14,182	248	112	54,595,182	8,625	3,666	4,959	1,801,614	6,033	5,264,663	27,075	18,526,532	
5月		79,336	47,652,274	67,007	66,898	13,341	11,498	213	109	41,628,178	6,704	2,908	3,796	1,409,824	4,476	3,911,435	1,149	702,836	
6月		98,022	58,876,939	82,957	82,791	16,756	13,943	215	166	51,451,417	8,146	3,429	4,717	1,711,735	5,560	4,873,528	1,359	840,260	
北 海 道		4,328	2,613,697	3,641	3,637	458	930	13	4	2,254,946	355	105	250	80,253	297	258,517	35	19,981	
青 森 県		1,408	778,993	1,198	1,197	449	163	-	1	667,818	99	54	45	20,324	91	79,554	20	11,297	
岩 手 県		1,394	798,648	1,197	1,196	404	237	3	1	704,434	105	56	49	19,040	75	64,918	17	10,256	
宮 城 県		2,045	1,145,934	1,745	1,740	605	270	4	5	1,001,649	173	92	81	36,058	113	99,961	14	8,265	
秋 田 県		1,034	603,164	897	895	292	123	1	2	528,297	64	39	25	13,763	65	56,881	8	4,224	
山 形 県		1,251	705,360	1,041	1,041	404	132	2	-	607,966	122	71	51	22,900	76	67,647	12	6,848	
福 茨 県		1,821	1,043,108	1,538	1,531	509	230	2	7	895,958	131	75	56	22,726	114	100,554	38	23,871	
栃 木 県		2,130	1,244,852	1,844	1,838	609	239	2	6	1,099,973	146	85	61	29,554	116	100,972	24	14,353	
群 馬 県		1,482	854,986	1,267	1,264	426	167	1	3	747,957	101	58	43	15,831	84	73,065	30	18,134	
群 馬 県		1,553	918,456	1,326	1,322	358	200	5	4	805,317	127	67	60	27,824	88	79,157	12	6,158	
埼 千 東 奈 新		4,991	3,023,767	4,336	4,330	859	486	6	6	2,684,799	302	151	151	59,439	243	210,691	110	68,839	
埼 千 東 奈 新		3,929	2,346,884	3,310	3,306	762	495	9	4	2,025,520	281	131	150	59,015	209	182,855	129	79,494	
埼 千 東 奈 新		7,832	4,719,631	6,575	6,568	824	1,376	34	7	4,124,373	735	206	529	166,306	402	352,369	120	76,584	
埼 千 東 奈 新		5,289	3,245,256	4,518	4,513	560	682	11	5	2,864,677	414	138	276	89,169	267	235,317	90	56,093	
埼 千 東 奈 新		2,031	1,190,361	1,728	1,722	501	252	3	6	1,050,266	177	100	77	34,727	104	92,186	22	13,181	
富 石 福 山 長		794	499,532	672	671	151	107	3	1	438,634	68	32	36	13,128	51	46,010	3	1,760	
富 石 福 山 長		932	569,668	790	789	160	123	-	1	504,160	84	34	50	18,916	45	39,809	13	6,783	
富 石 福 山 長		675	419,537	544	544	114	51	1	-	355,491	71	45	26	14,989	48	42,208	12	6,850	
富 石 福 山 長		760	419,854	672	668	256	72	1	4	379,434	55	27	28	11,799	32	28,123	1	498	
富 石 福 山 長		1,954	1,152,098	1,609	1,605	445	271	7	4	999,041	220	100	120	47,594	119	102,879	6	2,584	
岐 静 愛 三 滋		1,635	997,676	1,401	1,401	299	230	2	-	894,146	145	59	86	28,917	75	66,259	14	8,355	
岐 静 愛 三 滋		3,028	1,805,168	2,524	2,518	601	349	11	6	1,580,987	302	153	149	59,559	168	144,489	34	20,134	
岐 静 愛 三 滋		4,487	2,737,110	3,816	3,811	597	539	14	5	2,420,675	377	170	207	75,065	255	219,736	39	21,633	
岐 静 愛 三 滋		1,640	1,020,259	1,416	1,416	325	284	3	-	907,794	130	52	78	32,048	87	76,313	7	4,104	
岐 静 愛 三 滋		1,116	692,048	951	951	196	111	1	-	617,383	92	41	51	17,646	48	41,851	25	15,169	
京 大 兵 奈 和 歌		2,266	1,407,118	1,910	1,906	229	298	6	4	1,211,059	167	54	113	38,563	154	134,753	35	22,742	
京 大 兵 奈 和 歌		7,990	4,990,174	6,910	6,905	658	773	10	5	4,421,063	500	194	306	101,946	402	350,279	178	116,886	
京 大 兵 奈 和 歌		4,783	2,992,123	4,082	4,079	491	610	7	3	2,651,729	385	146	239	80,285	243	212,026	73	48,083	
京 大 兵 奈 和 歌		1,184	712,472	999	999	207	150	9	-	620,106	97	53	44	19,848	65	56,725	23	15,794	
京 大 兵 奈 和 歌		1,037	608,732	894	893	218	136	-	1	531,256	66	36	30	13,788	65	56,808	12	6,880	
鳥 岡 岡 広 山		556	326,857	453	452	108	97	-	1	285,195	67	18	49	13,495	21	18,118	15	10,050	
鳥 岡 岡 広 山		786	468,231	665	658	169	138	1	7	413,690	77	37	40	15,881	40	35,864	4	2,796	
鳥 岡 岡 広 山		1,568	956,028	1,283	1,277	208	271	3	6	831,159	185	51	134	39,043	76	70,706	24	15,120	
鳥 岡 岡 広 山		2,182	1,330,349	1,766	1,760	191	375	2	6	1,148,136	267	70	197	60,773	111	96,627	38	24,814	
鳥 岡 岡 広 山		1,361	835,747	1,132	1,127	150	276	3	5	728,094	141	49	92	33,678	77	68,173	11	5,803	
徳 香 愛 高 福		708	398,274	596	592	178	94	1	4	344,863	63	40	23	12,115	40	35,743	9	5,552	
徳 香 愛 高 福		831	515,777	670	666	92	170	1	4	444,550	99	36	63	20,841	52	45,344	10	5,042	
徳 香 愛 高 福		1,407	812,752	1,168	1,163	303	215	5	5	709,533	153	72	81	32,024	76	65,879	10	5,316	
徳 香 愛 高 福		699	411,059	583	581	143	149	1	2	351,211	62	30	32	13,708	47	41,345	7	4,795	
徳 香 愛 高 福		3,331	1,984,525	2,766	2,760	443	584	10	6	1,703,913	318	110	208	71,189	219	192,245	28	17,179	
佐 長 熊 大 宮		685	412,418	570	566	163	115	1	4	356,591	64	30	34	12,342	45	40,820	6	2,664	
佐 長 熊 大 宮		1,365	780,543	1,142	1,140	322	239	5	2	670,225	127	56	71	25,207	91	82,144	5	2,966	
佐 長 熊 大 宮		1,427	844,177	1,185	1,175	346	238	2	10	711,779	120	55	65	25,824	115	102,127	7	4,447	
佐 長 熊 大 宮		794	443,620	668	666	194	136	1	2	387,899	81	45	36	17,486	43	37,368	2	867	
佐 長 熊 大 宮		969	581,403	811	811	163	215	3	-	497,708	80	32	48	17,002	70	62,099	8	4,595	
鹿 児 島 縄 他		1,673	989,536	1,380	1,373	428	282	1	7	826,828	135	70	65	26,404	148	130,023	10	6,280	
鹿 児 島 縄 他		846	515,510	735	735	187	259	4	-	431,168	16	4	12	3,704	88	75,994	7	4,644	
鹿 児 島 縄 他		35	13,470	33	33	1	4	-	-	11,968	-	-	-	-	-	-	2	1,502	

第9表(続) 国民年金 都道府県別年金受給権者状況 (旧法拠出制年金)
(月末現在)

(新規裁定)

都道府県別	合 計		老 齢 年 金		通算老齢年金		障 害 年 金		遺 族 年 金		合 計		老 齢 年 金		通算老齢年金		障 害 年 金		遺 族 年 金	
	件数	年金額	件数	年金額	件数	年金額	件数	年金額	件数	年金額	件数	年金額	件数	年金額	件数	年金額	件数	年金額	件数	年金額
	千円		千円		千円		千円		千円		千円		千円		千円		千円		千円	
平成 27 年	1,941,592	767,519,470	1,118,606	536,433,723	730,457	161,711,249	66,827	57,942,322	25,702	11,432,177	252	81,604	4	1,840	127	21,612	6	4,830	115	53,322
1月	1,913,240	756,547,136	1,100,728	528,075,365	720,836	159,726,072	66,241	57,426,938	25,435	11,318,762	252	89,157	2	792	82	8,462	5	3,864	163	76,039
2月	1,886,311	746,093,039	1,083,655	520,127,126	711,801	157,825,987	65,666	56,928,869	25,189	11,211,058	250	87,938	9	4,429	101	18,238	3	2,318	137	62,953
3月	1,862,359	743,534,076	1,068,819	517,839,743	703,423	157,455,394	65,164	57,025,219	24,953	11,213,721	268	92,532	2	998	90	8,292	5	3,901	171	79,342
4月	1,843,585	736,202,200	1,057,168	512,328,215	696,883	156,069,666	64,770	56,676,909	24,764	11,127,410	181	63,590	8	3,682	61	9,258	2	1,560	110	49,089
5月	1,820,252	727,090,875	1,042,392	505,389,711	688,978	154,390,325	64,291	56,260,371	24,591	11,050,469	209	68,805	1	569	79	7,283	5	3,901	124	57,053
6月																				
北 海	81,788	35,669,405	46,216	24,559,031	30,520	7,235,302	3,746	3,278,638	1,306	596,435	13	3,919	-	-	6	526	1	780	6	2,613
道 森	23,604	9,300,743	15,518	6,506,112	5,930	1,222,680	1,371	1,235,326	785	336,625	3	1,030	-	-	1	51	-	-	2	979
青 森	27,312	11,268,091	17,783	7,970,989	7,260	1,539,179	1,693	1,501,533	576	256,390	2	1,022	-	-	-	-	-	-	2	1,022
岩 手	33,394	12,986,724	20,655	9,150,884	10,628	2,245,455	1,478	1,299,043	633	291,342	4	1,407	-	-	2	59	1	780	1	568
宮 城	23,505	9,076,694	15,076	6,503,643	6,952	1,487,379	980	862,223	497	223,449	1	548	-	-	-	-	-	-	1	548
秋 田																				
山 形	27,983	10,666,642	17,250	7,609,774	9,123	1,813,726	1,190	1,046,938	420	196,204	3	1,409	-	-	1	244	-	-	2	1,165
福 島	38,092	14,824,753	24,346	10,828,741	11,548	2,304,352	1,592	1,412,739	606	278,920	6	1,838	-	-	3	461	-	-	3	1,377
茨 城	42,187	16,562,282	28,184	12,399,976	11,739	2,546,865	1,379	1,210,757	885	404,685	7	2,015	-	-	4	490	-	-	3	1,525
栃 木	31,655	12,197,314	20,724	9,056,137	9,244	1,877,125	1,156	1,018,689	531	245,364	3	1,605	-	-	-	-	-	-	3	1,605
群 馬	32,220	12,569,094	19,745	9,026,159	10,791	2,246,619	1,160	1,056,236	524	240,081	2	2,011	-	-	1	70	-	-	1	533
埼 玉	60,929	22,764,888	34,661	15,677,894	23,560	5,134,013	1,770	1,532,410	938	420,570	3	1,460	-	-	-	-	-	-	3	1,460
千 葉	62,032	24,082,328	36,402	16,932,253	22,872	5,166,195	1,703	1,501,339	1,055	482,540	7	2,801	-	-	2	263	-	-	5	2,538
東 京	146,220	61,033,100	80,419	42,155,344	60,510	14,844,825	3,878	3,410,051	1,413	622,880	10	4,931	1	569	-	-	1	780	8	3,582
神 奈 川	75,650	28,651,524	35,616	17,813,663	37,478	8,926,390	1,766	1,559,426	790	352,045	17	3,688	-	-	11	1,111	-	-	6	2,577
新 潟	47,894	18,078,294	28,517	12,685,338	16,720	3,467,578	2,005	1,744,535	652	300,843	6	2,011	-	-	2	237	-	-	4	1,774
富 山	21,790	8,311,104	11,926	5,598,335	8,891	1,958,953	724	639,282	249	114,533	3	597	-	-	2	75	-	-	1	522
石 川	19,812	8,233,647	11,045	5,557,417	7,576	1,758,308	874	772,061	317	145,862	5	1,681	-	-	2	127	-	-	3	1,554
福 井	17,274	6,293,368	9,522	4,312,408	7,087	1,484,951	488	416,959	177	79,051	1	67	-	-	1	67	-	-	-	-
山 梨	17,981	7,015,884	12,181	5,400,082	5,056	1,063,141	513	447,771	231	104,890	1	38	-	-	1	38	-	-	-	-
長 野	49,915	19,458,051	27,980	13,514,048	19,752	4,204,466	1,825	1,575,930	358	163,607	5	1,683	-	-	2	182	-	-	3	1,501
岐 阜	31,992	12,760,824	17,906	8,811,410	12,395	2,698,480	1,160	1,007,876	531	243,058	1	378	-	-	-	-	-	-	1	378
静 岡	59,658	22,619,981	32,973	15,590,345	23,929	5,016,383	1,886	1,612,673	870	400,580	10	3,644	-	-	3	220	-	-	7	3,424
愛 知	69,229	26,465,898	36,339	17,786,454	29,669	6,467,859	1,899	1,611,280	1,322	600,304	9	3,970	-	-	2	480	-	-	7	3,490
三 重	28,113	11,419,113	15,504	7,937,429	11,407	2,613,014	807	689,465	395	179,205	3	1,100	-	-	-	-	-	-	3	1,100
滋 賀	20,249	7,579,679	10,943	5,116,637	8,499	1,861,493	598	507,869	209	93,680	5	1,141	-	-	3	202	-	-	2	938
京 都	35,428	14,454,308	18,374	9,563,185	15,359	3,589,295	1,327	1,142,248	368	159,580	4	954	-	-	2	155	-	-	2	800
大 阪	83,278	31,811,929	42,772	20,943,795	37,055	8,277,717	2,467	2,162,076	984	428,341	9	2,034	-	-	5	208	-	-	4	1,825
兵 庫	69,864	26,750,301	34,859	17,472,028	32,458	7,435,742	1,746	1,488,220	801	354,312	6	1,705	-	-	3	384	-	-	3	1,321
和 歌 山	20,655	8,016,122	12,138	5,645,838	7,605	1,668,543	681	600,473	231	101,269	5	1,865	-	-	2	222	-	-	3	1,643
鳥 取	21,908	8,753,380	14,165	6,415,427	6,466	1,346,665	955	847,894	322	143,394	1	231	-	-	-	-	-	-	1	231
島 根	13,184	5,191,073	7,149	3,640,053	5,564	1,189,561	343	303,064	128	58,395	3	902	-	-	1	137	-	-	2	765
島 田	18,964	7,880,826	11,016	5,580,832	7,093	1,621,878	654	585,485	201	92,631	3	1,282	-	-	1	20	1	780	1	482
広 島	38,129	15,763,327	19,917	10,675,497	16,643	3,796,758	1,330	1,182,253	239	108,820	3	506	-	-	2	100	-	-	1	406
山 口	45,386	18,724,780	22,252	12,459,764	21,527	5,062,337	1,230	1,037,836	377	164,843	5	1,514	-	-	2	117	-	-	3	1,397
徳 島	26,428	11,435,714	14,163	7,891,253	11,177	2,691,972	838	741,172	250	111,317	1	72	-	-	1	72	-	-	-	-
香 川	17,008	6,354,595	10,021	4,476,128	6,137	1,198,622	667	599,692	183	80,154	2	651	-	-	1	272	-	-	1	379
愛 媛	21,491	9,079,096	11,525	6,311,697	9,085	2,085,888	664	584,481	217	97,030	4	1,622	-	-	-	-	-	-	4	1,622
高 知	29,191	11,339,070	16,698	8,018,958	11,081	2,258,724	995	876,820	417	184,569	4	931	-	-	2	95	-	-	2	836
富 山	18,868	7,800,038	11,642	5,740,571	6,370	1,415,079	638	549,574	218	94,815	1	97	-	-	1	97	-	-	-	-
福 岡	67,678	27,462,415	36,783	18,688,348	27,796	6,441,465	2,272	1,971,825	827	360,778	4	971	-	-	2	97	-	-	2	874
佐 賀	17,592	7,265,085	10,749	5,263,858	5,852	1,284,817	647	557,765	344	158,645	2	276	-	-	1	33	-	-	1	244
長 崎	29,289	11,825,910	18,168	8,512,473	9,504	2,095,269	1,132	1,005,592	485	212,576	2	1,042	-	-	-	-	-	-	2	1,042
熊 本	41,113	17,189,565	26,019	12,219,831	12,533	2,914,237	2,042	1,816,434	519	239,063	7	2,751	-	-	2	129	1	780	4	1,842
大 分	25,631	10,132,479	15,975	7,358,682	8,452	1,815,369	967	853,866	237	104,562	4	1,285	-	-	1	110	-	-	3	1,175
宮 崎	23,952	10,559,083	14,380	7,416,503	7,907	1,855,349	1,300	1,123,915	365	163,317	2	902	-	-	-	-	-	-	2	902
鹿 児 島	42,432	18,051,203	27,480	12,875,654	11,913	2,725,291	2,602	2,258,224	437	192,034	6	2,264	-	-	1	130	-	-	5	2,134
沖 縄	22,103	11,278,029	18,609	9,660,206	2,181	537,289	1,148	1,016,124	165	64,410	1	362	-	-	-	-	-	-	1	362
そ の 他	202	83,120	107	58,629	84	17,729	5	4,291	6	2,472	-	-	-	-	-	-	-	-	-	-

注. 6月末現在の老齢年金に含まれている5年年金の件数は16,553件である。

第9表(続) 国民年金 都道府県別年金受給権者状況 (旧法拠出制年金)
(失権)

都道府県別	合 計		老 齢 年 金		通算老齢年金		障 害 年 金		遺 族 年 金	
	件数	年金額	件数	年金額	件数	年金額	件数	年金額	件数	年金額
		千円		千円		千円		千円		千円
平成 27 年										
1月	19,656	7,547,165	11,970	5,564,620	6,811	1,415,274	415	360,598	460	206,673
2月	28,873	11,162,205	17,987	8,405,197	9,825	2,019,345	613	540,001	448	197,661
3月	27,510	10,657,992	17,250	8,026,181	9,273	1,943,465	592	512,120	395	176,227
4月	24,570	9,446,722	15,006	7,003,341	8,625	1,801,614	523	455,459	416	186,309
5月	19,240	7,470,451	11,823	5,565,374	6,704	1,409,824	402	354,400	311	140,852
6月	23,939	9,265,421	14,993	6,985,036	8,146	1,711,735	494	429,125	306	139,525
北 海 道	1,043	442,441	640	328,897	355	80,253	29	24,730	19	8,562
青 森 県	375	134,423	263	104,789	99	20,324	8	7,003	5	2,308
岩 手 県	407	158,412	279	122,158	105	19,040	15	13,438	8	3,776
宮 城 県	624	235,581	428	182,231	173	36,058	18	15,155	5	2,137
秋 田 県	268	97,949	196	79,858	64	13,763	3	2,340	5	1,988
山 形 県	416	150,979	279	117,829	122	22,900	10	8,069	5	2,182
福 島 県	512	192,960	363	156,351	131	22,726	12	11,098	6	2,785
茨 城 県	547	205,143	379	160,498	146	29,554	13	11,038	9	4,053
栃 木 県	381	138,137	268	113,699	101	15,831	8	6,802	4	1,805
群 馬 県	436	165,660	287	122,444	127	27,824	12	10,861	10	4,531
埼 玉 県	883	311,887	560	238,824	302	59,439	10	8,572	11	5,052
千 葉 県	843	321,054	530	240,070	281	59,015	17	14,386	15	7,583
東 京 都	1,806	738,781	1,014	530,068	735	166,306	37	32,788	20	9,619
神 奈 川 県	912	331,455	474	225,735	414	89,169	12	11,080	12	5,471
新 潟 県	616	233,408	412	180,967	177	34,727	13	11,297	14	6,416
富 山 県	212	78,145	138	60,556	68	13,128	4	3,705	2	756
石 川 県	257	102,937	162	77,005	84	18,916	5	4,227	6	2,790
福 井 県	180	63,351	102	44,486	71	14,989	1	975	6	2,901
山 梨 県	268	99,968	211	86,414	55	11,799	2	1,755	-	-
長 野 県	687	268,113	446	205,033	220	47,594	16	13,404	5	2,081
岐 阜 県	415	158,108	256	119,860	145	28,917	7	5,829	7	3,502
静 岡 県	815	298,566	491	223,759	302	59,559	14	11,894	8	3,354
愛 知 県	946	350,524	531	252,323	377	75,065	18	14,590	20	8,546
三 重 県	423	179,532	282	139,026	130	32,048	8	7,004	3	1,454
滋 賀 県	261	96,838	162	74,341	92	17,646	4	3,494	3	1,357
京 都 府	438	173,521	261	128,681	167	38,563	5	4,088	5	2,189
大 阪 府	1,185	431,429	651	305,758	500	101,946	19	16,889	15	6,836
兵 庫 県	938	351,514	522	250,228	385	80,285	18	14,979	13	6,023
奈 良 県	274	105,314	166	76,606	97	19,848	10	8,361	1	500
和 歌 山 県	241	92,657	167	73,650	66	13,788	4	3,315	4	1,904
鳥 取 県	187	74,399	117	59,201	67	13,495	1	780	2	923
島 根 県	264	108,082	181	86,740	77	15,881	6	5,461	-	-
山 口 県	471	183,109	280	138,875	185	39,043	5	4,662	1	529
広 島 県	603	241,027	322	170,289	267	60,773	8	7,214	6	2,751
山 口 県	378	157,769	224	115,677	141	33,678	7	6,046	6	2,368
徳 島 県	218	77,291	149	62,427	63	12,115	-	-	6	2,748
香 川 県	257	103,359	151	78,360	99	20,841	3	2,721	4	1,437
愛 媛 県	438	162,892	270	120,998	153	32,024	8	6,786	7	3,084
高 知 県	239	103,034	171	84,256	62	13,708	6	5,071	-	-
福 岡 県	858	346,021	515	253,952	318	71,189	20	18,321	5	2,559
佐 賀 県	213	84,456	137	64,184	64	12,342	6	5,266	6	2,664
長 崎 県	413	166,603	269	126,960	127	25,207	14	13,023	3	1,413
熊 本 県	435	171,195	301	134,382	120	25,824	11	9,345	3	1,644
大 分 県	260	98,214	171	74,798	81	17,486	6	5,063	2	867
宮 崎 県	274	118,171	184	94,308	80	17,002	6	5,266	4	1,597
鹿 児 島 県	556	226,695	393	176,504	135	26,404	25	22,192	3	1,594
沖 縄 県	265	133,767	237	120,431	16	3,704	10	8,743	2	890
そ の 他	1	553	1	553	-	-	-	-	-	-

第9表(続) 国民年金 都道府県別年金受給権者状況 (基礎年金)
(月末現在)

都道府県別	合 計		老 齢 基 礎 年 金		障 害 基 礎 年 金						遺 族 基 礎 年 金	
					計		法第30条、第30条の2 第30条の3該当		法第30条の4、 附則第25条該当			
	件数	年金額	件数	年金額	件数	年金額	件数	年金額	件数	年金額	件数	年金額
		千円		千円		千円		千円		千円		千円
平成 27 年	30,899,122	20,768,873,849	28,783,788	18,970,691,771	1,889,294	1,624,567,402	838,371	706,941,024	1,050,923	917,626,379	226,040	173,614,676
1月	31,005,929	20,845,491,984	28,886,127	19,043,469,824	1,891,008	1,626,322,732	839,269	707,964,355	1,051,739	918,358,377	228,794	175,699,428
2月	31,110,230	20,920,241,523	28,985,397	19,114,099,695	1,893,299	1,628,364,572	840,527	709,175,528	1,052,772	919,189,044	231,534	177,777,257
3月	31,192,975	21,172,042,049	29,094,535	19,370,723,863	1,897,311	1,644,630,608	842,750	715,845,219	1,054,561	928,785,388	201,129	156,687,579
4月	31,271,464	21,228,191,082	29,169,473	19,423,964,813	1,899,141	1,646,235,602	843,765	716,793,679	1,055,376	929,441,923	202,850	157,990,667
5月	31,342,089	21,279,151,942	29,235,025	19,470,808,817	1,901,569	1,648,336,472	845,147	718,068,897	1,056,422	930,267,575	205,495	160,006,654
北 海 道	1,449,083	970,312,139	1,331,003	869,531,216	108,926	93,661,849	46,601	39,445,289	62,325	54,216,559	9,154	7,119,075
青 森 県	382,228	246,911,723	351,864	220,389,355	27,505	24,291,357	12,170	10,559,172	15,335	13,732,185	2,859	2,231,010
岩 手 県	376,403	258,153,768	346,079	231,509,609	27,178	24,253,940	12,081	10,551,111	15,097	13,702,829	3,146	2,390,219
宮 城 県	566,245	378,421,543	526,112	343,918,094	35,270	30,728,589	15,896	13,519,122	19,374	17,209,467	4,863	3,774,861
秋 田 県	336,856	223,461,273	314,776	204,348,656	20,006	17,488,274	8,803	7,604,841	11,203	9,883,433	2,074	1,624,343
山 形 県	339,970	231,393,636	317,250	211,753,679	20,548	17,954,105	9,359	8,025,946	11,189	9,928,159	2,172	1,685,852
福 島 県	523,044	352,046,080	486,359	320,727,036	32,563	28,149,951	13,948	11,768,460	18,615	16,381,491	4,122	3,169,093
茨 城 県	724,424	483,618,521	681,390	446,587,989	37,989	33,112,133	16,857	14,348,262	21,132	18,763,871	5,045	3,918,400
栃 木 県	492,123	330,694,238	459,602	309,602,114	29,144	25,500,317	12,278	10,462,526	16,866	15,037,791	3,377	2,636,807
群 馬 県	517,076	355,906,448	483,825	326,532,684	29,783	26,666,911	13,319	11,646,253	16,464	15,020,658	3,468	2,706,853
埼 千 県	1,649,623	1,100,481,943	1,559,583	1,024,238,793	79,497	67,897,543	36,638	30,837,058	42,859	37,060,485	10,543	8,345,607
東 京 都	1,470,717	989,727,046	1,387,014	917,789,722	74,520	64,686,321	35,189	29,881,997	39,331	34,804,324	9,183	7,251,003
神 奈 川 県	2,683,484	1,788,606,367	2,520,696	1,649,053,040	147,081	127,102,320	63,162	53,453,834	83,919	73,648,486	15,707	12,451,007
新 潟 県	1,991,986	1,346,906,684	1,873,312	1,245,309,710	106,599	92,356,532	47,143	40,307,698	59,456	52,048,835	12,075	9,510,442
	652,233	455,858,910	607,936	418,103,865	39,889	34,334,301	17,385	14,686,259	22,504	19,648,042	4,408	3,420,744
富 山 県	305,386	220,335,299	286,823	204,463,326	16,601	14,354,261	7,183	6,051,543	9,418	8,302,719	1,962	1,517,712
石 川 県	299,200	212,646,855	278,393	194,922,438	18,843	16,213,237	8,495	7,143,278	10,348	9,069,958	1,964	1,511,180
福 井 県	208,707	149,127,901	194,946	137,451,450	12,296	10,547,838	4,855	4,091,379	7,441	6,456,459	1,465	1,128,614
山 梨 県	224,816	150,546,582	209,460	137,339,675	13,765	11,971,269	7,889	4,996,200	7,889	6,975,068	1,591	1,235,639
山 梨 県	597,369	424,531,059	555,470	388,580,574	38,137	33,009,897	17,551	14,967,620	20,586	18,042,276	3,762	2,940,588
岐 阜 県	542,060	378,621,402	509,158	350,427,078	29,322	25,409,052	13,253	11,267,551	16,069	14,141,501	3,580	2,785,271
静 岡 県	978,907	682,286,343	918,377	630,783,381	54,469	46,795,378	24,527	20,703,522	29,942	26,091,856	6,061	4,707,583
愛 知 県	1,677,289	1,145,832,807	1,580,489	1,063,875,153	85,510	73,141,351	40,418	34,076,555	45,092	39,064,796	11,290	8,816,302
三 重 県	480,512	337,790,464	449,411	311,069,656	28,217	24,491,406	12,875	10,900,196	15,342	13,591,209	2,884	2,229,402
滋 賀 県	329,719	230,377,467	308,172	211,968,564	19,213	16,619,977	8,396	7,111,799	10,817	9,508,177	2,334	1,788,926
京 大 阪 都 府	659,086	440,098,423	614,886	402,253,483	40,391	34,897,410	17,535	14,738,672	22,856	20,158,738	3,809	2,947,530
兵 庫 県	2,061,786	1,355,158,990	1,923,846	1,236,342,709	125,180	108,864,966	54,771	46,384,563	70,409	62,480,403	12,760	9,951,315
神 戸 市	1,374,632	930,154,385	1,289,828	857,561,968	75,929	65,643,396	33,772	28,660,220	42,157	36,983,176	8,875	6,949,022
東 京 都	367,785	247,187,319	345,527	227,955,633	20,118	17,554,341	9,193	7,853,344	10,925	9,700,997	2,140	1,677,346
和 歌 山 県	282,447	186,834,343	261,745	168,842,980	19,016	16,693,143	8,350	7,149,721	10,666	9,543,423	1,686	1,298,220
鳥 取 県	158,455	111,809,849	146,842	101,930,762	10,618	9,114,114	4,450	3,759,717	6,168	5,354,397	995	764,973
島 根 県	209,843	149,904,617	194,110	136,222,455	14,509	12,741,899	5,818	5,008,608	8,691	7,733,291	1,224	940,263
岡 山 県	509,230	363,448,996	475,219	334,082,762	30,681	26,797,162	13,473	11,529,086	17,208	15,268,077	3,330	2,569,072
広 島 県	723,982	507,715,757	676,096	467,119,405	43,355	37,090,588	19,933	16,784,381	23,422	20,306,207	4,531	3,505,764
山 口 県	419,688	295,093,500	392,804	271,687,077	24,470	21,534,249	11,251	9,670,942	13,219	11,863,307	2,414	1,872,175
徳 島 県	213,675	144,909,878	197,193	130,369,015	15,236	13,576,105	6,045	5,213,490	9,191	8,362,614	1,246	964,759
香 川 県	269,459	192,465,090	252,072	175,529,335	15,686	13,623,058	7,047	5,979,427	8,639	7,643,631	1,701	1,312,697
愛 媛 県	402,432	276,731,026	371,071	249,853,729	28,836	24,917,101	13,223	11,122,692	15,613	13,794,409	2,525	1,960,196
高 知 県	220,569	147,682,390	203,405	133,072,166	15,920	13,652,863	6,876	5,816,656	9,044	7,836,208	1,244	957,360
福 岡 県	1,188,723	798,899,293	1,097,084	720,222,278	83,278	72,209,213	37,902	32,138,033	45,376	40,071,179	8,361	6,467,803
佐 賀 県	219,240	153,958,531	201,468	138,800,984	15,922	13,759,202	6,964	5,884,771	8,958	7,874,431	1,850	1,398,345
長 崎 県	380,968	256,306,435	348,914	228,571,278	29,265	25,581,144	12,126	10,315,000	17,139	15,266,145	2,789	2,154,013
熊 本 県	484,463	334,050,488	442,345	297,641,463	38,876	33,937,630	18,044	15,370,992	20,832	18,566,638	3,242	2,471,395
大 宮 市	328,779	320,373,339	304,474	199,546,145	22,427	19,385,517	9,906	8,343,263	12,521	11,042,254	1,878	1,441,677
宮 崎 県	309,450	213,144,752	281,984	189,405,711	25,183	22,007,987	11,583	9,995,213	13,600	12,012,774	2,283	1,731,054
鹿 児 島 県	455,590	315,780,054	413,019	279,267,610	39,264	33,994,476	17,188	14,594,234	22,076	19,400,242	3,307	2,517,967
沖 縄 県	273,389	181,994,796	236,056	149,896,054	34,297	29,811,889	15,206	13,144,315	19,091	16,667,575	3,036	2,286,852
そ の 他	28,958	10,853,197	27,537	9,671,962	241	210,911	233	204,085	8	6,826	1,180	970,325

第9表(続) 国民年金 都道府県別年金受給権者状況 (基礎年金)
(新規裁定)

(失権)

都道府県別	合計		老齢基礎年金		障 害 基 礎 年 金						遺族基礎年金		合 計		老齢基礎年金		障害基礎年金		遺族基礎年金	
	件数	年金額	件数	年金額	計		法第30条、第30条の2 第30条の3該当		法第30条の4、 附則第25条該当		件数	年金額	件数	年金額	件数	年金額	件数	年金額	件数	年金額
					件数	年金額	件数	年金額	件数	年金額										
	千円	千円	千円	千円	千円	千円	千円	千円	千円	千円	千円	千円	千円	千円	千円	千円	千円	千円	千円	千円
平成 27 年	39,449	26,294,120	29,916	18,430,149	6,965	5,938,727	4,025	3,478,668	2,940	2,460,059	2,568	1,925,244	60,563	40,708,947	55,283	36,317,599	4,112	3,590,370	1,168	800,978
1月	44,527	29,706,864	34,768	21,639,692	6,925	5,911,761	4,104	3,561,365	2,821	2,350,396	2,834	2,155,411	86,283	57,817,362	78,511	51,427,908	5,685	4,959,080	2,087	1,430,374
2月	42,796	28,449,969	33,036	20,413,110	6,903	5,863,564	4,032	3,475,480	2,871	2,388,084	2,857	2,173,296	82,772	55,323,273	75,925	49,639,388	5,475	4,772,082	1,372	911,803
3月	50,938	33,830,540	39,453	24,276,127	8,427	7,201,806	4,847	4,194,128	3,580	3,007,678	3,058	2,352,607	104,798	70,741,269	72,629	47,591,842	5,510	4,809,204	26,659	18,340,223
4月	31,207	20,783,875	24,078	14,856,513	5,320	4,546,724	3,084	2,656,724	2,236	1,881,003	1,809	1,380,638	60,096	40,181,823	55,184	36,062,804	4,074	3,557,035	838	561,984
5月	39,168	26,192,326	29,592	18,241,998	6,829	5,843,208	3,999	3,476,008	2,830	2,367,200	2,747	2,107,120	74,083	49,611,519	67,964	44,466,381	5,066	4,444,404	1,053	700,735
6月																				
北 海 道	2,231	1,475,715	1,806	1,127,443	294	248,154	175	149,611	119	98,544	131	100,117	3,285	2,171,257	3,001	1,926,049	268	233,788	16	11,420
青 島 道	628	408,667	487	291,390	104	90,078	55	48,899	49	41,179	37	27,199	1,033	644,570	935	563,030	83	72,552	15	8,988
岩 手 県	476	329,307	368	238,268	73	65,625	47	43,588	26	22,038	35	25,414	987	640,237	918	582,276	60	51,480	9	6,481
宮 城 県	868	570,924	701	430,201	129	110,329	77	67,199	52	43,130	38	30,394	1,421	910,353	1,317	819,419	95	84,806	9	6,128
秋 田 県	499	326,331	405	245,415	63	57,180	36	33,387	27	23,793	31	23,736	766	505,215	701	448,439	62	54,541	3	2,236
山 形 県	459	303,415	364	222,364	66	57,389	37	33,791	29	23,598	29	23,661	835	554,381	762	490,137	66	59,578	7	4,666
福 島 県	671	445,964	504	307,336	111	96,017	59	52,273	52	43,744	56	42,610	1,309	850,148	1,175	739,607	102	89,456	32	21,086
茨 城 県	1,006	685,810	820	529,039	132	114,678	74	65,473	58	49,205	54	42,092	1,583	1,039,709	1,465	939,475	103	89,934	15	10,300
栃 木 県	705	466,037	549	337,741	104	90,046	60	52,348	44	37,698	52	38,249	1,101	716,849	999	634,258	76	66,263	26	16,328
群 馬 県	612	421,087	438	274,915	106	94,264	63	55,561	43	38,703	68	51,908	1,117	752,796	1,039	682,873	76	68,296	2	1,627
埼 玉 県	2,072	1,384,606	1,582	981,533	302	258,742	181	157,661	121	101,081	188	144,331	4,108	2,711,880	3,776	2,445,975	233	202,119	99	63,786
千 葉 県	1,967	1,342,174	1,526	972,085	308	265,173	180	157,792	128	107,381	133	104,916	3,086	2,025,830	2,780	1,785,450	192	168,469	114	71,912
東 京 都	3,404	2,200,618	2,630	1,560,816	583	489,388	361	307,099	222	182,289	191	150,414	6,026	3,980,851	5,561	3,594,305	365	319,580	100	66,965
神 奈 川 県	2,458	1,652,861	1,824	1,119,012	469	400,964	292	253,018	177	147,946	165	132,886	4,377	2,913,801	4,044	2,638,942	255	224,237	78	50,621
新 潟 県	737	512,542	545	353,259	123	105,768	61	54,838	62	50,931	69	53,515	1,415	956,953	1,316	869,299	91	80,889	8	6,765
富 山 県	306	217,898	218	145,018	70	58,591	39	33,628	31	24,963	18	14,289	582	421,387	534	378,078	47	42,305	1	1,005
石 川 県	336	243,043	236	156,498	80	70,140	46	41,504	34	28,637	20	16,405	675	466,731	628	427,155	40	35,583	7	3,993
福 山 県	222	155,551	143	92,257	50	40,969	26	21,856	24	19,112	29	22,326	495	356,187	442	311,005	47	41,232	6	3,949
山 梨 県	309	199,505	233	139,504	35	30,045	25	22,409	10	7,996	41	29,956	492	319,886	461	293,020	30	26,368	1	498
長 野 県	589	415,144	385	243,569	148	126,561	75	65,265	73	61,296	56	45,014	1,267	883,986	1,163	794,008	103	89,476	1	502
岐 阜 県	569	389,448	440	285,149	91	75,678	53	45,060	38	30,619	38	28,621	1,220	839,568	1,145	774,286	68	60,430	7	4,852
静 岡 県	994	682,438	749	477,355	183	155,078	94	79,384	89	75,694	62	50,005	2,213	1,506,602	2,033	1,357,228	154	132,595	26	16,779
愛 知 県	1,975	1,336,869	1,513	961,478	289	243,233	184	155,774	105	87,459	173	132,158	3,541	2,386,586	3,285	2,168,352	237	205,146	19	13,088
三 重 県	596	408,796	427	269,029	141	118,851	71	60,285	70	58,566	28	20,915	1,217	840,727	1,134	768,769	79	69,308	4	2,650
滋 賀 県	411	278,116	300	187,659	67	55,970	38	32,177	29	23,793	44	34,488	855	595,211	789	543,042	44	38,357	22	13,812
京 都 府	844	539,065	687	409,867	116	98,868	70	60,643	46	38,225	41	30,331	1,828	1,233,596	1,649	1,082,379	149	130,665	30	20,553
大 阪 府	2,641	1,732,140	1,904	1,122,266	541	462,165	278	240,940	263	221,225	196	147,708	6,805	4,558,745	6,259	4,115,305	383	333,390	163	110,050
兵 庫 県	1,533	1,015,877	1,210	740,529	237	206,416	144	126,130	93	80,286	86	68,932	3,845	2,640,609	3,560	2,401,501	225	197,047	60	42,061
奈 良 県	502	336,809	406	257,586	64	54,888	34	29,700	30	25,188	32	24,335	910	607,158	833	543,500	55	48,364	22	15,294
和 歌 山 県	363	247,551	270	167,637	74	65,070	44	39,823	30	25,247	19	14,845	796	516,075	727	457,606	61	53,492	8	4,976
鳥 取 県	174	121,239	135	88,327	34	28,893	19	16,021	15	12,872	5	4,018	369	252,458	336	225,994	20	17,337	13	9,127
島 根 県	172	122,106	121	80,033	41	34,891	23	19,845	18	15,046	10	7,182	522	360,150	484	326,950	34	30,403	4	2,796
岡 山 県	515	360,001	366	233,758	103	91,082	65	57,450	38	33,632	46	35,161	1,097	772,919	1,003	692,285	71	66,044	23	14,591
広 島 県	768	520,516	571	355,444	133	114,467	76	67,632	57	46,835	64	50,604	1,579	1,089,322	1,444	977,846	103	89,413	32	22,063
山 口 県	385	260,658	304	193,477	56	47,912	44	37,966	12	9,946	25	19,269	983	677,978	908	612,417	70	62,127	5	3,435
徳 島 県	268	178,923	200	120,172	51	44,581	31	27,809	20	16,772	17	14,171	490	320,983	447	282,436	40	35,743	3	2,804
香 川 県	276	190,062	188	119,704	61	52,575	46	40,125	15	12,482	27	17,784	574	412,418	519	366,190	49	42,622	3	3,606
愛 媛 県	521	362,878	346	217,277	142	119,151	73	62,700	69	56,450	33	26,451	969	649,860	898	588,534	68	59,094	3	2,232
高 松 県	254	162,840	191	110,952	59	48,318	30	24,916	29	23,403	4	3,569	460	308,025	412	266,955	41	36,275	7	4,795
福 岡 県	1,523	1,014,364	1,068	638,168	331	283,217	212	184,477	119	98,748										

第10表 国民年金 都道府県別年金支給状況（総計）
（月末現在）

都道府県別	合 計				老 齢 年 金				通 算 老 齢 年 金				障 害 年 金				遺 族 年 金			
	全部支給・一部支給		全部支給停止		全部支給・一部支給		全部支給停止		全部支給・一部支給		全部支給停止		全部・一部支給		全部支給停止		全部・一部支給		全部支給停止	
	件数	年金額	件数	停止年額	件数	年金額	件数	停止年額	件数	年金額	件数	停止年額	件数	年金額	件数	停止年額	件数	年金額	件数	停止年額
	千円		千円		千円		千円		千円		千円		千円		千円		千円		千円	
平成 27 年	32,259,360	21,177,406,787	581,354	358,986,533	29,604,170	19,341,621,593	298,224	165,503,900	728,199	161,277,163	2,258	434,086	1,823,959	1,575,479,957	132,162	107,029,767	103,032	99,028,073	148,710	86,018,780
1月	32,334,849	21,241,403,926	584,320	360,635,194	29,687,045	19,405,129,917	299,810	166,415,271	718,598	159,296,366	2,238	429,706	1,825,282	1,576,882,802	131,967	106,866,868	103,924	100,094,841	150,305	86,923,349
2月	32,409,244	21,304,034,038	587,297	362,300,524	29,767,639	19,466,895,261	301,413	167,331,560	709,578	157,399,771	2,223	426,216	1,827,165	1,578,563,205	131,800	106,730,236	104,862	101,175,801	151,861	87,812,514
3月	32,484,772	21,559,392,962	570,562	356,183,163	29,859,696	19,718,409,762	303,658	170,153,844	701,214	157,028,524	2,209	426,870	1,830,674	1,594,027,774	131,801	107,628,052	93,188	89,926,902	132,894	77,974,397
4月	32,542,411	21,607,016,091	572,638	357,377,191	29,921,838	19,765,482,529	304,803	170,810,500	694,688	155,646,354	2,195	423,311	1,832,115	1,595,289,711	131,796	107,622,800	93,770	90,597,498	133,844	78,520,580
5月	32,587,401	21,647,487,323	574,940	358,755,494	29,971,828	19,804,893,635	305,589	171,304,893	686,822	153,974,948	2,156	415,377	1,834,039	1,596,963,364	131,821	107,633,478	94,712	91,655,376	135,374	79,401,747
6月																				
北 海	1,500,291	987,389,558	30,580	18,591,986	1,359,416	884,455,767	17,803	9,634,479	30,408	7,211,465	112	23,837	106,096	91,565,839	6,576	5,374,648	4,371	4,156,487	6,089	3,559,023
	397,931	251,582,260	7,901	4,630,205	362,990	224,604,210	4,392	2,291,257	5,898	1,215,664	32	7,016	27,450	24,363,216	1,426	1,163,467	1,593	1,399,171	2,051	1,168,464
	395,003	264,171,214	8,712	5,250,645	359,019	236,821,091	4,843	2,659,507	7,239	1,534,535	21	4,644	27,261	24,442,576	1,610	1,312,897	1,484	1,373,012	2,238	1,273,597
	588,422	384,458,719	11,217	6,949,548	541,315	309,059,045	5,452	3,009,933	10,586	2,238,429	42	7,026	34,246	29,984,091	2,502	2,043,541	2,275	2,177,154	3,221	1,889,048
道 森	354,276	228,873,109	6,085	3,664,858	326,452	209,028,607	3,400	1,823,693	6,935	1,484,064	17	3,316	19,810	17,387,201	1,176	963,296	1,079	973,238	1,492	874,553
山 形	361,283	237,975,624	6,670	4,084,654	330,845	217,332,402	3,655	2,031,050	9,030	1,797,819	93	15,907	20,353	17,871,695	1,385	1,129,348	1,055	973,708	1,537	908,349
	550,444	360,476,208	10,692	6,394,625	505,017	328,508,824	5,688	3,046,953	11,462	2,289,553	86	14,799	32,070	27,858,354	2,085	1,704,337	1,895	1,819,477	2,833	1,628,536
	755,362	493,132,395	11,249	7,048,409	704,383	456,054,653	5,191	2,933,312	11,711	2,541,379	28	5,485	36,753	32,195,529	2,615	2,127,361	2,515	2,340,834	3,415	1,982,251
	515,572	337,777,063	8,206	5,114,489	476,145	309,262,040	4,181	2,351,211	9,222	1,873,332	22	3,793	28,558	25,090,483	1,742	1,428,523	1,647	1,551,208	2,261	1,330,963
福 島	540,096	362,769,005	9,200	5,706,537	498,682	332,805,361	4,888	2,753,482	10,758	2,239,137	33	7,482	29,009	26,143,555	1,934	1,579,592	1,647	1,580,952	2,345	1,365,982
山 形	1,686,319	1,107,702,495	24,233	15,544,336	1,582,734	1,033,268,778	11,510	6,647,909	23,519	5,127,143	41	6,870	75,268	64,567,135	5,999	4,862,818	4,798	4,739,439	6,683	4,026,738
	1,511,243	1,000,039,969	21,506	13,799,405	1,413,193	928,794,734	10,223	5,927,241	22,825	5,157,553	47	8,643	70,940	61,886,236	5,283	4,301,425	4,285	4,171,446	5,953	3,562,097
	2,786,719	1,822,131,173	42,985	27,508,294	2,579,463	1,678,971,009	21,652	12,237,375	60,390	14,818,809	120	26,016	139,806	121,390,127	11,153	9,122,245	7,060	6,951,228	10,060	6,122,660
	2,039,635	1,357,554,803	28,001	18,003,406	1,895,152	1,254,829,172	13,776	8,024,202	37,434	8,917,977	44	8,413	101,825	88,555,966	6,540	5,359,992	5,224	5,251,688	7,641	4,610,799
新 奈	687,432	465,966,830	12,695	7,970,375	629,592	426,838,106	6,861	3,951,097	16,645	3,335,123	75	12,456	39,133	33,828,528	2,761	2,250,308	2,062	1,965,073	2,998	1,756,514
富 山	321,361	224,961,709	5,815	3,684,694	295,576	208,215,673	3,173	1,845,988	8,866	1,952,833	25	6,120	16,038	13,945,716	1,287	1,047,828	881	847,487	1,330	784,758
	312,727	216,882,179	6,285	3,998,323	286,085	198,526,905	3,353	1,952,950	7,556	1,754,295	20	4,014	18,172	15,728,764	1,545	1,256,534	914	872,216	1,367	784,826
	221,963	152,882,824	4,018	2,538,446	202,363	140,544,351	2,105	1,219,506	7,069	1,481,329	18	3,622	11,877	10,717,808	907	746,989	654	639,336	988	568,329
	238,586	154,983,630	4,211	2,578,837	219,379	141,487,233	2,262	1,252,523	5,040	1,060,191	16	2,950	13,430	11,725,741	848	693,299	737	710,465	1,085	630,065
山 梨	635,101	436,377,524	12,183	7,611,586	576,443	398,118,083	7,007	3,976,539	19,683	4,189,581	69	14,885	37,306	32,413,408	2,656	2,172,418	1,669	1,656,452	2,451	1,447,743
岐 阜	563,563	384,731,377	10,489	6,650,848	521,507	356,021,328	5,557	3,217,161	12,350	2,688,145	45	10,334	28,007	24,403,178	2,475	2,013,751	1,699	1,618,727	2,412	1,409,603
	1,021,372	694,025,172	17,193	10,881,152	942,440	641,205,909	8,910	5,167,817	23,817	4,993,272	112	23,111	52,281	45,101,392	4,074	3,306,660	2,834	2,724,599	4,097	2,383,564
	1,718,449	1,154,478,683	28,609	17,820,022	1,602,693	1,073,420,866	14,135	8,240,742	29,589	6,451,946	80	15,913	81,067	69,588,027	6,342	5,164,604	5,100	5,017,844	7,512	4,398,762
	500,662	344,200,617	7,963	5,008,960	460,685	316,554,589	4,230	2,452,496	11,377	2,607,737	30	5,276	27,284	23,765,102	1,740	1,415,768	1,316	1,273,189	1,963	1,135,419
滋 賀	343,558	233,871,915	6,410	4,085,231	315,965	215,225,732	3,150	1,859,469	8,413	1,846,337	86	15,155	18,180	15,803,240	1,631	1,324,607	1,000	996,606	1,543	886,000
京 都	681,928	446,805,163	12,586	7,747,568	625,849	407,706,389	7,411	4,110,279	15,328	3,582,813	31	6,482	39,021	33,836,349	2,697	2,203,308	1,730	1,679,613	2,447	1,427,498
	2,108,924	1,364,238,023	36,140	22,732,896	1,947,066	1,246,258,819	19,552	11,027,685	36,971	8,262,507	84	15,211	119,130	104,050,849	8,517	6,976,192	5,757	5,665,849	7,987	4,713,808
	1,419,774	941,196,191	24,722	15,708,495	1,312,584	868,268,331	12,103	6,765,665	32,382	7,422,514	76	13,228	70,805	61,558,062	6,870	5,573,554	4,003	3,947,285	5,673	3,356,049
	382,460	251,391,286	5,980	3,812,156	354,543	231,807,201	3,122	1,794,269	7,580	1,664,328	25	4,215	19,345	16,953,613	1,454	1,201,201	992	966,144	1,379	812,471
和 歌	298,795	192,225,841	5,560	3,361,882	272,786	173,582,428	3,124	1,675,980	6,451	1,344,478	15	2,188	18,731	16,526,199	1,240	1,014,839	827	772,737	1,181	668,877
鳥 島	168,366	115,007,668	3,273	1,993,254	152,069	104,509,732	1,922	1,061,083	5,548	1,186,905	16	2,656	10,302	8,876,835	659	540,343	447	434,195	676	389,173
	224,116	154,918,355	4,691	2,867,088	202,244	140,195,877	2,882	1,607,409	7,069	1,617,366	24									

第10表(続) 国民年金 都道府県別年金支給状況(旧法拠出制年金)
(月末現在)

都道府県別		合 計				老 齢 年 金				通 算 老 齢 年 金				障 害 年 金				遺 族 年 金			
		全部支給・一部支給		全部支給停止		全部支給		全部支給停止		全部支給		全部支給停止		全部・一部支給		全部支給停止		全部・一部支給		全部支給停止	
		件数	年金額	件数	停止年額	件数	年金額	件数	停止年額	件数	年金額	件数	停止年額	件数	年金額	件数	停止年額	件数	年金額	件数	停止年額
		千円	千円	千円	千円	千円	千円	千円	千円	千円	千円	千円	千円	千円	千円	千円	千円	千円	千円	千円	千円
平成 27 年	1 月	1,897,523	747,571,205	44,069	19,948,266	1,092,808	525,676,770	25,798	10,756,953	728,199	161,277,163	2,258	434,086	62,068	54,075,037	4,759	3,867,284	14,448	6,542,234	11,254	4,889,943
	2 月	1,869,454	736,732,035	43,786	19,815,101	1,075,072	517,384,458	25,656	10,690,907	718,598	159,296,366	2,238	429,706	61,514	53,585,929	4,727	3,841,009	14,270	6,465,283	11,165	4,853,479
	3 月	1,842,796	726,404,451	43,515	19,688,589	1,058,127	509,494,472	25,528	10,632,654	709,578	157,399,771	2,223	426,216	60,970	53,112,396	4,696	3,816,473	14,121	6,397,811	11,068	4,813,246
	4 月	1,819,134	723,803,204	43,225	19,730,872	1,043,410	507,161,936	25,409	10,677,808	701,214	157,028,524	2,209	426,870	60,515	53,211,334	4,649	3,813,885	13,995	6,401,411	10,958	4,812,310
	5 月	1,800,589	716,580,864	42,996	19,621,336	1,031,843	501,688,207	25,325	10,640,008	694,688	155,646,354	2,195	423,311	60,147	52,884,672	4,623	3,792,237	13,911	6,361,631	10,853	4,765,780
	6 月	1,777,937	707,759,033	42,315	19,331,842	1,017,575	494,959,847	24,817	10,429,864	686,822	153,974,948	2,156	415,377	59,702	52,496,022	4,589	3,764,349	13,838	6,328,216	10,753	4,722,253
北 海 道	道 森 手 城 田	79,270	34,476,278	2,518	1,193,127	44,631	23,852,347	1,585	706,684	30,408	7,211,465	112	23,837	3,487	3,065,282	259	213,356	744	347,184	562	249,251
		22,668	8,906,934	936	393,809	14,994	6,294,532	524	211,580	5,898	1,215,664	32	7,016	1,334	1,204,317	37	31,009	442	192,421	343	144,204
		26,343	10,833,962	969	434,129	17,198	7,726,852	585	244,137	7,239	1,534,535	21	4,644	1,619	1,442,051	74	59,482	287	130,524	289	125,866
		32,302	12,506,944	1,092	479,779	19,983	8,881,955	672	268,929	10,586	2,238,429	42	7,026	1,388	1,223,764	90	75,279	345	162,797	288	128,545
	秋	22,824	8,788,981	681	287,713	14,679	6,352,439	397	151,204	6,935	1,484,064	17	3,316	944	832,384	36	29,839	266	120,094	231	103,355
山 形 県	形 島 城 木 馬	27,132	10,310,078	851	356,564	16,713	7,383,987	537	225,787	9,030	1,797,819	93	15,907	1,146	1,011,639	44	35,299	243	116,633	177	79,571
		36,989	14,333,377	1,103	491,376	23,699	10,551,416	647	277,325	11,462	2,289,553	86	14,799	1,504	1,341,360	88	71,379	324	151,047	282	127,873
		41,046	16,079,121	1,141	483,162	27,499	12,137,689	685	262,287	11,711	2,541,379	28	5,485	1,313	1,157,125	66	53,632	523	242,927	362	161,758
		30,856	11,860,718	799	336,597	20,217	8,864,708	507	191,429	9,222	1,873,332	22	3,793	1,102	974,614	54	44,075	315	148,064	216	97,300
	秋	31,355	12,190,442	865	378,652	19,188	8,801,403	557	224,756	10,758	2,239,137	33	7,482	1,100	1,005,920	60	50,316	309	143,981	215	96,099
埼 千 東 神 奈	玉 葉 京 川 湯	59,727	22,224,221	1,202	540,667	34,013	15,427,160	648	250,735	23,519	5,127,143	41	6,870	1,615	1,406,620	155	125,791	580	263,299	358	157,271
		60,860	23,561,178	1,172	521,150	35,827	16,707,602	575	224,652	22,825	5,157,553	47	8,643	1,595	1,412,799	108	88,541	613	283,225	442	199,315
		144,030	59,961,662	2,190	1,071,438	79,274	41,642,626	1,145	512,718	60,390	14,818,809	120	26,016	3,545	3,133,898	333	276,153	821	366,329	592	256,552
		74,700	28,184,914	950	466,610	35,229	17,654,608	387	159,055	37,434	8,917,977	44	8,413	1,585	1,408,088	181	151,338	452	204,241	338	147,804
	新	46,982	17,655,992	912	422,302	28,118	12,525,330	399	160,008	16,645	3,335,123	75	12,456	1,862	1,628,495	143	116,039	357	167,044	295	133,799
富 石 福 山 山 梨	山 川 井 梨 野	21,360	8,096,578	430	214,526	11,709	5,505,272	217	93,063	8,866	1,952,833	25	6,120	640	571,414	84	67,868	145	67,059	104	47,475
		19,333	7,993,085	479	240,562	10,817	5,456,113	228	101,303	7,556	1,754,295	20	4,014	791	703,802	83	68,258	169	78,875	148	66,987
		16,929	6,136,397	345	156,972	9,319	4,229,166	203	83,242	7,069	1,481,329	18	3,622	450	385,170	38	31,789	91	40,732	86	38,319
		17,505	6,809,134	476	206,750	11,871	5,274,789	310	125,293	5,040	1,060,191	16	2,950	479	421,053	34	26,718	115	53,101	116	51,789
	秋	48,658	18,884,393	1,257	573,658	27,087	13,139,910	893	374,137	19,683	4,189,581	69	14,885	1,681	1,458,721	144	117,209	207	96,181	151	67,426
岐 静 愛 三 滋	阜 岡 知 重 賀	31,153	12,342,567	839	418,257	17,490	8,621,678	416	189,733	12,350	2,688,145	45	10,334	1,025	898,663	135	109,214	288	134,082	243	108,976
		58,407	22,040,721	1,251	579,260	32,366	15,329,572	607	260,773	23,817	4,993,272	112	23,111	1,735	1,488,833	151	123,840	489	229,045	381	171,535
		67,745	25,769,304	1,484	696,594	35,732	17,525,128	607	261,326	29,589	6,451,946	80	15,913	1,716	1,462,867	183	148,413	708	329,363	614	270,942
		27,505	11,140,283	608	278,830	15,179	7,800,582	325	136,847	11,377	2,607,737	30	5,276	740	634,663	67	54,802	209	97,300	186	81,905
	秋	19,804	7,376,713	445	202,966	10,771	5,044,386	172	72,251	8,413	1,846,337	86	15,155	511	437,661	87	70,209	109	48,329	100	45,351
京 大 兵 京 和 歌	都 阪 庫 山 良	34,715	14,108,927	713	345,381	17,979	9,394,683	395	168,502	15,328	3,582,813	31	6,482	1,201	1,040,055	126	102,193	207	91,377	161	68,204
		81,900	31,172,229	1,378	639,700	42,075	20,657,723	697	286,073	36,971	8,262,507	84	15,211	2,258	1,987,920	209	174,156	596	264,081	388	164,261
		68,498	26,122,748	1,366	627,553	34,078	17,142,926	781	329,102	32,382	7,422,514	76	13,228	1,581	1,352,483	165	135,737	457	204,825	344	149,486
		20,245	7,830,716	410	185,406	11,894	5,543,499	244	102,339	7,580	1,664,328	25	4,215	635	562,249	46	38,225	136	60,641	95	40,628
	秋	21,340	8,486,263	568	267,117	13,844	6,282,900	321	132,527	6,451	1,344,478	15	2,188	877	783,537	78	64,358	168	75,349	154	68,045
鳥 岡 岡 山 山 口	取 根 山 島 口	12,900	5,067,970	284	123,104	6,966	3,565,914	183	74,139	5,548	1,186,905	16	2,656	320	284,342	23	18,722	66	30,808	62	27,587
		18,453	7,648,013	511	232,813	10,668	5,429,536	348	151,296	7,069	1,617,366	24	4,513	616	554,086	38	31,399	100	47,025	101	45,606
		37,404	15,424,955	725	338,372	19,454	10,472,521	463	202,976	16,575	3,784,034	68	12,723	1,233	1,102,488	97	79,765	142	65,912	97	42,908
		44,636	18,347,377	750	377,403	21,854	12,274,362	398	185,402	21,474	5,049,603	53	12,734	1,094	927,842	136	109,994	214	95,570	163	69,273
	秋	25,890	11,178,309	538	257,405	13,835	7,743,622	328	147,630	11,143	2,685,159	34	6,812	770	684,421	68	56,752	142	65,107	108	46,211
徳 香 愛 高 福	島 川 媛 知 岡	16,600	6,183,908	408	170,687	9,730	4,363,343	291	112,785	6,124	1,196,555	13	2,068	637	575,704	30	23,988	109	48,		

第10表(続) 国民年金 都道府県別年金支給状況(基礎年金)
(月末現在)

都道府県別		合 計				老 齢 基 礎 年 金				障 害 基 礎 年 金							
		全部・一部支給		全 部 支 給 停 止		全 部 支 給		全 部 支 給 停 止		合 計				法第30条、第30条の2、第30条の3該当			
										全部・一部支給		全 部 支 給 停 止		全部・一部支給		全 部 支 給 停 止	
		件数	年金額	件数	年金額	件数	年金額	件数	年金額	件数	年金額	件数	年金額	件数	年金額	件数	年金額
		千円	千円	千円	千円	千円	千円	千円	千円	千円	千円	千円	千円	千円	千円	千円	千円
平成 27 年	1月	30,361,837	20,429,835,582	537,285	339,038,267	28,511,362	18,815,944,823	272,426	154,746,947	1,761,891	1,521,404,920	127,403	103,162,483	754,377	639,946,365	83,994	66,994,659
	2月	30,465,395	20,504,671,891	540,534	340,820,093	28,611,973	18,887,745,460	274,154	155,724,364	1,763,768	1,523,296,873	127,240	103,025,859	755,255	640,950,648	84,014	67,013,707
	3月	30,566,448	20,577,629,588	543,782	342,611,936	28,709,512	18,957,400,789	275,885	156,698,906	1,766,195	1,525,450,809	127,104	102,913,763	756,492	642,138,269	84,035	67,037,259
	4月	30,665,638	20,835,589,758	527,337	336,452,291	28,816,286	19,211,247,827	278,249	159,476,036	1,770,159	1,540,816,440	127,152	103,814,167	758,553	648,125,235	84,197	67,719,985
	5月	30,741,822	20,890,435,227	529,642	337,755,855	28,889,995	19,263,794,321	279,478	160,170,492	1,771,968	1,542,405,039	127,173	103,830,563	759,430	648,957,183	84,335	67,836,496
	6月	30,809,464	20,939,728,289	532,625	339,423,652	28,954,253	19,309,933,788	280,772	160,875,029	1,774,337	1,544,467,342	127,232	103,869,129	760,594	650,061,772	84,553	68,007,125
北 海 道	森 田 市	1,421,021	952,913,280	28,062	17,398,859	1,314,785	860,603,421	16,218	8,927,796	102,609	88,500,557	6,317	5,161,292	42,285	35,957,310	4,316	3,487,979
		375,263	242,675,326	6,965	4,236,397	347,996	218,309,678	3,868	2,079,678	26,116	23,158,899	1,389	1,132,459	11,154	9,740,861	1,016	818,311
		368,660	253,337,252	7,743	4,816,516	341,821	229,094,239	4,258	2,415,370	25,642	23,000,525	1,536	1,253,415	11,004	9,684,253	1,077	866,858
		556,120	371,951,775	10,125	6,469,769	521,332	341,177,090	4,780	2,741,004	32,858	28,760,327	2,412	1,968,262	14,205	12,160,931	1,691	1,358,191
		331,452	220,084,128	5,404	3,377,145	311,773	202,676,167	3,003	1,672,489	18,866	16,554,817	1,140	933,458	8,002	6,958,209	801	646,632
山 形 県	島 城 木 馬	334,151	227,665,546	5,819	3,728,090	314,132	209,948,415	3,118	1,805,263	19,207	16,860,056	1,341	1,094,049	8,435	7,282,497	924	743,449
		513,455	346,142,831	9,589	5,903,249	481,318	317,957,408	5,041	2,769,628	30,566	26,516,993	1,997	1,632,958	12,566	10,657,590	1,382	1,110,870
		714,316	477,053,274	10,108	6,565,247	676,884	443,916,964	4,506	2,671,025	35,440	31,038,403	2,549	2,073,729	15,121	12,951,265	1,736	1,396,997
		484,716	325,916,345	7,407	4,777,893	455,928	300,397,332	3,674	2,159,782	27,456	24,115,869	1,688	1,384,448	11,112	9,524,781	1,166	937,746
		508,741	350,578,563	8,335	5,327,885	479,494	324,003,957	4,331	2,528,726	27,909	25,137,635	1,874	1,529,276	12,044	10,621,454	1,275	1,024,799
埼 千 東 神 奈 川 新 潟	玉 葉 京 川 潟	1,626,592	1,085,478,274	23,031	15,003,669	1,548,721	1,017,841,619	10,862	6,397,174	73,653	63,160,515	5,844	4,737,028	32,685	27,667,567	3,953	3,169,491
		1,450,383	976,448,791	20,334	13,278,255	1,377,366	912,087,133	9,648	5,702,590	69,345	60,473,437	5,175	4,212,884	31,495	26,908,477	3,694	2,973,520
		2,642,689	1,762,169,511	40,795	26,436,856	2,500,189	1,637,328,383	20,507	11,724,657	136,261	118,256,229	10,820	8,846,091	57,071	48,574,399	6,091	4,879,436
		1,964,935	1,329,369,889	27,051	17,536,795	1,859,923	1,237,174,564	13,389	7,865,147	100,240	87,147,878	6,359	5,208,654	42,814	36,818,771	4,329	3,488,927
		640,450	448,310,838	11,783	7,548,073	601,474	414,312,776	6,462	3,791,090	37,271	32,200,033	2,618	2,134,268	15,581	13,239,196	1,804	1,447,063
富 山 県	山 井 梨 野	300,001	216,865,131	5,385	3,470,168	283,867	202,710,401	2,956	1,752,925	15,398	13,374,302	1,203	979,959	6,352	5,385,854	831	665,689
		293,394	208,889,094	5,806	3,757,761	275,268	193,070,791	3,125	1,851,647	17,381	15,024,962	1,462	1,188,275	7,487	6,337,902	1,008	805,377
		205,034	146,746,427	3,673	2,381,474	193,044	136,315,185	1,902	1,136,264	11,427	9,832,638	869	715,200	4,312	3,654,352	543	437,027
		221,081	148,174,495	3,735	2,372,087	207,508	136,212,444	1,952	1,127,230	12,951	11,304,688	814	666,581	5,339	4,564,455	537	431,746
		586,443	417,493,131	10,926	7,037,928	549,356	384,978,172	6,114	3,602,402	35,625	30,954,688	2,512	2,055,209	15,857	13,604,151	1,694	1,363,470
岐 静 愛 三 滋	阜 岡 知 重 賀	532,410	372,388,810	9,650	6,232,591	504,017	347,399,650	5,141	3,027,428	26,982	23,504,515	2,340	1,904,537	11,667	9,994,883	1,586	1,272,668
		962,965	671,984,451	15,942	10,301,892	910,074	625,876,338	8,303	4,907,044	50,546	43,612,559	3,923	3,182,820	21,814	18,524,340	2,713	2,179,182
		1,650,704	1,128,709,379	26,585	17,123,427	1,566,961	1,055,895,738	13,528	7,979,416	79,351	68,125,160	6,159	5,016,191	36,241	30,718,497	4,177	3,358,057
		473,157	333,060,335	7,355	4,730,129	445,506	308,754,007	3,905	2,315,649	26,544	23,130,439	1,673	1,360,966	11,695	9,954,593	1,180	945,603
		323,754	226,495,202	5,965	3,882,265	305,194	210,181,347	2,978	1,787,218	17,669	15,365,579	1,544	1,254,398	7,332	6,255,590	1,064	856,210
京 大 兵 奈 和 歌 山	都 都 府 府 府 府	647,213	432,696,236	11,873	7,402,187	607,870	398,311,706	7,016	3,941,777	37,820	32,796,294	2,571	2,101,116	15,938	13,461,942	1,597	1,276,730
		2,027,024	1,333,065,794	34,762	22,093,196	1,904,991	1,225,601,096	18,855	10,741,613	116,872	102,062,929	8,308	6,802,036	49,460	42,105,789	5,311	4,278,775
		1,351,276	915,073,443	23,356	15,080,942	1,278,506	851,125,405	11,322	6,436,563	69,224	60,205,579	6,705	5,437,817	29,527	25,245,796	4,245	3,414,425
		362,215	243,560,570	5,570	3,626,749	342,649	226,263,702	2,878	1,691,930	18,710	16,391,364	1,408	1,162,977	8,267	7,103,525	926	749,819
		277,455	183,739,578	4,992	3,094,765	258,942	167,299,528	2,803	1,543,453	17,854	15,742,662	1,162	950,481	7,586	6,536,358	764	613,363
鳥 島 岡 岡 山 山 口	取 根 山 岡 山 口	155,466	109,939,698	2,989	1,870,150	145,103	100,943,818	1,739	986,944	9,982	8,592,493	636	521,621	4,021	3,415,071	429	344,647
		205,663	147,270,342	4,180	2,634,275	191,576	134,766,342	2,534	1,456,113	13,631	12,016,343	878	725,556	5,233	4,532,486	585	476,122
		499,957	357,498,329	9,273	5,950,667	470,172	331,107,205	5,047	2,975,558	28,517	25,022,649	2,164	1,774,513	12,060	10,394,513	1,413	1,134,573
		710,319	498,953,027	13,663	8,762,730	668,647	462,812,453	7,449	4,306,952	39,894	34,268,641	3,461	2,821,947	17,619	14,923,312	2,314	1,861,069
		412,220	290,322,953	7,468	4,770,548	388,622	269,292,258	4,182	2,394,819	22,634	20,023,161	1,836	1,511,088	10,005	8,660,631	1,246	1,010,312
徳 香 愛 高 福	島 川 媛 知 岡	209,819	142,485,374	3,856	2,424,504	194,897	129,065,985	2,296	1,303,029	14,418	12,899,468	818	676,637	5,545	4,810,393	500	403,097
		264,419	189,214,993	5,040	3,250,097	249,392	175,974,663	2,680	1,554,672	14,373	12,548,596	1,313	1,074,462	6,181	5,281,489	866	697,938
		394,823	271,963,813	7,609	4,767,213	366,646	247,362,555	4,425	2,491,174	27,164	23,550,665	1,672	1,366,436	12,024	10,159,546	1,199	963,146
		216,428	145,158,931	4,141	2,523,459	200,917	131,739,599	2,488	1,332,567	15,007							

第10表(続) 都道府県別年金支給状況(基礎年金)

都道府県別	障 害 基 礎 年 金				遺 族 基 礎 年 金			
	法第30条の4、附則第25条該当				合 計			
	全部・一部支給		全 部 支 給 停 止		全部・一部支給		全 部 支 給 停 止	
	件数	年金額	件数	年金額	件数	年金額	件数	年金額
	千円		千円		千円		千円	
平成 27 年	1,007,514	881,458,555	43,409	36,167,824	88,584	92,485,840	137,456	81,128,837
1月	1,008,513	882,346,225	43,226	36,012,152	89,654	93,629,558	139,140	82,069,870
2月	1,009,703	883,312,540	43,069	35,876,504	90,741	94,777,990	140,793	82,999,267
3月	1,011,606	892,691,206	42,955	36,094,183	79,193	83,525,491	121,936	73,162,088
4月	1,012,538	893,447,856	42,838	35,994,067	79,859	84,235,867	122,991	73,754,800
5月	1,013,743	894,405,571	42,679	35,862,004	80,874	85,327,160	124,621	74,679,494
6月								
北海道	60,324	52,543,247	2,001	1,673,312	3,627	3,809,303	5,527	3,309,772
青森県	14,962	13,418,037	373	314,148	1,151	1,206,750	1,708	1,024,260
岩手県	14,638	13,316,272	459	386,557	1,197	1,242,488	1,949	1,147,731
宮城県	18,653	16,598,396	721	610,071	1,930	2,014,358	2,933	1,760,503
秋田県	10,864	9,596,608	339	286,825	813	853,144	1,261	771,199
山形県	10,772	9,577,559	417	350,600	812	857,074	1,360	828,778
福島県	18,000	15,859,403	615	522,088	1,571	1,668,430	2,551	1,500,663
茨城県	20,319	18,087,138	813	676,733	1,992	2,097,907	3,053	1,820,493
栃木県	16,344	14,591,088	522	446,702	1,332	1,403,144	2,045	1,233,663
群馬県	15,865	14,516,181	599	504,477	1,338	1,436,971	2,130	1,269,883
埼玉県	40,968	35,492,948	1,891	1,567,537	4,218	4,476,140	6,325	3,869,467
千葉県	37,850	33,564,960	1,481	1,239,364	3,672	3,888,221	5,511	3,362,782
東京都	79,190	69,681,830	4,729	3,966,656	6,239	6,584,899	9,468	5,866,108
神奈川県	57,426	50,329,107	2,030	1,719,728	4,772	5,047,447	7,303	4,462,995
新潟県	21,690	18,960,837	814	687,205	1,705	1,798,029	2,703	1,622,715
富山県	9,046	7,988,448	372	314,271	736	780,429	1,226	737,283
石川県	9,894	8,687,060	454	382,899	745	793,341	1,219	717,839
福井県	7,115	6,178,286	326	278,173	563	598,604	902	530,009
山梨県	7,612	6,740,233	277	234,835	622	657,363	969	578,276
長野県	19,768	17,350,537	818	691,739	1,462	1,560,271	2,300	1,380,317
岐阜県	15,315	13,509,632	754	631,869	1,411	1,484,645	2,169	1,300,627
静岡県	28,732	25,088,219	1,210	1,003,637	2,345	2,495,555	3,716	2,212,029
愛知県	43,110	37,406,663	1,982	1,658,134	4,392	4,688,482	6,898	4,127,821
三重県	14,849	13,175,846	493	415,363	1,107	1,175,889	1,777	1,053,513
滋賀県	10,337	9,109,989	480	398,188	891	948,277	1,443	840,650
京都府	21,882	19,334,353	974	824,385	1,523	1,588,236	2,286	1,359,294
大阪府	67,412	59,957,141	2,997	2,523,262	5,161	5,401,768	7,599	4,549,547
兵庫県	39,697	34,959,783	2,460	2,023,392	3,546	3,742,459	5,329	3,206,563
奈良県	10,443	9,287,839	482	413,158	856	905,503	1,284	771,842
和歌山県	10,268	9,206,305	398	337,118	659	697,388	1,027	600,832
鳥取県	5,961	5,177,423	207	176,974	381	403,387	614	361,586
島根県	8,398	7,483,857	293	249,434	456	487,658	768	452,606
岡山県	16,457	14,628,136	751	639,941	1,268	1,368,476	2,062	1,200,596
広島県	22,275	19,345,328	1,147	960,879	1,778	1,871,934	2,753	1,633,830
山口県	12,629	11,362,530	590	500,777	964	1,007,534	1,450	864,641
徳島県	8,873	8,089,074	318	273,540	504	519,921	742	444,839
香川県	8,192	7,267,107	447	376,524	654	691,734	1,047	620,963
愛媛県	15,140	13,391,120	473	403,289	1,013	1,050,592	1,512	909,603
高知県	8,727	7,571,627	317	264,581	504	511,086	740	446,274
福岡県	43,567	38,547,973	1,809	1,523,206	3,304	3,481,821	5,057	2,985,981
佐賀県	8,559	7,539,895	399	334,535	689	734,484	1,161	663,862
長崎県	16,534	14,757,113	605	509,031	1,107	1,155,117	1,682	998,896
熊本県	20,146	17,982,431	686	584,207	1,252	1,319,127	1,990	1,152,268
大分県	12,057	10,649,214	464	393,040	737	772,459	1,141	669,218
宮崎県	13,178	11,655,966	422	356,808	881	921,182	1,402	809,872
鹿児島県	21,202	18,665,483	874	734,759	1,278	1,341,020	2,029	1,176,948
沖縄県	18,502	16,175,568	589	492,006	1,207	1,250,647	1,829	1,036,205
その他	1	780	7	6,046	509	536,467	671	433,857

第11表 国民年金 都道府県別年金受給権者状況及び支給状況（老齢福祉年金）

都道府県別	月 末 現 在		新 規 裁 定		失 権		月 末 現 在 支 給 状 況 内 訳						
							全部支給		一部支給停止			全部支給停止	
	件 数	年金額	件 数	年金額	件 数	年金額	件 数	年金額	件 数	支給年額	停止年額	件 数	停止年額
	千円		千円		千円		千円		千円		千円	千円	
平成 27 年	1,738	688,074	-	-	62	24,546	662	262,086	133	27,816	24,839	943	373,334
1月	1,685	667,092	-	-	53	20,983	636	251,792	125	25,865	23,622	924	365,812
2月	1,623	642,546	-	-	62	24,546	613	242,687	121	25,053	22,851	889	351,955
3月	1,570	627,529	-	-	52	20,784	578	231,027	116	23,773	22,592	876	350,137
4月	1,541	615,938	-	-	29	11,591	560	223,832	113	23,345	21,821	868	346,940
5月	1,501	599,950	-	-	40	15,988	531	212,241	112	23,076	21,691	858	342,943
6月													
北 海 道	103	41,169	-	-	1	400	23	9,193	3	628	572	77	30,777
青 森 県	8	3,198	-	-	-	-	6	2,398	-	569	230	-	-
岩 手 県	9	3,597	-	-	2	799	9	3,597	2	-	-	-	-
宮 城 県	13	5,196	-	-	-	-	10	3,997	1	313	86	2	799
秋 田 県	5	1,999	-	-	-	-	3	1,199	1	163	237	1	400
山 形 県	27	10,792	-	-	3	1,199	12	4,796	3	902	297	12	4,796
福 島 県	19	7,594	-	-	1	400	7	2,798	1	313	86	11	4,397
茨 城 県	24	9,593	-	-	2	799	13	5,196	3	640	559	8	3,198
栃 木 県	11	4,397	-	-	-	-	7	2,798	-	-	-	4	1,599
群 馬 県	9	3,597	-	-	-	-	6	2,398	-	-	-	3	1,199
埼 玉 県	25	9,993	-	-	2	799	14	5,596	2	435	365	9	3,597
千 葉 県	49	19,585	-	-	1	400	31	12,391	5	834	1,164	13	5,196
東 京 都	338	135,099	-	-	3	1,199	35	13,990	8	1,723	1,475	295	117,912
神 奈 川 県	132	52,760	-	-	2	799	24	9,593	2	431	368	106	42,368
新 潟 県	27	10,792	-	-	2	799	17	6,795	2	739	60	8	3,198
富 山 県	10	3,997	-	-	-	-	4	1,599	3	761	438	3	1,199
石 川 県	21	8,394	-	-	-	-	5	1,999	6	1,501	897	10	3,997
福 井 県	9	3,597	-	-	-	-	5	1,999	2	187	613	2	799
山 梨 県	9	3,597	-	-	-	-	7	2,798	2	258	541	-	-
長 野 県	48	19,186	-	-	-	-	15	5,996	6	917	1,481	27	10,792
岐 阜 県	10	3,997	-	-	-	-	4	1,599	2	746	53	4	1,599
静 岡 県	18	7,195	-	-	4	1,599	4	1,599	7	1,597	1,201	7	2,798
愛 知 県	24	9,593	-	-	2	799	8	3,198	5	1,123	875	11	4,397
三 重 県	13	5,196	-	-	-	-	7	2,798	1	147	253	5	1,999
滋 賀 県	23	9,193	-	-	1	400	16	6,395	2	578	221	5	1,999
京 都 府	25	9,993	-	-	2	799	14	5,596	1	144	256	10	3,997
大 阪 府	57	22,783	-	-	3	1,199	28	11,182	6	710	1,688	23	9,193
兵 庫 県	45	17,987	-	-	2	799	23	9,193	6	1,048	1,351	16	6,395
奈 良 県	12	4,796	-	-	1	400	4	1,599	1	154	245	7	2,798
和 歌 山 県	19	7,594	-	-	-	-	15	5,996	-	-	-	4	1,599
鳥 取 県	5	1,999	-	-	-	-	1	400	1	32	367	3	1,199
島 根 県	9	3,597	-	-	-	-	6	2,398	1	313	86	2	799
岡 山 県	32	12,790	-	-	1	400	8	3,198	4	935	664	20	7,994
広 島 県	23	9,193	-	-	-	-	9	3,597	4	358	1,240	10	3,997
山 口 県	29	11,591	-	-	1	400	5	1,999	-	-	-	24	9,593
徳 島 県	10	3,997	-	-	-	-	5	1,999	1	38	361	4	1,599
香 川 県	16	6,395	-	-	1	400	7	2,798	2	450	350	7	2,798
愛 媛 県	19	7,594	-	-	-	-	7	2,798	1	154	245	11	4,397
高 知 県	6	2,398	-	-	-	-	3	1,199	-	-	-	3	1,199
福 岡 県	58	23,183	-	-	-	-	27	10,792	6	1,294	1,104	25	9,993
佐 賀 県	9	3,597	-	-	-	-	5	1,999	-	-	-	4	1,599
長 崎 県	35	13,990	-	-	-	-	16	6,395	2	352	447	17	6,795
熊 本 県	21	8,394	-	-	-	-	10	3,997	1	313	86	10	3,997
大 分 県	17	6,795	-	-	1	400	10	3,997	1	126	274	6	2,398
宮 崎 県	18	7,195	-	-	-	-	13	5,196	3	801	398	2	799
鹿 児 島 県	25	9,993	-	-	2	799	11	4,397	1	32	367	13	5,196
沖 縄 県	27	10,792	-	-	-	-	12	4,796	1	313	86	14	5,596

第12表 国民年金 都道府県別一時金状況

都道府県別			死 亡 一 時 金		特 別 一 時 金	
			件 数	金 額	件 数	金 額
			千円		千円	
平成 27 年						
	1月		2,082	302,805	20	1,927
	2月		2,413	343,849	30	3,734
	3月		2,165	311,885	13	1,456
	4月		2,642	381,013	34	3,132
	5月		2,548	360,491	25	3,395
	6月		2,312	331,533	25	1,962
北 海 道	青森	森手	157	22,110	1	28
			43	6,060	1	56
			28	4,344	-	-
			36	4,721	-	-
山 形	福島	茨城	26	4,029	-	-
			33	5,636	1	163
			53	7,961	-	-
			64	8,672	-	-
山 梨	福山	栃木	46	7,479	2	190
			69	10,264	3	195
埼 玉	千代田	東京	144	19,115	4	111
			66	9,588	-	-
			199	28,499	-	-
			130	17,960	-	-
神 奈 川	新潟	山形	41	6,104	-	-
			29	4,114	2	279
			20	3,126	-	-
			18	2,844	1	111
富 山	石川	福山	18	2,510	-	-
			40	5,592	1	28
山 梨	長野	長野	34	5,039	1	27
			75	10,526	-	-
			120	18,159	-	-
			26	3,562	-	-
岐 玉	静冈	愛知	23	2,995	-	-
			45	6,567	-	-
			111	15,463	1	28
			83	12,011	2	191
京 都	大阪	兵庫	8	1,419	-	-
			18	2,285	-	-
和 歌 山	鳥取	島根	11	1,679	-	-
			15	2,467	-	-
			24	3,598	1	56
			39	5,481	1	28
鳥 取	島根	山口	36	4,996	1	306
徳 島	香川	愛媛	17	2,724	-	-
			17	2,299	-	-
			39	5,664	-	-
			12	1,674	-	-
高 知	福岡	福岡	63	9,228	1	111
佐 賀	長崎	熊本	15	2,084	-	-
			20	2,775	-	-
			34	4,964	-	-
			25	3,309	-	-
大 宮	分岐	分岐	25	3,625	1	56
鹿 児 島	沖縄	他	76	10,896	-	-
			41	5,329	-	-
			-	-	-	-
			-	-	-	-

注. 脱退一時金の件数は 39 件、金額は 3,697 千円である。