

厚生年金保険・国民年金事業の概況 (平成 26 年 8 月現在)

1. 総括

(1) 適用状況

- 平成26年8月末の国民年金と厚生年金保険の被保険者数は、6,280万人であり、前年同月に比べて、18万人（0.3%）減少している。

表 1 制度別適用状況

	事業所数	被保険者数(人)			標準報酬月額 の平均 (円)
		総数	男子	女子	
厚生年金保険	1,831,860	35,979,825	22,944,570	13,035,255	305,455
船員以外	1,827,385	35,926,169	22,890,914	13,035,255	305,341
一般男子	・	22,890,299	22,890,299	・	346,444
女子	・	13,035,255	・	13,035,255	233,161
坑内員	・	615	615	・	338,953
船員	4,475	53,656	53,656	・	382,078
国民年金	・	26,824,505	9,054,920	17,769,585	・
第1号	・	17,169,260	8,858,689	8,310,571	・
任意加入	・	252,205	85,205	167,000	・
第3号	・	9,403,040	111,026	9,292,014	・
合計	・	62,804,330	31,999,490	30,804,840	・
人口	・	127,040,000	61,770,000	65,270,000	・
うち20～59歳	・	62,830,000	31,760,000	31,080,000	・
共済組合（平成 25 年 3 月末）	・	4,398,712	2,791,849	1,606,863	・

注 1. 厚生年金保険の被保険者のうち、坑内員及び船員は全員男子とみなした。

2. 人口は翌月 1 日現在の推計人口(総務省統計局)である。

(2) 給付状況

- 平成26年8月末の国民年金、厚生年金保険及び福祉年金の受給者数（同一の年金種別を除く延人数）は、4,317万人であり、前年同月に比べて、33万人（0.8%）増加している。

表 2 制度別年金受給者数

(単位：人)

	総 数	老齢給付		障害年金	遺族給付	
		老齢年金	通算老齢年金		遺族年金	通算遺族年金
厚生年金保険 計	32,469,148	14,428,586	12,465,733	398,843	5,138,530	37,456
旧共済組合を除く	31,939,863	14,107,374	12,377,719	394,850	5,023,388	36,532
旧 法	1,855,719	737,608	602,895	47,317	432,119	35,780
新 法	30,046,699	13,352,864	11,771,811	346,076	4,575,948	・
(再掲) 基礎あり	20,856,130	11,106,961	9,450,140	226,950	72,079	・
基礎または定額あり	21,983,896	11,670,956	10,312,940	・	・	・
基礎繰上げあり	1,751,250	440,079	1,311,171	・	・	・
基礎繰上げなし	20,232,646	11,230,877	9,001,769	・	・	・
基礎及び定額なし	3,140,779	1,681,908	1,458,871	・	・	・
船員保険(旧法)	37,445	16,902	3,013	1,457	15,321	752
旧共済組合計	529,285	321,212	88,014	3,993	115,142	924
旧 法	188,768	143,667	5,801	1,706	36,670	924
新 法	340,517	177,545	82,213	2,287	78,472	・
(再掲) 基礎あり	252,520	174,016	76,547	1,867	90	・
国民年金 計	31,809,699	29,136,388	762,161	1,812,128	99,022	・
旧法拠出制	1,997,141	1,155,575	762,161	64,027	15,378	・
新法基礎年金	29,812,558	27,980,813	・	1,748,101	83,644	・
(再掲) 基礎のみ	8,137,565	6,616,977	・	1,495,844	24,744	・
福祉年金	967	967	・	・	・	・
合 計	43,171,164	32,284,964	3,701,207	1,982,154	5,165,383	37,456

注 1. 新法老齢厚生年金のうち、旧法の老齢年金に相当するものは「老齢年金」に、それ以外のものは「通算老齢年金」に計上している。新法退職共済年金についても同様。（表 3 において同じ。）

2. 人数の合計は、厚生年金保険と同一の年金種別の基礎年金を併給している者の重複分を控除した数である。

3. 「基礎あり」は、同一の年金種別の基礎年金の受給権を有する者をいう。

4. 「基礎のみ」は、同一の年金種別の厚生年金保険（旧共済組合を除く。）の受給権を有しない基礎年金受給者をいう。

5. 寡婦年金については、新法においても存続しているが、第 1 号被保険者であった夫の妻のみに対して適用され、基礎年金一律の給付ではないため、新法分も便宜上旧法拠出制に計上している。（表 3 において同じ。）

- 平成26年8月末の国民年金、厚生年金保険及び福祉年金の受給者の年金総額は、46兆3千億円であり、前年同月に比べて、3千億円（0.6％）減少している。

表3 制度別受給者年金総額

（単位：百万円）

	総 数	老齢給付		障害年金	遺族給付	
		老齢年金	通算老齢年金		遺族年金	通算遺族年金
厚生年金保険 計	25,522,101	17,679,083	2,367,110	295,259	5,170,924	9,726
厚生年金基金代行分除く	23,789,136	16,068,565	2,244,663	295,259	5,170,924	9,726
旧共済組合を除く	24,812,544	17,131,744	2,345,077	291,169	5,035,047	9,506
旧 法	1,996,547	1,261,218	227,283	55,204	443,528	9,314
厚生年金基金代行分除く	1,973,904	1,242,519	223,340	55,204	443,528	9,314
新 法	22,739,699	15,822,501	2,116,756	232,948	4,567,494	・
(別掲) 基礎年金	14,155,955	7,732,446	6,160,897	191,920	70,692	・
厚生年金基金代行分除く	21,029,376	14,230,683	1,998,252	232,948	4,567,494	・
船員保険 (旧法)	76,298	48,025	1,038	3,018	24,026	192
旧共済組合計	709,558	547,339	22,033	4,090	135,877	219
旧 法	381,418	332,851	2,716	2,611	43,020	219
新 法	328,140	214,488	19,317	1,478	92,857	・
(別掲) 基礎年金	185,556	128,412	55,517	1,540	88	・
国民年金 計	20,824,553	18,997,194	168,396	1,564,686	94,278	・
旧法拠出制	785,987	554,853	168,396	55,774	6,964	・
新法基礎年金	20,038,566	18,442,341	・	1,508,912	87,314	・
(再掲) 基礎のみ	5,409,416	4,087,946	・	1,296,549	24,921	・
福祉年金	383	383	・	・	・	・
合 計	46,347,037	36,676,659	2,535,506	1,859,945	5,265,201	9,726

注1. 年金総額には一部停止額を含む。

2. 「基礎のみ」は同一の年金種別の厚生年金保険（旧共済組合を除く。）の受給権を有しない基礎年金受給者の年金総額である。

2. 厚生年金保険

(1) 適用状況

- 平成26年8月末の厚生年金保険の適用事業所数は183万事業所であり、前年同月に比べて5万事業所（3.0％）増加している。

図1 厚生年金保険 適用事業所数の推移

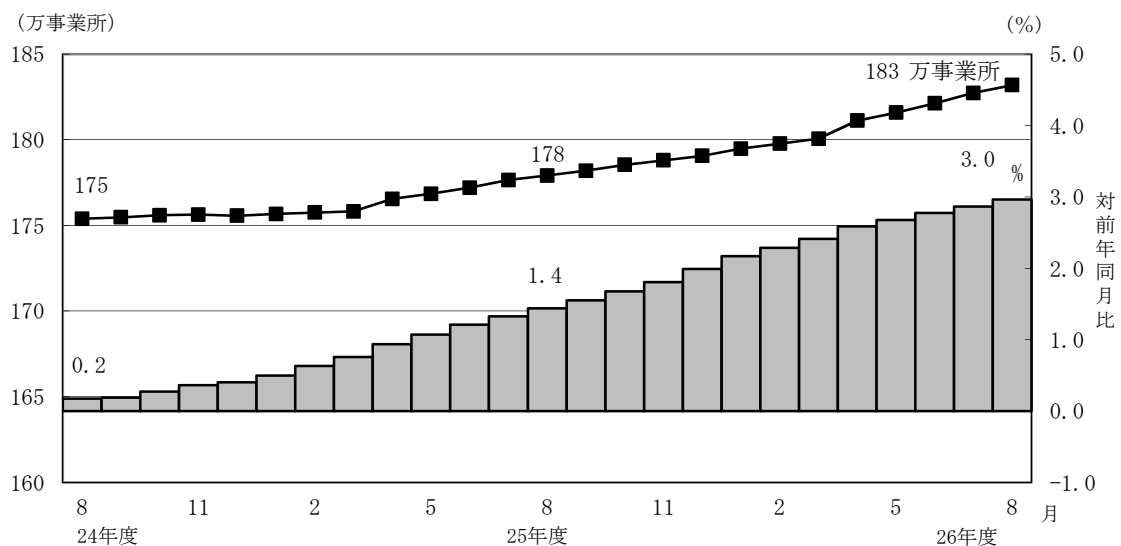

- 厚生年金保険の被保険者数は3,598万人となっており、前年同月に比べて61万人（1.7%）増加している。内訳をみると、一般男子が2,289万人（対前年同月比33万人、1.4%増）、女子が1,304万人（対前年同月比29万人、2.2%増）、坑内員が6百人（対前年同月比3人、0.5%増）、船員が5万人（対前年同月比2百人、0.3%減）である。

図2 厚生年金保険 被保険者数の推移

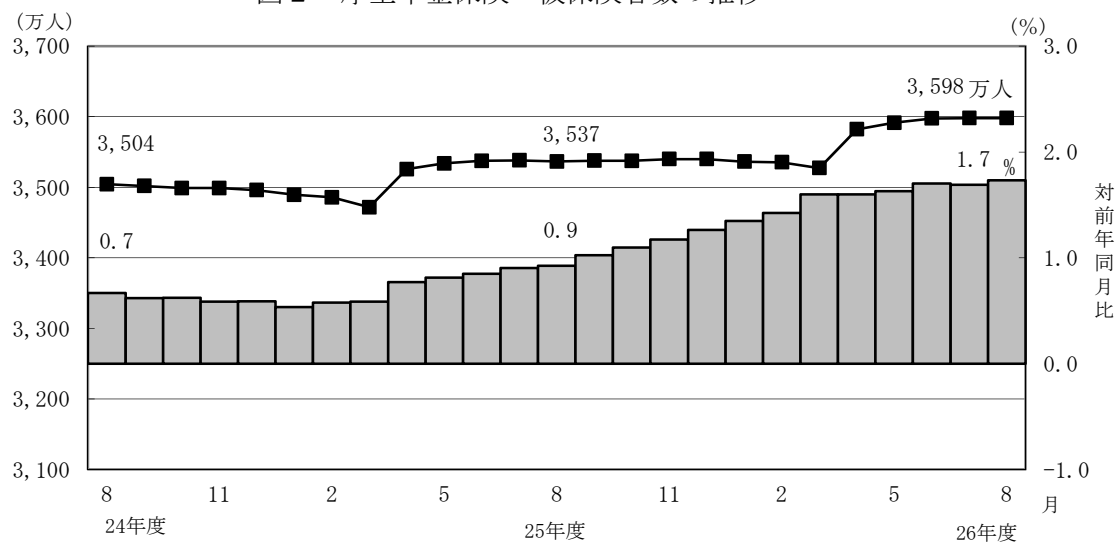

- 標準報酬月額平均は、30万5,455円となっており、前年同月に比べて0.4%増加している。内訳をみると、一般男子は34万6,444円（対前年同月比0.3%増）、女子は23万3,161円（対前年同月比0.8%増）、坑内員は33万8,953円（対前年同月比0.2%増）、船員が38万2,078円（対前年同月比1.2%増）である。

図3 厚生年金保険 標準報酬月額平均の推移

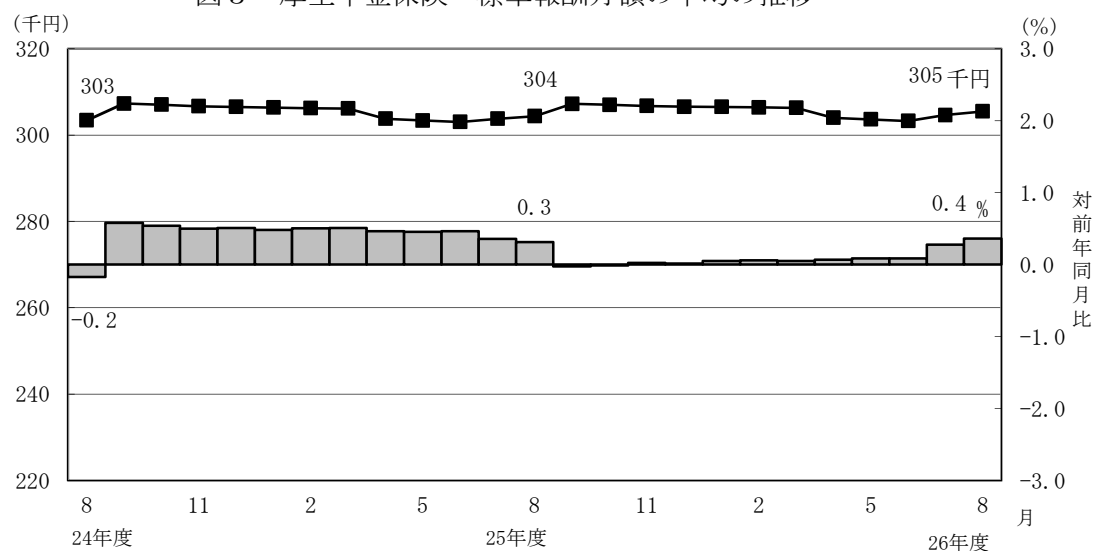

- 賞与支給事業所数は22万事業所、賞与支給被保険者数は293万人、標準賞与額の平均は23万5,300円となっている。

（２）給付状況

- 平成26年8月末の厚生年金保険受給者数は3,247万人（旧法厚年分186万人、新法厚年分3,005万人、旧法船保分4万人、旧共済分53万人）で、前年同月に比べて59万人（1.9%）増加している。
- 老齢給付の受給者数は2,689万人（旧法厚年分134万人、新法厚年分2,512万人、旧法船保分2万人、旧共済分41万人）で、前年同月に比べて49万人（1.8%）増加している。
- 障害給付の受給者数は40万人（旧法厚年分5万人、新法厚年分35万人、旧法船保分1千人、旧共済分4千人）で、前年同月に比べて5千人（1.4%）増加している。
- 遺族給付の受給者数は518万人（旧法厚年分47万人、新法厚年分458万人、旧法船保分2万人、旧共済分12万人）で、前年同月に比べて10万人（2.0%）増加している。

図４ 厚生年金保険受給者数の推移

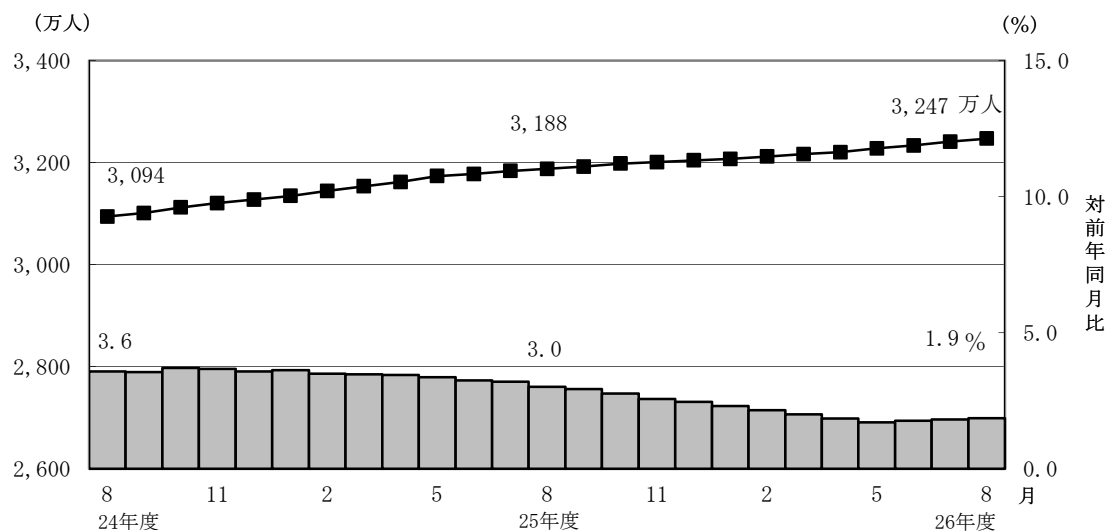

- 平成26年8月末の老齢年金受給者の平均年金月額は、14万7,508円となっている。
老齢年金の新規裁定者（受給者）の平均年金月額は、8万1,708円である。

- 平成26年8月末における失業給付との調整に該当する受給権者数は7万人、高年齢雇用継続給付との併給調整に該当する受給権者数は31万人となっている。

表4 雇用保険の給付と老齢厚生年金との調整

		失 業 給 付								
		件数（人）			総停止年金額（千円）			平均停止月額（円）		
		計	老齢相当	通老相当	計	老齢相当	通老相当	計	老齢相当	通老相当
平成 26 年	3 月	58,449	42,179	16,270	38,385,883	34,929,369	3,456,514	54,728	69,010	17,704
	4 月	56,069	39,848	16,221	35,740,183	32,308,398	3,431,784	53,119	67,566	17,630
	5 月	66,151	47,087	19,064	42,103,885	38,068,281	4,035,604	53,040	67,372	17,641
	6 月	69,441	49,258	20,183	44,108,652	39,864,397	4,244,255	52,933	67,441	17,524
	7 月	70,020	49,349	20,671	44,523,612	40,188,904	4,334,708	52,989	67,865	17,475
	8 月	69,800	49,482	20,318	45,112,676	40,829,315	4,283,361	53,859	68,761	17,568

		高 年 齢 雇 用 継 続 給 付								
		件数（人）			高年齢雇用継続給付による停止総額（千円）			平均停止月額（円）		
		計	老齢相当	通老相当	計	老齢相当	通老相当	計	老齢相当	通老相当
平成 26年	3 月	339,570	329,945	9,625	43,145,970	42,257,765	888,204	10,588	10,673	7,690
	4 月	329,366	319,932	9,434	41,753,441	40,879,454	873,987	10,564	10,648	7,720
	5 月	314,226	305,008	9,218	39,754,074	38,909,438	844,635	10,543	10,631	7,636
	6 月	308,991	299,814	9,177	39,122,084	38,279,324	842,760	10,551	10,640	7,653
	7 月	310,321	301,049	9,272	39,296,239	38,429,270	866,969	10,553	10,638	7,792
	8 月	309,100	299,632	9,468	39,059,867	38,175,504	884,363	10,531	10,617	7,784

3. 国民年金

(1) 適用状況

- 平成26年8月末の第1号被保険者数（任意加入被保険者を含む。）は、1,742万人となっており、前年同月に比べて67万人（3.7%）減少している。内訳をみると、男子は894万人（対前年同月比33万人、3.5%減）、女子は848万人（対前年同月比34万人、3.9%減）である。

図5 国民年金第1号被保険者数（任意加入を含む）の推移

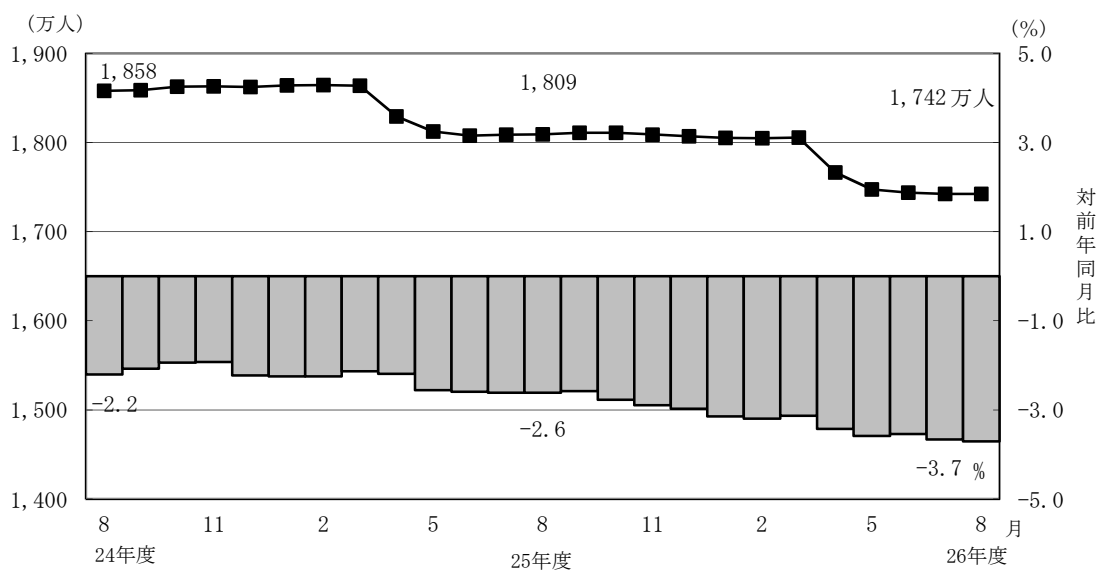

- 第3号被保険者数は940万人となっており、前年同月に比べて12万人（1.3%）減少している。内訳をみると、男子は11万人（対前年同月比1千人、1.1%減）、女子は929万人（対前年同月比12万人、1.3%減）となっている。

図6 国民年金第3号被保険者数の推移

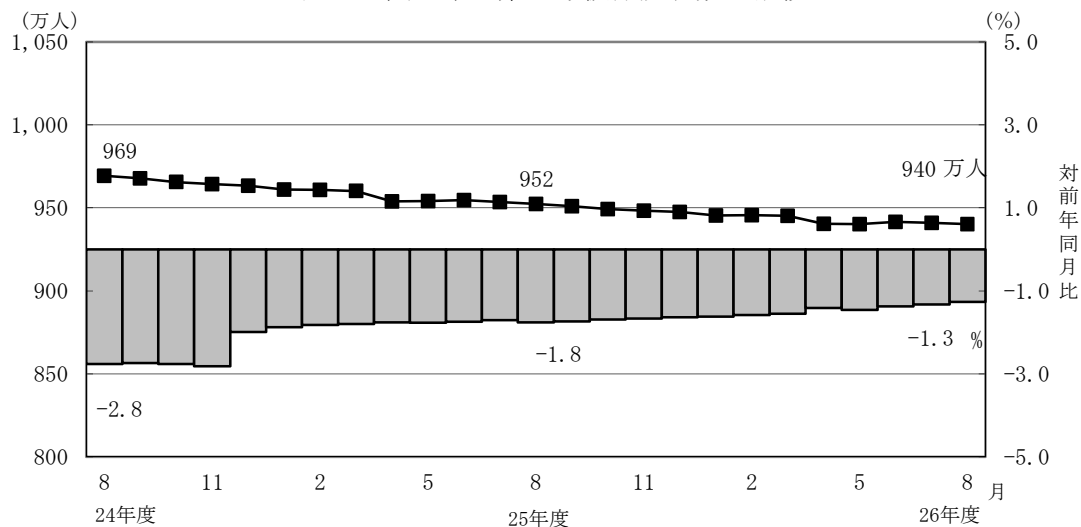

(2) 給付状況

- 平成26年8月末の国民年金受給者数は3,181万人（旧法拠出制200万人、基礎年金2,981万人）で、前年同月に比べて108万人（3.5%）増加している。
- 老齢給付の受給者数は2,990万人（旧法拠出制192万人、基礎年金2,798万人）で、前年同月に比べて106万人（3.7%）増加している。
- 障害給付の受給者数は181万人（旧法拠出制6万人、基礎年金175万人）で、前年同月に比べて3万人（1.5%）増加している。
- 遺族給付の受給者数は10万人（旧法拠出制2万人、基礎年金8万人）で、前年同月に比べて4千人（4.1%）減少している。

図7 国民年金受給者数の推移

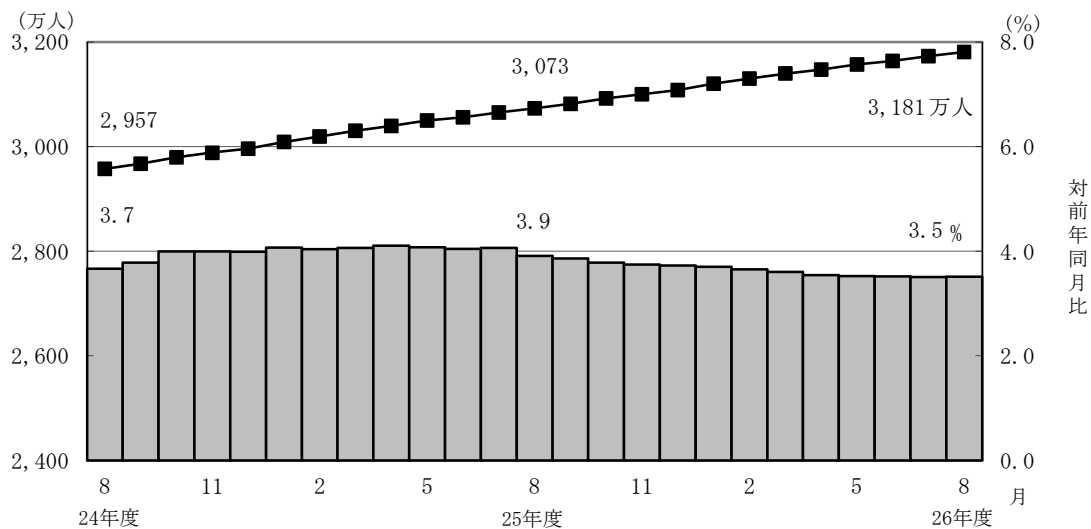

- 国民年金の老齢年金受給者の平均年金月額は、平成26年8月末で5万4,334円となっている。

老齢年金の新規裁定者（受給者）の平均年金月額は、5万641円となっている。

- 旧法老齢年金受給権者及び厚生年金の受給権を有しない老齢基礎年金受給権者について繰上げ受給の状況をみると、8月は新規裁定者1万4千人のうち繰上げ受給権者が2千人となっており、繰上げ受給率は12.6%である。なお、平成25年度新規裁定者の繰上げ受給率は14.4%となっている。

第 1 表 制度別適用状況

[平成 26 年 8 月末現在]

	事業所数	被保険者数(人)			標準報酬月額 の平均 (円)
		総数	男子	女子	
厚生年金保険	1,831,860	35,979,825	22,944,570	13,035,255	305,455
船員以外	1,827,385	35,926,169	22,890,914	13,035,255	305,341
一般男子	・	22,890,299	22,890,299	・	346,444
女子	・	13,035,255	・	13,035,255	233,161
坑内員	・	615	615	・	338,953
船員	4,475	53,656	53,656	・	382,078
国民年金	・	26,824,505	9,054,920	17,769,585	・
第 1 号	・	17,169,260	8,858,689	8,310,571	・
任意加入	・	252,205	85,205	167,000	・
第 3 号	・	9,403,040	111,026	9,292,014	・
合計	・	62,804,330	31,999,490	30,804,840	・
人口	・	127,040,000	61,770,000	65,270,000	・
うち20～59歳	・	62,830,000	31,760,000	31,080,000	・
共済組合 (平成 25 年 3 月末)	・	4,398,712	2,791,849	1,606,863	・

注 1. 厚生年金保険の被保険者のうち、坑内員及び船員は全員男子とみなした。
 2. 人口は翌月 1 日現在の推計人口(総務省統計局)である。

賞与支払状況

[平成 26 年 8 月末現在]

	事業所数	被保険者数(人)			標準賞与額 の平均 (円)
		総数	男子	女子	
厚生年金保険	221,708	2,929,821	1,967,069	962,752	235,300
船員以外	221,269	2,926,171	1,963,419	962,752	235,167
一般男子	・	1,963,133	1,963,133	・	258,725
女子	・	962,752	・	962,752	187,118
坑内員	・	286	286	・	273,217
船員	439	3,650	3,650	・	342,247

注. 厚生年金保険の被保険者のうち、坑内員及び船員は全員男子とみなした。

第 2 表 国民年金保険料収入状況

	件数 (件)	金額 (千円)
保 険 料 収 入	1,098,781	54,521,157
現 年 度 収 入	778,876	44,849,570
過 年 度 収 入	319,905	9,671,587
歳 入 代 理 店 等	1,095,868	23,562,678
一 般 保 険 料	966,225	16,371,009
前 納 保 険 料	32,656	3,197,380
追 納 保 険 料	49,304	2,290,935
後 納 保 険 料	47,683	1,703,354
納 付 受 託 機 関	2,913	30,958,479

注. 納付受託機関については、一般、前納、追納及び後納保険料に係る内訳がない。

第3表 制度別年金受給者数

ア. 平成 26 年 8 月末現在

(単位：人)

	総 数	老齢給付		障害年金	遺族給付	
		老齢年金	通算老齢年金		遺族年金	通算遺族年金
厚生年金保険 計	32,469,148	14,428,586	12,465,733	398,843	5,138,530	37,456
旧共済組合を除く	31,939,863	14,107,374	12,377,719	394,850	5,023,388	36,532
旧 法	1,855,719	737,608	602,895	47,317	432,119	35,780
新 法	30,046,699	13,352,864	11,771,811	346,076	4,575,948	・
(再掲) 基礎あり	20,856,130	11,106,961	9,450,140	226,950	72,079	・
基礎または定額あり	21,983,896	11,670,956	10,312,940	・	・	・
基礎繰上げあり	1,751,250	440,079	1,311,171	・	・	・
基礎繰上げなし	20,232,646	11,230,877	9,001,769	・	・	・
基礎及び定額なし	3,140,779	1,681,908	1,458,871	・	・	・
船員保険 (旧法)	37,445	16,902	3,013	1,457	15,321	752
旧共済組合計	529,285	321,212	88,014	3,993	115,142	924
旧 法	188,768	143,667	5,801	1,706	36,670	924
新 法	340,517	177,545	82,213	2,287	78,472	・
(再掲) 基礎あり	252,520	174,016	76,547	1,867	90	・
国民年金 計	31,809,699	29,136,388	762,161	1,812,128	99,022	・
旧法拠出制	1,997,141	1,155,575	762,161	64,027	15,378	・
新法基礎年金	29,812,558	27,980,813	・	1,748,101	83,644	・
(再掲) 基礎のみ	8,137,565	6,616,977	・	1,495,844	24,744	・
福祉年金	967	967	・	・	・	・
合 計	43,171,164	32,284,964	3,701,207	1,982,154	5,165,383	37,456

注. 人数の合計は、厚生年金保険と同一の年金種別の基礎年金を併給している者の重複分を控除した数である。

イ. 平成 26 年 8 月新規裁定

(単位：人)

	総 数	老齢給付		障害年金	遺族給付	
		老齢年金	通算老齢年金		遺族年金	通算遺族年金
厚生年金保険 計	105,509	31,851	48,665	2,451	22,532	10
旧共済組合を除く	105,452	31,845	48,618	2,450	22,529	10
旧 法	1,173	105	1,051	4	3	10
新 法	104,255	31,733	47,550	2,446	22,526	・
(再掲) 基礎あり	15,444	3,336	10,102	1,216	790	・
基礎または定額あり	16,466	4,302	12,164	・	・	・
基礎繰上げあり	3,852	1,511	2,341	・	・	・
基礎繰上げなし	12,614	2,791	9,823	・	・	・
基礎及び定額なし	62,817	27,431	35,386	・	・	・
船員保険 (旧法)	24	7	17	-	-	-
旧共済組合計	57	6	47	1	3	-
旧 法	8	3	4	1	-	-
新 法	49	3	43	-	3	・
(再掲) 基礎あり	31	-	31	-	-	・
国民年金 計	35,384	27,863	185	6,349	987	・
旧法拠出制	238	5	185	3	45	・
新法基礎年金	35,146	27,858	・	6,346	942	・
(再掲) 基礎のみ	19,811	14,341	・	5,121	349	・
福祉年金	-	-	・	・	・	・
合 計	125,418	56,378	38,717	7,584	22,729	10

第 4 表 制度別受給者年金総額

平成 26 年 8 月末現在

(単位：百万円)

	総 数	老齢給付		障害年金	遺族給付	
		老齢年金	通算老齢年金		遺族年金	通算遺族年金
厚生年金保険 計	25,522,101	17,679,083	2,367,110	295,259	5,170,924	9,726
厚生年金基金代行分除く	23,789,136	16,068,565	2,244,663	295,259	5,170,924	9,726
旧共済組合を除く	24,812,544	17,131,744	2,345,077	291,169	5,035,047	9,506
旧 法	1,996,547	1,261,218	227,283	55,204	443,528	9,314
厚生年金基金代行分除く	1,973,904	1,242,519	223,340	55,204	443,528	9,314
新 法	22,739,699	15,822,501	2,116,756	232,948	4,567,494	・
(別掲) 基礎年金	14,155,955	7,732,446	6,160,897	191,920	70,692	・
厚生年金基金代行分除く	21,029,376	14,230,683	1,998,252	232,948	4,567,494	・
船員保険 (旧法)	76,298	48,025	1,038	3,018	24,026	192
旧共済組合計	709,558	547,339	22,033	4,090	135,877	219
旧 法	381,418	332,851	2,716	2,611	43,020	219
新 法	328,140	214,488	19,317	1,478	92,857	・
(別掲) 基礎年金	185,556	128,412	55,517	1,540	88	・
国民年金 計	20,824,553	18,997,194	168,396	1,564,686	94,278	・
旧法拠出制	785,987	554,853	168,396	55,774	6,964	・
新法基礎年金	20,038,566	18,442,341	・	1,508,912	87,314	・
(再掲) 基礎のみ	5,409,416	4,087,946	・	1,296,549	24,921	・
福祉年金	383	383	・	・	・	・
合 計	46,347,037	36,676,659	2,535,506	1,859,945	5,265,201	9,726

第 5 表 制度別受給者平均年金月額

ア. 平成 26 年 8 月末現在

(単位：円)

	総 数	老齢給付		障害年金	遺族給付	
		老齢年金	通算老齢年金		遺族年金	通算遺族年金
厚生年金保険 計	102,312	147,508	57,381	102,112	85,007	21,638
厚生年金基金代行分除く	97,864	138,206	56,562	102,112	85,007	21,638
旧共済組合を除く	101,672	146,875	57,267	101,956	84,699	21,685
旧 法	89,657	142,490	31,416	97,223	85,533	21,693
厚生年金基金代行分除く	88,641	140,377	30,871	97,223	85,533	21,693
新 法	102,329	147,003	58,598	102,306	84,467	・
厚生年金基金代行分除く	97,585	137,069	57,759	102,306	84,467	・
基礎または定額あり	113,952	157,050	65,179	・	・	・
基礎繰上げあり	70,752	127,849	51,587	・	・	・
基礎繰上げなし	117,691	158,194	67,158	・	・	・
基礎及び定額なし	46,997	77,285	12,079	・	・	・
船員保険（旧法）	169,800	236,780	28,708	172,589	130,680	21,289
旧共済組合計	140,931	175,313	73,426	117,490	98,404	19,793
旧 法	168,380	193,068	39,023	127,561	97,763	19,793
新 法	125,715	160,945	75,853	109,977	98,703	・
国民年金 計	54,555	54,334	18,412	71,954	79,341	・
旧法拠出制	32,796	40,013	18,412	72,592	37,735	・
新法基礎年金	56,013	54,926	・	71,931	86,990	・
（再掲）基礎のみ	55,396	51,483	・	72,231	83,929	・
福祉年金	32,992	32,992	・	・	・	・
合 計	89,464	94,669	57,087	78,195	84,944	21,638

注. 平均年金月額には、基礎年金月額を含む。

イ. 平成 26 年 8 月新規裁定

(単位：円)

	総 数	老齢給付		障害年金	遺族給付	
		老齢年金	通算老齢年金		遺族年金	通算遺族年金
厚生年金保険 計	54,391	81,708	21,411	95,990	82,499	17,423
基金代行分除く	51,104	72,820	20,101	95,990	82,499	17,423
旧共済組合を除く	54,392	81,702	21,389	95,994	82,502	17,423
旧 法	24,401	134,738	13,065	84,913	76,750	17,423
厚生年金基金代行分除く	24,364	134,484	13,049	84,913	76,750	17,423
新 法	54,725	81,501	21,573	96,012	82,503	・
厚生年金基金代行分除く	51,399	72,581	20,233	96,012	82,503	・
基礎または定額あり	69,848	129,486	48,756	・	・	・
基礎繰上げあり	74,157	109,151	51,570	・	・	・
基礎繰上げなし	68,532	140,495	48,086	・	・	・
基礎及び定額なし	39,193	73,976	12,229	・	・	・
船員保険（旧法）	70,869	194,839	19,822	-	-	-
旧共済組合計	53,633	115,788	44,790	86,017	57,072	-
旧 法	59,353	119,442	7,621	86,017	-	-
新 法	52,699	112,133	48,247	-	57,072	・
国民年金 計	54,961	50,641	7,439	70,714	84,471	・
旧法拠出制	14,600	35,935	7,439	64,400	38,348	・
新法基礎年金	55,234	50,644	・	70,717	86,675	・
（再掲）基礎のみ	59,354	54,817	・	70,350	84,479	・
福祉年金	-	-	・	・	・	・
合 計	55,099	68,456	14,832	78,629	82,723	17,423

第 6 表 制度別年金受給権者数

ア. 平成 26 年 8 月末現在

(単位：人)

	総 数	老齢給付		障害年金	遺族給付	
		老齢年金	通算老齢年金		遺族年金	通算遺族年金
厚生年金保険 計	34,823,620	15,289,530	13,430,404	576,550	5,478,930	48,206
旧共済組合を除く	34,275,186	14,965,203	13,335,855	570,192	5,356,726	47,210
旧 法	1,946,662	738,445	605,705	80,295	475,896	46,321
新 法	32,290,337	14,209,827	12,727,133	488,137	4,865,240	・
（再掲）基礎あり	22,020,777	11,455,096	10,133,339	278,425	153,917	・
基礎または定額あり	23,188,937	12,084,939	11,103,998	・	・	・
基礎繰上げあり	1,806,041	445,090	1,360,951	・	・	・
基礎繰上げなし	21,382,896	11,639,849	9,743,047	・	・	・
基礎及び定額なし	3,748,023	2,124,888	1,623,135	・	・	・
船員保険（旧法）	38,187	16,931	3,017	1,760	15,590	889
旧共済組合計	548,434	324,327	94,549	6,358	122,204	996
旧 法	191,692	143,876	5,808	2,285	38,727	996
新 法	356,742	180,451	88,741	4,073	83,477	・
（再掲）基礎あり	262,384	176,803	82,906	2,582	93	・
国民年金 計	32,372,259	29,424,683	764,501	1,942,399	240,676	・
旧法拠出制	2,042,429	1,181,911	764,501	68,925	27,092	・
新法基礎年金	30,329,830	28,242,772	・	1,873,474	213,584	・
（再掲）基礎のみ	8,309,053	6,654,337	・	1,595,049	59,667	・
福祉年金	2,007	2,007	・	・	・	・
合 計	44,914,725	33,084,321	3,978,660	2,237,942	5,565,596	48,206

注．人数の合計は、厚生年金保険と同一の年金種別の基礎年金を併給している者の重複分を控除した数である。

イ. 平成 26 年 8 月新規裁定

(単位：人)

	総 数	老齢給付		障害年金	遺族給付	
		老齢年金	通算老齢年金		遺族年金	通算遺族年金
厚生年金保険 計	121,372	42,539	52,441	2,531	23,850	11
旧共済組合を除く	121,309	42,533	52,388	2,530	23,847	11
旧 法	1,174	105	1,051	4	3	11
新 法	120,111	42,421	51,320	2,526	23,844	・
（再掲）基礎あり	16,456	3,444	10,170	1,239	1,603	・
基礎または定額あり	17,344	4,727	12,617	・	・	・
基礎繰上げあり	3,998	1,615	2,383	・	・	・
基礎繰上げなし	13,346	3,112	10,234	・	・	・
基礎及び定額なし	76,397	37,694	38,703	・	・	・
船員保険（旧法）	24	7	17	－	－	－
旧共済組合計	63	6	53	1	3	－
旧 法	8	3	4	1	－	－
新 法	55	3	49	－	3	・
（再掲）基礎あり	37	－	37	－	－	・
国民年金 計	37,082	28,045	185	6,403	2,449	・
旧法拠出制	326	5	185	3	133	・
新法基礎年金	36,756	28,040	・	6,400	2,316	・
（再掲）基礎のみ	20,300	14,426	・	5,161	713	・
福祉年金	－	－	・	・	・	・
合 計	141,961	67,140	42,419	7,695	24,696	11

第 7 表 制度別受給権者年金総額

平成 26 年 8 月末現在

(単位：百万円)

	総 数	老 齢 給 付		障害年金	遺 族 給 付	
		老 齢 年 金	通 算 老 齢 年 金		遺 族 年 金	通 算 遺 族 年 金
厚生年金保険 計	26,793,387	18,486,610	2,536,275	444,103	5,313,960	12,438
厚生年金基金代行分除く	24,886,571	16,713,089	2,402,981	444,103	5,313,960	12,438
旧共済組合を除く	26,073,495	17,936,947	2,513,001	438,032	5,173,313	12,203
旧 法	2,078,938	1,262,663	227,947	91,765	484,585	11,977
厚生年金基金代行分除く	2,056,262	1,243,936	223,998	91,765	484,585	11,977
新 法	23,917,427	16,626,190	2,284,013	342,790	4,664,434	・
(別掲) 基礎年金	14,827,549	7,943,595	6,540,491	224,365	119,098	・
厚生年金基金代行分除く	22,033,289	14,871,396	2,154,669	342,790	4,664,434	・
船員保険 (旧法)	77,129	48,094	1,040	3,477	24,293	225
旧共済組合計	719,892	549,663	23,274	6,072	140,647	235
旧 法	384,454	333,191	2,720	3,323	44,985	235
新 法	335,438	216,472	20,555	2,748	95,663	・
(別掲) 基礎年金	191,995	130,266	59,580	2,058	91	・
国民年金 計	21,172,366	19,157,016	168,847	1,670,224	176,278	・
旧法拠出制	806,507	565,852	168,847	59,755	12,052	・
新法基礎年金	20,365,859	18,591,164	・	1,610,469	164,226	・
(再掲) 基礎のみ	5,529,095	4,106,412	・	1,377,556	45,128	・
福祉年金	795	795	-	・	・	・
合 計	47,966,547	37,644,421	2,705,122	2,114,328	5,490,238	12,438

第 8 表 制度別受給権者平均年金月額

ア. 平成 26 年 8 月末現在

(単位：円)

	総 数	老齢給付		障害年金	遺族給付	
		老齢年金	通算老齢年金		遺族年金	通算遺族年金
厚生年金保険 計	100,059	144,764	56,689	96,916	82,637	21,502
厚生年金基金代行分除く	95,496	135,098	55,862	96,916	82,637	21,502
旧共済組合を除く	99,443	144,115	56,574	96,809	82,333	21,540
旧 法	88,996	142,491	31,361	95,238	84,855	21,548
厚生年金基金代行分除く	88,025	140,378	30,818	95,238	84,855	21,548
新 法	99,991	144,089	57,780	96,823	81,934	・
厚生年金基金代行分除く	95,129	133,798	56,933	96,823	81,934	・
基礎または定額あり	111,740	155,228	64,411	・	・	・
基礎繰上げあり	70,161	127,752	51,327	・	・	・
基礎繰上げなし	115,252	156,278	66,239	・	・	・
基礎及び定額なし	51,151	80,740	12,415	・	・	・
船員保険（旧法）	168,315	236,715	28,717	164,626	129,855	21,118
旧共済組合計	138,559	174,703	73,026	106,558	95,972	19,687
旧 法	167,132	192,985	39,023	121,207	96,799	19,687
新 法	123,206	160,126	75,251	98,340	95,589	・
国民年金 計	54,502	54,254	18,405	71,656	61,036	・
旧法拠出制	32,906	39,897	18,405	72,246	37,071	・
新法基礎年金	55,957	54,855	・	71,635	64,076	・
（再掲）基礎のみ	55,453	51,425	・	71,970	63,027	・
福祉年金	32,992	32,992	・	・	・	・
合 計	88,996	94,819	56,659	78,730	82,205	21,502

注. 平均年金月額には、基礎年金月額を含む。

イ. 平成 26 年 8 月新規裁定

(単位：円)

	総 数	老齢給付		障害年金	遺族給付	
		老齢年金	通算老齢年金		遺族年金	通算遺族年金
厚生年金保険 計	56,974	85,223	21,278	95,522	81,008	16,289
厚生年金基金代行分除く	51,873	72,399	19,873	95,522	81,008	16,289
旧共済組合を除く	56,976	85,219	21,253	95,526	81,011	16,289
旧 法	24,385	134,738	13,065	84,913	76,750	16,289
厚生年金基金代行分除く	24,348	134,484	13,049	84,913	76,750	16,289
新 法	57,292	85,078	21,421	95,543	81,011	・
厚生年金基金代行分除く	52,137	72,219	19,986	95,543	81,011	・
基礎または定額あり	70,268	129,622	48,030	・	・	・
基礎繰上げあり	75,355	110,299	51,673	・	・	・
基礎繰上げなし	68,744	139,650	47,182	・	・	・
基礎及び定額なし	45,678	79,492	12,746	・	・	・
船員保険（旧法）	70,869	194,839	19,822	－	－	－
旧共済組合計	53,737	115,788	45,914	86,017	57,072	－
旧 法	59,353	119,442	7,621	86,017	－	－
新 法	52,920	112,133	49,040	－	57,072	・
国民年金 計	54,647	50,621	7,439	70,677	62,403	・
旧法拠出制	20,791	35,935	7,439	64,400	37,810	・
新法基礎年金	54,947	50,624	・	70,680	63,815	・
（再掲）基礎のみ	59,094	54,789	・	70,324	64,931	・
福祉年金	－	－	・	・	・	・
合 計	57,199	72,775	15,210	78,635	80,311	16,289

第9表 障害等級別障害年金受給（権）者状況

平成 26 年 8 月末現在

		受給権者				受給者			
		件数	年金総額	(別掲) 基礎年金	平均年金月額	件数	年金総額	(別掲) 基礎年金	平均年金月額
		人	百万円	百万円	円	人	百万円	百万円	円
厚生年金保険 計		576,550	444,103	226,423	96,916	398,843	295,259	193,460	102,112
職務／公務上を除く 計		575,405	441,690	226,342	96,748	397,787	292,922	193,389	101,878
	1 級	73,574	72,789	62,193	152,888	67,161	66,800	56,760	153,314
	2 級	236,598	171,729	164,149	118,301	193,358	133,177	136,629	116,281
	3 級	265,233	197,172	・	61,949	137,268	92,945	・	56,425
職務／公務上		1,145	2,413	81	181,532	1,056	2,337	71	190,028
国民年金 計		1,942,399	1,670,224	・	71,656	1,812,128	1,564,686	・	71,954
1 級		750,792	731,320	・	81,172	729,592	710,788	・	81,186
2 級		1,191,607	938,904	・	65,661	1,082,536	853,898	・	65,733

注：平均年金月額には、基礎年金月額を含む。

平成 26 年 8 月新規裁定

		受給権者				受給者			
		件数	年金総額	(別掲) 基礎年金	平均年金月額	件数	年金総額	(別掲) 基礎年金	平均年金月額
		人	百万円	百万円	円	人	百万円	百万円	円
厚生年金保険 計		2,531	1,831	1,071	95,522	2,451	1,768	1,055	95,990
職務／公務上を除く 計		2,531	1,831	1,071	95,522	2,451	1,768	1,055	95,990
	1 級	267	266	270	167,262	266	265	269	167,330
	2 級	973	684	800	127,125	954	668	786	126,975
	3 級	1,291	881	・	56,867	1,231	836	・	56,561
職務／公務上		—	—	—	—	—	—	—	—
国民年金 計		6,403	5,431	・	70,677	6,349	5,388	・	70,714
1 級		1,457	1,440	・	82,370	1,454	1,437	・	82,374
2 級		4,946	3,990	・	67,233	4,895	3,950	・	67,251

第 1 表 厚生年金保険 都道府県別適用状況、標準報酬月額 の平均、賞与支払状況

都道府県別	事業所数		船船所 有者数	被保険者数								標準報酬月額の平均																	
				合計				船員を除く合計				全被保険者								厚生年金基金非加入者					厚生年金基金加入者				
	(再掲) 厚生 年金基金加入	(再掲) 育児 休業等あり		(再掲) 高齢任意	(再掲) 育児休業等	(再掲) 厚生 年金基金加入	(再掲) 高齢任意	平均	船員を除く 平均	一般男子	女子	坑内員	船員	(再掲) 高齢任意	平均	船員を除く 平均	一般男子	女子	坑内員	船員	平均	一般男子	女子						
平成 26 年	1,796,137	98,180	74,621	4,482	35,272,821	592	234,113	35,220,602	3,974,599	591	22,512,861	12,707,138	603	52,219	306,282	306,168	347,194	233,482	342,763	382,649	219,125	304,361	304,230	346,220	231,866	344,254	321,409	354,223	248,509
3 月	1,806,657	92,609	74,016	4,501	35,820,803	594	220,842	35,767,660	3,903,489	593	22,811,324	12,955,731	605	53,143	303,990	303,873	344,529	232,288	341,650	382,472	219,822	302,104	301,970	343,525	230,784	343,240	319,408	352,028	246,874
4 月	1,811,321	90,327	74,551	4,492	35,914,982	585	218,953	35,861,986	3,842,420	584	22,857,707	13,003,679	600	52,996	303,621	303,504	344,184	231,997	339,020	382,539	219,672	301,676	301,542	343,082	230,440	340,286	319,857	352,597	247,374
5 月	1,816,778	88,138	75,927	4,418	35,976,229	577	224,951	35,923,472	3,789,315	577	22,884,213	13,038,649	610	52,757	303,257	303,138	343,809	231,755	336,318	383,855	220,690	301,311	301,175	342,664	230,194	337,471	319,787	352,728	247,368
6 月	1,822,937	86,176	77,523	4,401	35,980,470	560	232,935	35,927,908	3,731,630	560	22,887,354	13,039,938	616	52,562	304,609	304,496	345,420	232,668	335,802	381,387	219,304	302,575	302,446	344,141	231,024	336,926	322,184	355,572	249,302
7 月	1,827,385	84,518	79,861	4,475	35,979,825	554	243,209	35,926,169	3,648,608	554	22,890,299	13,035,255	615	53,656	305,455	305,341	346,444	233,161	338,953	382,078	218,238	303,342	303,211	345,032	231,476	340,118	324,184	357,957	250,605
北海道	82,751	2,395	1,915	340	1,189,552	16	4,467	1,186,373	85,218	16	743,833	442,274	266	3,179	262,206	261,755	292,613	209,815	332,962	430,556	222,375	260,231	259,739	290,983	206,747	332,962	287,805	314,533	246,980
青森	15,852	516	746	130	274,975	1	1,533	273,899	16,391	1	156,669	117,230	—	1,076	231,457	231,094	263,866	187,295	—	324,063	180,000	229,257	228,861	261,715	185,898	—	266,174	293,066	214,926
岩手	16,929	1,120	777	41	285,890	2	1,503	285,477	31,446	2	169,219	116,258	—	413	236,709	236,482	266,939	192,151	—	393,249	210,000	232,317	232,056	263,123	190,965	—	272,240	289,417	210,985
宮城	31,763	1,383	1,275	119	508,459	8	2,823	507,128	46,742	8	323,103	184,025	—	1,331	271,085	270,766	305,919	209,046	—	392,355	196,500	268,815	268,458	304,524	207,509	—	293,500	317,839	229,473
秋田	14,341	998	607	33	226,760	—	1,235	226,624	32,525	—	131,180	95,440	4	136	233,512	233,494	263,261	192,570	494,500	262,765	—	229,123	229,100	259,797	188,873	620,000	259,718	281,324	219,781
山形	16,749	788	837	34	274,894	4	1,741	274,767	21,761	4	161,371	113,370	26	127	245,342	245,339	280,212	195,673	368,077	252,126	199,500	242,991	242,986	278,307	192,642	368,077	272,695	302,453	230,708
福島	29,766	1,077	1,164	64	450,499	3	3,022	449,900	37,851	3	262,694	187,205	1	599	255,832	255,663	292,280	204,279	340,000	383,159	169,333	253,940	253,752	290,696	201,401	340,000	276,466	310,403	233,616
茨城	27,494	1,439	1,295	40	513,200	9	3,208	512,451	59,484	9	268,419	186,712	2	749	288,419	288,292	325,688	232,053	320,000	375,506	284,624	284,474	321,748	220,886	180,000	317,366	353,694	241,830	
栃木	22,888	1,190	1,018	—	396,604	7	2,383	396,604	37,814	7	246,476	150,116	12	—	281,668	281,668	319,721	219,179	400,000	—	211,714	279,406	279,406	317,936	216,682	400,000	303,136	336,092	244,298
群馬	26,353	1,238	1,158	—	449,205	3	2,781	449,205	50,805	3	288,011	161,193	1	—	282,207	282,207	318,214	217,873	160,000	—	366,667	280,060	280,060	316,557	215,218	160,000	299,043	330,975	239,380
埼玉県	63,732	2,055	2,324	1	1,069,055	37	5,808	1,069,054	106,278	37	687,552	381,480	22	1	301,220	301,220	339,793	231,700	295,909	280,000	217,730	298,769	298,769	337,469	229,177	295,909	323,424	360,676	254,893
千葉県	49,837	2,726	1,824	93	822,895	35	4,908	822,766	86,584	35	499,220	322,545	1	1,129	296,576	296,620	336,060	235,577	360,000	284,877	293,752	293,796	339,796	337,469	229,177	360,000	320,599	353,521	252,301
東京都	303,062	20,352	17,425	177	10,184,122	154	81,906	10,178,524	1,155,391	154	6,804,444	3,573,954	126	5,598	349,823	349,751	395,550	265,117	355,714	480,400	235,844	349,159	349,078	396,599	264,498	362,703	355,009	388,224	271,244
神奈川県	85,377	3,417	3,374	105	1,631,806	41	9,175	1,631,806	161,668	41	1,113,162	516,429	11	2,204	333,804	333,660	370,630	253,970	338,182	440,854	231,756	332,840	332,678	369,809	253,347	338,182	342,574	377,881	259,988
新潟	35,817	1,869	1,723	41	666,830	2	4,903	666,353	49,257	2	427,158	239,195	—	477	274,008	273,927	310,241	209,078	—	386,369	209,000	272,978	272,890	310,168	207,139	—	286,923	311,095	236,288
富山	17,111	1,108	1,009	29	324,028	4	2,446	323,786	31,741	4	205,680	118,106	—	242	285,463	285,463	325,603	215,559	—	285,256	227,500	284,797	284,797	326,232	213,651	—	291,594	320,110	234,874
石川	18,706	1,155	996	115	297,233	4	2,162	296,599	45,517	4	180,984	115,614	1	634	272,450	272,491	310,961	212,267	560,000	253,300	166,500	268,447	268,485	307,506	209,768	560,000	294,590	328,247	228,569
福井	14,795	689	806	86	211,645	5	1,749	211,300	15,724	5	122,978	88,322	—	345	265,777	265,805	307,570	207,651	—	248,887	151,600	261,839	261,862	303,662	206,269	—	314,842	346,039	234,120
山梨	13,001	837	503	—	168,476	3	1,036	168,476	20,479	3	103,242	65,234	—	—	279,281	279,281	310,600	215,470	—	—	153,333	271,937	271,937	311,832	214,866	—	332,357	361,691	223,908
長野	32,385	2,324	1,335	—	508,989	4	3,365	508,989	75,650	4	315,954	193,035	—	—	279,852	279,852	319,544	214,884	—	—	139,000	275,095	275,095	316,661	210,491	—	307,101	334,093	246,759
岐阜	28,313	1,030	1,085	—	465,703	5	2,711	465,703	33,075	5	299,378	166,274	51	—	283,366	283,366	323,035	211,970	374,078	—	271,200	281,271	281,271	321,050	210,911	374,078	311,052	346,791	228,524
静岡県	52,722	2,343	2,225	103	924,875	9	5,558	923,418	107,915	9	595,847	327,571	—	1,457	296,828	296,655	337,471	222,409	—	406,806	146,222	293,781	293,579	335,710	221,975	—	319,899	348,442	227,562
愛知	102,686	5,011	4,215	77	2,223,410	15	13,795	2,222,574	208,631	15	1,550,913	671,661	—	836	322,855	322,828	362,042	232,281	—	393,687	227,200	321,564	321,534	362,072	231,681	—	335,327	361,791	240,535
三重	23,442	1,039	897	73	350,365	2	2,255	349,407	29,680	2	213,718	135,689	—	958	285,896	285,517	326,899	220,340	—	424,031	480,000	282,646	282,222	324,825	219,293	—	321,015	344,046	240,757
滋賀	16,764	659	817	—	262,058	1	2,063	262,058	27,501	1	162,093	99,965	—	—	287,860	287,860	330,385	218,906	—	—	380,000	284,596	284,596	328,046	213,228	—	315,693	351,307	263,888
京都府	41,647	1,419	1,543	9	637,778	13	4,462	637,740	70,405	13	398,511	239,229	—	38	298,030	298,037	336,754	233,541	—	188,737	167,538	295,368	295,375	334,311	229,424	—	319,488	357,611	263,835
大阪府	154,029	7,759	5,751	114	3,159,559	48	18,760	3,156,794	369,747	48	2,099,724	1,057,059	11	2,765	322,387	322,309	361,033	245,386	439,091	411,253	321,667	321,618	321,529	360,484	245,515	421,000	328,186	364,969	244,310
兵庫県	69,157	2,544	2,602	262	1,097,180	10	7,021	1,094,506	113,936	10	689,591	404,911	4	2,674	297,740	297,469	336,059	231,747	290,000	408,861	173,200	295,458	295,149	333,670	228,983	250,000	317,43		

第 1 表(続) 厚生年金保険 都道府県別適用状況、標準報酬月額のパ平均、賞与支払状況

都道府県別	賞 与 支 払 状 況														
	事業所数	船舶所 有者数	被 保 険 者 数						標 準 賞 与 額 の 平 均						
			合計	船員を除く 合計	一般男子	女子	坑内員	船員	平均	船員を除く 平均	一般男子	女子	坑内員	船員	
									円	円	円	円	円	円	
平成 26 年	3 月	55,837	92	1,977,320	1,975,475	1,221,856	753,594	25	1,845	235,948	235,914	282,967	159,626	207,160	271,950
	4 月	38,065	61	1,432,303	1,431,473	965,816	465,655	2	830	219,418	219,368	251,170	153,408	-138,000	306,335
	5 月	32,590	46	969,707	969,279	653,450	315,827	2	428	269,414	269,338	306,338	192,780	947,000	442,180
	6 月	169,937	285	9,470,949	9,467,036	6,198,959	3,267,912	165	3,913	562,528	562,515	665,997	366,212	704,018	593,887
	7 月	362,659	1,028	12,121,376	12,102,449	8,005,141	4,097,233	75	18,927	428,261	428,137	501,423	284,953	423,987	507,630
	8 月	221,269	439	2,929,821	2,926,171	1,963,133	962,752	286	3,650	235,300	235,167	258,725	187,118	273,217	342,247
北 海 道		10,591	18	115,865	115,644	85,220	30,170	254	221	187,158	186,894	202,122	143,137	275,421	324,900
	青 森	2,822	12	39,557	39,504	25,945	13,559	—	53	170,843	170,761	192,117	129,896	—	232,038
	岩 手	3,683	2	48,800	48,786	34,085	14,701	—	14	178,972	178,932	199,438	131,388	—	319,857
	宮 城	4,817	6	55,928	55,834	40,468	15,366	—	94	227,097	226,997	248,441	170,522	—	286,457
山 形		3,272	3	39,986	39,976	26,257	13,719	—	10	151,473	151,463	167,922	119,963	—	188,800
	福 島	5,669	2	66,892	66,870	45,167	21,702	1	22	221,274	221,288	238,888	184,638	700,000	178,364
	茨 城	3,451	—	39,396	39,396	26,857	12,539	—	—	222,846	222,846	233,715	199,565	—	—
	栃 木	3,302	—	46,634	46,634	30,358	16,276	—	—	221,579	221,579	246,425	175,238	—	—
埼 千 東 神 新	群 馬	3,528	—	46,790	46,790	32,933	13,857	—	—	264,739	264,739	292,409	198,979	—	—
	玉 葉	6,398	—	77,739	77,739	51,993	25,746	—	—	242,562	242,562	259,261	208,839	—	—
	京 川	4,516	5	89,522	89,495	44,842	21,702	—	27	173,104	173,084	214,999	130,991	—	241,704
	奈 湯	18,529	5	433,967	433,916	288,110	145,805	1	51	296,883	296,879	333,631	224,257	200,000	333,216
富 石 福 山 長	山 川	6,681	3	100,692	100,613	69,289	31,323	1	79	284,201	283,917	308,031	230,579	203,000	645,861
	井 梨	7,538	5	88,563	88,550	62,269	26,281	—	13	191,589	191,593	207,956	152,825	—	160,538
	野 郎	3,188	1	33,411	33,410	23,001	10,409	—	1	217,893	217,891	237,962	173,539	—	300,000
	長 野	2,731	2	30,170	30,163	20,229	9,934	—	7	262,511	262,493	292,880	200,614	—	340,000
岐 静 愛 三 滋	山 井	2,286	4	22,078	22,070	14,585	7,485	—	8	208,399	208,364	217,088	191,366	—	303,125
	梨 野	1,687	—	16,871	16,871	11,435	5,436	—	—	208,771	208,771	228,075	168,164	—	—
	野 郎	6,526	—	84,788	84,788	56,798	27,990	—	—	250,002	250,002	279,786	189,564	—	—
	岐 静	3,924	—	53,179	53,179	34,620	18,559	—	—	241,221	241,221	282,326	164,544	—	—
京 大 兵 奈 和	岡 知	5,227	5	61,480	61,461	41,374	20,087	—	19	251,470	251,446	280,728	191,132	—	330,158
	重 賀	11,822	2	145,557	145,555	102,705	42,850	—	2	293,913	293,914	318,676	234,561	—	240,500
	山 口	2,962	8	31,359	31,337	21,277	10,060	—	22	223,054	222,992	240,231	186,531	—	310,909
	滋 賀	1,871	—	20,101	20,101	12,837	7,264	—	—	238,530	238,530	270,631	181,799	—	—
鳥 島 岡 広 山	都 阪	3,822	1	46,122	46,117	31,010	15,107	—	5	240,280	240,301	263,027	193,652	—	50,600
	大 庫	12,877	7	175,632	175,482	121,695	53,787	—	150	265,220	265,321	286,772	216,786	—	147,807
	兵 良	7,280	14	86,845	86,694	56,837	29,854	3	151	267,737	267,904	290,351	225,185	120,000	171,570
	奈 歌	1,629	—	17,560	17,560	11,952	5,608	—	—	217,752	217,752	225,468	201,307	—	—
德 香 愛 高 福	山 口	2,235	7	22,703	22,669	14,808	7,861	—	34	212,303	211,933	232,113	173,920	—	458,971
	取 根	1,509	—	17,777	17,777	11,527	6,250	—	—	177,512	177,512	188,489	157,268	—	—
	根 山	2,237	9	22,269	22,157	15,134	7,022	1	112	185,431	185,000	200,143	152,376	100,000	270,768
	岡 山	4,071	15	43,538	43,467	29,235	14,232	—	71	210,939	210,859	233,694	163,951	—	259,704
德 香 愛 高 福	島 口	6,917	45	86,487	86,212	59,617	26,595	—	275	223,827	223,486	241,532	183,033	—	330,618
	山 口	3,576	29	37,756	37,562	26,900	10,662	—	194	204,432	203,593	216,536	170,938	—	366,835
	德 香	1,594	5	17,215	17,131	10,996	6,135	—	84	201,307	201,329	213,971	178,669	—	196,786
	川 媛	2,160	9	23,085	23,007	16,047	6,960	—	78	207,757	207,009	219,633	177,904	—	428,385
佐 長 熊 大 宮	媛 知	3,247	53	33,295	32,750	23,058	9,692	—	545	203,335	200,560	215,629	164,709	—	370,090
	高 岡	925	2	9,540	9,537	5,964	3,573	—	3	186,755	186,748	202,225	160,914	—	208,667
	福 岡	12,547	20	151,398	151,264	100,297	50,967	—	134	230,767	230,691	253,090	186,613	—	317,127
	佐 賀	2,428	15	31,283	31,202	20,114	11,088	—	81	210,248	209,866	234,306	165,531	—	357,309
鹿 児 沖	崎 本	3,630	45	42,529	41,965	26,484	15,481	—	564	203,297	199,272	205,708	188,263	—	502,727
	熊 本	3,861	26	45,915	45,747	29,040	16,707	—	168	178,715	178,541	191,337	156,300	—	225,994
	大 崎	3,114	15	37,948	37,817	24,487	13,330	—	131	199,601	199,031	219,312	161,775	—	364,214
	宮 崎	2,967	4	36,548	36,520	22,919	13,601	—	28	196,470	196,282	212,165	169,518	—	441,643
鹿 児 沖	島 口	4,929	19	61,026	60,945	40,694	20,251	—	81	186,531	186,547	197,344	164,849	—	174,790
	縄 文	3,109	14	52,160	52,048	33,979	18,069	—	112	181,334	181,052	189,287	165,567	—	312,348

第2表 厚生年金保険 標準報酬月額別被保険者数

標準報酬月額別被保険者数								
標準報酬月額	合 計		船員を除く合計		一般男子	女 子	坑内員	船 員
		割合 (%)		割合 (%)				
万円								
総 計	35,979,825	100.00	35,926,169	100.00	22,890,299	13,035,255	615	53,656
9.8	445,471	1.24	444,388	1.24	231,416	212,971	1	1,083
10.4	85,154	0.24	85,006	0.24	22,360	62,646	-	148
11.0	165,091	0.46	164,920	0.46	40,330	124,590	-	171
11.8	328,891	0.91	328,357	0.91	86,878	241,473	6	534
12.6	411,777	1.14	411,080	1.14	96,530	314,550	-	697
小 計	1,436,384	3.99	1,433,751	3.99	477,514	956,230	7	2,633
13.4	567,968	1.58	567,698	1.58	145,147	422,550	1	270
14.2	674,310	1.87	674,085	1.88	175,474	498,608	3	225
15.0	1,003,490	2.79	1,002,824	2.79	331,638	671,186	-	666
16.0	1,069,532	2.97	1,069,147	2.98	342,909	726,235	3	385
17.0	1,116,311	3.10	1,115,884	3.11	391,296	724,583	5	427
小 計	4,431,611	12.32	4,429,638	12.33	1,386,464	3,043,162	12	1,973
18.0	1,227,676	3.41	1,226,591	3.41	485,990	740,597	4	1,085
19.0	1,188,244	3.30	1,187,819	3.31	478,343	709,450	26	425
20.0	2,146,393	5.97	2,144,841	5.97	1,021,029	1,123,799	13	1,552
22.0	2,521,232	7.01	2,519,857	7.01	1,285,986	1,233,852	19	1,375
24.0	2,369,019	6.58	2,367,342	6.59	1,347,367	1,019,923	52	1,677
小 計	9,452,564	26.27	9,446,450	26.29	4,618,715	4,827,621	114	6,114
26.0	2,360,102	6.56	2,357,651	6.56	1,498,689	858,931	31	2,451
28.0	2,037,823	5.66	2,035,763	5.67	1,383,723	651,997	43	2,060
30.0	1,997,454	5.55	1,994,020	5.55	1,438,858	555,094	68	3,434
32.0	1,643,629	4.57	1,641,377	4.57	1,240,498	400,846	33	2,252
34.0	1,448,140	4.02	1,445,836	4.02	1,132,948	312,787	101	2,304
小 計	9,487,148	26.37	9,474,647	26.37	6,694,716	2,779,655	276	12,501
36.0	1,399,238	3.89	1,396,439	3.89	1,126,201	270,202	36	2,799
38.0	1,443,617	4.01	1,440,481	4.01	1,196,567	243,896	18	3,136
41.0	1,521,718	4.23	1,517,765	4.22	1,286,626	231,126	13	3,953
44.0	1,169,185	3.25	1,165,786	3.24	1,018,129	147,624	33	3,399
47.0	927,640	2.58	924,696	2.57	824,288	100,372	36	2,944
小 計	6,461,398	17.96	6,445,167	17.94	5,451,811	993,220	136	16,231
50.0	861,023	2.39	858,373	2.39	759,674	98,679	20	2,650
53.0	612,488	1.70	610,540	1.70	558,419	52,103	18	1,948
56.0	511,583	1.42	509,865	1.42	467,966	41,894	5	1,718
59.0	453,252	1.26	451,863	1.26	410,778	41,078	7	1,389
62.0	2,272,374	6.32	2,265,875	6.31	2,064,242	201,613	20	6,499
小 計	4,710,720	13.09	4,696,516	13.07	4,261,079	435,367	70	14,204

第3表 厚生年金保険 標準賞与額別被保険者数

標準賞与額別被保険者数								
標準賞与額	合 計		船員を除く合計		一般男子	女 子	坑内員	船 員
		割合 (%)		割合 (%)				
総 計	2,929,821	100.00	2,926,171	100.00	1,963,133	962,752	286	3,650
万円以上 万円未満								
0.1 ～ 5	372,668	12.72	372,592	12.73	192,463	180,100	29	76
5 ～ 10	432,725	14.77	432,497	14.78	265,919	166,577	1	228
10 ～ 15	407,649	13.91	407,227	13.92	269,862	137,357	8	422
15 ～ 20	352,853	12.04	352,571	12.05	232,376	120,179	16	282
20 ～ 25	322,701	11.01	322,301	11.01	223,084	99,190	27	400
小 計	1,888,596	64.46	1,887,188	64.49	1,183,704	703,403	81	1,408
25 ～ 30	236,880	8.09	236,495	8.08	168,120	68,309	66	385
30 ～ 35	199,713	6.82	199,324	6.81	143,864	55,371	89	389
35 ～ 40	136,697	4.67	136,410	4.66	98,111	38,287	12	287
40 ～ 45	113,028	3.86	112,710	3.85	82,815	29,863	32	318
45 ～ 50	72,606	2.48	72,420	2.47	54,185	18,232	3	186
小 計	758,924	25.90	757,359	25.88	547,095	210,062	202	1,565
50 ～ 55	65,912	2.25	65,741	2.25	51,070	14,669	2	171
55 ～ 60	37,968	1.30	37,885	1.29	29,643	8,242	—	83
60 ～ 65	34,585	1.18	34,509	1.18	27,954	6,555	—	76
65 ～ 70	21,936	0.75	21,863	0.75	17,970	3,893	—	73
70 ～ 75	20,155	0.69	20,110	0.69	16,945	3,164	1	45
小 計	180,556	6.16	180,108	6.16	143,582	36,523	3	448
75 ～ 80	13,958	0.48	13,923	0.48	11,946	1,977	—	35
80 ～ 85	14,041	0.48	14,009	0.48	12,143	1,866	—	32
85 ～ 90	8,378	0.29	8,362	0.29	7,303	1,059	—	16
90 ～ 95	7,867	0.27	7,842	0.27	6,873	969	—	25
95 ～ 100	5,387	0.18	5,368	0.18	4,651	717	—	19
小 計	49,631	1.69	49,504	1.69	42,916	6,588	—	127
100 ～ 105	9,500	0.32	9,483	0.32	8,167	1,316	—	17
105 ～ 110	3,992	0.14	3,982	0.14	3,580	402	—	10
110 ～ 115	4,049	0.14	4,040	0.14	3,507	533	—	9
115 ～ 120	2,829	0.10	2,815	0.10	2,487	328	—	14
120 ～ 125	3,499	0.12	3,492	0.12	3,033	459	—	7
小 計	23,869	0.81	23,812	0.81	20,774	3,038	—	57
125 ～ 130	2,222	0.08	2,215	0.08	1,984	231	—	7
130 ～ 135	2,376	0.08	2,366	0.08	2,016	350	—	10
135 ～ 140	1,509	0.05	1,506	0.05	1,370	136	—	3
140 ～ 145	1,675	0.06	1,673	0.06	1,469	204	—	2
145 ～ 150	922	0.03	918	0.03	831	87	—	4
小 計	8,704	0.30	8,678	0.30	7,670	1,008	—	26
150 ～	19,541	0.67	19,522	0.67	17,392	2,130	—	19

第4表 厚生年金保険 都道府県別年金受給権者状況(厚生年金保険計)
(月末現在)

都道府県別	合 計			老 齢 年 金			通 算 老 齢 年 金			障 害 年 金			遺 族 年 金			通算遺族年金	
	件数	年金額	(別掲)基礎年金額	件数	年金額	(別掲)基礎年金額	件数	年金額	(別掲)基礎年金額	件数	年金額	(別掲)基礎年金額	件数	年金額	(別掲)基礎年金額	件数	年金額
平成 26 年	千円	千円	千円	千円	千円	千円	千円	千円	千円	千円	千円	千円	千円	千円	千円	千円	千円
3月	34,555,265	26,980,923,405	14,781,375,606	15,230,034	18,657,508,598	7,951,738,286	13,258,411	2,542,997,379	6,470,711,710	573,484	447,193,027	226,786,174	5,443,160	5,320,202,921	132,139,436	50,176	13,021,479
4月	34,572,233	26,741,407,500	14,730,412,388	15,223,290	18,475,276,044	7,931,808,879	13,289,142	2,525,622,078	6,460,203,799	573,666	443,664,132	224,700,666	5,436,378	5,284,022,460	113,699,043	49,757	12,822,787
5月	34,635,777	26,754,910,735	14,814,027,161	15,237,666	18,478,974,802	7,973,993,394	13,328,020	2,528,513,666	6,500,129,169	573,973	443,385,785	224,865,981	5,446,823	5,291,329,413	115,038,616	49,295	12,707,069
6月	34,696,845	26,764,543,221	14,874,507,733	15,254,060	18,479,065,917	8,002,873,398	13,362,900	2,530,702,491	6,530,136,841	574,155	443,108,764	225,085,708	5,456,836	5,299,056,361	116,411,786	48,894	12,609,688
7月	34,770,516	26,782,103,944	14,952,872,404	15,273,858	18,483,100,644	8,040,893,302	13,401,934	2,533,951,961	6,568,093,727	575,599	443,756,515	225,877,379	5,470,624	5,308,785,634	118,007,996	48,501	12,509,191
8月	34,823,620	26,793,386,760	15,019,543,719	15,289,530	18,486,610,054	8,073,860,762	13,430,404	2,536,274,874	6,600,070,852	576,550	444,103,413	226,423,005	5,478,930	5,313,960,348	119,189,099	48,206	12,438,072
北海道	1,600,853	1,071,207,349	649,916,732	610,685	689,481,913	303,418,477	695,745	123,006,931	330,746,474	28,973	21,509,013	10,672,427	262,788	236,606,983	5,079,355	2,662	602,508
	374,796	200,886,379	154,581,344	130,045	125,737,403	64,868,523	177,187	27,660,214	85,659,844	6,028	4,142,981	2,568,410	60,871	43,203,711	1,484,567	665	142,070
	385,492	233,711,081	164,010,101	157,946	154,417,406	79,509,370	156,934	26,385,609	80,139,856	6,766	4,699,208	2,611,901	63,308	48,089,397	1,748,975	538	119,461
	592,361	426,357,764	252,254,282	257,669	295,167,614	132,309,592	230,797	41,685,604	113,297,689	9,822	7,459,494	3,889,518	93,240	81,843,325	2,757,484	833	201,727
	344,796	201,276,540	146,210,449	138,253	131,334,060	69,752,655	141,531	23,015,742	73,221,421	5,391	3,766,300	2,042,617	58,966	43,026,774	1,193,756	655	133,664
山福茨栃群	352,144	218,800,265	156,692,595	158,271	151,296,364	81,607,106	133,631	22,668,638	71,388,454	6,234	4,244,778	2,438,313	53,456	40,473,612	1,258,723	552	116,873
	560,131	377,472,258	235,565,377	253,933	259,156,420	126,285,328	207,369	37,182,315	102,986,135	10,044	7,197,032	3,826,481	88,063	73,771,329	2,467,793	722	165,163
	730,605	553,912,954	318,361,699	325,180	394,389,270	171,338,312	287,168	51,985,931	139,491,909	10,857	8,431,391	4,702,914	106,713	98,930,601	2,828,564	687	175,761
	516,661	378,829,837	222,868,004	231,361	266,124,602	120,934,978	199,079	37,026,398	96,814,025	7,635	5,827,462	3,140,506	77,991	69,712,171	1,978,495	595	139,204
	561,376	399,279,033	249,977,272	244,026	278,043,520	130,735,397	225,765	42,720,911	113,345,850	8,825	6,610,722	3,845,640	81,953	71,724,747	2,050,386	807	179,132
埼千東神新	1,824,138	1,502,759,209	808,336,237	810,307	1,066,526,090	440,482,140	722,452	140,312,563	351,042,458	24,604	20,235,174	10,420,718	264,943	275,150,792	6,390,920	1,832	534,591
	1,566,603	1,334,426,878	696,883,986	697,884	953,141,951	382,805,259	613,261	116,295,795	299,273,987	22,519	18,553,044	9,360,748	231,208	245,976,833	5,443,993	1,631	459,255
	2,954,280	2,534,218,195	1,275,673,872	1,258,071	1,727,056,190	671,880,602	1,170,302	249,505,944	577,005,949	42,966	35,128,161	17,306,009	478,629	521,212,115	9,481,312	4,312	1,315,785
	2,251,532	2,073,389,954	985,410,595	1,018,872	1,461,304,685	558,032,217	838,495	165,210,010	406,679,269	33,053	27,440,037	13,251,409	358,708	418,705,977	7,447,700	2,404	729,246
	748,802	528,392,878	326,673,108	352,842	367,790,055	181,524,638	264,296	48,679,109	137,878,575	12,727	9,221,874	4,528,830	117,899	102,470,041	2,741,065	1,038	231,800
宮石福山長	376,150	293,183,087	168,430,229	189,077	207,247,799	101,257,449	118,731	22,858,717	63,664,038	6,175	4,632,521	2,357,014	61,496	58,288,966	1,151,729	671	155,084
	359,643	262,830,974	160,224,177	166,328	181,817,809	87,427,920	131,640	26,631,684	69,269,916	6,285	4,652,094	2,385,459	54,724	49,567,585	1,140,883	666	161,802
	256,083	192,116,356	113,053,882	130,149	138,379,012	66,961,413	83,281	17,250,213	43,709,934	4,454	3,288,111	1,506,422	37,834	33,112,921	876,113	365	86,099
	230,225	152,629,809	101,510,108	93,682	103,953,248	49,328,075	99,209	19,296,519	49,721,215	3,436	2,530,750	1,547,790	33,589	26,776,441	913,028	309	72,851
	699,381	505,978,972	317,678,913	327,877	356,578,657	175,491,537	258,627	52,634,762	135,197,254	11,874	8,615,342	4,786,874	100,105	87,947,989	2,203,247	898	202,223
岐静愛三滋	617,504	456,723,244	272,563,800	269,976	314,925,651	145,729,094	239,527	46,316,541	120,993,883	10,006	7,709,036	3,706,651	97,069	87,546,370	2,134,172	926	225,647
	1,148,420	908,057,089	506,629,510	545,673	642,108,631	291,461,215	409,515	81,730,866	204,639,738	18,786	14,589,689	6,865,759	172,980	169,242,610	3,662,799	1,466	385,293
	1,922,747	1,608,197,223	850,090,972	885,663	1,136,419,137	487,093,592	701,886	135,446,921	343,530,899	32,019	25,622,504	12,561,160	300,801	310,061,431	6,905,321	2,378	647,230
	541,812	418,177,673	241,574,171	248,818	294,758,512	134,992,711	199,402	37,633,589	101,422,447	9,059	6,897,217	3,511,545	83,832	78,712,733	1,647,469	701	175,622
	388,688	311,418,762	172,350,536	179,107	221,479,033	96,768,706	143,644	27,976,983	71,896,617	6,301	4,963,928	2,351,092	59,075	56,863,066	1,334,122	561	135,752
京大兵奈和	718,282	560,242,856	311,301,153	309,583	384,606,346	165,577,621	284,666	56,034,760	139,553,106	11,933	9,458,804	4,123,031	110,955	109,839,025	2,047,395	1,145	303,920
	2,318,530	1,892,384,923	987,964,967	1,006,726	1,291,185,613	539,187,110	890,758	173,319,747	425,965,310	40,617	32,582,778	15,483,706	377,408	394,385,075	7,328,842	3,021	911,709
	1,580,152	1,333,846,670	675,559,162	694,905	915,555,941	373,718,057	590,504	110,024,819	286,536,363	25,023	20,444,496	10,142,303	267,595	287,250,586	5,162,439	2,125	570,829
	381,325	315,469,609	164,966,744	161,816	221,780,777	88,291,550	152,857	27,445,517	73,140,419	5,576	4,573,505	2,295,257	60,526	61,514,581	1,239,518	550	155,228
	284,481	202,409,096	117,696,782	113,364	134,152,141	59,195,871	116,306	20,267,972	55,847,966	4,940	3,916,991	1,731,078	49,329	43,938,970	921,867	542	133,023
鳥島岡広山	189,790	127,359,422	81,471,342	88,432	87,826,564	44,922,285	67,945	12,786,855	34,759,841	3,230	2,263,564	1,228,248	29,854	24,406,863	560,967	329	75,577
	248,352	165,120,193	108,729,229	114,325	112,919,916	59,692,437	89,085	16,549,318	46,592,950	4,576	3,254,669	1,698,620	39,873	32,888,606	745,223	493	107,684
	613,472	467,074,260	272,754,401	295,687	330,284,351	157,926,222	211,153	39,404,201	108,724,500	10,803	8,207,812	4,183,976	94,972	88,980,119	1,919,703	857	197,778
	889,698	708,295,266	381,834,157	412,734	490,493,297	218,518,062	313,059	59,168,077	154,898,903	16,309	12,661,364	5,774,245	146,194	14			

第 4 表(続) 厚生年金保険 都道府県別年金受給権者状況(厚生年金保険計)
(新規裁定)

都道府県別	合 計			老 齢 年 金			通 算 老 齢 年 金			障 害 年 金			遺 族 年 金			通算遺族年金	
	件数	年金額	(別掲)基礎年金額	件数	年金額	(別掲)基礎年金額	件数	年金額	(別掲)基礎年金額	件数	年金額	(別掲)基礎年金額	件数	年金額	(別掲)基礎年金額	件数	年金額
	千円	千円	千円	千円	千円	千円	千円	千円	千円	千円	千円	千円	千円	千円	千円	千円	千円
平成 26 年 3月	113,352	55,135,802	11,317,147	23,414	17,641,121	1,937,709	58,015	7,550,942	7,033,712	2,023	1,457,646	832,201	29,900	28,486,093	1,513,525	—	—
4月	108,979	52,759,857	10,825,942	22,620	17,203,981	1,884,058	55,927	7,341,585	6,834,727	2,031	1,485,481	860,718	28,397	26,728,133	1,246,439	4	678
5月	138,902	75,974,391	12,369,109	40,346	36,434,966	2,407,479	65,691	9,064,256	7,663,096	2,272	1,618,883	891,214	30,589	28,855,616	1,407,320	4	671
6月	138,345	82,730,486	11,287,185	46,682	44,887,471	2,284,267	60,573	8,735,587	6,731,126	2,109	1,537,838	863,032	28,977	27,568,288	1,408,760	4	1,303
7月	155,881	92,780,522	13,136,728	52,679	51,118,444	2,565,477	67,797	9,785,330	7,548,831	3,272	2,391,775	1,363,266	32,130	29,484,753	1,659,154	3	220
8月	121,372	73,122,566	9,858,668	42,539	41,597,517	1,906,158	52,441	7,725,909	5,663,888	2,531	1,830,582	1,070,623	23,850	21,966,407	1,218,000	11	2,150
北 海 道	6,127	3,175,778	539,289	1,885	1,697,188	91,629	2,931	392,545	357,879	119	79,335	40,361	1,190	1,006,454	49,421	2	256
青 森 手	1,543	631,899	151,215	467	362,418	19,611	779	94,076	103,287	27	16,132	12,511	270	103,287	15,806	—	—
岩 手 城	1,491	718,422	124,371	581	435,580	16,253	616	85,452	79,433	27	17,658	9,406	267	179,732	19,279	—	—
宮 城 田	2,354	1,297,025	215,026	836	789,544	53,478	1,031	141,374	122,195	45	33,088	13,196	442	333,019	26,157	—	—
秋 田	1,324	620,807	109,027	514	395,061	31,853	558	73,833	64,236	9	6,200	1,546	242	145,662	11,392	1	51
山 形 形	1,240	669,104	113,143	520	395,450	32,610	441	65,461	56,466	30	20,374	10,684	249	187,819	13,382	—	—
福 島 島	2,083	1,134,702	176,848	847	684,722	40,941	810	120,656	88,055	37	26,744	19,554	389	302,581	28,299	—	—
茨 城 木	2,690	1,616,802	240,258	971	989,192	40,246	1,198	172,617	142,589	64	47,064	33,951	456	407,886	23,471	1	44
栃 木 馬	2,047	1,216,637	182,636	762	752,365	41,708	878	129,806	110,115	29	19,633	12,423	377	314,621	18,390	1	212
群 馬	1,937	1,060,661	163,234	668	632,404	25,276	878	127,663	96,757	41	32,187	20,863	349	268,247	20,338	1	160
埼 玉 玉	6,603	4,292,807	544,636	2,259	2,504,944	106,840	2,993	456,139	315,921	149	119,527	72,973	1,202	1,212,198	48,902	—	—
千 葉 葉	5,564	3,642,202	493,184	1,858	2,089,840	92,665	2,531	378,599	286,835	131	100,323	54,163	1,044	1,073,440	59,521	—	—
東 京 京	10,082	6,838,078	842,201	3,431	3,737,923	185,364	4,364	756,933	445,777	225	170,133	90,110	2,062	2,173,089	120,950	—	—
奈 良	7,535	5,430,956	609,487	2,537	2,987,303	133,237	3,250	509,610	337,180	134	102,916	51,250	1,614	1,831,127	87,820	—	—
新 潟 潟	2,468	1,400,051	170,955	986	797,299	32,832	898	125,956	97,716	44	32,397	10,076	540	444,399	30,332	—	—
富 山 山	1,228	787,426	74,142	532	478,801	10,342	429	59,242	44,768	26	17,749	8,308	240	231,574	10,725	1	59
石 川 川	1,148	703,829	82,589	456	388,842	14,783	418	61,158	48,358	33	21,173	10,163	241	232,656	9,285	—	—
福 井 井	898	564,857	53,491	406	349,230	11,598	282	46,151	25,226	15	9,205	5,275	195	160,272	11,392	—	—
山 梨 梨	912	489,378	89,729	299	281,417	18,839	409	64,101	47,803	25	17,283	9,303	179	126,578	13,784	—	—
長 野 野	2,055	1,225,271	124,628	771	692,668	28,207	812	131,013	65,458	37	24,901	13,167	435	376,689	17,797	—	—
岐 阜 阜	2,018	1,167,911	117,586	695	682,993	18,365	906	134,452	73,696	14	8,880	5,632	403	341,586	19,893	—	—
岡 知 知	3,904	2,545,125	270,033	1,542	1,548,131	53,713	1,542	244,474	142,203	71	53,323	36,818	749	699,197	37,299	—	—
愛 知 知	6,362	4,210,939	476,652	2,196	2,409,312	74,970	2,691	381,948	245,020	138	110,201	67,074	1,336	1,309,259	89,588	1	219
三 重 重	1,811	1,137,353	137,402	631	657,045	24,269	751	109,746	77,016	59	39,701	21,263	370	330,862	14,854	—	—
滋 賀 賀	1,284	853,699	94,586	487	517,531	21,660	522	75,911	51,247	29	20,529	13,389	246	239,728	8,290	—	—
京 都 都	2,295	1,358,005	232,265	716	726,572	51,057	1,031	159,208	133,804	54	39,429	21,620	494	432,797	25,783	—	—
大 阪 阪	7,328	4,585,057	657,960	2,397	2,480,372	145,133	3,281	492,581	396,770	125	95,789	48,740	1,524	1,515,948	67,317	1	367
兵 庫 庫	5,356	3,543,632	441,733	1,814	1,917,567	73,381	2,290	334,883	261,426	119	89,112	63,879	1,132	1,201,757	43,047	1	314
奈 良 良	1,334	807,238	102,392	419	447,688	18,028	623	83,318	67,468	23	15,872	7,921	269	260,360	8,974	—	—
和 歌 歌	1,076	578,933	97,438	351	342,556	22,974	509	64,400	62,668	17	12,667	5,275	199	159,310	6,522	—	—
鳥 取 取	605	308,623	51,701	224	170,727	8,208	254	36,111	30,731	13	9,844	6,569	114	91,941	6,194	—	—
島 根 根	830	451,531	52,289	349	267,444	5,117	301	44,512	33,994	15	10,832	7,800	165	128,743	5,378	—	—
岡 山 山	1,982	1,282,368	162,623	782	742,434	37,189	745	113,277	88,366	41	28,925	13,003	413	397,265	24,065	1	467
広 島 島	2,961	1,833,002	205,333	1,086	1,024,079	33,269	1,213	176,844	117,130	57	46,588	20,315	605	585,491	34,619	—	—
山 口 口	1,589	919,999	124,157	570	530,331	18,877	660	82,354	79,665	22	16,444	12,751	337	290,871	12,863	—	—
徳 島 島	850	455,058	55,209	345	282,338	13,045	339	49,950	28,406	14	9,195	6,791	152	113,575	6,966	—	—
香 川 川	991	589,759	73,424	365	331,347	12,544	381	54,986	44,195	17	11,397	5,854	228	192,029	10,830	—	—
愛 媛 媛	1,435	781,065	100,820	459	419,315	11,843	638	85,325	59,647	31	21,823	15,737	307	254,601	13,594	—	—
高 知 知	811	392,131	65,598	283	225,235	17,585	362	50,400	39,699	10	5,717	4,280	156	110,779	4,034	—	—
福 岡 岡	4,966	2,898,225	397,037	1,797	1,656,642	76,839	2,112	298,757	206,855	142	94,022	58,841	915	848,804	54,502	—	—
佐 賀 賀	875	442,504	74,208	337	271,891	14,277	365	46,680	42,905	16	10,097	10,356	157	113,836	6,670	—	—
長 崎 崎	1,580	786,935	125,688	524	436,149	16,423	739	101,421	73,622	24	16,326	11,844	293	233,039	23,799	—	—
熊 本 本	1,978	942,583	148,781	687	544,729	25,445	898	124,436	94,237	59	39,437	25,109	334	233,981	3,981	—	—
大 分 分	1,230	649,055	101,185	438	362,973	17,166	521	65,738	57,955	31	20,259	18,770	240	200,086	7,294	—	—
宮 崎 崎	1,283	594,749	101,369	450	343,963	15,365	597	85,336	53,616	37	23,148	17,534	199	142,302	14,854	—	—
鹿 児 島	2,010	945,299	152,378	660	530,835	23,743	952	130,083	86,618	60	39,207	23,997	338	245,174	18,019	—	—
沖 縄 縄	1,114	457,018	117,758	309	245,297	23,269	612	89,952	70,002	46	27,799	20,178	147	93,970	4,309	—	—
そ の 他	185	88,077	20,980	40	39,832	4,094	100	16,440	8,864	—	—	—	45	31,804	8,021	—	—

第4表(続) 厚生年金保険 都道府県別年金受給権者状況(厚生年金保険計)
(失 権)

都道府県別	合 計			老 齢 年 金			通 算 老 齢 年 金			障 害 年 金			遺 族 年 金			通算遺族年金	
	件数	年金額	(別掲)基礎年金額	件数	年金額	(別掲)基礎年金額	件数	年金額	(別掲)基礎年金額	件数	年金額	(別掲)基礎年金額	件数	年金額	(別掲)基礎年金額	件数	年金額
	千円	千円	千円	千円	千円	千円	千円	千円	千円	千円	千円	千円	千円	千円	千円	千円	千円
平成 26 年 3月	96,749	100,882,822	33,407,220	43,502	70,003,487	19,432,435	29,953	8,471,095	12,656,473	2,454	2,334,071	1,059,420	20,400	19,963,231	258,891	440	110,938
4月	114,080	112,014,015	44,668,789	45,581	75,736,889	19,978,664	29,592	8,665,007	12,303,122	2,273	2,198,388	949,809	36,209	25,307,857	11,437,193	425	105,875
5月	103,617	108,984,859	36,144,445	47,650	76,983,642	21,391,876	31,995	9,250,589	13,324,436	2,454	2,286,949	1,076,270	21,042	20,342,310	351,863	476	121,368
6月	100,596	107,872,957	35,645,333	47,428	77,678,136	21,207,883	30,442	8,681,995	13,066,406	2,437	2,310,055	1,008,981	19,882	19,103,367	362,062	407	99,404
7月	104,776	115,197,619	36,739,752	50,729	84,647,875	22,197,690	31,973	9,535,260	13,123,096	2,341	2,273,807	944,927	19,334	18,638,520	474,039	399	102,157
8月	89,332	101,080,258	30,075,946	43,709	74,878,238	17,777,703	26,112	7,558,756	10,864,002	2,624	2,690,851	1,012,977	16,577	15,877,229	421,264	310	75,185
北 海 道	4,140	4,173,944	1,318,427	1,768	2,902,291	686,943	1,390	385,084	543,667	145	150,298	59,202	825	733,506	28,614	12	2,765
青 森 県	775	560,940	282,712	273	362,392	121,539	326	70,468	139,421	29	23,605	16,394	142	103,592	5,358	5	882
岩 手 県	726	562,052	255,820	277	373,074	123,279	273	61,815	118,068	17	13,746	6,768	155	112,811	7,706	4	606
宮 城 県	1,324	1,234,155	471,112	552	847,178	245,609	445	108,116	195,124	56	52,271	24,285	265	225,503	6,094	6	1,088
秋 田 県	781	592,396	267,621	278	382,220	113,074	305	66,558	135,902	31	24,576	14,794	160	118,215	3,851	7	827
山 形 県	773	645,252	284,137	323	449,413	150,607	288	71,753	126,594	19	14,785	4,830	139	108,663	2,106	4	639
福 島 県	1,373	1,214,389	450,245	563	807,918	232,181	476	118,629	189,949	49	46,914	19,705	283	240,293	8,410	2	635
茨 城 県	1,553	1,556,278	558,883	714	1,086,258	327,498	452	121,781	196,665	47	45,688	19,410	337	301,976	15,310	3	574
栃 木 県	1,132	1,083,453	413,288	497	762,496	233,449	368	100,882	158,362	29	27,863	14,997	236	191,652	6,481	2	560
群 馬 県	1,251	1,104,454	470,908	504	739,360	229,785	464	123,512	215,504	31	27,218	12,004	248	213,648	13,615	4	716
埼 玉 県	4,032	4,398,908	1,519,419	1,939	3,196,271	917,561	1,227	347,247	539,567	110	107,373	39,542	737	742,760	22,750	19	5,258
千 葉 県	3,933	5,320,006	1,433,635	2,181	4,188,157	948,768	970	311,633	407,226	142	158,073	66,524	629	659,747	11,117	11	2,396
東 京 都	8,657	12,009,462	2,943,514	4,767	9,474,924	1,860,635	2,224	733,493	961,942	211	210,917	103,083	1,431	1,582,752	17,854	24	7,377
神 奈 川 県	6,274	9,128,246	2,071,814	3,598	7,241,180	1,388,512	1,466	466,526	629,591	107	126,649	37,918	1,088	1,289,559	15,795	15	4,333
新 潟 県	1,752	1,544,944	554,927	697	1,006,406	285,407	586	151,413	240,493	53	51,725	18,424	404	331,926	10,603	12	3,475
富 山 県	945	1,075,730	304,672	460	777,984	169,865	265	76,960	113,860	43	57,268	15,186	170	162,262	5,762	7	1,255
石 川 県	777	779,952	246,796	358	544,996	143,307	247	81,173	96,710	27	36,752	3,091	144	116,973	3,689	1	58
福 井 県	564	537,698	200,502	279	387,950	127,213	182	56,699	68,652	13	10,270	4,637	89	82,236	—	1	543
山 梨 県	577	556,692	185,493	238	382,531	95,037	208	69,032	77,414	17	15,024	9,609	110	89,516	3,434	4	591
山 梨 県	1,564	1,378,275	540,238	674	924,022	295,623	523	153,737	214,289	43	42,046	20,208	316	256,711	10,118	8	1,760
岐 阜 県	1,515	1,645,466	522,894	775	1,259,282	308,640	452	144,292	189,173	41	40,761	11,785	244	200,586	13,296	3	545
愛 知 県	2,991	3,145,785	948,818	1,399	2,217,292	541,873	887	261,403	362,705	122	133,817	31,171	565	528,411	13,069	18	4,861
愛 知 県	4,483	5,117,872	1,532,734	2,161	3,642,095	922,747	1,217	363,434	521,494	130	152,759	38,355	963	956,715	50,139	12	2,869
三 重 県	1,553	1,511,614	521,193	670	1,013,631	287,662	519	147,443	217,008	42	43,405	14,140	318	306,275	2,383	4	860
滋 賀 県	905	1,008,239	344,203	467	783,825	225,688	262	72,236	109,955	19	18,950	7,766	154	132,136	795	3	1,092
京 都 府	1,964	2,356,172	660,199	1,027	1,795,925	433,065	542	168,802	209,433	40	36,980	14,836	348	352,073	2,867	7	2,392
大 阪 府	6,790	8,431,109	2,457,454	3,740	6,528,321	1,608,534	1,775	569,252	773,238	148	158,094	59,231	1,104	1,169,356	16,451	23	6,086
兵 庫 県	3,962	4,936,573	1,320,659	2,021	3,664,511	818,146	1,072	310,156	460,722	82	88,179	31,079	779	871,317	10,713	8	2,410
和 歌 山 県	998	1,254,889	371,625	530	984,509	247,087	260	75,060	110,744	17	14,700	12,229	188	180,099	1,565	3	522
和 歌 山 県	785	792,623	244,959	366	581,970	134,410	260	68,526	104,221	14	14,943	4,354	141	126,572	1,974	4	613
鳥 取 県	392	317,792	123,342	150	208,880	58,573	149	38,312	57,068	11	8,990	6,042	82	61,610	1,658	—	—
島 根 県	586	500,292	218,350	249	350,816	112,755	207	51,048	92,483	19	18,713	7,186	108	79,194	5,927	3	521
岡 山 県	1,371	1,406,927	438,035	653	1,017,046	260,664	413	118,177	158,146	44	43,951	17,306	253	225,622	1,920	8	2,131
広 島 県	2,346	2,613,658	752,882	1,160	1,887,137	457,998	632	191,593	255,592	82	81,915	30,481	466	451,523	8,812	6	1,489
山 口 県	1,418	1,580,599	456,850	661	1,123,295	260,764	408	115,018	173,060	38	36,091	13,607	302	304,512	9,418	9	1,684
徳 島 県	673	626,324	211,760	303	443,122	117,703	210	55,195	81,148	34	34,847	11,599	125	93,039	1,310	1	121
香 川 県	920	883,312	287,618	399	595,216	159,387	293	85,628	109,669	32	28,578	13,572	193	173,539	4,990	3	351
愛 媛 県	1,198	1,156,363	350,149	518	795,275	176,093	391	102,847	152,297	58	64,417	12,048	226	192,673	9,711	5	1,151
高 知 県	735	798,406	237,188	386	631,491	138,478	226	63,512	82,169	31	30,629	14,604	88	71,968	1,937	4	806
福 岡 県	4,393	5,788,907	1,245,279	2,479	4,574,396	787,879	986	289,035	377,109	160	161,700	68,141	756	760,939	12,151	12	2,836
佐 賀 県	613	568,033	203,817	274	388,136	120,532	179	47,806	63,266	29	31,971	9,093	129	99,940	10,925	2	181
長 崎 県	1,215	1,303,434	382,455	553	957,556	190,779	383	99,402	164,463	42	42,289	16,994	233	202,501	10,218	4	1,686
熊 本 県	1,109	919,911	368,572	443	590,714	188,144	397	102,757	159,842	38	35,184	17,022	229	190,696	3,384	2	561
大 分 県	918	907,759	290,252	416	661,447	158,987	312	88,312	114,540	32	35,295	9,707	155	122,187	7,019	3	518
宮 崎 県	822	649,322	236,801	301	418,372	113,364	295	67,261	112,257	35	32,314	8,120	188	130,850	3,060	3	525
鹿 児 島 県	1,297	1,087,662	403,994	512	733,277	187,797	480	129,741	190,589	46	43,162	14,757	253	180,170	10,851	6	1,313
沖 縄 県	437	294,678	163,276	146	181,073	60,713	195	51,261	89,541	19	15,158	6,967	74	46,460	6,057	3	725
そ の 他	40	19,312	6,424	10	12,609	3,350	25	4,737	3,074	—	—	—	5	1,967	—	—	—

第4表(続) 厚生年金保険 都道府県別年金受給権者状況(厚生年金保険計(旧共済組合を除く))
(月末現在)

都道府県別		合 計			老 齢 年 金			通 算 老 齢 年 金			障 害 年 金			遺 族 年 金			通算遺族年金	
		件数	年金額	(別掲)基礎年金額	件数	年金額	(別掲)基礎年金額	件数	年金額	(別掲)基礎年金額	件数	年金額	(別掲)基礎年金額	件数	年金額	(別掲)基礎年金額	件数	年金額
		千円			千円			千円			千円			千円			千円	
平成 26 年	3月	33,993,800	26,232,867,929	14,585,977,955	14,897,278	18,085,520,657	7,819,168,088	13,162,562	2,519,017,810	6,410,148,194	567,000	440,917,732	224,673,263	5,317,819	5,174,636,833	131,988,411	49,141	12,774,898
	4月	34,013,489	26,003,430,192	14,536,883,512	14,892,338	17,911,181,758	7,800,483,331	13,193,548	2,501,927,620	6,400,178,135	567,210	437,468,529	222,613,851	5,311,663	5,140,272,100	113,608,195	48,730	12,580,184
	5月	34,079,901	26,021,958,281	14,620,938,682	14,908,556	17,918,866,606	7,842,978,404	13,232,710	2,504,936,700	6,440,221,366	567,551	437,229,795	222,791,144	5,322,812	5,148,459,681	114,947,768	48,272	12,465,499
	6月	34,143,633	26,036,213,739	14,681,816,000	14,926,618	17,922,607,341	7,872,121,310	13,267,881	2,507,239,862	6,470,355,347	567,759	436,991,652	223,018,406	5,333,489	5,157,003,383	116,320,937	47,886	12,371,501
	7月	34,219,981	26,058,507,849	14,760,567,976	14,948,167	17,930,446,243	7,910,426,310	13,307,160	2,510,591,886	6,508,412,510	569,223	437,666,207	223,812,008	5,347,930	5,167,530,970	117,917,148	47,501	12,272,543
	8月	34,275,186	26,073,494,894	14,827,549,085	14,965,203	17,936,947,130	7,943,594,619	13,335,855	2,513,000,526	6,540,491,328	570,192	438,031,552	224,364,888	5,356,726	5,173,312,909	119,098,251	47,210	12,202,776
北 海 道	道 森	1,559,315	1,014,191,072	636,127,934	587,217	647,736,136	293,999,723	689,014	121,441,851	326,531,551	28,446	20,962,162	10,522,504	252,048	223,462,997	5,074,156	2,590	587,926
	手 城	366,665	191,429,050	151,845,151	126,192	119,242,953	63,325,052	175,336	27,258,506	84,506,564	5,905	4,041,792	2,529,964	58,588	40,748,330	1,483,572	644	137,470
	宮 岩	374,401	219,974,329	160,162,343	151,928	144,174,007	77,154,806	154,699	25,928,517	78,689,669	6,627	4,573,846	2,572,652	60,633	45,184,687	1,745,216	514	113,272
	秋 田	758,708	407,340,267	247,764,417	249,457	280,403,837	129,250,479	228,659	41,170,127	111,923,526	9,677	7,322,968	3,837,237	90,102	78,246,878	2,753,175	813	196,457
		334,960	189,591,256	142,810,902	132,911	122,798,112	67,641,058	139,614	22,589,068	71,984,845	5,266	3,656,101	1,996,993	56,535	40,418,740	1,188,007	634	129,234
	山 形	343,889	208,536,356	153,815,391	153,247	143,418,322	79,601,207	132,349	22,378,419	70,552,813	6,134	4,161,368	2,404,638	51,617	38,463,009	1,256,732	542	115,238
山 福 枝 茨 栃 群	福 島	547,544	360,050,140	231,744,426	246,234	245,695,558	123,603,746	205,625	36,750,937	101,893,991	9,915	7,076,549	3,779,890	85,071	70,369,204	2,466,798	699	157,893
	茨 城	719,864	539,924,495	314,523,540	318,579	383,701,492	168,507,606	285,599	51,548,786	138,522,575	10,742	8,318,678	4,666,785	104,278	96,185,843	2,826,574	666	169,697
	群 馬	508,422	368,202,373	219,985,847	226,411	258,093,805	118,905,433	197,805	36,671,818	96,005,222	7,524	5,724,912	3,099,663	76,097	67,574,972	1,975,509	585	136,865
		552,385	387,909,387	246,751,253	238,823	269,354,393	128,682,531	223,998	42,296,373	112,215,481	8,710	6,493,402	3,805,841	80,064	69,590,570	2,047,400	790	174,649
	埼 玉	1,807,555	1,477,073,622	803,114,394	799,658	1,046,484,273	436,379,682	720,707	139,830,737	349,978,388	24,429	20,048,234	10,366,178	260,947	270,180,443	6,390,148	1,814	529,935
	千 葉	1,549,832	1,310,042,190	691,251,911	687,413	934,274,723	378,474,869	611,227	115,740,967	298,031,894	22,338	18,364,811	9,302,150	227,255	241,209,868	5,442,998	1,599	451,820
京 都 神 奈 新	京 都	2,935,721	2,502,981,493	1,270,203,850	1,245,922	1,702,613,748	667,441,715	1,168,642	248,997,780	576,027,809	42,796	34,933,316	17,254,781	474,070	515,126,230	9,479,544	4,291	1,310,418
	神 奈	2,233,021	2,043,531,404	979,820,148	1,006,901	1,437,931,435	553,629,566	836,609	164,686,065	405,540,276	32,893	27,278,249	13,205,591	354,237	412,912,752	7,444,715	2,381	722,902
	新 潟	731,534	505,862,059	320,580,710	342,556	350,335,857	177,449,434	261,311	47,936,604	135,929,796	12,546	9,063,825	4,471,140	114,105	98,299,005	2,730,340	1,016	226,769
	富 山	369,043	284,924,755	165,662,730	184,799	200,851,054	99,426,092	117,355	22,522,722	62,758,538	6,083	4,551,732	2,328,362	60,154	56,848,996	1,149,739	652	150,251
	石 川	351,811	252,476,892	157,471,623	161,264	173,686,954	85,369,298	130,608	26,372,654	68,593,372	6,205	4,565,961	2,368,071	53,086	47,693,702	1,140,883	648	157,621
	福 石	250,361	185,373,749	110,921,906	126,781	133,180,216	65,622,735	82,088	16,935,654	42,940,101	4,379	3,216,445	1,484,946	36,753	31,956,456	874,123	360	84,979
山 梨 岐 静 岡 知 愛 三 滋	山 梨	225,969	147,476,945	99,929,333	91,137	100,045,753	48,221,006	98,486	19,101,374	49,276,027	3,370	2,471,874	1,520,268	32,675	25,786,799	912,033	301	71,144
	岐 阜	679,814	482,278,145	310,051,897	316,755	338,251,353	170,849,138	254,133	51,461,186	132,288,042	11,655	8,413,499	4,713,238	96,411	83,957,289	2,201,479	860	194,819
	静 岡	606,914	444,091,835	268,313,030	263,911	305,330,232	143,048,293	237,185	45,664,165	119,455,822	9,890	7,592,923	3,674,744	95,022	85,283,501	2,134,172	906	221,015
	知 岐	1,129,240	882,955,140	499,833,336	534,127	622,680,740	286,837,277	406,107	80,832,946	202,527,452	18,603	14,418,491	6,806,804	168,976	164,647,117	3,661,804	1,427	375,847
	愛 知	1,905,215	1,585,310,520	843,286,367	875,250	1,118,666,332	482,512,849	698,413	134,585,082	341,370,330	31,831	25,427,651	12,497,867	297,372	305,993,354	6,905,321	2,349	638,102
	三 滋	531,646	406,156,435	237,547,490	242,751	285,431,535	132,296,409	197,336	37,100,986	100,128,136	8,943	6,785,237	3,475,477	81,935	76,667,922	1,647,469	681	170,756
京 大 兵 奈 和 歌	京 都	380,171	299,811,152	169,580,475	173,686	212,411,902	94,684,684	142,534	27,677,205	71,241,682	6,205	4,875,192	2,319,987	57,197	54,712,873	1,334,122	549	133,980
	大 阪	708,146	545,902,343	307,998,592	302,915	373,193,005	163,102,989	283,394	55,662,252	138,756,222	11,819	9,344,610	4,092,759	108,885	107,401,244	2,046,623	1,133	301,233
	兵 庫	2,305,049	1,872,118,429	983,464,674	997,669	1,275,191,538	535,471,136	889,487	172,994,195	425,223,360	40,461	32,424,849	15,442,332	374,430	390,602,131	7,327,847	3,002	905,715
	奈 良	1,561,367	1,308,696,130	668,959,559	683,133	896,149,822	368,872,551	587,784	109,330,674	284,853,150	24,820	20,251,655	10,073,409	263,528	282,398,001	5,160,449	2,102	565,979
	和 歌	376,067	308,041,601	163,163,548	158,396	215,978,365	86,886,672	152,235	27,265,057	72,766,637	5,511	4,508,923	2,270,721	59,387	60,137,018	1,239,518	538	152,238
	山 口	278,599	195,562,529	115,507,509	109,708	128,846,168	57,665,945	115,283	19,996,600	55,211,996	4,859	3,842,794	1,707,700	48,221	42,746,711	921,867	528	130,256
鳥 島 岡 岡 山 山 口	鳥 取	183,141	119,655,179	79,127,359	84,885	82,159,160	43,571,082	66,438	12,449,624	33,789,695	3,160	2,199,991	1,205,615	28,340	22,772,564	560,967	318	73,841
	島 根	240,433	156,733,218	105,720,176	110,033	106,731,646	57,923,900	87,212	16,103,021	45,393,583	4,477	3,171,890	1,660,753	38,237	30,622,878	741,941	47	

第4表(続) 厚生年金保険 都道府県別年金受給権者状況(厚生年金保険計(旧共済組合を除く))
(新規裁定)

都道府県別		合 計			老 齢 年 金			通 算 老 齢 年 金			障 害 年 金			遺 族 年 金			通算遺族年金	
		件数	年金額	(別掲)基礎年金額	件数	年金額	(別掲)基礎年金額	件数	年金額	(別掲)基礎年金額	件数	年金額	(別掲)基礎年金額	件数	年金額	(別掲)基礎年金額	件数	年金額
		千円	千円	千円	千円	千円	千円	千円	千円	千円	千円	千円	千円	千円	千円	千円	千円	千円
平成 26 年	3月	113,277	55,125,974	11,283,125	23,413	17,639,776	1,937,709	57,942	7,543,092	7,000,991	2,022	1,457,014	830,900	29,900	28,486,093	1,513,525	—	—
	4月	108,884	52,751,139	10,778,916	22,616	17,199,319	1,882,996	55,841	7,337,624	6,788,763	2,031	1,485,481	860,718	28,392	26,728,038	1,246,439	4	678
	5月	138,789	75,960,383	12,308,129	40,342	36,429,514	2,406,706	65,587	9,058,437	7,602,889	2,271	1,617,599	891,214	30,586	28,854,339	1,407,320	3	494
	6月	138,279	82,719,548	11,256,629	46,680	44,885,005	2,283,691	60,515	8,729,408	6,701,146	2,109	1,537,838	863,032	28,971	27,565,995	1,408,760	4	1,303
	7月	155,764	92,764,949	13,083,276	52,676	51,114,415	2,564,704	67,693	9,779,703	7,499,243	3,268	2,389,891	1,360,175	32,124	29,480,721	1,659,154	3	220
	8月	121,309	73,106,817	9,833,791	42,533	41,589,181	1,906,158	52,388	7,721,584	5,639,011	2,530	1,829,550	1,070,623	23,847	21,964,353	1,218,000	11	2,150
北海道	道	6,127	3,175,778	539,289	1,885	1,697,188	91,629	2,931	392,545	357,879	119	79,335	40,361	1,190	1,006,454	49,421	2	256
	青	1,542	631,873	150,519	467	362,418	19,611	778	94,050	102,592	27	16,132	12,511	270	159,273	15,806	—	—
	岩	1,490	718,407	123,722	581	435,580	16,253	615	85,437	78,784	27	17,658	9,406	267	179,732	19,279	—	—
	宮	2,352	1,296,911	215,026	836	789,544	53,478	1,029	141,259	122,195	45	33,088	13,196	442	333,019	26,157	—	—
	秋	1,324	620,807	109,027	514	395,061	31,853	558	73,833	64,236	9	6,200	1,546	242	145,662	11,392	1	51
山形県	形	1,240	669,104	113,143	520	395,450	32,610	441	65,461	56,466	30	20,374	10,684	249	187,819	13,382	—	—
	福	2,082	1,134,670	176,146	847	684,722	40,941	809	120,624	87,353	37	26,744	19,554	389	302,581	28,299	—	—
	茨	2,689	1,616,629	240,258	971	989,192	40,246	1,197	172,443	142,589	64	47,064	33,951	456	407,886	23,471	1	44
	城	2,046	1,215,144	182,636	761	750,872	41,708	878	129,806	110,115	29	19,633	12,423	377	314,621	18,390	1	212
	群	1,936	1,060,654	163,234	668	632,404	25,276	877	127,655	96,757	41	32,187	20,863	349	268,247	20,338	1	160
千葉県	玉	6,601	4,292,790	543,289	2,259	2,504,944	106,840	2,991	456,121	314,573	149	119,527	72,973	1,202	1,212,198	48,902	—	—
	葉	5,563	3,642,185	492,449	1,858	2,089,840	92,665	2,530	378,582	286,100	131	100,323	54,163	1,044	1,073,440	59,521	—	—
	10,081	6,838,068	842,201	3,431	3,737,923	4,363	756,923	185,364	4,363	445,777	225	170,133	90,110	2,062	2,173,089	120,950	—	—
	7,534	5,430,953	609,487	2,537	2,987,303	133,237	3,249	509,608	337,180	134	102,916	51,250	1,614	1,831,127	87,820	—	—	
	2,466	1,398,129	170,541	986	797,299	32,832	897	125,950	97,301	44	32,397	10,076	539	442,483	30,332	—	—	
富山県	山	1,228	787,426	74,142	532	478,801	10,342	429	59,242	44,768	26	17,749	8,308	240	231,574	10,725	1	59
	川	1,147	703,822	81,914	456	388,842	14,783	417	61,151	47,683	33	21,173	10,163	241	232,656	9,285	—	—
	898	564,857	53,491	406	349,230	11,598	282	46,151	25,226	15	9,205	5,275	195	160,272	11,392	—	—	
	912	489,378	89,729	299	281,417	18,839	409	64,101	47,803	25	17,283	9,303	179	126,578	13,784	—	—	
	2,051	1,224,209	123,355	771	692,668	28,207	809	130,984	64,184	36	23,868	13,167	435	376,689	17,797	—	—	
岐阜県	卓	2,017	1,167,882	117,084	695	682,993	18,365	905	134,423	73,194	14	8,880	5,632	403	341,586	19,893	—	—
	3,901	2,545,043	268,348	1,542	1,548,131	53,713	1,539	244,392	140,518	71	53,323	36,818	749	699,197	37,299	—	—	
	6,357	4,208,798	474,810	2,195	2,407,671	74,970	2,687	381,449	243,178	138	110,201	67,074	1,336	1,309,259	89,588	1	219	
	1,810	1,137,352	136,663	631	657,045	24,269	750	109,745	76,276	59	39,701	21,263	370	330,862	14,854	—	—	
	1,284	853,699	94,586	487	517,531	21,660	522	75,911	51,247	29	20,529	13,389	246	239,728	8,290	—	—	
東京都	都	2,294	1,357,993	231,684	716	726,572	51,057	1,030	159,196	133,223	54	39,429	21,620	494	432,797	25,783	—	—
	7,327	4,585,046	657,274	2,397	2,480,372	145,133	3,280	492,570	396,084	125	95,789	48,740	1,524	1,515,948	67,317	1	367	
	5,354	3,543,589	441,272	1,814	1,917,567	73,381	2,288	334,839	260,965	119	89,112	63,879	1,132	1,201,757	43,047	1	314	
	1,334	807,238	102,392	419	447,688	18,028	623	83,318	67,468	23	15,872	7,921	269	260,360	8,974	—	—	
	1,076	578,933	97,438	351	342,556	22,974	509	64,400	62,668	17	12,667	5,275	199	159,310	6,522	—	—	
鳥取県	取	604	308,606	51,701	224	170,727	8,208	254	36,111	30,731	13	9,844	6,569	113	91,924	6,194	—	—
	828	451,519	51,516	349	267,444	5,117	299	44,500	33,221	15	10,832	7,800	165	128,743	5,378	—	—	
	1,979	1,282,284	161,118	782	742,434	37,189	742	113,193	86,862	41	28,925	13,003	413	397,265	24,065	1	467	
	2,960	1,832,998	204,637	1,086	1,024,079	33,269	1,212	176,841	116,433	57	46,588	20,315	605	585,491	34,619	—	—	
	1,588	919,981	123,412	570	530,331	18,877	659	82,336	78,920	22	16,444	12,751	337	290,871	12,863	—	—	
徳島県	川	849	454,936	55,209	345	282,338	13,045	339	49,950	28,406	14	9,195	6,791	151	113,453	6,966	—	—
	990	589,755	72,652	365	331,347	12,544	380	54,963	43,423	17	11,397	5,854	228	192,029	10,830	—	—	
	1,433	779,998	100,254	458	418,259	11,843	637	85,315	59,080	31	21,623	15,737	307	254,601	13,594	—	—	
	809	391,165	64,825	282	224,288	17,585	361	50,382	38,926	10	5,717	4,280	156	110,779	4,034	—	—	
	4,964	2,894,423	397,037	1,796	1,654,346	76,839	2,111	297,250	206,855	142	94,022	58,841	915	848,804	54,502	—	—	
佐賀県	賀	874	442,435	74,208	337	271,891	14,277	364	46,611	42,905	16	10,097	10,356	157	113,836	6,670	—	—
	1,579	786,880	125,688	524	436,149	16,423	738	101,367	73,622	24	16,326	11,844	293	233,039	23,799	—	—	
	1,977	942,562	148,059	687	544,729	25,445	897	124,415	93,524	59	39,437	25,109	334	233,981	3,981	—	—	
	1,223	648,998	96,660	438	362,973	17,166	514	65,681	53,430	31	20,259	18,770	240	200,086	7,294	—	—	
	1,281	593,842	100,558	449	343,060	15,365	596	85,331	52,805	37	23,148	17,534	199	142,302	14,854	—	—	
鹿児島県	児	2,010	945,299	152,378	660	530,835	23,743	952	130,083	86,618	60	39,207	23,997	338	245,174	18,019	—	—
	1,113	455,692	117,758	309	245,297	88,626	23,269	611	77,799	70,002	46	27,799	20,178	147	93,970	4,309	—	—
	185	88,077	20,980	40	39,832	4,094	100	16,440	8,864	—	—	—	45	31,804	8,021	—	—	

第4表(続) 厚生年金保険 都道府県別年金受給権者状況(厚生年金保険計(旧共済組合を除く))
(失 権)

都道府県別	合 計			老 齢 年 金			通 算 老 齢 年 金			障 害 年 金			遺 族 年 金			通算遺族年金	
	件数	年金額	(別掲)基礎年金額	件数	年金額	(別掲)基礎年金額	件数	年金額	(別掲)基礎年金額	件数	年金額	(別掲)基礎年金額	件数	年金額	(別掲)基礎年金額	件数	年金額
	千円			千円			千円			千円			千円			千円	
平成 26 年 3月	93,853	95,989,573	32,963,819	41,710	66,130,832	19,125,323	29,582	8,347,529	12,529,151	2,418	2,278,104	1,051,246	19,713	19,125,308	258,099	430	107,800
4月	111,240	107,194,173	44,226,835	43,761	71,835,068	19,667,044	29,241	8,546,408	12,183,882	2,245	2,166,257	941,830	35,576	24,542,775	11,434,079	417	103,665
5月	100,651	104,088,225	35,642,256	45,836	73,108,799	21,053,365	31,591	9,125,345	13,173,451	2,418	2,247,668	1,064,280	20,335	19,486,255	351,161	471	120,159
6月	97,822	103,274,593	35,208,402	45,719	74,041,040	20,907,837	30,087	8,560,850	12,937,797	2,411	2,271,530	1,002,212	19,213	18,305,152	360,556	392	96,021
7月	101,992	110,551,290	36,307,513	48,992	80,917,763	21,899,208	31,619	9,426,921	12,994,979	2,317	2,246,604	940,092	18,673	17,859,385	473,235	391	100,617
8月	87,138	97,406,844	29,722,878	42,313	71,915,672	17,538,202	25,832	7,468,235	10,758,779	2,604	2,671,140	1,004,633	16,083	15,277,963	421,264	306	73,834
北 海 道	3,937	3,818,331	1,290,157	1,643	2,620,421	666,967	1,369	379,008	536,339	143	147,785	58,236	770	668,361	28,614	12	2,765
青 森 県	736	499,658	276,393	252	316,563	117,911	319	69,058	136,730	29	23,605	16,394	131	89,551	5,358	5	882
岩 手 県	684	506,252	245,851	254	332,478	116,351	267	60,311	115,026	16	12,216	6,768	143	100,642	7,706	4	606
宮 城 県	1,267	1,135,637	461,085	518	769,772	238,851	437	105,832	191,855	56	52,271	24,285	250	206,575	6,094	6	1,088
秋 田 県	747	545,009	263,984	260	348,668	110,019	301	65,224	135,319	31	24,576	14,794	148	105,714	3,851	7	827
山 形 県	743	592,284	281,128	304	408,668	147,598	286	70,907	126,594	19	14,785	4,830	130	97,286	2,106	4	639
福 島 県	1,313	1,109,962	444,007	525	722,635	227,970	470	116,840	187,923	48	46,141	19,705	269	224,056	8,410	1	290
茨 城 県	1,511	1,495,567	550,989	690	1,038,931	321,838	444	118,950	194,431	46	45,108	19,410	328	292,003	15,310	3	574
栃 木 県	1,087	1,009,829	404,454	470	707,142	227,465	364	99,447	155,512	29	27,863	14,997	222	174,817	6,481	2	560
群 馬 県	1,212	1,044,854	461,866	478	688,915	222,289	458	122,008	213,959	31	27,218	12,004	241	205,997	13,615	4	716
埼 玉 県	3,948	4,250,349	1,506,888	1,885	3,076,185	909,239	1,218	344,538	535,359	110	107,373	39,542	717	717,188	22,750	18	5,066
千 葉 県	3,869	5,188,012	1,424,510	2,131	4,068,570	941,158	966	310,593	405,712	142	158,073	66,524	619	648,380	11,117	11	2,396
東 京 都	8,593	11,878,509	2,938,920	4,725	9,372,571	1,856,846	2,221	732,760	961,942	209	207,939	102,279	1,414	1,557,862	17,854	24	7,377
神 奈 川 県	6,191	8,971,781	2,060,592	3,540	7,112,419	1,378,830	1,460	464,324	628,050	107	126,649	37,918	1,069	1,264,057	15,795	15	4,333
新 潟 県	1,677	1,408,932	546,377	647	895,412	277,984	584	150,434	240,145	52	51,270	17,645	382	308,340	10,603	12	3,475
富 山 県	922	1,035,974	300,053	446	745,790	167,620	261	75,082	112,258	42	56,867	14,413	166	156,979	5,762	7	1,255
石 川 県	756	736,589	242,068	342	507,261	140,453	245	79,423	94,835	27	36,752	3,091	141	113,095	3,689	1	58
福 井 県	541	502,568	196,911	266	363,039	124,145	178	55,021	68,130	13	10,270	4,637	83	73,696	—	1	543
山 梨 県	560	536,582	181,050	230	369,751	92,140	204	67,254	75,869	17	15,024	9,609	105	83,962	3,434	4	591
山 梨 県	1,496	1,270,459	528,545	632	836,439	290,303	510	148,193	207,916	43	42,046	20,208	303	242,022	10,118	8	1,760
岐 阜 県	1,477	1,585,458	515,533	750	1,209,300	304,979	446	142,906	185,474	40	40,178	11,785	238	192,529	13,296	3	545
静 岡 県	2,911	3,016,850	934,557	1,349	2,110,025	534,592	871	256,580	355,725	122	133,817	31,171	551	511,566	13,069	18	4,861
愛 知 県	4,408	5,010,042	1,520,149	2,119	3,560,604	914,768	1,205	361,159	517,661	129	51,983	37,582	944	933,718	50,139	11	2,579
三 重 県	1,504	1,441,823	513,355	640	959,836	281,813	512	144,585	215,019	42	43,405	14,140	306	293,138	2,383	4	860
滋 賀 県	865	939,274	336,789	436	726,830	218,273	262	72,236	109,955	19	18,950	7,766	145	120,166	795	3	1,092
京 都 府	1,924	2,288,613	654,258	1,002	1,742,537	429,387	538	167,677	207,169	40	36,980	14,836	337	339,026	2,867	7	2,392
大 阪 府	6,731	8,314,250	2,447,763	3,697	6,431,068	1,601,037	1,772	566,620	771,044	148	158,094	59,231	1,091	1,152,380	16,451	23	6,086
兵 庫 県	3,896	4,824,088	1,311,419	1,972	3,570,169	810,362	1,066	308,461	459,266	81	84,518	31,079	769	858,530	10,713	8	2,410
和 歌 山 県	981	1,224,829	369,706	520	960,100	245,589	257	74,125	110,323	17	14,700	12,229	184	175,381	1,565	3	522
和 歌 山 県	762	753,610	242,484	350	547,773	132,708	256	67,416	103,448	14	14,943	4,354	138	122,866	1,974	4	613
鳥 取 県	371	285,533	120,849	139	184,948	57,028	145	36,912	56,121	11	8,990	6,042	76	54,683	1,658	—	—
島 根 県	559	461,258	214,202	233	317,495	110,574	200	49,757	90,516	19	18,713	7,186	104	74,772	5,927	3	521
岡 山 県	1,322	1,316,207	431,203	614	932,841	254,605	407	116,668	157,373	44	43,951	17,306	249	220,616	1,920	8	2,131
広 島 県	2,278	2,507,005	738,175	1,118	1,802,693	448,185	620	186,726	250,698	81	81,336	30,481	454	435,286	8,812	5	965
山 口 県	1,364	1,493,785	446,765	629	1,058,801	254,226	402	113,336	169,514	38	36,091	13,607	286	283,874	9,418	9	1,684
徳 島 県	645	592,785	204,284	287	417,077	112,511	204	53,359	79,637	33	34,295	10,826	120	87,933	1,310	1	121
香 川 県	888	824,338	282,518	376	545,026	155,037	292	85,576	108,920	32	28,578	13,572	185	164,808	4,990	3	351
愛 媛 県	1,156	1,100,726	334,891	496	751,032	170,320	377	98,572	142,812	57	63,087	12,048	221	186,884	9,711	5	1,151
高 知 県	721	774,366	235,449	375	609,399	137,705	224	62,656	82,169	30	29,537	13,638	88	71,968	1,937	4	807
福 岡 県	4,291	5,600,720	1,236,837	2,414	4,428,879	782,493	978	284,447	374,825	159	161,245	67,369	728	723,313	12,151	12	2,836
佐 賀 県	600	547,927	202,301	266	372,549	119,016	178	47,736	63,266	29	31,971	9,093	125	95,490	10,925	2	181
長 崎 県	1,194	1,281,520	374,669	543	940,059	188,602	376	97,084	160,593	40	41,609	15,256	231	201,082	10,218	4	1,686
熊 本 県	1,076	865,172	362,660	420	543,573	183,005	391	100,526	159,069	38	35,184	17,202	225	185,328	3,384	2	561
大 宮 市	890	866,435	284,573	398	625,787	155,373	305	86,547	112,474	32	35,295	9,707	152	118,288	7,019	3	518
大 宮 市	802	610,812	235,312	287	384,628	111,875	293	66,990	112,257	35	32,314	8,120	184	126,355	3,060	3	525
鹿 嶋 市	1,259	1,029,336	397,958	490	688,051	184,104	476	128,609	188,245	45	42,389	14,757	242	168,974	10,851	6	1,313
那 覇 市	433	293,631	161,967	145	180,352	60,713	192	50,935	88,231	19	15,158	6,967	74	46,460	6,057	3	725
那 覇 市	40	19,312	6,424	10	12,609	3,350	25	4,737	3,074	—	—	—	5	1,967	—	—	—

第4表(続) 厚生年金保険 都道府県別年金受給権者状況(旧法厚生年金保険)
(月末現在)

都道府県別	合 計		老 齢 年 金					通 算 老 齢 年 金						障 害 年 金		遺 族 年 金		通算遺族年金	
			計	退 職		在 職		計	退 職		在 職								
	件数	年金額		件数	件数	年金額	件数		年金額	件数	件数	年金額	件数	年金額	件数	年金額	件数	年金額	件数
	千円		千円					千円						千円		千円		千円	
平成 26 年 3月	2,032,894	2,195,669,066	777,334	775,839	1,342,706,514	1,495	2,197,459	636,361	635,054	241,501,481	1,307	615,083	82,384	94,988,647	488,606	501,121,956	48,209	12,537,928	
4月	2,015,175	2,158,739,704	769,277	767,799	1,317,851,320	1,478	2,152,479	630,170	628,878	237,250,772	1,292	597,349	81,920	93,712,188	486,007	494,829,501	47,801	12,346,095	
5月	1,995,971	2,136,419,792	760,640	759,173	1,301,689,111	1,467	2,132,796	623,240	621,957	234,521,785	1,283	595,840	81,507	93,229,621	483,230	492,016,828	47,354	12,233,812	
6月	1,978,189	2,115,553,101	752,605	751,158	1,286,800,904	1,447	2,105,197	617,017	615,745	231,939,562	1,272	591,916	81,052	92,688,871	480,536	489,284,280	46,979	12,142,371	
7月	1,961,121	2,095,706,844	744,974	743,536	1,272,627,870	1,438	2,092,680	610,894	609,632	229,441,932	1,262	589,367	80,632	92,166,623	478,019	486,743,067	46,602	12,045,306	
8月	1,946,662	2,078,938,433	738,445	737,025	1,260,604,048	1,420	2,059,095	605,705	604,456	227,361,843	1,249	585,534	80,295	91,765,155	475,896	484,585,265	46,321	11,977,493	
北 海 道	93,234	93,030,539	31,312	31,263	53,237,978	49	74,867	33,952	33,877	12,540,743	75	22,128	3,569	4,170,327	21,870	22,410,518	2,531	573,977	
	15,608	13,063,259	4,404	4,400	6,452,576	4	4,471	6,090	6,078	2,034,309	12	2,977	629	684,631	3,891	3,758,444	594	125,850	
	17,357	15,771,285	5,538	5,529	8,531,896	9	11,692	6,415	6,407	2,178,594	8	2,645	745	835,665	4,177	4,105,743	482	105,050	
	27,092	26,488,224	9,290	9,276	15,182,245	14	24,030	9,706	9,692	3,756,694	14	6,261	1,069	1,189,427	6,245	6,140,901	782	188,665	
	17,205	15,616,820	5,655	5,647	8,589,601	8	12,498	6,048	6,043	1,973,369	5	1,899	670	752,751	4,207	4,159,681	625	127,022	
山 形 県	19,804	17,576,556	7,548	7,543	10,632,945	5	8,748	7,089	7,081	2,238,631	8	4,035	775	834,807	3,858	3,743,247	534	114,143	
	30,341	29,013,379	11,321	11,317	17,076,545	4	5,376	10,031	10,016	3,475,536	15	4,815	1,442	1,561,972	6,862	6,735,093	685	154,043	
	32,120	33,375,309	11,672	11,653	19,526,236	19	27,669	10,428	10,422	4,041,332	6	2,833	1,443	1,664,413	7,924	7,946,882	653	165,944	
	25,280	24,863,379	8,778	8,756	14,115,699	22	32,436	8,673	8,658	3,253,793	15	6,454	1,102	1,247,134	6,145	6,071,655	582	136,209	
	28,960	27,945,685	10,240	10,224	16,343,605	16	21,736	10,308	10,286	3,706,100	22	7,836	1,307	1,439,179	6,318	6,253,586	787	173,643	
埼 玉 県	74,799	84,538,541	27,625	27,584	50,278,834	41	60,386	21,688	21,653	8,892,342	35	15,031	3,139	3,705,308	20,535	21,056,967	1,812	529,673	
	65,096	75,652,661	24,263	24,226	45,751,588	37	52,284	19,087	19,049	7,988,157	38	14,791	2,568	3,090,060	17,619	18,313,799	1,559	441,982	
	171,394	213,478,826	66,932	66,565	136,167,214	367	547,186	48,570	48,330	20,026,607	240	143,009	5,588	6,676,631	46,025	48,610,771	4,279	1,307,407	
	111,753	145,501,025	45,280	45,187	94,000,714	93	159,535	28,703	28,642	12,054,322	61	29,689	3,776	4,566,799	31,639	33,974,551	2,355	715,415	
	44,491	43,723,543	17,782	17,770	27,041,842	12	17,614	14,321	14,299	4,925,123	22	7,822	1,972	2,119,099	9,414	9,388,761	1,002	223,282	
富 山 県	25,394	25,974,996	10,164	10,156	16,030,803	8	12,872	7,596	7,589	2,608,757	7	2,120	1,029	1,138,374	5,970	6,036,307	635	145,763	
	23,405	22,446,265	8,927	8,917	13,732,591	10	16,701	8,421	8,409	3,053,761	12	4,788	859	946,021	4,579	4,540,738	619	151,666	
	18,534	18,150,281	8,153	8,148	11,938,672	5	6,936	6,144	6,137	2,255,884	7	1,914	681	741,720	3,205	3,123,044	351	82,111	
	12,625	11,366,679	3,968	3,960	6,322,496	8	10,680	5,376	5,374	1,966,858	2	619	459	535,035	2,522	2,460,253	300	70,740	
	45,660	42,075,632	17,576	17,564	25,988,636	12	14,686	17,690	17,668	6,315,451	22	8,597	1,653	1,816,329	7,884	7,737,732	857	194,201	
岐 阜 県	35,219	35,248,094	13,443	13,435	21,213,968	8	10,106	11,549	11,530	4,323,531	19	6,375	1,516	1,671,684	7,806	7,801,610	905	220,820	
	67,555	70,582,691	27,269	27,240	43,532,983	29	46,758	20,956	20,921	8,154,891	35	16,098	3,034	3,388,405	14,914	15,079,734	1,382	363,823	
	100,721	114,559,772	40,114	40,058	70,599,328	56	77,583	27,441	27,406	10,846,392	35	20,747	4,705	5,382,614	26,129	26,998,812	2,332	634,295	
	29,975	30,387,160	11,850	11,842	18,687,632	8	8,776	9,737	9,729	3,611,445	8	2,525	1,187	1,319,605	6,564	6,596,651	637	160,526	
	21,550	20,969,279	7,473	7,459	12,114,122	14	18,566	8,064	8,050	3,080,998	14	6,563	882	1,003,660	4,582	4,611,391	549	133,980	
京 大 阪 府	43,872	47,723,457	16,709	16,660	29,087,251	49	73,706	13,716	13,663	5,472,892	53	27,934	1,843	2,114,997	10,478	10,647,124	1,126	299,554	
	130,122	151,401,642	50,094	49,927	90,119,976	167	234,026	32,082	31,948	12,948,986	134	76,070	6,264	7,350,956	38,703	39,772,583	2,979	899,046	
	94,731	110,009,807	36,930	36,841	67,830,453	89	131,786	25,887	25,837	9,642,552	50	26,428	3,749	4,439,161	26,090	27,380,278	2,075	559,149	
	20,591	22,649,351	7,367	7,357	13,531,171	10	14,708	6,592	6,577	2,568,251	15	5,706	759	889,307	5,340	5,489,185	533	151,023	
	18,535	18,226,620	6,637	6,628	10,571,774	9	10,132	6,084	6,074	2,123,483	10	3,853	962	1,077,861	4,357	4,318,489	495	121,068	
鳥 島 根 岡 山 県	12,896	11,433,731	5,165	5,161	7,002,017	4	4,300	4,678	4,673	1,678,839	5	1,184	443	469,844	2,293	2,204,093	317	73,455	
	16,168	14,043,693	5,655	5,648	8,099,133	7	10,699	6,252	6,245	2,096,345	7	1,776	726	773,693	3,076	2,962,400	459	99,647	
	43,220	43,110,997	18,564	18,540	27,594,184	24	28,837	13,649	13,623	4,887,482	26	10,490	1,656	1,903,321	8,521	8,495,591	830	191,094	
	61,157	64,208,072	24,794	24,769	39,514,597	25	33,520	18,073	18,039	6,913,370	34	13,963	2,714	3,049,030	14,248	14,345,096	1,328	338,496	
	32,959	34,613,653	12,816	12,803	20,996,816	13	16,035	9,785	9,768	3,544,557	17	6,824	1,291	1,490,435	8,263	8,363,161	804	195,825	
徳 香 川 愛 媛 高 知 富 山 県	15,231	13,724,468	6,252	6,247	8,389,172	5	7,345	5,032	5,028	1,681,269	4	939	709	767,705	2,928	2,809,873	310	68,166	
	22,842	21,476,671	9,468	9,453	13,611,079	15	21,654	7,923	7,914	2,794,661	9	4,985	814	895,848	4,155	4,039,698	482	108,745	
	29,712	29,019,428	11,612	11,596	17,619,124	16	17,972	9,704	9,699	3,333,932	5	3,416	1,224	1,390,771	6,555	6,508,199	617	146,014	
	16,355	14,660,789	6,263	6,252	8,965,207	11	11,899	6,120	6,111	2,000,318	9	4,488	592	647,591	3,044	2,951,581	336	79,704	
	89,642	97,988,880	34,016	33,954	58,630,259	62	87,937	24,906	24,862	9,095,436	44	18,682	3,921	4,448,518	24,730	25,151,098	2,069	556,951	
佐 長 崎 熊 本 大 分 宮 崎 県	15,063	14,01																	

第4表(続) 厚生年金保険 都道府県別年金受給権者状況(旧法船員保険)
(月末現在)

都道府県別	合 計		老 齢 年 金					通 算 老 齢 年 金					障 害 年 金		遺 族 年 金		通算遺族年金	
			計	退 職		在 職		計	退 職		在 職							
	件数	年金額	件数	件数	年金額	件数	年金額	件数	件数	年金額	件数	年金額	件数	年金額	件数	年金額	件数	年金額
	千円		千円		千円		千円		千円		千円		千円		千円		千円	
平成 26 年 3月	39,685	80,759,788	17,822	17,821	50,908,263	1	1,382	3,149	3,149	1,107,746	—	—	1,808	3,577,037	15,974	24,928,389	932	236,970
4月	39,366	79,599,679	17,643	17,643	50,052,728	—	—	3,120	3,120	1,086,596	—	—	1,799	3,547,509	15,875	24,678,757	929	234,088
5月	39,047	78,937,512	17,446	17,446	49,530,412	—	—	3,100	3,100	1,075,696	—	—	1,787	3,526,427	15,796	24,573,290	918	231,687
6月	38,732	78,266,400	17,253	17,253	48,993,755	—	—	3,071	3,071	1,064,962	—	—	1,775	3,501,395	15,726	24,477,158	907	229,129
7月	38,437	77,660,191	17,078	17,078	48,513,255	—	—	3,043	3,043	1,052,017	—	—	1,766	3,486,133	15,651	24,381,548	899	227,238
8月	38,187	77,129,125	16,931	16,930	48,092,038	1	1,859	3,017	3,017	1,039,687	—	—	1,760	3,476,894	15,590	24,293,365	889	225,282
北 海 道	2,276	4,353,483	717	717	1,833,926	—	—	226	226	70,351	—	—	123	270,812	1,151	2,164,447	59	13,949
青 島 森	1,084	1,759,914	303	303	676,174	—	—	97	97	31,286	—	—	55	107,421	579	933,413	50	11,620
岩 手 手	1,085	1,850,027	377	377	864,648	—	—	103	103	34,644	—	—	48	96,323	525	846,190	32	8,223
宮 城 城	2,023	4,039,907	830	830	2,101,657	—	—	88	88	33,253	—	—	139	291,874	935	1,605,333	31	7,791
秋 田 田	324	591,073	124	124	277,134	—	—	28	28	9,521	—	—	21	41,672	142	260,534	9	2,213
山 形 形	302	590,924	105	105	277,670	—	—	15	15	5,011	—	—	9	16,408	165	290,742	8	1,095
福 島 島	541	1,059,611	250	250	627,264	—	—	21	21	6,062	—	—	18	40,425	238	382,011	14	3,850
茨 城 城	650	1,200,095	302	301	770,416	1	1,859	34	34	12,078	—	—	26	49,162	275	362,828	13	3,753
栃 木 木	72	180,229	43	43	141,786	—	—	7	7	2,468	—	—	2	3,470	17	31,849	3	656
群 馬 馬	69	163,068	35	35	120,715	—	—	9	9	2,930	—	—	2	2,064	20	36,353	3	1,006
埼 玉 玉	293	706,720	150	150	502,711	—	—	28	28	9,035	—	—	11	21,494	102	173,218	2	262
千 葉 葉	1,174	2,110,528	514	514	1,334,282	—	—	111	111	43,803	—	—	32	61,036	477	661,569	40	9,838
東 京 京	679	1,545,379	311	311	1,049,610	—	—	86	86	29,807	—	—	32	59,962	238	402,988	12	3,011
神 奈 奈	1,524	3,762,093	830	830	2,755,937	—	—	92	92	40,423	—	—	39	80,851	537	877,395	26	7,487
新 潟 潟	711	1,596,746	330	330	1,028,154	—	—	57	57	16,833	—	—	27	60,809	283	487,464	14	3,486
富 山 山	385	762,676	166	166	456,536	—	—	30	30	10,347	—	—	9	17,687	163	273,618	17	4,488
石 川 川	769	1,664,853	366	366	1,100,019	—	—	62	62	21,857	—	—	26	51,730	286	485,293	29	5,955
福 井 井	272	560,389	138	138	405,952	—	—	31	31	9,993	—	—	7	16,607	87	124,969	9	2,868
山 梨 梨	33	69,152	13	13	46,499	—	—	7	7	2,044	—	—	2	4,349	10	15,857	1	405
長 野 野	110	276,934	56	56	196,881	—	—	14	14	3,196	—	—	5	11,188	32	65,052	3	618
岐 阜 阜	96	236,369	57	57	192,498	—	—	17	17	4,838	—	—	3	4,665	18	34,173	1	195
静 岡 岡	1,636	3,160,593	776	776	2,083,164	—	—	98	98	34,655	—	—	48	90,482	669	940,268	45	12,024
愛 知 知	452	873,856	187	187	576,124	—	—	68	68	22,793	—	—	15	36,683	165	234,450	17	3,806
重 慶 重	962	1,706,135	490	490	1,209,018	—	—	108	108	35,866	—	—	33	77,350	287	373,672	44	10,230
三 重 賀	65	161,990	37	37	127,428	—	—	9	9	2,726	—	—	3	8,133	16	23,703	—	—
京 都 都	215	495,269	106	106	364,969	—	—	25	25	9,765	—	—	4	7,083	73	111,772	7	1,679
大 阪 阪	1,078	2,333,089	493	493	1,579,202	—	—	90	90	31,115	—	—	43	82,266	429	633,838	23	6,669
兵 庫 庫	1,903	4,628,857	1,017	1,017	3,415,197	—	—	122	122	41,718	—	—	57	121,311	680	1,043,800	27	6,830
奈 良 良	126	324,380	73	73	261,071	—	—	13	13	3,920	—	—	1	875	34	57,301	5	1,215
歌 山 山	711	1,280,162	333	333	835,759	—	—	51	51	16,900	—	—	36	67,904	258	350,410	33	9,188
鳥 取 取	282	540,962	113	113	298,663	—	—	18	18	5,993	—	—	16	29,572	134	206,348	1	386
島 根 根	751	1,451,501	307	307	825,217	—	—	54	54	22,181	—	—	46	89,422	329	510,546	15	4,136
岡 山 山	453	997,600	229	229	744,872	—	—	46	46	17,409	—	—	13	20,866	156	211,777	9	2,677
広 島 島	1,347	2,854,657	617	617	1,872,512	—	—	116	116	36,817	—	—	55	101,811	532	836,503	27	7,015
山 口 口	1,791	3,889,432	840	840	2,540,172	—	—	90	90	33,975	—	—	101	206,195	726	1,099,160	34	9,929
徳 島 島	748	1,449,171	346	346	901,183	—	—	45	45	15,838	—	—	34	65,163	310	463,970	13	3,017
香 川 川	760	1,541,386	358	358	1,035,472	—	—	96	96	32,428	—	—	35	77,103	264	394,885	7	1,498
愛 媛 媛	1,396	2,678,191	605	605	1,630,418	—	—	120	120	39,087	—	—	58	131,134	583	870,056	30	7,495
高 知 知	1,150	2,013,702	517	517	1,215,049	—	—	73	73	24,680	—	—	59	98,797	468	665,855	33	9,322
福 岡 岡	1,624	3,769,799	769	769	2,444,092	—	—	86	86	28,990	—	—	84	169,796	668	1,122,644	17	4,277
佐 賀 賀	330	665,071	128	128	384,562	—	—	27	27	9,273	—	—	20	42,164	152	228,431	3	641
長 崎 崎	2,906	5,746,271	1,275	1,275	3,566,352	—	—	176	176	71,028	—	—	181	333,636	1,206	1,759,770	68	15,486
熊 本 本	559	1,003,962	225	225	597,741	—	—	63	63	21,237	—	—	35	57,920	222	322,867	14	4,198
大 分 分	467	857,254	209	209	533,426	—	—	44	44	13,167	—	—	25	44,327	181	264,827	8	1,507
宮 崎 崎	464	778,461	198	198	476,429	—	—	40	40	12,667	—	—	29	43,598	186	242,791	11	2,977
鹿 児 島	1,367	2,601,978	590	590	1,660,894	—	—	141	141	44,437	—	—	79	144,047	536	746,359	21	6,241
沖 縄 縄	153	208,014	63	63	125,949	—	—	34	34	10,773	—	—	14	19,253	41	51,965	1	75
そ の 他	19	37,212	13	13	26,638	—	—	1	1	472	—	—	—	—	5	10,102	—	—

第4表(続) 厚生年金保険 都道府県別年金受給権者状況(新法厚生年金保険)
(月末現在)

都道府県別	合 計			老 年 金 受 給 権 者 状 況											
				計									基 礎 金 受 給 権 者 状 況		
							退 職 金 受 給 権 者 状 況			在 職 金 受 給 権 者 状 況			基 礎 金 受 給 権 者 状 況		
	件数	年金額	(別掲)基礎年金額	件数	年金額	(別掲)基礎年金額	件数	年金額	(別掲)基礎年金額	件数	年金額	(別掲)基礎年金額	件数	年金額	(別掲)基礎年金額
	千円	千円	千円	千円	千円	千円	千円	千円	千円	千円	千円	千円	千円	千円	千円
平成 26 年 3 月	31,921,221	23,956,439,076	14,585,977,955	26,625,174	18,965,500,540	14,229,316,282	23,467,073	15,837,067,673	13,287,933,218	3,158,101	3,128,432,867	941,383,064	22,735,662	16,530,478,681	14,229,316,282
4 月	31,958,948	23,765,090,808	14,536,883,512	26,665,676	18,804,118,134	14,200,661,466	23,506,053	15,705,512,614	13,251,191,472	3,159,623	3,098,605,520	949,469,995	22,808,695	16,413,962,185	14,200,661,466
5 月	32,044,883	23,806,600,976	14,620,938,682	26,736,840	18,834,257,665	14,283,199,771	23,642,737	15,795,009,013	13,348,048,969	3,094,103	3,039,248,652	935,150,802	22,925,152	16,486,430,939	14,283,199,771
6 月	32,126,712	23,842,394,237	14,681,816,000	26,804,553	18,858,350,907	14,342,476,657	23,690,697	15,803,353,034	13,396,079,810	3,113,856	3,054,997,873	946,396,847	23,003,450	16,521,081,571	14,342,476,657
7 月	32,220,423	23,885,140,813	14,760,567,976	26,879,338	18,886,721,007	14,418,838,820	23,743,050	15,813,689,396	13,458,226,717	3,136,288	3,073,031,611	960,612,103	23,102,965	16,566,906,950	14,418,838,820
8 月	32,290,337	23,917,427,336	14,827,549,085	26,936,960	18,910,203,553	14,484,085,946	23,801,928	15,845,407,443	13,516,413,612	3,135,032	3,064,796,111	967,672,334	23,188,937	16,609,620,979	14,484,085,946
北海道	1,463,805	916,807,050	636,127,934	1,210,024	701,397,994	620,531,274	1,052,139	564,311,066	572,719,210	157,885	137,086,928	47,812,064	1,031,619	609,539,383	620,531,274
	349,973	176,605,878	151,845,151	290,634	137,299,666	147,831,616	260,331	113,603,166	139,417,867	30,303	23,696,500	8,413,749	248,326	119,135,355	147,831,616
	355,959	202,353,017	160,162,343	294,194	158,478,405	155,844,475	259,003	129,508,531	145,947,375	35,191	28,969,874	9,897,100	246,727	135,253,567	155,844,475
	549,593	376,812,135	247,764,417	458,202	300,469,824	241,174,005	401,337	245,681,946	223,393,519	56,865	54,787,879	17,780,486	391,017	261,173,359	241,174,005
	317,431	173,383,363	142,810,902	260,670	134,523,160	139,625,903	233,923	112,695,895	132,064,958	26,747	21,827,265	7,560,944	225,489	117,037,585	139,625,903
青森県	323,783	190,368,876	153,815,391	270,839	152,629,702	150,154,021	241,559	127,523,110	141,447,779	29,280	25,106,592	8,706,241	235,555	133,401,237	150,154,021
	516,662	329,977,150	231,744,426	430,236	261,250,898	225,497,738	379,735	215,894,615	210,890,667	50,501	45,356,883	14,607,071	363,784	224,131,136	225,497,738
	687,094	505,349,091	314,523,540	581,742	410,867,855	307,030,181	518,622	349,825,767	289,636,405	63,120	61,042,088	17,393,776	493,535	354,796,989	307,030,181
	483,070	343,158,765	219,985,847	406,715	277,212,989	214,010,655	359,749	232,125,966	201,169,913	46,966	45,087,003	13,740,743	346,048	238,882,983	214,010,655
	523,356	359,800,634	246,751,253	442,229	291,447,844	240,898,013	392,008	243,619,675	225,037,957	50,221	47,828,168	15,860,055	380,154	254,569,292	240,898,013
埼玉県	1,732,463	1,391,828,361	803,114,394	1,470,874	1,126,556,671	786,358,069	1,307,899	954,730,168	737,506,158	162,975	171,826,503	48,851,911	1,264,794	986,472,559	786,358,069
	1,483,562	1,232,279,001	691,251,911	1,254,665	994,830,766	676,506,763	1,116,308	846,728,238	635,025,438	138,357	148,102,548	41,481,326	1,078,549	871,532,588	676,506,763
	2,763,648	2,287,957,288	1,270,203,850	2,298,665	1,793,648,094	1,243,469,525	2,014,056	1,493,675,185	1,147,245,692	284,609	299,972,909	96,223,833	2,001,403	1,586,657,734	1,243,469,525
	2,119,744	1,894,268,286	979,820,148	1,768,605	1,493,576,881	959,169,842	1,576,788	1,280,862,717	901,282,868	191,817	212,714,165	57,876,974	1,526,042	1,314,559,937	959,169,842
	686,332	460,541,769	320,580,710	571,377	365,235,073	313,379,230	505,731	303,988,004	294,277,407	65,646	61,247,069	19,101,823	486,983	316,824,818	313,379,230
富山県	343,264	258,187,083	165,662,730	284,198	204,252,341	162,184,630	245,870	166,970,228	150,022,434	38,328	37,282,113	12,162,196	245,410	179,018,922	162,184,630
	327,637	228,365,775	157,471,623	274,096	182,129,893	153,962,669	239,430	149,566,087	142,493,091	34,662	32,563,806	11,469,578	237,188	160,781,571	153,962,669
	231,555	166,663,079	110,921,906	194,403	135,496,519	108,562,336	167,746	109,768,568	100,071,919	26,657	25,727,951	8,490,917	166,334	118,198,281	108,562,836
	213,311	136,041,113	99,929,333	180,259	110,797,933	97,497,033	158,083	90,885,560	90,289,239	22,176	19,912,372	7,207,974	155,607	96,434,853	97,497,033
	634,044	439,925,580	310,051,897	535,552	357,185,093	303,137,179	474,896	298,915,715	284,061,507	60,656	58,269,377	19,075,673	463,387	313,525,756	303,137,179
岐阜県	571,599	408,607,372	268,313,030	476,030	325,243,081	262,504,115	416,523	269,350,529	244,235,447	59,507	55,892,552	18,268,668	408,254	285,807,953	262,504,115
	1,060,049	809,211,857	499,833,366	891,135	649,645,137	489,364,729	783,614	543,122,233	456,061,393	107,521	106,522,904	33,303,336	764,240	568,909,186	489,364,729
	1,804,042	1,469,876,892	843,286,367	1,505,853	1,171,108,447	823,883,179	1,329,806	986,382,245	768,013,803	176,047	184,726,202	55,869,376	1,305,419	1,038,110,230	823,883,179
	500,709	374,063,140	237,547,490	417,902	298,977,259	232,424,545	374,597	256,965,100	191,351,250	43,305	42,012,159	13,073,294	361,713	263,959,313	232,424,545
	358,556	278,679,883	169,580,475	300,637	224,738,705	165,926,367	267,712	191,453,406	156,127,462	32,925	33,285,299	9,798,905	259,519	197,434,308	165,926,367
京都府	664,059	497,683,618	307,998,592	555,753	393,818,740	301,859,211	490,180	329,667,536	278,817,265	65,573	64,151,203	23,041,946	490,832	354,231,226	301,859,211
	2,173,849	1,718,383,698	983,464,674	1,804,397	1,343,196,358	960,694,496	1,604,158	1,135,237,260	893,762,292	200,239	207,959,099	66,932,204	1,583,811	1,202,121,221	960,694,496
	1,464,733	1,194,057,467	668,959,559	1,206,961	924,392,361	653,725,701	1,076,100	787,022,140	613,308,324	130,861	137,370,221	40,417,377	1,047,967	819,880,893	653,725,701
	355,350	285,067,870	163,163,548	296,586	226,858,595	159,653,309	264,216	192,624,739	149,020,921	32,370	34,233,857	10,632,388	254,903	199,745,606	159,653,309
	259,353	176,055,747	115,507,509	211,886	135,280,868	112,877,941	191,197	116,202,863	106,360,247	20,689	19,078,004	6,517,694	185,305	120,791,051	112,877,941
鳥取県	169,963	107,680,486	79,127,359	141,349	85,617,788	77,360,777	125,454	71,727,855	72,709,025	15,895	13,889,933	4,651,752	120,692	74,396,235	77,360,777
	223,514	141,238,023	105,720,176	184,977	111,779,316	103,317,483	162,872	92,684,803	96,673,674	22,105	19,094,513	6,643,809	159,030	98,074,043	103,317,483
	556,917	407,058,906	267,932,561	464,198	323,471,092	261,875,666	408,571	269,882,632	243,659,514	55,627	53,588,460	18,216,151	403,176	285,990,903	261,875,666
	808,432	617,061,984	375,199,706	667,727	481,990,029	366,840,872	585,642	400,681,599	341,376,721	82,085	81,308,430	25,464,151	574,590	423,882,172	366,840,872
	455,691	336,183,474	207,942,299	372,173	256,420,990	203,465,836	328,600	214,635,302	190,360,314	43,573	41,785,688	13,105,522	319,582	225,154,892	203,465,836
徳島県	212,251	132,028,002	96,685,125	178,443	105,998,202	94,275,212	157,523	87,909,960	87,735,560	20,920	18,088,242	6,539,651	153,277	92,727,234	94,275,212
	291,989	204,269,964	139,687,690	244,124	163,247,784	136,511,138	213,460	134,474,957	126,444,261	30,664	28,772,827	10,066,877	210,342	143,163,786	136,511,138
	410,139	263,014,616	186,111,342	341,250	205,169,481	181,236,069	302,985	171,074,111	170,040,202	38,265	34,095,369	11,195,867	291,218	179	

第4表(続) 厚生年金保険 都道府県別年金受給権者状況(新法厚生年金保険)
(月末現在)

都道府県別	老 厚 生 年 金																	
	基 礎 ま た は 定 額 あ り								特 別 支 給									
									計				退 職				在 職	
	基礎繰上げあり				基礎繰上げなし				基礎及び定額なし									
	件数	年金額	(別掲)基礎年金額	件数	年金額	(別掲)基礎年金額	件数	年金額	(別掲)基礎年金額	件数	年金額	(別掲)基礎年金額	件数	年金額	(別掲)基礎年金額	件数	年金額	(別掲)基礎年金額
	千円	千円	千円	千円	千円	千円	千円	千円	千円	千円	千円	千円	千円	千円	千円	千円	千円	千円
平成 26 年 3月	1,771,313	585,725,671	909,592,330	20,964,349	15,944,753,010	13,319,723,952	3,889,512	2,435,021,859	5,979,565	3,869,465,222	207,935,185	4,172,863	2,276,518,989	186,427,837	1,806,702	1,592,946,233	21,507,349	
4月	1,776,804	582,781,772	906,932,802	21,031,891	15,831,170,413	13,293,728,664	3,856,981	2,390,155,949	5,903,688	3,759,023,247	203,788,433	4,117,614	2,206,571,416	182,519,781	1,786,074	1,552,451,831	21,268,652	
5月	1,784,717	586,087,624	911,926,040	21,140,435	15,900,343,315	13,371,273,731	3,811,688	2,347,826,727	5,847,941	3,721,731,279	201,632,101	4,108,599	2,214,450,906	180,635,045	1,739,342	1,507,280,373	20,997,056	
6月	1,792,294	589,320,268	916,550,296	21,211,156	15,931,761,303	13,425,926,361	3,801,103	2,337,269,336	5,825,398	3,702,560,808	200,642,238	4,082,912	2,195,043,103	179,481,103	1,742,486	1,507,517,705	21,161,134	
7月	1,800,592	592,769,505	921,716,145	21,302,373	15,974,137,445	13,497,122,675	3,776,373	2,319,814,057	5,783,584	3,671,835,802	198,951,167	4,039,696	2,165,463,498	177,645,822	1,743,888	1,506,372,304	21,305,345	
8月	1,806,041	595,266,414	925,307,985	21,382,896	16,014,354,566	13,558,777,961	3,748,023	2,300,582,574	5,740,165	3,643,457,087	196,760,355	4,008,544	2,151,967,755	175,517,129	1,731,621	1,491,489,332	21,243,226	
北 海 道	55,296	21,269,805	26,997,384	976,323	588,269,578	593,533,890	178,405	91,858,612	270,361	147,230,235	7,766,041	182,543	80,565,079	6,476,055	87,818	66,665,156	1,289,986	
	38,385	8,005,739	18,759,784	209,941	111,129,615	129,071,832	42,308	18,164,311	68,641	33,010,816	3,897,759	50,162	20,332,475	3,467,055	18,479	12,678,342	434,332	
	22,091	4,752,750	11,455,261	224,636	130,500,817	144,389,215	47,467	23,224,838	69,836	38,930,415	1,945,322	48,507	23,438,365	1,735,420	21,329	15,492,050	209,902	
	55,303	18,419,490	28,174,405	335,714	242,753,869	212,999,600	67,185	39,296,466	112,378	70,245,896	7,541,327	79,838	42,375,474	6,555,505	32,540	27,870,422	865,822	
	42,233	12,776,086	21,719,050	183,256	104,261,499	117,906,852	35,181	17,485,575	61,038	33,054,229	5,427,818	44,445	21,211,643	4,853,743	16,593	11,842,587	574,076	
山 形 県	51,037	16,209,154	26,661,257	184,518	117,192,082	123,492,763	35,284	19,228,466	64,344	38,240,131	6,899,878	46,268	24,793,929	6,148,082	18,076	13,446,202	751,796	
	49,690	14,539,706	25,621,567	314,094	209,591,431	199,876,717	66,452	37,119,762	106,868	65,901,608	6,120,252	76,481	42,012,769	5,513,555	30,387	23,888,839	606,697	
	54,039	14,330,442	27,966,375	439,496	340,466,547	279,043,806	88,207	56,070,866	137,580	89,693,866	6,195,923	99,312	55,922,018	5,713,986	38,268	33,771,848	481,937	
	57,097	19,883,446	29,535,585	288,951	218,999,537	185,375,071	60,667	38,330,006	100,291	64,253,979	7,137,769	72,570	40,526,048	6,562,036	27,721	23,727,931	575,733	
	47,346	14,775,166	24,853,072	332,808	239,794,126	216,044,941	62,075	36,878,551	98,567	60,373,212	4,979,068	70,568	37,246,148	4,535,945	27,999	23,127,064	443,123	
埼 玉 県	113,590	37,550,705	58,031,044	1,151,204	948,921,854	728,327,025	206,080	140,084,112	312,616	206,341,991	10,612,551	221,749	120,610,439	9,817,439	90,867	85,731,552	795,111	
	76,145	26,448,302	39,054,826	1,002,404	845,084,287	637,451,938	176,116	123,298,197	264,357	177,586,241	8,195,015	186,920	102,217,786	7,480,110	77,437	75,368,455	714,905	
	140,996	53,223,594	70,382,358	1,860,407	1,533,434,140	1,173,087,167	297,262	206,990,360	440,311	295,106,335	14,058,457	300,976	165,573,770	12,438,489	139,335	129,532,565	1,619,967	
	86,001	31,792,754	43,765,004	1,440,041	1,282,767,219	915,404,839	242,563	179,016,909	358,687	253,776,937	8,624,767	252,588	146,991,932	7,756,429	106,099	106,785,004	868,338	
	48,630	13,242,072	25,453,080	438,353	303,582,746	287,926,151	84,394	48,410,254	131,827	86,286,995	5,168,042	92,241	54,219,962	4,691,385	39,586	32,067,033	476,657	
富 山 県	13,094	3,909,173	7,039,210	232,316	175,109,749	155,145,420	38,788	25,233,419	58,376	41,757,272	1,271,426	36,924	23,136,492	1,117,665	21,452	18,620,780	153,761	
	13,015	3,653,505	6,968,207	224,173	157,128,066	146,994,462	36,908	21,348,322	55,654	36,213,944	1,150,002	37,062	21,083,973	997,401	18,592	15,129,971	152,601	
	10,511	2,610,680	5,602,278	155,823	115,587,601	102,960,558	28,069	17,298,238	42,201	29,757,150	424,935	27,446	17,274,916	824,641	14,755	12,482,234	100,294	
	25,419	7,807,049	13,115,798	130,188	88,627,804	84,381,236	24,652	14,363,080	40,032	23,524,261	2,706,538	27,909	14,038,536	2,368,658	12,123	9,485,725	337,880	
	31,081	10,057,133	16,330,898	432,306	303,468,623	286,806,282	72,165	43,659,337	110,339	71,622,304	3,565,655	76,163	43,299,704	3,174,630	34,176	28,322,600	391,025	
岐 阜 県	34,316	9,372,520	18,246,867	373,938	276,435,434	244,257,247	67,776	39,435,128	102,383	63,855,767	2,865,500	68,771	36,554,363	2,608,972	33,612	27,301,404	256,528	
	56,512	15,640,321	30,079,786	707,728	553,268,885	459,284,943	126,895	80,735,951	193,097	129,815,880	6,202,763	132,482	76,896,468	5,202,917	60,615	52,919,411	571,966	
	82,111	25,557,095	42,346,568	1,223,308	1,012,553,136	781,536,611	200,434	132,998,217	304,402	209,939,741	7,794,147	208,866	120,808,514	7,103,529	95,534	89,131,227	690,619	
	24,337	8,815,420	13,037,226	337,376	255,143,894	219,387,319	56,189	35,017,946	86,711	59,121,769	2,372,814	62,036	37,434,766	2,155,933	24,675	21,687,004	216,881	
	30,152	13,617,905	16,404,839	229,367	183,816,403	149,521,528	41,118	27,304,397	67,092	47,220,773	3,232,037	47,744	29,642,352	2,874,060	19,348	17,578,421	357,977	
京 都 府	49,259	21,265,912	24,536,533	441,573	332,965,314	277,322,678	64,921	39,587,514	107,536	65,823,100	5,700,035	75,834	39,232,623	4,788,333	31,702	26,590,477	911,702	
	95,659	34,948,469	46,897,165	1,488,152	1,167,172,752	913,797,331	220,586	141,075,138	338,861	216,310,419	10,018,462	239,463	127,209,256	8,790,772	99,398	89,101,163	1,227,690	
	69,360	26,561,535	35,210,406	978,607	793,319,359	618,515,295	158,994	104,511,468	242,765	162,384,253	6,842,285	171,073	95,032,035	6,109,865	71,692	67,352,217	732,420	
	18,806	5,735,720	9,629,365	236,097	194,009,885	150,023,945	41,683	27,112,990	62,122	39,389,890	1,693,595	45,292	23,850,162	1,526,614	16,830	15,539,728	166,980	
	24,004	9,295,252	12,420,949	161,301	111,495,799	100,456,992	26,581	14,489,816	42,472	24,544,573	2,119,478	21,358	15,622,978	1,961,804	11,014	8,121,595	157,674	
鳥 取 県	9,211	3,000,012	4,898,142	111,481	71,396,224	72,462,635	20,657	11,221,553	31,752	19,432,935	1,166,400	22,374	12,285,455	1,038,822	9,378	7,147,479	127,579	
	10,523	2,880,833	5,794,972	148,507	95,193,209	97,522,511	25,947	13,705,273	39,746	24,893,392	1,067,467	26,874	15,170,573	951,899	12,872	9,722,819	115,567	
	16,969	6,368,942	9,091,528	386,207	279,621,960	252,784,138	61,022	37,480,189	92,435	61,752,848	1,926,294	62,723	36,726,319	1,683,540	29,712	25,026,529	242,754	
	20,708	7,810,840	10,874,595	553,882	416,071,332	355,966,277	93,137	58,107,857	138,675	91,106,336	2,462,349	93,264	51,842,806	2,170,878	45,411	39,263,529	291,471	
	11,498	3,982,522	6,148,588	308,084	221,172,370	197,317,248	52,591	31,266,098	79,237	51,339,121	1,449,276	54,512	29,932,550	1,325,409	24,725	21,406,572	123,867	
徳 島 県	13,602	4,408,855	6,785,612	139,675														

第4表(続) 厚生年金保険 都道府県別年金受給権者状況(新法厚生年金保険)
(月末現在)

都道府県別	老 年 金 厚 生 年 金																		
	繰 上 げ 支 給									6 5 歳 以 上 本 来									
	計			退 職			在 職			計			退 職			在 職			
	件数	年金額	(別掲)基礎年金額	件数	年金額	(別掲)基礎年金額	件数	年金額	(別掲)基礎年金額	件数	年金額	(別掲)基礎年金額	件数	年金額	(別掲)基礎年金額	件数	年金額	(別掲)基礎年金額	
	千円	千円		千円	千円		千円	千円		千円	千円		千円	千円		千円	千円		
平成 26 年	10,717	6,871,436	4,935,994	8,343	5,184,240	3,790,247	2,374	1,687,197	1,145,747	20,396,770	14,851,641,053	13,790,480,089	19,074,624	13,356,559,042	12,897,039,131	1,322,146	1,495,082,011	893,440,958	
3月	11,747	7,494,415	5,374,190	9,180	5,664,346	4,141,152	2,567	1,830,069	1,233,039	20,511,213	14,801,134,809	13,766,520,541	19,167,389	13,295,649,832	12,864,862,416	1,343,824	1,505,484,977	901,658,125	
4月	12,912	8,221,240	5,911,451	10,123	6,226,652	4,568,775	2,789	1,994,588	1,342,676	20,635,840	14,866,961,832	13,849,858,422	19,310,935	13,375,691,726	12,962,249,015	1,324,905	1,491,270,106	887,609,407	
5月	13,868	8,859,841	6,348,969	10,859	6,703,842	4,898,931	3,009	2,155,999	1,450,038	20,724,148	14,908,856,081	13,908,991,061	19,383,138	13,402,603,562	13,010,600,501	1,341,010	1,506,252,519	898,390,561	
6月	15,027	9,584,644	6,872,328	11,796	7,270,457	5,316,720	3,231	2,314,187	1,555,609	20,838,346	14,966,174,023	13,985,624,934	19,476,751	13,441,153,734	13,073,395,962	1,361,595	1,525,020,289	912,228,972	
7月	15,834	10,110,538	7,240,582	12,423	7,666,757	5,597,331	3,411	2,443,781	1,643,251	20,937,780	15,016,805,963	14,052,114,707	19,565,242	13,485,023,658	13,132,697,962	1,372,538	1,531,782,305	919,416,744	
8月																			
北 海 道	森 道	683	429,521	312,482	457	278,627	203,723	226	150,894	108,759	928,255	545,518,407	602,612,774	859,670	476,826,541	557,347,933	68,585	68,691,866	45,264,841
	道 森	279	120,090	128,597	229	90,336	104,946	50	29,754	23,650	219,853	103,073,547	142,199,513	208,264	92,322,358	134,411,911	11,589	10,751,189	7,787,602
	岩 手	198	99,633	93,818	146	70,134	67,921	52	29,499	25,898	221,872	118,015,076	151,738,557	208,275	104,843,237	142,271,837	13,597	13,171,838	9,466,721
	宮 城	428	243,029	196,416	317	166,544	141,990	111	76,486	54,426	342,437	227,294,075	230,697,368	318,548	200,893,378	214,256,864	23,889	26,400,696	16,440,504
	秋 田	302	159,470	142,825	229	111,772	106,784	73	47,697	36,042	197,957	100,410,443	132,810,223	188,011	90,634,770	125,985,175	9,946	9,775,673	6,825,049
山 形 県	形 山	389	202,598	187,570	310	152,407	147,854	79	50,551	39,716	204,614	113,179,691	141,670,414	193,649	101,777,639	133,904,501	10,965	11,402,052	7,765,913
	福 島	355	209,317	166,943	290	161,825	135,123	65	47,493	31,820	320,948	193,490,486	217,284,835	301,171	172,457,152	203,575,680	19,777	21,033,334	13,709,155
	茨 城	403	251,522	184,188	337	203,895	152,362	66	47,627	31,825	439,426	316,962,988	296,643,553	415,097	290,385,037	280,190,519	24,329	26,577,951	16,453,034
	栃 木	416	270,646	193,628	334	210,269	153,224	82	60,377	40,404	303,382	210,502,544	205,162,857	284,539	189,641,744	192,329,051	18,343	20,860,800	12,833,072
	群 馬	337	210,112	155,518	287	173,144	131,246	50	36,968	24,271	340,075	228,177,013	232,716,115	318,278	204,047,792	217,663,067	21,797	24,129,221	15,053,048
埼 玉 県	埼 玉	753	524,077	341,133	633	429,623	283,250	120	94,454	57,883	1,143,550	904,977,569	762,393,328	1,073,011	821,132,692	715,725,408	70,539	83,844,877	46,667,921
	千 葉	607	426,269	279,160	504	344,597	229,071	103	81,672	50,089	975,709	800,984,581	654,844,567	916,248	730,341,353	615,380,786	59,461	70,643,228	39,463,781
	東 京	1,082	773,066	488,623	871	598,634	388,776	211	174,432	99,847	1,818,180	1,453,732,440	1,191,453,640	1,677,400	1,289,716,956	1,100,924,406	140,780	164,015,484	90,529,234
	神 奈 川	647	500,937	296,662	517	396,107	234,851	130	104,830	61,811	1,386,328	1,210,369,864	928,406,678	1,302,967	1,107,992,522	873,510,764	83,361	102,377,342	54,895,914
	富 山	343	199,416	161,342	263	146,976	120,732	80	52,440	40,610	435,597	275,835,755	304,565,304	410,053	247,324,755	286,405,053	25,544	28,511,000	18,160,251
新 潟 県	富 山	117	81,990	54,320	90	61,302	41,263	27	20,688	13,057	223,097	159,852,734	158,355,783	206,586	141,689,325	146,681,403	16,511	18,163,409	11,674,380
	石 川	139	83,520	66,930	108	59,578	51,507	31	23,942	15,423	216,318	144,166,122	150,863,854	200,519	127,094,002	139,793,775	15,799	17,072,120	11,070,079
	福 井	98	64,008	45,688	71	44,637	32,415	27	19,371	13,274	150,872	104,536,434	106,421,963	139,165	91,554,311	98,198,388	11,707	12,882,123	8,223,574
	山 梨	204	121,759	94,006	159	88,096	72,301	45	33,663	21,705	138,708	86,136,551	93,523,311	128,879	75,968,626	86,838,529	9,829	10,167,925	6,684,782
	長 野	301	192,010	142,414	240	148,556	111,955	61	43,453	30,459	421,094	282,139,370	295,747,071	395,125	252,865,108	277,526,302	25,969	29,274,262	18,220,769
岐 阜 県	岐 阜	230	136,724	109,712	184	104,780	86,911	46	31,944	22,801	370,184	258,480,124	256,464,538	344,772	230,531,982	238,888,631	25,412	27,948,142	17,575,906
	静 岡	536	360,703	253,635	428	274,035	200,490	108	86,668	53,145	691,202	513,425,374	476,821,489	645,127	460,963,546	444,835,510	46,075	52,461,828	31,985,979
	愛 知	681	439,323	314,634	561	345,593	257,093	120	93,730	57,541	1,185,277	944,996,027	801,081,733	1,106,743	852,289,643	747,711,632	78,534	92,706,384	53,370,102
	三 重	192	127,461	90,338	157	104,697	73,595	35	22,764	16,743	328,589	237,584,594	227,690,014	310,259	217,655,639	215,100,901	18,330	19,928,955	12,589,113
	滋 賀	203	144,105	93,910	154	105,111	69,398	49	38,994	24,512	231,671	175,622,520	160,998,263	218,298	160,180,110	151,725,181	13,373	15,442,410	9,273,082
京 都 府	都 京	361	238,567	162,590	243	155,925	106,731	118	82,642	55,860	442,527	322,857,274	291,078,609	409,407	286,245,444	269,572,452	33,120	36,611,831	21,506,156
	大 阪	950	674,631	423,522	750	522,260	328,817	200	152,371	94,706	1,446,571	1,108,418,139	933,711,231	1,348,143	992,920,173	870,118,017	98,428	115,497,966	63,593,214
	兵 庫	573	424,168	253,334	445	320,643	192,450	128	103,525	60,883	952,328	749,627,050	636,120,825	894,545	681,580,569	597,654,100	57,783	68,046,480	38,466,725
	奈 良	174	132,315	80,359	128	95,728	58,057	46	36,588	22,302	231,372	184,004,535	155,131,871	216,213	165,829,044	144,995,934	15,159	18,175,491	10,135,937
	和 歌 山	135	86,117	60,782	119	76,547	53,254	16	9,570	7,529	167,968	109,670,505	109,536,996	158,460	99,712,533	103,316,347	9,508	9,957,972	6,220,649
鳥 取 県	取 鳥	94	52,587	43,520	81	43,662	36,895	13	8,925	6,625	108,703	65,476,359	75,396,451	102,287	58,863,535	70,960,793	6,416	6,612,824	4,435,658
	島 根	108	64,488	50,711	79	44,457	36,461	29	20,031	14,250	144,073	86,046,496	101,197,276	134,984	76,842,322	94,789,769	9,089	9,204,174	6,407,508
	岡 山	223	144,053	100,783	172	110,673	76,788	51	33,380	23,966	368,289	258,704,260	256,787,635	342,877	230,811,780	239,249,986	25,412	27,892,480	17,537,650
	広 島	259	168,348	117,320	198	124,165	87,169	61	44,182	30,150	524,047	386,219,734	359,757,442	488,047	345,074,277	335,183,066	36,000	41,145,457	24,574,376
	山 口	166	106,899	75,813	135	82,276	60,099	31	24,624	15,714	290,511	202,898,147	199,800,329	271,978	182,948,214	187,106,209	18,533	19,949,933	12,694,120
徳 島 県	徳 島	122	64,929	54,019															

第4表(続) 厚生年金保険 都道府県別年金受給権者状況(新法厚生年金保険)
(月末現在)

都道府県別	老 年 金									老 年 金 受 給 権 者 状 況								
	給 付 金 額									給 付 金 額								
	計			退 職			在 職			計			退 職			在 職		
	件数	年金額	(別掲)基礎年金額	件数	年金額	(別掲)基礎年金額	件数	年金額	(別掲)基礎年金額	件数	年金額	(別掲)基礎年金額	件数	年金額	(別掲)基礎年金額	件数	年金額	(別掲)基礎年金額
	千円	千円	千円	千円	千円	千円	千円	千円	千円	千円	千円	千円	千円	千円	千円	千円	千円	千円
平成 26 年 3月	238,122	237,522,829	225,965,014	211,243	198,805,402	200,676,004	26,879	38,717,426	25,289,011	14,102,122	16,689,707,039	7,819,168,088	11,561,149	13,732,381,173	7,040,358,007	2,540,973	2,957,325,866	778,810,081
4月	239,028	236,465,663	224,978,302	211,870	197,627,021	199,668,124	27,158	38,838,643	25,310,179	14,105,418	16,541,125,231	7,800,483,331	11,566,214	13,613,170,356	7,015,393,487	2,539,204	2,927,954,875	785,089,844
5月	240,147	237,343,315	225,797,797	213,080	198,639,729	200,596,133	27,067	38,703,586	25,201,664	14,130,470	16,565,514,287	7,842,978,404	11,637,747	13,693,111,957	7,063,507,386	2,492,723	2,872,402,330	779,471,019
6月	241,139	238,074,177	226,494,389	213,788	199,002,527	201,099,275	27,351	39,071,650	25,395,115	14,156,760	16,584,707,484	7,872,121,310	11,652,101	13,698,411,396	7,084,387,171	2,504,659	2,886,296,089	787,734,139
7月	242,381	239,126,538	227,390,392	214,807	199,801,707	201,868,214	27,574	39,324,831	25,522,178	14,186,115	16,607,212,438	7,910,426,310	11,667,371	13,704,913,255	7,112,017,818	2,518,744	2,902,299,183	798,408,492
8月	243,181	239,829,965	227,970,303	215,719	200,749,273	202,601,191	27,462	39,080,692	25,369,113	14,209,827	16,626,190,091	7,943,594,619	11,695,993	13,733,044,187	7,140,411,796	2,513,834	2,893,145,904	803,182,823
北 海 道	10,725	8,219,832	9,839,977	9,469	6,640,819	8,691,499	1,256	1,579,013	1,148,479	555,188	592,589,366	293,999,723	434,213	464,956,010	256,002,882	120,975	127,633,355	37,996,842
青 島 市	1,861	1,095,212	1,605,748	1,676	857,997	1,437,583	185	237,215	168,165	121,485	112,109,733	63,325,052	98,848	90,228,635	56,871,239	22,637	21,881,098	6,453,813
岩 手 県	2,288	1,433,281	2,066,778	2,075	1,156,794	1,872,198	213	276,487	194,580	146,013	134,765,770	77,154,806	117,911	107,564,965	69,137,190	28,102	27,200,806	8,017,617
茨 城 県	2,959	2,686,824	2,738,894	2,634	2,246,550	2,439,160	325	440,275	299,735	239,337	263,095,905	129,250,479	193,338	211,118,003	114,560,862	45,999	51,977,903	14,689,617
秋 田 県	1,373	899,019	1,245,036	1,238	737,711	1,119,257	135	161,308	125,779	127,132	113,918,880	67,641,058	105,641	93,375,239	61,572,773	21,491	20,543,640	6,068,285
山 形 県	1,492	1,007,283	1,396,159	1,332	799,496	1,247,343	160	207,787	148,816	145,594	132,498,960	79,601,207	121,412	108,728,456	72,421,885	24,182	23,770,504	7,179,322
福 島 県	2,065	1,649,486	1,925,708	1,793	1,262,269	1,666,309	272	387,218	259,399	234,663	227,986,373	123,603,746	192,211	184,782,434	122,064,878	42,452	43,203,939	12,538,868
栃 木 県	4,333	3,959,479	4,006,518	3,876	3,314,817	3,579,538	457	644,662	426,980	306,605	363,375,312	168,507,606	256,624	305,826,652	154,508,515	49,981	57,548,659	13,999,092
茨 城 群 馬 県	2,626	2,185,821	2,416,401	2,306	1,747,926	2,125,602	320	437,895	290,799	217,590	243,803,885	118,905,433	179,426	201,126,493	107,437,241	38,164	42,677,392	11,568,192
群 馬 県	3,250	2,687,506	3,047,312	2,875	2,152,591	2,707,699	375	534,916	339,613	228,548	252,868,337	128,682,531	187,999	207,668,370	115,218,537	40,549	45,199,966	13,463,995
埼 玉 県	13,955	14,713,034	13,011,058	12,506	12,557,414	11,680,061	1,449	2,155,620	1,330,996	771,883	995,642,342	436,379,682	640,815	832,867,690	395,561,842	131,068	162,774,653	40,817,840
千 葉 県	13,992	15,833,694	13,188,022	12,636	13,824,501	11,935,471	1,356	2,009,193	1,252,551	662,636	887,136,570	429,603,746	552,098	746,955,416	344,416,447	110,538	140,181,154	34,538,868
東 京 都	39,092	44,036,253	37,468,805	34,809	37,785,825	33,494,021	4,283	6,250,427	3,974,785	1,178,679	1,564,849,738	667,441,715	959,502	1,285,277,701	590,300,199	219,177	279,572,037	77,141,516
新 潟 県	22,943	28,929,143	21,841,736	20,716	25,482,155	19,790,825	2,227	3,446,989	2,050,911	960,791	1,341,015,249	553,629,566	806,231	1,139,176,621	505,434,964	154,560	201,838,628	48,194,602
新潟 県	3,610	2,912,907	3,484,542	3,174	2,296,310	3,060,237	436	616,596	424,306	324,444	322,248,248	177,449,434	268,401	263,650,807	160,837,821	56,043	58,597,441	16,611,613
富 山 県	2,608	2,560,345	2,503,101	2,270	2,083,109	2,182,103	338	477,236	320,998	174,469	184,350,843	99,426,092	141,986	148,679,551	89,010,028	32,483	35,671,292	10,416,064
石 川 県	1,985	1,666,308	1,881,884	1,741	1,328,535	1,650,408	244	337,773	231,475	151,971	158,837,644	75,801,487	123,728	128,044,243	75,801,487	28,243	30,977,815	9,567,015
福 山 県	1,232	1,138,926	1,170,250	1,064	894,704	1,016,474	168	244,223	153,776	118,490	120,828,656	65,622,735	95,775	96,175,214	58,241,223	22,715	24,653,442	7,381,512
山 梨 県	1,315	1,015,362	1,173,178	1,136	790,302	1,009,751	179	225,060	163,427	87,156	93,666,078	48,221,006	70,123	75,121,699	42,440,699	17,033	18,544,380	5,780,937
山 梨 県	3,818	3,231,409	3,682,039	3,368	2,602,347	3,248,619	450	629,062	433,420	299,123	312,051,150	170,849,138	248,764	256,668,538	154,322,421	50,359	55,382,612	16,526,717
岐 阜 県	3,233	2,770,467	3,064,364	2,796	2,159,405	2,650,932	437	611,062	413,432	250,411	283,913,660	143,048,293	204,032	231,546,637	128,104,715	46,379	52,367,024	14,943,577
静 岡 県	6,300	6,043,181	6,086,842	5,577	4,988,184	5,934,596	723	1,054,997	692,246	506,082	577,017,835	288,837,277	417,294	475,824,988	258,200,300	88,286	101,192,847	28,636,577
愛 知 県	15,493	15,733,355	14,692,665	13,634	12,938,495	12,941,550	1,859	2,794,861	1,751,115	834,949	1,047,413,297	482,512,849	691,114	871,616,048	434,948,594	143,835	175,797,249	47,564,255
重 慶 県	2,410	2,143,434	2,271,379	2,145	1,769,998	2,020,821	265	373,436	250,558	230,411	265,526,109	132,296,409	195,943	225,927,735	121,602,267	34,468	39,598,374	10,694,142
滋 賀 県	1,671	1,751,307	1,602,157	1,516	1,525,833	1,458,822	155	225,474	143,335	166,176	200,151,786	94,684,684	139,592	168,553,310	86,545,666	26,584	31,598,475	8,139,018
京 都 府	5,329	4,899,798	4,917,977	4,696	4,033,544	4,349,749	633	866,254	568,228	286,100	343,667,079	163,102,989	235,002	283,586,813	144,326,703	51,098	60,080,266	18,776,286
大 阪 府	18,015	17,793,170	16,541,280	15,802	14,585,570	14,524,686	2,213	3,207,599	2,016,594	947,082	1,183,258,334	535,471,136	786,177	986,529,268	478,891,731	160,905	196,729,066	56,579,405
兵 庫 県	11,295	11,956,891	10,509,257	10,037	10,088,892	9,351,909	1,258	1,867,999	1,157,348	645,186	824,772,385	368,872,551	539,822	694,478,040	335,457,336	105,364	130,294,345	33,415,215
和 歌 山 県	2,918	3,331,856	2,747,485	2,583	2,849,806	2,440,316	335	482,050	307,169	150,956	202,171,415	86,886,672	125,509	169,796,299	78,207,683	25,447	32,375,117	8,678,990
和 歌 山 県	1,311	979,672	1,160,685	1,160	790,806	1,028,842	151	188,866	131,843	102,738	117,428,503	57,665,945	86,889	99,615,050	52,475,053	15,849	17,813,453	5,190,892
鳥 取 県	800	655,908	754,406	712	535,204	672,515	88	120,704	81,891	79,607	74,854,181	43,571,082	66,439	61,662,912	39,624,231	13,168	13,191,268	3,946,851
島 根 県	1,050	774,939	1,002,029	935	627,451	895,544	115	147,489	106,485	104,071	97,796,596	57,923,900	85,901	79,712,941	52,328,679	18,170	18,083,656	5,595,220
岡 山																		

第4表(続) 厚生年金保険 都道府県別年金受給権者状況(新法厚生年金保険)
(月末現在)

都道府県別	通 老 相 当									障 害 厚 生 年 金			遺 族 厚 生 年 金			
	計			退 職			在 職									
	件数	年金額	(別掲)基礎年金額	件数	年金額	(別掲)基礎年金額	件数	年金額	(別掲)基礎年金額	件数	年金額	(別掲)基礎年金額	件数	年金額	(別掲)基礎年金額	
千円																
平成 26 年 3 月	12,523,052	2,275,793,501	6,410,148,194	11,905,924	2,104,686,500	6,247,575,211	617,128	171,107,001	162,572,983	482,808	342,352,048	224,673,263	4,813,239	4,648,586,488	131,988,411	
4 月	12,560,258	2,282,992,803	6,400,178,135	11,939,839	2,092,342,257	6,235,797,984	620,419	170,650,645	164,380,151	483,491	340,208,832	222,613,851	4,809,781	4,620,763,842	113,608,195	
5 月	12,606,370	2,286,743,378	6,440,221,366	12,004,990	2,101,897,056	6,284,541,583	601,380	166,846,322	155,679,783	484,257	340,473,747	222,791,144	4,823,786	4,631,869,564	114,947,768	
6 月	12,647,793	2,273,643,423	6,470,355,347	12,038,596	2,104,941,639	6,311,692,638	609,197	168,701,784	158,662,708	484,932	340,801,386	223,018,406	4,837,227	4,643,241,945	116,320,937	
7 月	12,693,223	2,279,508,569	6,508,412,510	12,075,679	2,108,776,141	6,346,208,899	617,544	170,732,428	162,203,611	486,825	342,013,450	223,812,008	4,854,260	4,656,406,355	117,917,148	
8 月	12,727,133	2,284,013,462	6,540,491,328	12,105,935	2,112,363,255	6,376,001,817	621,198	171,650,207	164,489,511	488,137	342,789,504	224,364,888	4,865,240	4,664,434,279	119,098,251	
北 海 道	森	654,836	108,808,628	326,531,551	617,926	99,355,056	316,716,328	36,910	9,453,573	9,815,223	24,754	16,521,023	10,522,504	229,027	198,888,032	5,074,156
	道	169,149	25,189,933	84,506,564	161,483	23,374,532	82,546,628	7,666	1,815,401	1,959,936	5,221	3,249,740	2,529,964	54,118	36,056,472	1,483,572
	手	148,181	23,712,635	78,689,669	141,092	21,943,567	76,810,186	7,089	1,769,068	1,879,484	5,834	3,641,859	2,572,652	55,931	40,232,754	1,745,216
	城	218,865	37,373,919	111,923,526	207,999	34,563,943	108,832,657	10,866	2,809,976	3,090,869	8,469	5,841,667	3,837,237	82,922	70,500,644	2,753,175
岩 手 県	田	133,538	20,604,280	71,984,845	128,282	19,320,656	70,492,185	5,256	1,283,624	1,492,659	4,575	2,861,678	1,996,993	52,186	35,998,525	1,188,007
	形	125,245	20,130,743	70,552,813	120,147	18,794,654	69,025,895	5,098	1,336,088	1,526,919	5,350	3,310,153	2,404,638	47,594	34,429,020	1,256,732
	島	195,573	33,264,525	101,893,991	187,524	31,111,581	99,825,789	8,049	2,152,944	2,068,203	8,455	5,474,153	3,779,890	77,971	63,252,100	2,466,798
	城	275,137	47,492,543	138,522,575	261,998	43,999,115	135,127,890	13,139	3,493,428	3,394,685	9,273	6,605,103	4,666,785	96,079	87,876,133	2,826,574
茨 木 県	群	189,125	33,409,104	96,005,222	180,323	30,999,493	93,832,671	8,802	2,409,611	2,172,551	6,420	4,474,308	3,099,683	69,935	61,471,468	1,975,509
	馬	213,681	38,579,507	112,215,481	204,009	35,951,305	109,819,421	9,672	2,628,202	2,396,060	7,401	5,052,160	3,805,841	73,726	63,300,631	2,047,400
	玉	698,991	130,914,328	349,978,388	667,084	121,862,478	341,944,316	31,907	9,051,850	8,034,071	21,279	16,321,432	10,366,178	240,310	248,950,258	6,390,148
	栗	592,029	107,694,216	298,031,894	564,210	99,772,822	290,608,991	27,819	7,921,394	7,422,903	19,738	15,213,716	9,302,150	209,159	222,234,500	5,442,998
京 都 府	京	1,119,986	228,798,356	576,027,809	1,054,554	208,397,484	556,945,493	65,432	20,400,872	19,082,316	37,176	28,196,723	17,254,781	427,807	466,112,471	9,479,544
	川	807,814	152,561,632	405,540,276	770,557	141,686,095	395,857,904	37,257	10,875,537	9,682,371	29,078	22,630,599	13,205,591	322,061	378,060,806	7,444,715
	潟	246,933	42,986,825	135,929,796	237,330	40,337,197	133,439,586	9,603	2,649,628	2,490,210	10,547	6,883,918	4,471,140	104,408	88,422,779	2,730,340
	山	109,729	19,901,498	62,758,538	103,884	18,290,676	61,012,407	5,845	1,610,821	1,746,132	5,045	3,395,672	2,328,362	54,021	50,539,071	1,149,739
富 山 県	川	122,125	23,292,249	68,593,372	115,702	21,521,844	66,691,609	6,423	1,770,405	1,901,763	5,320	3,568,211	2,368,071	48,221	42,667,671	1,140,883
	井	75,913	14,667,863	42,940,101	71,971	13,593,354	41,830,696	3,942	1,074,509	1,109,405	3,691	2,458,118	1,484,948	33,461	28,708,443	874,123
	梨	93,103	17,131,854	49,276,027	87,960	15,763,861	47,849,169	5,143	1,367,993	1,426,858	2,909	1,932,491	1,520,268	30,143	23,310,689	912,033
	野	236,429	45,133,943	132,288,042	226,132	42,247,177	129,739,086	10,297	2,886,765	2,548,956	9,997	6,585,983	4,713,238	88,495	76,154,505	2,201,479
岐 阜 県	卓	225,619	41,329,421	119,455,822	212,491	37,803,892	116,130,731	13,128	3,525,528	3,325,091	8,371	5,916,574	3,674,744	87,198	77,447,717	2,134,172
	岡	385,053	72,627,302	202,527,452	366,320	67,297,245	197,861,094	18,733	5,330,057	4,666,358	15,521	10,939,605	6,806,804	153,393	148,627,115	3,661,804
	知	670,904	123,695,150	341,370,330	638,692	114,766,197	333,065,209	32,212	8,928,953	8,305,121	27,111	20,008,354	12,497,867	271,078	278,760,091	6,905,321
	重	187,491	33,451,150	100,128,136	178,654	31,037,365	97,748,983	8,837	2,413,785	2,379,153	7,723	5,388,282	3,475,477	75,084	69,697,599	1,647,469
三 重 県	賀	134,461	24,586,919	71,241,682	128,120	22,900,996	69,581,795	6,341	1,686,823	1,659,887	5,320	3,863,399	2,319,987	52,599	50,077,779	1,334,122
	都	269,653	50,151,661	138,756,222	255,178	46,080,723	134,490,561	14,475	4,070,937	4,265,660	9,972	7,222,530	4,092,759	98,334	96,642,348	2,046,623
	阪	857,315	159,938,024	425,223,360	817,981	148,707,991	414,870,561	39,334	11,230,033	10,352,799	34,154	24,991,628	15,442,332	335,298	350,195,711	7,327,847
	府	561,775	99,619,976	284,853,150	536,278	92,544,100	277,850,988	25,497	7,075,876	7,002,162	21,014	15,691,183	10,073,409	236,758	253,973,922	5,160,449
和 歌 山 県	良	145,630	24,687,180	72,766,637	138,707	22,828,440	70,813,239	6,923	1,858,740	1,953,399	4,751	3,618,742	2,270,721	54,013	54,590,533	1,239,518
	山	109,148	17,852,364	55,211,996	104,308	16,587,814	53,885,194	4,840	1,264,551	1,326,803	3,861	2,697,029	1,707,700	43,606	38,077,851	921,867
	取	61,742	10,763,608	33,789,695	59,015	10,064,943	33,084,794	2,727	698,665	704,902	2,701	1,700,575	1,205,615	25,913	20,362,123	560,967
	根	80,906	13,982,720	45,393,583	76,971	12,971,862	44,344,994	3,935	1,010,857	1,048,589	3,705	2,308,775	1,660,753	34,832	27,149,932	741,941
島 根 県	岡	194,998	33,900,809	107,110,840	185,805	31,415,563	104,645,563	9,193	2,485,245	2,465,277	8,983	6,128,348	4,137,193	83,736	77,459,466	1,919,703
	広	291,281	51,322,828	152,631,427	276,716	47,295,791	148,948,311	14,565	4,027,037	3,683,116	13,357	9,339,094	5,717,878	127,348	125,732,862	2,640,956
	島	167,707	27,584,141	88,155,460	160,168	25,554,316	86,237,120	7,539	2,029,824	1,918,340	6,606	4,504,285	3,043,700	76,912	75,258,200	1,432,763
	口															
徳 島 県	島	82,559	13,679,810	43,070,596	78,669	12,663,141	42,028,363	3,890	1,016,669	1,042,233	3,528	2,186,099	1,752,829	30,280	23,843,702	657,084
	川	107,589	18,724,642	59,306,915	102,059	17,217,940	57,718,630	5,530	1,506,702	1,588,285	4,489	3,013,474	2,186,476	43,376	38,008,705	990,075
	媛	168,312	27,304,474	86,188,463	160,717	25,307,370	84,436,119	7,595	1,997,104	1,752,344	7,247	4,676,378	3,437,758	61,642	53,168,757	1,437,515
	知	89,409	14,803,806	46,668,146	85,521	13,748,836	45,569,438	3,888	1,054,969	1,098,708	3,558	2,242,791	1,534,526	30,431	23,946,040	661,119
高 福 岡 県	岡	487,464	83,032,228	235,038,813	462,481	76,2										

第4表(続) 厚生年金保険 都道府県別年金受給権者状況(旧共済組合計)
(月末現在)

都道府県別	合 計			退 職 年 金			通 算 退 職 年 金			障 害 年 金			遺 族 年 金			通算遺族年金	
	件数	年金額	(別掲)基礎年金額	件数	年金額	(別掲)基礎年金額	件数	年金額	(別掲)基礎年金額	件数	年金額	(別掲)基礎年金額	件数	年金額	(別掲)基礎年金額	件数	年金額
	千円	千円	千円	千円	千円	千円	千円	千円	千円	千円	千円	千円	千円	千円	千円	千円	千円
平成 26 年 3月	561,465	748,055,476	195,397,651	332,756	571,987,941	132,570,198	95,849	23,979,569	60,563,516	6,484	6,275,296	2,112,911	125,341	145,566,088	151,026	1,035	246,581
4月	558,744	737,977,308	193,528,876	330,952	564,094,286	131,325,548	95,594	23,694,457	60,025,664	6,456	6,195,603	2,086,816	124,715	143,750,359	90,849	1,027	242,603
5月	555,876	732,952,454	193,088,478	329,110	560,108,196	131,014,990	95,310	23,576,967	59,907,803	6,422	6,155,991	2,074,837	124,011	142,869,731	90,849	1,023	241,570
6月	553,212	728,329,483	192,691,733	327,442	556,458,576	130,752,088	95,019	23,462,629	59,781,494	6,396	6,117,112	2,067,302	123,347	142,052,978	90,849	1,008	238,187
7月	550,535	723,596,095	192,304,428	325,691	552,654,400	130,466,992	94,774	23,360,075	59,681,217	6,376	6,090,309	2,065,370	122,694	141,254,664	90,849	1,000	236,648
8月	548,434	719,891,866	191,994,633	324,327	549,662,923	130,266,144	94,549	23,274,348	59,579,525	6,358	6,071,861	2,058,116	122,204	140,647,438	90,849	996	235,296
北 海 道	41,538	57,016,277	13,788,799	23,468	41,745,777	9,418,753	6,731	1,565,080	4,214,924	527	546,851	149,923	10,740	13,143,986	5,198	72	14,583
青 島	8,131	9,457,328	2,736,193	3,853	6,494,450	1,543,471	1,851	401,708	1,153,281	123	101,189	38,447	2,283	2,455,381	995	21	4,600
岩 手 県	11,091	13,736,752	3,847,758	6,018	10,243,399	2,354,564	2,235	457,092	1,450,187	139	125,362	39,249	2,675	2,904,711	3,758	24	6,189
宮 城 県	13,653	19,017,497	4,489,865	8,212	14,763,777	3,059,113	2,138	515,476	1,374,163	145	136,526	52,281	3,138	3,596,447	4,309	20	5,271
秋 田 県	9,836	11,685,285	3,399,546	5,342	8,535,948	2,111,597	1,917	426,674	1,236,576	125	110,200	45,624	2,431	2,608,034	5,749	21	4,430
山 形 県	8,255	10,263,909	2,877,205	5,024	7,878,042	2,005,898	1,282	290,219	835,641	100	83,410	33,675	1,839	2,010,603	1,990	10	1,635
福 島 県	12,587	17,422,118	3,821,311	7,699	13,460,862	2,681,522	1,744	431,378	1,092,143	129	120,483	46,590	2,992	3,402,125	995	23	7,270
茨 城 県	10,741	13,988,459	3,838,159	6,601	10,687,778	2,830,706	1,569	347,146	969,334	115	112,713	36,128	2,435	2,744,759	1,990	21	6,065
栃 木 県	8,239	10,627,464	2,882,156	4,950	8,030,796	2,029,545	1,274	454,580	808,802	111	102,550	40,824	1,894	2,137,199	2,986	10	2,339
群 馬 県	8,991	11,369,646	3,226,019	5,203	8,689,127	2,052,866	1,767	424,538	1,130,368	115	117,320	39,799	1,889	2,134,177	2,986	17	4,483
埼 玉 県	16,583	25,685,587	5,221,843	10,649	20,041,817	4,102,459	1,745	481,826	1,064,070	175	186,939	54,541	3,996	4,970,349	773	18	4,656
千 葉 県	16,671	24,384,688	5,632,075	10,471	18,867,227	4,330,389	2,034	554,828	1,242,093	181	188,232	58,598	3,953	4,766,965	995	32	7,435
東 京 都	18,559	31,236,703	5,470,022	12,149	24,442,442	4,438,887	1,660	508,164	978,140	170	194,845	51,227	4,559	6,085,885	1,768	21	5,366
神 奈 川 県	18,511	29,858,550	5,590,447	11,971	23,373,250	4,402,651	1,886	523,945	1,138,993	160	161,788	45,818	4,471	5,793,225	2,986	23	6,343
新 潟 県	17,268	22,530,820	6,092,398	10,286	17,454,198	4,075,204	2,985	742,505	1,948,779	181	158,049	57,690	3,794	4,171,036	10,725	22	5,031
富 山 県	7,107	8,258,332	2,767,499	4,278	6,396,745	1,831,357	1,376	335,995	905,499	92	80,788	28,652	1,342	1,439,970	1,990	19	4,833
石 川 県	7,832	10,354,083	2,752,554	5,064	8,130,855	2,058,622	1,032	259,030	676,544	80	86,134	17,388	1,638	1,873,883	—	18	4,181
福 井 県	5,722	6,742,606	2,131,975	3,368	5,198,796	1,338,678	1,193	314,559	769,833	75	71,667	21,474	1,081	1,156,465	1,990	5	1,120
山 梨 県	4,256	5,152,864	1,580,775	2,545	3,907,495	1,107,069	723	195,145	445,188	66	58,876	27,522	914	989,642	995	8	1,707
山 崎 野	19,567	23,700,827	7,627,016	11,122	18,327,304	4,642,399	4,494	1,173,576	2,909,213	219	201,843	73,636	3,694	3,990,700	1,768	38	7,404
岐 阜 県	10,590	12,631,409	4,250,770	6,065	9,595,419	2,680,802	2,342	652,376	1,538,061	116	116,113	31,907	2,047	2,262,869	—	20	4,632
静 岡 県	19,180	25,101,949	6,796,174	11,546	19,427,891	4,623,937	3,408	897,920	2,112,286	183	171,198	58,955	4,004	4,595,494	995	39	9,447
愛 知 県	17,532	22,886,703	6,804,604	10,413	17,752,805	4,580,743	3,473	861,839	2,160,568	188	194,853	63,293	3,429	4,068,078	—	29	9,129
三 重 県	10,166	12,021,238	4,026,681	6,067	9,326,977	2,696,302	2,066	532,604	1,294,311	116	111,980	36,068	1,897	2,044,811	—	20	4,866
滋 賀 県	8,517	11,607,610	2,770,062	5,421	9,067,131	2,084,022	1,110	299,778	654,935	96	88,737	31,105	1,878	2,150,193	—	12	1,772
京 都 府	10,136	14,340,514	3,302,561	6,668	11,413,342	2,474,632	1,272	372,509	796,885	114	114,194	30,272	2,070	2,437,782	773	12	2,688
大 阪 府	13,481	20,266,493	4,500,293	9,057	15,994,075	3,715,974	1,271	325,552	741,950	156	157,928	41,374	2,978	3,782,944	995	19	5,994
兵 庫 県	18,785	25,150,540	6,599,603	11,772	19,406,119	4,845,506	2,720	694,145	1,683,214	203	192,841	68,894	4,067	4,852,585	1,990	23	4,850
奈 良 県	5,258	7,428,008	1,803,196	3,420	5,802,413	1,404,878	622	180,459	373,782	65	64,582	24,536	1,139	1,377,563	—	12	2,991
和 歌 山 県	5,882	6,846,568	2,189,273	3,656	5,305,973	1,529,927	1,023	271,373	635,969	81	74,196	23,377	1,108	1,192,259	—	14	2,767
鳥 取 県	6,649	7,704,243	2,343,983	3,547	5,667,404	1,351,203	1,507	337,231	970,146	70	63,573	22,634	1,514	1,634,299	—	11	1,736
島 根 県	7,919	8,386,975	3,009,053	4,292	6,188,271	1,768,538	1,873	446,297	1,199,366	99	82,780	37,867	1,636	1,665,727	3,282	19	3,900
岡 山 県	12,882	15,906,757	4,821,840	7,694	12,346,175	3,161,396	2,460	588,012	1,613,660	151	155,278	46,784	2,559	2,813,285	—	18	4,008
広 島 県	18,762	24,170,553	6,634,451	10,877	18,405,468	4,308,617	3,589	881,099	2,267,476	183	171,430	56,367	4,066	4,701,786	1,990	47	10,771
山 口 県	13,544	17,208,347	4,498,670	7,679	12,733,104	2,944,523	2,405	579,230	1,508,107	134	118,498	44,822	3,293	3,769,284	1,218	33	8,231
徳 島 県	5,514	6,394,533	2,054,510	3,237	4,958,782	1,349,678	1,143	291,826	678,692	91	83,053	26,140	1,028	1,057,811	—	15	3,062
香 川 県	8,060	11,073,392	2,723,966	4,936	8,696,907	1,883,898	1,343	325,624	813,571	96	119,483	25,502	1,673	1,928,916	995	12	2,463
愛 媛 県	10,913	11,227,314	4,682,115	5,606	8,460,955	2,644,184	3,223	703,830	1,995,696	128	118,582	40,022	1,935	1,939,690	2,213	21	4,257
高 知 県	5,640	5,539,291	2,403,623	2,841	4,138,069	1,261,095	1,816	455,305	1,118,648	61	50,100	20,672	913	892,723	3,208	9	3,093
福 岡 県	20,591	30,775,436	5,916,573	13,040	23,527,906	4,600,953	1,961	453,626	1,228,282	216	214,561	83,579	5,348	6,572,402	3,758	26	6,941
佐 賀 県	6,236	7,899,852	2,131,791	3,491	5,842,489	1,379,899	1,097	238,125	720,612	90	89,006	28,295	1,546	1,727,998	2,986	12	2,235
長 崎 県	6,327	7,316,782	2,291,387	3,342	5,346,870	1,431,126	1,373	348,398	822,634	93	76,243	36,632	1,493	1,538,815	995	26	6,455
熊 本 県	11,212	13,234,565	4,357,625	6,361	10,046,372	2,782,328	2,294	506,842	1,506,652	174	146,823	65,108	2,366	2,531,512	3,536	17	3,016
大 分 県	8,289	9,831,988	2,909,749	4,610	7,315,665	1,839,024	1,652	376,012	1,029,872	110	89,514	40,080	1,892	2,044,472	773	25	6,327
宮 崎 県	7,019	7,028,084	2,869,259	3,302	5,028,722	1,443,157	2,148	428,581	1,392,041	108	85,364	32,071	1,447	1,481,914	1,990	14	3,503
鹿 児 島 県	11,843	13,125,345	4,325,783	5,801	9,479,223	2,290,044	3,063	604,621	1,972,388	162	136,184	63,352	2,779	2,897,025	—	38	8,292
沖 縄 県	2,294	2,224,193	1,184,102	1,269	1,664,100	760,085	644	224,879	400,493	46	39,003	19,320	325	293,278	4,203	10	2,932
セ ー ン	75	73,393	19,326	44	54,215	13,867	15	2,793	5,459	—	—	—	16	16,385	—	—	—

第 4 表(続) 厚生年金保険 都道府県別年金受給権者状況(旧共済組合計 旧法分)
(月末現在)

月 別	合 計		退 職 年 金					減 額 退 職 年 金					通 算 退 職 年 金		
			計	退 職		在 職		計	退 職		在 職		計	退 職	
	件数	年金額	件数	件数	年金額	件数	年金額	件数	件数	年金額	件数	年金額	件数	件数	年金額
	千円		千円		千円		千円		千円		千円		千円		
平成 26 年 3月	199,429	403,764,121	102,423	102,203	251,631,756	220	287,509	47,579	47,506	98,485,042	73	74,355	6,157	6,157	2,900,987
4月	197,772	397,379,993	101,337	101,123	247,178,010	214	278,147	47,333	47,264	97,278,304	69	70,336	6,077	6,077	2,845,303
5月	196,117	393,853,929	100,296	100,083	244,582,837	213	277,070	47,077	47,009	96,725,301	68	69,560	5,998	5,998	2,807,178
6月	194,542	390,542,127	99,297	99,086	242,100,452	211	274,940	46,854	46,787	96,254,619	67	68,669	5,920	5,920	2,771,032
7月	192,959	387,150,201	98,269	98,058	239,554,244	211	274,492	46,620	46,554	95,736,338	66	67,579	5,861	5,861	2,742,539
8月	191,692	384,454,089	97,484	97,279	237,611,487	205	267,791	46,392	46,326	95,244,025	66	67,579	5,808	5,808	2,719,765

月 別	通算退職年金		障 害 年 金					遺 族 年 金					通算遺族年金	
	在 職		計	職 務 上		職 務 外		計	職 務 上		職 務 外			
	件数	年金額	件数	件数	年金額	件数	年金額	件数	件数	年金額	件数	年金額	件数	年金額
	千円		千円		千円		千円		千円		千円		千円	
平成 26 年 3月	—	—	2,351	80	90,252	2,271	3,365,186	39,884	260	232,749	39,624	46,449,703	1,035	246,581
4月	—	—	2,337	79	88,591	2,258	3,320,774	39,661	258	229,525	39,403	45,848,400	1,027	242,603
5月	—	—	2,322	78	87,431	2,244	3,296,906	39,401	258	229,512	39,143	45,536,564	1,023	241,570
6月	—	—	2,307	78	87,431	2,229	3,267,678	39,156	256	227,806	38,900	45,251,313	1,008	238,187
7月	—	—	2,291	77	86,176	2,214	3,247,657	38,918	256	227,806	38,662	44,976,724	1,000	236,648
8月	—	—	2,285	77	86,176	2,208	3,237,323	38,727	256	227,806	38,471	44,756,842	996	235,296

第 4 表(続) 厚生年金保険 都道府県別年金受給権者状況(旧共済組合計 新法分)
(月末現在)

月 別	合 計			退 職 共 済 年 金											
				計									特 別 支 給		
				退 職			在 職			計		退 職			
	件数	年金額	(別掲)基礎年金額	件数	年金額	(別掲)基礎年金額	件数	年金額	(別掲)基礎年金額	件数	年金額	件数	年金額	件数	年金額
		千円	千円		千円	千円		千円	千円		千円		千円		千円
平成 26 年 3月	362,036	344,291,355	195,397,651	272,446	242,587,861	193,133,715	268,799	240,107,886	190,678,700	3,647	2,479,975	1,932	1,804,326	1,635	1,465,821
4月	360,972	340,597,315	193,528,876	271,799	240,138,643	191,351,212	268,207	237,718,023	188,938,894	3,592	2,420,620	1,866	1,730,767	1,581	1,410,437
5月	359,759	339,098,526	193,088,478	271,049	239,223,216	190,922,793	267,559	236,881,055	188,572,694	3,490	2,342,161	1,776	1,645,107	1,508	1,344,121
6月	358,670	337,787,356	192,691,733	270,390	238,451,493	190,533,582	266,946	236,165,637	188,208,112	3,444	2,285,856	1,717	1,589,882	1,462	1,304,138
7月	357,576	336,445,894	192,304,428	269,715	237,639,285	190,148,209	266,318	235,400,581	187,852,741	3,397	2,238,704	1,636	1,510,023	1,393	1,239,408
8月	356,742	335,437,777	191,994,633	269,192	237,026,625	189,845,669	265,825	234,819,549	187,571,785	3,367	2,207,075	1,572	1,447,085	1,333	1,182,500

月 別	退 職 共 済 年 金															
	特 別 支 給		(再掲)繰上げ支給						本 来 支 給				(再掲)減額あり		退 年 相 当	
			計		退 職		在 職									
	件数	年金額	件数	年金額	件数	年金額	件数	年金額	件数	年金額	(別掲)基礎年金額	件数	年金額	件数	年金額	
	千円		千円		千円		千円		千円		千円		千円		千円	
平成 26 年 3月	297	338,506	1,230	951,590	1,135	868,555	95	83,035	270,514	240,783,535	193,112,239	77,791	82,204,033	182,754	221,509,279	
4月	285	320,330	1,182	906,213	1,091	828,622	91	77,592	269,933	238,407,877	191,330,866	77,641	81,451,416	182,282	219,289,489	
5月	268	300,985	1,120	856,755	1,037	786,280	83	70,475	269,273	237,578,110	190,901,536	77,507	81,226,304	181,737	218,453,428	
6月	255	285,743	1,085	829,899	1,004	761,095	81	68,804	268,673	236,861,611	190,512,224	77,375	81,019,351	181,291	217,759,897	
7月	243	270,615	1,038	789,922	958	722,507	80	67,416	268,079	236,129,262	190,127,390	77,236	80,818,391	180,802	217,021,749	
8月	239	264,585	999	759,353	921	693,983	78	65,370	267,620	235,579,540	189,825,974	77,151	80,674,380	180,451	216,472,041	

月 別	退 職 共 済 年 金																	
	退 年 相 当						通 退 相 当											
	計			退 職			在 職			計			退 職			在 職		
	(別掲)基礎年金額	件 数	年 金 額	(別掲)基礎年金額	件 数	年 金 額	(別掲)基礎年金額	件 数	年 金 額	(別掲)基礎年金額	件 数	年 金 額	(別掲)基礎年金額	件 数	年 金 額	(別掲)基礎年金額	件 数	年 金 額
	千円		千円	千円		千円	千円		千円	千円		千円	千円		千円	千円		千円
平成 26 年 3月	132,570,198	180,334	219,295,921	130,979,247	2,420	2,213,358	89,692	21,078,582	60,563,516	88,465	20,811,965	59,699,453	1,227	266,616				
4月	131,325,548	179,889	217,126,303	129,752,173	2,393	2,163,186	89,517	20,849,155	60,025,664	88,318	20,591,720	59,186,721	1,199	257,435				
5月	131,014,990	179,423	216,361,299	129,485,851	2,314	2,092,129	89,312	20,769,789	59,907,803	88,136	20,519,757	59,086,843	1,176	250,032				
6月	130,752,088	179,021	215,723,326	129,247,267	2,270	2,036,571	89,099	20,691,596	59,781,494	87,925	20,442,312	58,960,845	1,174	249,285				
7月	130,466,992	178,579	215,031,708	128,990,891	2,223	1,990,041	88,913	20,617,536	59,681,217	87,739	20,368,873	58,861,849	1,174	248,663				
8月	130,266,144	178,251	214,514,367	128,805,775	2,200	1,957,675	88,741	20,554,583	59,579,525	87,574	20,305,183	58,766,010	1,167	249,401				

月 別	障 害 共 済 年 金								遺 族 共 済 年 金							
	計			職 務 上		職 務 外			計			職 務 上		職 務 外		
	件 数	年 金 額	(別掲)基礎年金額	件 数	年 金 額	件 数	年 金 額	件 数	年 金 額	(別掲)基礎年金額	件 数	年 金 額	件 数	年 金 額	件 数	年 金 額
	千円	千円		千円		千円		千円		千円	千円	千円	千円		千円	千円
平成 26 年 3月	4,133	2,819,858	2,112,911	187	145,395	3,946	2,674,463	85,457	98,883,636	151,026	291	235,834	85,166	98,647,803		
4月	4,119	2,786,238	2,086,816	187	144,139	3,932	2,642,099	85,054	97,672,434	90,849	290	233,362	84,764	97,439,072		
5月	4,100	2,771,653	2,074,837	187	144,128	3,913	2,627,526	84,610	97,103,656	90,849	290	233,271	84,320	96,870,384		
6月	4,089	2,762,003	2,067,302	187	144,128	3,902	2,617,875	84,191	96,573,860	90,849	290	232,829	83,901	96,341,031		
7月	4,085	2,756,476	2,065,370	187	143,905	3,898	2,612,570	83,776	96,050,134	90,849	290	232,387	83,486	95,817,747		
8月	4,073	2,748,362	2,058,116	186	143,326	3,887	2,605,036	83,477	95,662,791	90,849	290	232,387	83,187	95,430,404		

第5表 厚生年金保険 月別年金種別別年金受給者状況（厚生年金保険計）
（月末現在）

月 別	合 計			老 齢 年 金			通 算 老 齢 年 金			障 害 年 金			遺 族 年 金			通算遺族年金	
	件数	年金額	(別掲)基礎年金額	件数	年金額	(別掲)基礎年金額	件数	年金額	(別掲)基礎年金額	件数	年金額	(別掲)基礎年金額	件数	年金額	(別掲)基礎年金額	件数	年金額
		千円	千円		千円	千円		千円	千円		千円	千円		千円	千円		千円
平成 26 年 3月	32,164,102	25,667,198,475	14,090,633,430	14,346,816	17,813,729,910	7,736,703,637	12,286,436	2,371,781,078	6,081,361,884	397,067	297,580,997	194,025,688	5,094,763	5,173,921,795	78,542,221	39,020	10,184,695
4月	32,202,705	25,451,795,763	14,052,404,752	14,346,914	17,647,886,990	7,718,508,315	12,319,501	2,356,050,560	6,074,337,994	397,196	295,256,326	192,138,033	5,100,416	5,142,575,261	67,420,411	38,678	10,026,626
5月	32,277,235	25,478,070,207	14,136,085,727	14,370,533	17,664,159,227	7,760,758,772	12,360,833	2,359,264,066	6,114,866,944	397,375	295,015,855	192,221,591	5,110,177	5,149,694,674	68,238,420	38,317	9,936,385
6月	32,335,810	25,486,639,474	14,196,597,439	14,386,140	17,663,829,695	7,789,759,056	12,395,350	2,361,235,093	6,145,394,419	397,340	294,707,258	192,374,046	5,118,986	5,157,007,157	69,069,919	37,994	9,860,271
7月	32,409,447	25,504,685,201	14,274,821,970	14,407,350	17,669,191,337	7,827,827,652	12,435,031	2,364,500,894	6,183,942,228	398,232	295,076,009	193,011,251	5,131,149	5,166,134,969	70,040,840	37,685	9,781,993
8月	32,469,148	25,522,101,487	14,341,510,556	14,428,586	17,679,082,777	7,860,857,672	12,465,733	2,367,110,317	6,216,413,281	398,843	295,259,010	193,460,160	5,138,530	5,170,923,662	70,779,442	37,456	9,725,721

（新規裁定）

月 別	合 計			老 齢 年 金			通 算 老 齢 年 金			障 害 年 金			遺 族 年 金			通算遺族年金	
	件数	年金額	(別掲)基礎年金額	件数	年金額	(別掲)基礎年金額	件数	年金額	(別掲)基礎年金額	件数	年金額	(別掲)基礎年金額	件数	年金額	(別掲)基礎年金額	件数	年金額
		千円	千円		千円	千円		千円	千円		千円	千円		千円	千円		千円
平成 26 年 3月	101,961	48,151,112	10,624,476	17,424	12,004,682	1,894,910	54,393	6,807,044	7,003,013	1,954	1,398,608	815,658	28,190	27,940,778	910,894	—	—
4月	97,855	45,829,608	10,227,922	16,644	11,555,645	1,850,314	52,263	6,596,414	6,792,043	1,954	1,413,087	836,954	26,990	26,263,785	748,611	4	678
5月	123,044	64,192,791	11,689,631	30,561	26,171,011	2,350,893	61,290	8,119,124	7,626,448	2,184	1,541,550	865,683	29,006	28,360,746	846,607	3	360
6月	120,815	68,511,135	10,605,814	35,187	32,166,643	2,224,582	56,189	7,782,409	6,686,683	2,048	1,485,944	851,053	27,387	27,074,836	843,495	4	1,303
7月	135,354	75,986,119	12,316,579	39,344	36,108,699	2,490,394	62,656	8,689,841	7,486,343	3,165	2,303,773	1,338,121	30,188	28,883,724	1,001,721	1	82
8月	105,509	59,587,782	9,277,630	31,851	29,380,745	1,849,144	48,665	6,874,712	5,629,065	2,451	1,768,273	1,054,973	22,532	21,561,961	744,447	10	2,091

（失 権）

月 別	合 計			老 齢 年 金			通 算 老 齢 年 金			障 害 年 金			遺 族 年 金			通算遺族年金	
	件数	年金額	(別掲)基礎年金額	件数	年金額	(別掲)基礎年金額	件数	年金額	(別掲)基礎年金額	件数	年金額	(別掲)基礎年金額	件数	年金額	(別掲)基礎年金額	件数	年金額
		千円	千円		千円	千円		千円	千円		千円	千円		千円	千円		千円
平成 26 年 3月	91,119	97,957,214	31,430,077	42,353	68,965,405	18,913,216	27,682	8,076,567	11,586,983	1,391	1,313,813	819,827	19,331	19,509,381	110,050	362	92,049
4月	95,584	103,748,391	34,072,553	44,472	74,703,232	19,483,194	27,540	8,311,178	11,351,134	1,291	1,245,953	718,367	21,939	19,403,737	2,519,858	342	84,290
5月	97,726	105,931,203	34,129,876	46,424	75,849,506	20,858,249	29,688	8,855,032	12,284,643	1,401	1,317,233	816,649	19,849	19,815,995	170,336	364	93,437
6月	94,891	104,872,448	33,672,002	46,297	76,641,326	20,723,810	28,244	8,327,132	12,048,486	1,329	1,257,020	738,400	18,696	18,569,411	161,306	325	77,560
7月	98,896	112,101,056	34,679,823	49,569	83,557,026	21,707,126	29,698	9,135,306	12,112,321	1,314	1,287,785	703,416	18,008	18,043,161	156,961	307	77,779
8月	84,075	98,163,080	28,227,350	42,706	73,889,264	17,360,165	24,203	7,226,565	9,979,664	1,539	1,621,324	767,113	15,385	15,365,762	120,408	242	60,165

第5表(続) 厚生年金保険 月別年金種別別年金受給者状況(厚生年金保険計 (旧共済組合を除く))

(月末現在)

月 別	合 計			老 齢 年 金			通 算 老 齢 年 金			障 害 年 金			遺 族 年 金			通算遺族年金	
	件 数	年 金 額	(別掲)基礎年金額	件 数	年 金 額	(別掲)基礎年金額	件 数	年 金 額	(別掲)基礎年金額	件 数	年 金 額	(別掲)基礎年金額	件 数	年 金 額	(別掲)基礎年金額	件 数	年 金 額
	千円	千円	千円	千円	千円	千円	千円	千円	千円	千円	千円	千円	千円	千円	千円	千円	千円
平成 26 年 3月	31,621,978	24,929,713,764	13,901,771,968	14,017,224	17,244,142,914	7,606,023,212	12,197,144	2,349,064,927	6,024,908,837	392,971	293,332,173	192,444,714	4,976,583	5,033,219,765	78,395,205	38,056	9,953,985
4月	31,663,291	24,724,300,518	13,865,365,761	14,019,121	17,086,169,749	7,589,058,883	12,230,468	2,333,610,086	6,018,394,325	393,123	291,062,964	190,580,006	4,982,857	5,003,657,939	67,332,548	37,722	9,799,780
5月	31,740,628	24,755,548,737	13,949,474,402	14,044,569	17,106,414,052	7,631,616,939	12,272,080	2,336,939,296	6,059,037,932	393,323	290,851,280	190,668,973	4,993,291	5,011,633,538	68,150,558	37,365	9,710,572
6月	31,801,823	24,768,697,296	14,010,373,275	14,061,836	17,109,721,140	7,660,875,216	12,306,883	2,339,021,880	6,089,687,040	393,312	290,574,886	190,828,963	5,002,734	5,019,741,481	68,982,056	37,058	9,637,910
7月	31,878,096	24,791,444,011	14,088,967,103	14,084,779	17,118,868,888	7,699,218,873	12,346,801	2,342,385,411	6,128,329,858	394,226	290,970,581	191,465,395	5,015,533	5,029,657,960	69,952,977	36,757	9,561,171
8月	31,939,863	24,812,543,671	14,155,954,634	14,107,374	17,131,744,128	7,732,446,142	12,377,719	2,345,077,185	6,160,896,513	394,850	291,169,126	191,920,399	5,023,388	5,035,046,981	70,691,580	36,532	9,506,251

(新規裁定)

月 別	合 計			老 齢 年 金			通 算 老 齢 年 金			障 害 年 金			遺 族 年 金			通算遺族年金	
	件 数	年 金 額	(別掲)基礎年金額	件 数	年 金 額	(別掲)基礎年金額	件 数	年 金 額	(別掲)基礎年金額	件 数	年 金 額	(別掲)基礎年金額	件 数	年 金 額	(別掲)基礎年金額	件 数	年 金 額
	千円	千円	千円	千円	千円	千円	千円	千円	千円	千円	千円	千円	千円	千円	千円	千円	千円
平成 26 年 3月	101,892	48,141,346	10,593,623	17,423	12,003,337	1,894,910	54,326	6,799,255	6,973,462	1,953	1,397,975	814,357	28,190	27,940,778	910,894	—	—
4月	97,770	45,821,782	10,185,862	16,640	11,550,983	1,849,253	52,187	6,593,345	6,751,045	1,954	1,413,087	836,954	26,985	26,263,690	748,611	4	678
5月	122,940	64,179,208	11,633,667	30,557	26,165,560	2,350,121	61,195	8,113,729	7,571,257	2,183	1,540,266	865,683	29,003	28,359,469	846,607	2	184
6月	120,759	68,500,999	10,580,426	35,185	32,164,177	2,224,007	56,140	7,776,331	6,661,871	2,048	1,485,944	851,053	27,382	27,073,245	843,495	4	1,303
7月	135,254	75,971,924	12,271,701	39,342	36,105,739	2,489,621	62,568	8,684,521	7,445,330	3,161	2,301,889	1,335,030	30,182	28,879,692	1,001,721	1	82
8月	105,452	59,572,070	9,256,657	31,845	29,372,408	1,849,144	48,618	6,870,424	5,608,092	2,450	1,767,241	1,054,973	22,529	21,559,907	744,447	10	2,091

(失 権)

月 別	合 計			老 齢 年 金			通 算 老 齢 年 金			障 害 年 金			遺 族 年 金			通算遺族年金	
	件 数	年 金 額	(別掲)基礎年金額	件 数	年 金 額	(別掲)基礎年金額	件 数	年 金 額	(別掲)基礎年金額	件 数	年 金 額	(別掲)基礎年金額	件 数	年 金 額	(別掲)基礎年金額	件 数	年 金 額
	千円	千円	千円	千円	千円	千円	千円	千円	千円	千円	千円	千円	千円	千円	千円	千円	千円
平成 26 年 3月	88,274	93,097,809	30,996,785	40,570	65,105,527	18,608,702	27,320	7,953,997	11,463,071	1,365	1,268,374	814,962	18,667	18,681,000	110,050	352	88,911
4月	92,786	98,960,044	33,641,271	42,657	70,807,423	19,173,666	27,198	8,194,649	11,236,386	1,277	1,228,550	714,474	21,320	18,647,343	2,516,744	334	82,079
5月	94,822	101,073,924	33,644,632	44,617	71,982,063	20,521,930	29,297	8,731,770	12,139,903	1,385	1,293,004	813,166	19,164	18,974,860	169,634	359	92,228
6月	92,178	100,318,478	33,251,759	44,594	73,012,083	20,426,311	27,902	8,208,406	11,928,286	1,316	1,233,523	736,661	18,056	17,790,289	160,502	310	74,177
7月	96,169	107,489,963	34,260,970	47,840	79,834,952	21,411,859	29,359	9,029,906	11,991,090	1,299	1,268,672	701,865	17,372	17,280,194	156,157	299	76,239
8月	81,928	94,513,869	27,888,059	41,312	70,928,874	17,121,291	23,939	7,139,587	9,884,469	1,528	1,607,798	761,891	14,911	14,778,797	120,408	238	58,814

第5表(続) 厚生年金保険 月別年金種別別年金受給者状況 (旧法厚生年金保険)
(月末現在)

月 別	合 計		老 齢 年 金						特 例 老 齢 年 金		通 算 老 齢 年 金			
			計		退 職		在 職				計		退 職	
	件数	年金額	件数	年金額	件数	年金額	件数	年金額	件数	年金額	件数	年金額	件数	年金額
平成 26 年 3月	千円 1,939,699	千円 2,110,685,258	千円 776,462	千円 1,343,378,582	千円 774,974	千円 1,341,193,647	千円 1,488	千円 2,184,935	千円 16	千円 17,614	千円 633,377	千円 241,388,592	千円 632,078	千円 240,777,362
4月	1,922,431	2,074,782,651	768,414	1,318,506,275	766,943	1,316,366,230	1,471	2,140,046	15	16,350	627,224	237,136,798	625,940	236,543,273
5月	1,903,751	2,052,913,566	759,784	1,302,336,488	758,324	1,300,216,125	1,460	2,120,363	15	16,350	620,330	234,416,458	619,055	233,824,442
6月	1,886,434	2,032,452,332	751,755	1,287,430,261	750,315	1,285,337,497	1,440	2,092,764	14	14,862	614,140	231,839,197	612,876	231,251,106
7月	1,869,833	2,013,019,791	744,133	1,273,266,405	742,702	1,271,185,936	1,431	2,080,469	14	14,862	608,051	229,347,173	606,797	228,761,630
8月	1,855,719	1,996,546,697	737,608	1,261,217,948	736,195	1,259,171,064	1,413	2,046,884	14	14,862	602,881	227,268,448	601,639	226,685,964

(新規裁定)

月 別	通算老齢年金		障 害 年 金		遺 族 年 金		通 算 遺 族 年 金		合 計		老 齢 年 金			
	在 職										計		退 職	
	件数	年金額	件数	年金額	件数	年金額	件数	年金額	件数	年金額	件数	年金額	件数	年金額
	千円	千円	千円	千円	千円	千円	千円	千円	千円	千円	千円	千円	千円	千円
平成 26 年 3月	1,299	611,230	48,704	57,268,572	443,879	458,881,393	37,261	9,750,505	1,082	235,985	39	59,861	39	59,861
4月	1,284	593,525	48,406	56,480,310	441,443	453,044,327	36,929	9,598,591	1,294	297,714	63	99,553	63	99,553
5月	1,275	592,016	48,157	56,199,984	438,882	450,432,502	36,583	9,511,784	985	214,075	34	54,587	34	54,587
6月	1,264	588,091	47,847	55,840,578	436,390	447,885,451	36,288	9,441,984	1,177	311,907	83	137,695	82	136,221
7月	1,254	585,542	47,546	55,474,270	434,094	445,549,944	35,995	9,367,137	1,541	429,284	120	200,784	119	198,821
8月	1,242	582,484	47,317	55,203,671	432,119	443,527,631	35,780	9,314,138	1,173	343,475	105	169,770	105	169,770

月 別	老齡年金		通 算 老 齡 年 金						障 害 年 金		遺 族 年 金		通 算 遺 族 年 金	
	在 職		計		退 職		在 職							
	件数	年金額	件数	年金額	件数	年金額	件数	年金額	件数	年金額	件数	年金額	件数	年金額
平成 26 年 3月	—	—	1,039	172,652	1,039	172,652	—	—	3	2,545	1	928	—	—
4月	—	—	1,227	197,483	1,227	197,483	—	—	—	—	—	—	4	678
5月	—	—	942	152,197	942	152,197	—	—	5	5,266	2	1,842	2	184
6月	1	1,474	1,086	169,345	1,085	169,052	1	293	1	785	3	2,779	4	1,303
7月	1	1,963	1,416	223,938	1,416	223,938	—	—	4	4,480	—	—	1	82
8月	—	—	1,051	164,775	1,050	164,289	1	485	4	4,076	3	2,763	10	2,091

第5表(続) 厚生年金保険 月別年金種別別年金受給者状況(新法厚生年金保険)
(月末現在)

月 別	合 計			老 齢 厚 生 年 金											
	計			退 職			在 職			基礎または定額あり					
										計					
件数	年金額	(別掲)基礎年金額	件数	年金額	(別掲)基礎年金額	件数	年金額	(別掲)基礎年金額	件数	年金額	(別掲)基礎年金額	件数	年金額	(別掲)基礎年金額	
	千円	千円	千円	千円	千円	千円	千円	千円	千円	千円	千円	千円	千円	千円	千円
平成 26 年 3月	29,643,342	22,739,116,033	13,901,771,968	24,783,577	17,956,479,528	13,630,932,049	22,160,242	15,396,170,682	12,698,437,857	2,623,335	2,560,308,846	932,494,192	21,517,975	16,078,284,579	13,630,932,049
4月	29,702,239	22,570,756,144	13,865,365,761	24,833,208	17,813,054,419	13,607,453,207	22,205,355	15,272,380,758	12,666,724,070	2,627,853	2,540,673,660	940,729,138	21,596,515	15,970,988,818	13,607,453,207
5月	29,798,574	22,624,533,885	13,949,474,402	24,916,008	17,856,049,081	13,690,654,872	22,334,820	15,354,938,035	12,764,188,369	2,581,188	2,501,111,046	926,466,503	21,714,888	16,043,436,954	13,690,654,872
6月	29,877,404	22,658,815,034	14,010,373,275	24,982,520	17,879,471,120	13,750,562,256	22,381,742	15,361,968,008	12,812,878,449	2,600,778	2,517,503,113	937,683,807	21,794,524	16,078,218,916	13,750,562,256
7月	29,970,569	22,701,595,920	14,088,967,103	25,059,295	17,909,131,724	13,827,548,731	22,436,613	15,373,173,489	12,875,713,228	2,622,682	2,535,958,235	951,835,503	21,896,048	16,124,738,794	13,827,548,731
8月	30,046,699	22,739,698,881	14,155,954,634	25,124,675	17,939,257,386	13,893,342,655	22,497,926	15,404,576,420	12,934,414,932	2,626,749	2,534,680,966	958,927,724	21,983,896	16,167,968,241	13,893,342,655

月 別	老 齢 厚 生 年 金													
									特 別 支 給					
	基 礎 ま た は 定 額 あ り						基礎及び定額なし		計			退 職		
	基礎繰上げあり			基礎繰上げなし										
	件数	年金額	(別掲)基礎年金額	件数	年金額	(別掲)基礎年金額	件数	年金額	件数	年金額	(別掲)基礎年金額	件数	年金額	(別掲)基礎年金額
	千円	千円		千円	千円		千円		千円	千円		千円	千円	千円
平成 26 年 3月	1,716,091	577,348,747	883,844,697	19,801,884	15,500,935,831	12,747,087,352	3,265,602	1,878,194,949	5,167,304	3,181,681,735	203,586,000	3,884,701	2,147,371,381	184,406,136
4月	1,721,766	574,527,851	881,451,223	19,874,749	15,396,460,967	12,726,001,985	3,236,693	1,842,065,601	5,099,087	3,086,592,956	199,480,012	3,834,284	2,082,655,376	180,539,375
5月	1,729,783	577,844,579	886,501,053	19,985,105	15,465,592,376	12,804,153,819	3,201,120	1,812,612,126	5,053,656	3,062,022,906	197,336,290	3,816,740	2,083,468,989	178,614,485
6月	1,737,352	581,028,916	891,108,253	20,057,172	15,497,190,001	12,859,454,003	3,187,996	1,801,252,204	5,028,604	3,041,927,605	196,289,706	3,788,685	2,062,477,113	177,415,973
7月	1,745,630	584,383,153	896,246,372	20,150,418	15,540,355,642	12,931,302,358	3,163,247	1,784,392,930	4,987,503	3,012,303,713	194,547,319	3,746,721	2,033,590,968	175,593,658
8月	1,751,250	586,936,804	899,907,268	20,232,646	15,581,031,437	12,993,435,387	3,140,779	1,771,289,145	4,950,875	2,990,444,304	192,394,229	3,717,086	2,019,690,191	173,501,326

月 別	老 齢 厚 生 年 金														
	特 別 支 給			繰 上 げ 支 給									65歳以上本来		
	在 職			計			退 職			在 職			計		
	件数	年金額	(別掲)基礎年金額	件数	年金額	(別掲)基礎年金額	件数	年金額	(別掲)基礎年金額	件数	年金額	(別掲)基礎年金額	件数	年金額	(別掲)基礎年金額
	千円	千円	千円	千円	千円	千円	千円	千円	千円	千円	千円	千円	千円	千円	千円
平成 26 年 3月	1,282,603	1,034,310,354	19,179,864	10,462	6,672,429	4,810,250	8,237	5,107,925	3,739,309	2,225	1,564,504	1,070,941	19,369,397	14,530,961,460	13,197,853,153
4月	1,264,803	1,003,937,581	18,940,637	11,476	7,277,461	5,241,370	9,062	5,577,555	4,084,918	2,414	1,699,906	1,156,452	19,485,320	14,483,074,349	13,179,023,836
5月	1,236,916	978,553,917	18,721,806	12,624	7,988,786	5,771,105	9,989	6,126,340	4,505,796	2,635	1,862,446	1,265,309	19,611,276	14,549,048,177	13,263,015,512
6月	1,239,919	979,450,491	18,873,733	13,565	8,623,895	6,201,870	10,717	6,603,065	4,832,833	2,848	2,020,830	1,369,038	19,700,907	14,591,200,387	13,322,842,009
7月	1,240,782	978,712,745	18,953,662	14,704	9,334,702	6,715,785	11,646	7,163,600	5,247,451	3,058	2,171,103	1,468,334	19,816,391	14,648,717,562	13,400,153,161
8月	1,233,789	970,754,113	18,892,902	15,507	9,860,235	7,081,929	12,275	7,560,928	5,528,438	3,232	2,299,308	1,553,491	19,916,791	14,699,470,743	13,467,150,061

第5表(続) 厚生年金保険 月別年金種別別年金受給者状況(新法厚生年金保険)
(月末現在)

月 別	老 齢 厚 生 年 金														
	65 歳 以 上 本 来						繰 下 げ 支 給								
	退 職			在 職			計			退 職			在 職		
	件数	年金額	(別掲)基礎年金額	件数	年金額	(別掲)基礎年金額	件数	年金額	(別掲)基礎年金額	件数	年金額	(別掲)基礎年金額	件数	年金額	(別掲)基礎年金額
	千円		千円	千円		千円	千円		千円	千円		千円	千円		千円
平成 26 年 3月	18,057,745	13,045,215,650	12,310,878,205	1,311,652	1,485,745,811	886,974,948	236,414	237,163,904	224,682,647	209,559	198,475,727	199,414,207	26,855	38,688,177	25,268,439
4月	18,151,818	12,986,847,779	12,283,681,545	1,333,502	1,496,226,570	895,342,291	237,325	236,109,652	223,707,989	210,191	197,300,049	198,418,232	27,134	38,809,604	25,289,758
5月	18,296,683	13,067,029,113	12,381,718,076	1,314,593	1,482,019,064	881,297,436	238,452	236,989,212	224,531,964	211,408	198,313,594	199,350,012	27,044	38,675,618	25,181,952
6月	18,370,224	13,094,212,277	12,430,776,376	1,330,683	1,496,988,110	892,065,634	239,444	237,719,234	225,228,670	212,116	198,675,552	199,853,267	27,328	39,043,682	25,375,403
7月	18,465,101	13,132,941,899	12,494,242,621	1,351,290	1,515,775,663	905,910,541	240,697	238,775,747	226,132,466	213,145	199,477,023	200,629,499	27,552	39,298,725	25,502,966
8月	18,554,505	13,176,900,403	12,554,020,289	1,362,286	1,522,570,339	913,129,773	241,502	239,482,104	226,716,437	214,060	200,424,899	201,364,879	27,442	39,057,206	25,351,558

月 別	老 齢 相 当									通 老 相 当					
	計			退 職			在 職			計			退 職		
	件数	年金額	(別掲)基礎年金額	件数	年金額	(別掲)基礎年金額	件数	年金額	(別掲)基礎年金額	件数	年金額	(別掲)基礎年金額	件数	年金額	(別掲)基礎年金額
	千円		千円	千円		千円	千円		千円	千円		千円	千円		千円
平成 26 年 3月	13,222,970	15,849,926,599	7,606,023,212	11,130,632	13,435,119,942	6,834,047,756	2,092,338	2,414,806,657	771,975,455	11,560,607	2,106,552,930	6,024,908,837	11,029,610	1,961,050,740	5,864,390,101
4月	13,233,094	15,717,682,136	7,589,058,883	11,139,633	13,322,254,848	6,810,770,775	2,093,461	2,395,427,289	778,288,107	11,600,114	2,095,372,282	6,018,394,325	11,065,722	1,950,125,910	5,855,953,294
5月	13,267,368	15,754,616,348	7,631,616,939	11,204,074	13,395,461,495	6,858,885,127	2,063,294	2,359,154,853	772,731,812	11,648,640	2,101,432,733	6,059,037,932	11,130,746	1,959,476,541	5,905,303,242
6月	13,292,857	15,773,366,321	7,660,875,216	11,217,167	13,399,436,249	6,879,890,243	2,075,690	2,373,930,072	780,984,973	11,689,663	2,106,104,800	6,089,687,040	11,164,575	1,962,531,759	5,932,988,206
7月	13,323,597	15,797,158,424	7,699,218,873	11,233,528	13,406,576,207	6,907,597,514	2,090,069	2,390,582,217	791,621,358	11,735,698	2,111,973,300	6,128,329,858	11,203,085	1,966,597,281	5,968,115,714
8月	13,352,864	15,822,501,481	7,732,446,142	11,262,398	13,434,079,304	6,936,032,431	2,090,466	2,388,422,177	796,413,711	11,771,811	2,116,755,905	6,160,896,513	11,235,528	1,970,497,116	5,998,382,500

月 別	通 老 相 当			障 害 厚 生 年 金			遺 族 厚 生 年 金		
	在 職								
	件数	年金額	(別掲)基礎年金額	件数	年金額	(別掲)基礎年金額	件数	年金額	(別掲)基礎年金額
	千円		千円	千円		千円	千円		千円
平成 26 年 3月	530,997	145,502,190	160,518,736	342,765	232,955,813	192,444,714	4,517,000	4,549,680,692	78,395,205
4月	534,392	145,246,372	162,441,030	343,222	231,498,134	190,580,006	4,525,809	4,526,203,592	67,332,548
5月	517,894	141,956,192	153,734,691	343,684	231,589,281	190,668,973	4,538,882	4,536,895,523	68,150,558
6月	525,088	143,573,041	156,698,834	343,995	231,695,569	190,828,963	4,550,889	4,547,648,345	68,982,056
7月	532,613	145,376,018	160,214,144	345,217	232,470,119	191,465,395	4,566,057	4,559,994,077	69,952,977
8月	536,283	146,258,789	162,514,013	346,076	232,947,901	191,920,399	4,575,948	4,567,493,594	70,691,580

第5表(続) 厚生年金保険 月別年金種別別年金受給者状況(新法厚生年金保険)
(新規裁定)

月 別	合 計			老 齢 厚 生 年 金											
				計									基礎または定額あり		
				計			退 職			在 職			計		
	件数	年金額	(別掲)基礎年金額				件数	年金額	(別掲)基礎年金額	件数	年金額	(別掲)基礎年金額	件数	年金額	(別掲)基礎年金額
	千円	千円	千円	千円	千円	千円	千円	千円	千円	千円	千円	千円	千円	千円	千円
平成 26 年 3月	100,766	47,885,230	10,593,623	70,627	18,549,949	8,868,372	53,840	10,645,419	7,185,306	16,787	7,904,530	1,683,066	18,950	5,881,584	8,868,372
4月	96,441	45,505,140	10,185,862	67,502	17,828,363	8,600,298	51,185	10,124,078	6,857,661	16,317	7,704,285	1,742,637	18,435	5,748,878	8,600,298
5月	121,898	63,937,395	11,633,667	90,720	34,045,982	9,921,378	66,150	18,937,814	8,102,152	24,570	15,108,169	1,819,226	21,866	7,896,293	9,921,378
6月	119,538	68,166,239	10,580,426	90,112	39,610,615	8,885,878	62,073	20,187,955	7,196,803	28,039	19,422,660	1,689,075	19,561	7,490,556	8,885,878
7月	133,664	75,513,430	12,271,701	100,325	44,336,329	9,934,951	68,065	21,868,136	8,035,175	32,260	22,468,193	1,899,776	22,164	8,381,242	9,934,951
8月	104,255	59,208,185	9,256,657	79,283	35,887,877	7,457,236	54,049	18,093,803	6,033,396	25,234	17,794,074	1,423,840	16,466	6,344,189	7,457,236

月 別	老 齢 厚 生 年 金													
									特 別 支 給					
	基 礎 ま た は 定 額 あ り						基礎及び定額なし							
	基礎繰上げあり			基礎繰上げなし					計		退 職			
	件数	年金額	(別掲)基礎年金額	件数	年金額	(別掲)基礎年金額	件数	年金額	件数	年金額	(別掲)基礎年金額	件数	年金額	(別掲)基礎年金額
	千円	千円		千円	千円		千円		千円	千円		千円	千円	
平成 26 年 3月	3,854	1,345,191	1,714,489	15,096	4,536,393	7,153,883	51,677	12,668,365	57,529	14,715,386	1,164,735	43,361	8,926,152	1,042,245
4月	3,337	1,169,095	1,470,164	15,098	4,579,782	7,130,134	49,067	12,079,485	54,456	13,951,188	999,108	40,903	8,428,069	887,580
5月	4,840	1,788,112	2,238,147	17,026	6,108,182	7,683,231	68,854	26,149,689	76,552	29,748,008	1,707,402	54,776	16,885,304	1,519,091
6月	4,458	1,826,292	2,096,485	15,103	5,664,264	6,789,393	70,551	32,120,059	77,613	35,835,478	1,660,638	52,062	18,401,979	1,436,318
7月	5,171	2,083,408	2,421,776	16,993	6,297,834	7,513,175	78,161	35,955,087	86,312	40,036,645	1,902,835	56,885	19,863,732	1,654,051
8月	3,852	1,607,907	1,819,926	12,614	4,736,282	5,637,310	62,817	29,543,688	68,826	32,715,307	1,454,878	45,697	16,603,102	1,248,153

月 別	老 齢 厚 生 年 金														
	特 別 支 給			繰 上 げ 支 給									65歳以上本来		
	在 職			計			退 職			在 職			計		
	件数	年金額	(別掲)基礎年金額	件数	年金額	(別掲)基礎年金額	件数	年金額	(別掲)基礎年金額	件数	年金額	(別掲)基礎年金額	件数	年金額	(別掲)基礎年金額
	千円	千円	千円	千円	千円	千円	千円	千円	千円	千円	千円	千円	千円	千円	千円
平成 26 年 3月	14,168	5,789,234	122,491	1,182	727,404	548,548	938	564,884	430,328	244	162,520	118,219	11,770	3,047,258	7,041,529
4月	13,553	5,523,119	111,528	1,024	651,912	469,803	819	501,084	369,298	205	150,828	100,505	11,883	3,162,781	7,025,097
5月	21,776	12,862,705	188,311	1,149	694,764	529,620	922	541,795	418,667	227	152,968	110,953	12,835	3,522,430	7,551,138
6月	25,551	17,433,499	224,321	956	626,152	435,298	749	480,596	335,334	207	145,556	99,964	11,394	3,083,493	6,679,665
7月	29,427	20,172,913	248,784	1,152	705,163	518,403	934	557,010	414,229	218	148,153	104,175	12,673	3,505,802	7,372,746
8月	23,129	16,112,205	206,725	800	506,789	364,043	617	382,096	275,444	183	124,694	88,600	9,527	2,602,335	5,538,563

第5表(続) 厚生年金保険 月別年金種別別年金受給者状況(新法厚生年金保険)
(新規裁定)

月 別	老 齢 厚 生 年 金														
	65 歳 以 上 本 来						繰 下 げ 支 給								
	退 職			在 職			計			退 職			在 職		
	件数	年金額	(別掲)基礎年金額	件数	年金額	(別掲)基礎年金額	件数	年金額	(別掲)基礎年金額	件数	年金額	(別掲)基礎年金額	件数	年金額	(別掲)基礎年金額
	千円	千円	千円	千円	千円	千円	千円	千円	千円	千円	千円	千円	千円	千円	千円
平成 26 年 3月	9,429	1,134,807	5,627,385	2,341	1,912,451	1,414,144	146	59,900	113,560	112	19,576	85,348	34	40,324	28,212
4月	9,367	1,179,237	5,525,796	2,516	1,983,544	1,499,301	139	62,482	106,290	96	15,689	74,987	43	46,793	31,303
5月	10,315	1,482,155	6,065,405	2,520	2,040,275	1,485,733	184	80,780	133,218	137	28,559	98,989	47	52,221	34,229
6月	9,156	1,281,583	5,347,383	2,238	1,801,910	1,332,281	149	65,492	110,278	106	23,797	77,768	43	41,695	32,510
7月	10,107	1,410,020	5,862,260	2,566	2,095,782	1,510,486	188	88,719	140,967	139	37,373	104,636	49	51,346	36,331
8月	7,634	1,076,801	4,433,307	1,893	1,525,534	1,105,256	130	63,446	99,752	101	31,805	76,493	29	31,641	23,259

月 別	老 齢 相 当									通 老 相 当					
	計			退 職			在 職			計			退 職		
	件数	年金額	(別掲)基礎年金額	件数	年金額	(別掲)基礎年金額	件数	年金額	(別掲)基礎年金額	件数	年金額	(別掲)基礎年金額	件数	年金額	(別掲)基礎年金額
	千円	千円	千円	千円	千円	千円	千円	千円	千円	千円	千円	千円	千円	千円	千円
平成 26 年 3月	17,379	11,931,383	1,894,910	7,817	5,389,516	830,105	9,562	6,541,867	1,064,805	53,248	6,618,566	6,973,462	46,023	5,255,904	6,355,201
4月	16,572	11,437,801	1,849,253	7,335	5,049,062	780,163	9,237	6,388,739	1,069,090	50,930	6,390,562	6,751,045	43,850	5,075,016	6,077,498
5月	30,516	26,094,214	2,350,121	14,365	12,600,963	1,162,140	16,151	13,493,251	1,187,980	60,204	7,951,768	7,571,257	51,785	6,336,851	6,940,011
6月	35,096	32,011,453	2,224,007	15,590	14,198,267	1,134,682	19,506	17,813,186	1,089,325	55,016	7,599,162	6,661,871	46,483	5,989,688	6,062,121
7月	39,213	35,884,537	2,489,621	16,790	15,274,788	1,249,362	22,423	20,609,749	1,240,259	61,112	8,451,792	7,445,330	51,275	6,593,348	6,785,813
8月	31,733	29,186,272	1,849,144	13,861	12,809,399	941,229	17,872	16,376,872	907,916	47,550	6,701,605	5,608,092	40,188	5,284,404	5,092,167

月 別	通 老 相 当			障 害 厚 生 年 金			遺 族 厚 生 年 金		
	在 職								
	件数	年金額	(別掲)基礎年金額	件数	年金額	(別掲)基礎年金額	件数	年金額	(別掲)基礎年金額
	千円	千円	千円	千円	千円	千円	千円	千円	千円
平成 26 年 3月	7,225	1,362,662	618,261	1,950	1,395,431	814,357	28,189	27,939,851	910,894
4月	7,080	1,315,546	673,547	1,954	1,413,087	836,954	26,985	26,263,690	748,611
5月	8,419	1,614,917	631,246	2,178	1,535,000	865,683	29,000	28,356,413	846,607
6月	8,533	1,609,474	599,750	2,047	1,485,159	851,053	27,379	27,070,465	843,495
7月	9,837	1,858,444	659,517	3,157	2,297,409	1,335,030	30,182	28,879,692	1,001,721
8月	7,362	1,417,201	515,925	2,446	1,763,165	1,054,973	22,526	21,557,144	744,447

第5表(続) 厚生年金保険 月別年金種別別年金受給者状況(旧共済組合計)
(月末現在)

月 別	合 計			退 職 年 金			通 算 退 職 年 金			障 害 年 金			遺 族 年 金			通算遺族年金	
	件数	年金額	(別掲)基礎年金額	件数	年金額	(別掲)基礎年金額	件数	年金額	(別掲)基礎年金額	件数	年金額	(別掲)基礎年金額	件数	年金額	(別掲)基礎年金額	件数	年金額
		千円	千円		千円	千円		千円	千円		千円	千円		千円	千円		千円
平成 26 年 3月	542,124	737,484,711	188,861,462	329,592	569,586,996	130,680,426	89,292	22,716,151	56,453,047	4,096	4,248,824	1,580,974	118,180	140,702,030	147,016	964	230,710
4月	539,414	727,495,245	187,038,991	327,793	561,717,241	129,449,432	89,033	22,440,473	55,943,669	4,073	4,193,362	1,558,027	117,559	138,917,322	87,863	956	226,846
5月	536,607	722,521,470	186,611,324	325,964	557,745,175	129,141,832	88,753	22,324,770	55,829,011	4,052	4,164,575	1,552,618	116,886	138,061,136	87,863	952	225,813
6月	533,987	717,942,177	186,224,165	324,304	554,108,554	128,883,840	88,467	22,213,213	55,707,379	4,028	4,132,372	1,545,083	116,252	137,265,676	87,863	936	222,361
7月	531,351	713,241,190	185,854,867	322,571	550,322,449	128,608,779	88,230	22,115,483	55,612,370	4,006	4,105,428	1,545,856	115,616	136,477,009	87,863	928	220,822
8月	529,285	709,557,816	185,555,922	321,212	547,338,649	128,411,530	88,014	22,033,132	55,516,768	3,993	4,089,884	1,539,761	115,142	135,876,681	87,863	924	219,470

第5表(続) 厚生年金保険 月別年金種別別年金受給者状況(旧共済組合計 旧法分)
(月末現在)

月 別	合 計		退 職 年 金					減 額 退 職 年 金					通 算 退 職 年 金				
			計	退 職		在 職		計	退 職		在 職		計	退 職		在 職	
	件数	年金額	件数	件数	年金額	件数	年金額	件数	件 数	年金額	件数	年金額	件数	件数	年金額	件数	年金額
		千円			千円		千円			千円		千円			千円		千円
平成 26 年 3月	196,454	400,648,800	102,257	102,038	251,334,192	219	286,314	47,527	47,455	98,428,926	72	73,415	6,150	6,150	2,897,664	—	—
4月	194,813	394,304,398	101,173	100,960	246,885,814	213	276,960	47,281	47,213	97,222,594	68	69,397	6,070	6,070	2,842,004	—	—
5月	193,170	390,792,034	100,134	99,922	244,294,868	212	275,883	47,026	46,959	96,670,097	67	68,627	5,991	5,991	2,803,879	—	—
6月	191,608	387,496,345	99,136	98,926	241,813,725	210	273,753	46,803	46,737	96,199,415	66	67,736	5,913	5,913	2,767,734	—	—
7月	190,029	384,108,931	98,110	97,900	239,269,935	210	273,305	46,569	46,504	95,681,133	65	66,646	5,854	5,854	2,739,241	—	—
8月	188,768	381,417,910	97,326	97,122	237,328,721	204	266,605	46,341	46,276	95,188,821	65	66,646	5,801	5,801	2,716,466	—	—

月 別	障 害 年 金					遺 族 年 金					通算遺族年金	
	計	職務上		職務外		計	職務上		職務外			
	件数	件数	年金額	件数	年金額	件数	件 数	年金額	件数	年金額	件数	年金額
			千円		千円			千円		千円		千円
平成 26 年 3月	1,761	54	61,448	1,707	2,661,486	37,795	238	213,886	37,557	44,460,759	964	230,710
4月	1,752	53	59,995	1,699	2,628,967	37,581	236	210,799	37,345	43,881,021	956	226,846
5月	1,739	52	58,836	1,687	2,607,088	37,328	236	210,785	37,092	43,576,158	952	225,813
6月	1,727	52	58,836	1,675	2,583,770	37,093	234	209,079	36,859	43,299,936	936	222,361
7月	1,711	51	57,581	1,660	2,563,650	36,857	234	209,079	36,623	43,027,540	928	220,822
8月	1,706	51	57,581	1,655	2,553,851	36,670	234	209,079	36,436	42,810,671	924	219,470

第5表(続) 厚生年金保険 月別年金種別別年金受給者状況(旧共済組合計 新法分)
(月末現在)

月 別	合 計			退 職 共 済 年 金										
				計						特 別 支 給				
							退 職		在 職		計		退 職	
	件数	年金額	(別掲)基礎年金額	件数	年金額	(別掲)基礎年金額	件数	年金額	件数	年金額	件数	年金額	件数	年金額
		千円	千円		千円	千円		千円		千円		千円		千円
平成 26 年 3月	345,670	336,835,911	188,861,462	262,950	239,282,635	187,133,473	259,450	236,944,747	3,500	2,337,888	1,907	1,781,397	1,614	1,447,071
4月	344,601	333,190,847	187,038,991	262,302	236,860,946	185,393,101	258,855	234,579,245	3,447	2,281,700	1,843	1,709,810	1,561	1,392,747
5月	343,437	331,729,436	186,611,324	261,566	235,956,591	184,970,844	258,219	233,750,187	3,347	2,206,404	1,758	1,629,539	1,491	1,329,398
6月	342,379	330,445,832	186,224,165	260,919	235,199,405	184,591,219	257,614	233,042,790	3,305	2,156,615	1,700	1,574,870	1,446	1,289,970
7月	341,322	329,132,259	185,854,867	260,268	234,407,671	184,221,149	256,997	232,285,316	3,271	2,122,355	1,619	1,494,639	1,377	1,224,869
8月	340,517	328,139,907	185,555,922	259,758	233,804,522	183,928,299	256,515	231,709,337	3,243	2,095,186	1,555	1,431,617	1,317	1,167,876

月 別	退 職 共 済 年 金															
	特 別 支 給		(再 掲) 繰 上 げ 支 給						本 来 支 給						(再掲)減額あり	
			計				退 職									
	在 職															
	件数	年金額	件数	年金額	件数	年金額	件数	年金額	件数	年金額	件数	年金額	(別掲)基礎年金額	件数	年金額	
		千円		千円		千円		千円		千円		千円		千円		
平成 26 年 3月	293	334,326	1,220	944,691	1,125	861,657	95	83,035	261,043	237,501,238	187,111,997	77,078	81,703,929			
4月	282	317,062	1,173	900,289	1,082	822,697	91	77,592	260,459	235,151,136	185,372,754	76,928	80,955,112			
5月	267	300,141	1,111	850,831	1,028	780,356	83	70,475	259,808	234,327,052	184,949,588	76,795	80,730,888			
6月	254	284,899	1,077	824,530	996	755,727	81	68,804	259,219	233,624,535	184,569,861	76,664	80,526,611			
7月	242	269,770	1,031	785,252	951	717,836	80	67,416	258,649	232,913,032	184,200,329	76,529	80,328,495			
8月	238	263,741	993	755,403	915	690,033	78	65,370	258,203	232,372,905	183,908,604	76,444	80,184,906			

月 別	退 職 共 済 年 金													
	退 年 相 当							通 退 相 当						
	計			退 職		在 職		計			退 職		在 職	
	件数	年金額	(別掲)基礎年金額	件数	年金額	件数	年金額	件数	年金額	(別掲)基礎年金額	件数	年金額	件数	年金額
		千円	千円		千円		千円		千円	千円		千円		千円
平成 26 年 3月	179,808	219,464,149	130,680,426	177,468	217,370,798	2,340	2,093,351	83,142	19,818,487	56,453,047	81,982	19,573,949	1,160	244,537
4月	179,339	217,262,476	129,449,432	177,024	215,216,289	2,315	2,046,187	82,963	19,598,469	55,943,669	81,831	19,362,956	1,132	235,513
5月	178,804	216,435,700	129,141,832	176,566	214,457,647	2,238	1,978,053	82,762	19,520,891	55,829,011	81,653	19,292,540	1,109	228,351
6月	178,365	215,753,925	128,883,840	176,168	213,825,395	2,197	1,928,530	82,554	19,445,480	55,707,379	81,446	19,217,395	1,108	228,085
7月	177,892	215,031,429	128,608,779	175,734	213,138,637	2,158	1,892,792	82,376	19,376,242	55,612,370	81,263	19,146,679	1,113	229,563
8月	177,545	214,487,857	128,411,530	175,407	212,622,895	2,138	1,864,962	82,213	19,316,666	55,516,768	81,108	19,086,442	1,105	230,224

月 別	障 害 共 済 年 金							遺 族 共 済 年 金						
	計			職務上		職務外		計			職務上		職務外	
	件数	年金額	(別掲)基礎年金額	件数	年金額	件数	年金額	件数	年金額	(別掲)基礎年金額	件数	年金額	件数	年金額
		千円	千円		千円		千円		千円	千円		千円		千円
平成 26 年 3月	2,335	1,525,891	1,580,974	129	108,551	2,206	1,417,340	80,385	96,027,385	147,016	263	219,808	80,122	95,807,578
4月	2,321	1,504,400	1,558,027	128	106,783	2,193	1,397,616	79,978	94,825,502	87,863	261	217,119	79,717	94,608,383
5月	2,313	1,498,652	1,552,618	128	106,776	2,185	1,391,876	79,558	94,274,193	87,863	262	217,367	79,296	94,056,826
6月	2,301	1,489,766	1,545,083	128	106,776	2,173	1,382,990	79,159	93,756,662	87,863	262	216,925	78,897	93,539,737
7月	2,295	1,484,198	1,545,856	128	106,506	2,167	1,377,692	78,759	93,240,390	87,863	262	216,483	78,497	93,023,908
8月	2,287	1,478,453	1,539,761	128	106,506	2,159	1,371,947	78,472	92,856,931	87,863	262	216,483	78,210	92,640,449

第6表 厚生年金保険 都道府県別保険料徴収状況

都道府県別	保 険 料 徴 収 状 況 (年 度 累 計)			
	徴収決定済額	収納済額	不納欠損額	収納未済額
	千円	千円	千円	千円
平成 26 年				
3月	25,463,336,358	24,986,359,088	36,863,166	440,114,105
4月	2,151,074,700	1,815,953,490	1,027,273	334,093,937
5月	2,871,846,029	2,151,423,829	2,432,542	717,989,658
6月	5,960,442,214	5,527,322,788	4,173,015	428,946,411
7月	8,659,918,713	8,222,739,827	6,156,124	431,022,762
8月	9,617,403,538	8,678,216,833	8,149,660	931,037,045
北海道	265,103,486	239,850,425	403,702	24,849,360
青森	53,746,197	48,503,736	100,853	5,141,608
岩手	55,329,580	50,513,373	113,430	4,702,776
宮城	119,452,670	107,465,529	95,065	11,892,075
秋田	41,441,166	38,763,568	31,516	2,646,082
山形	55,138,581	50,977,269	30,371	4,130,942
福島	97,163,039	88,541,571	70,944	8,550,524
茨城	127,178,824	116,530,801	103,776	10,544,247
栃木	94,144,275	86,003,623	42,107	8,098,545
群馬	99,707,779	93,875,858	96,690	5,735,231
埼玉県	263,804,947	242,164,701	261,990	21,378,256
千葉県	204,541,976	187,004,019	350,096	17,187,860
東京都	3,285,995,705	2,980,745,974	1,878,916	303,370,815
神奈川県	478,179,714	419,387,034	439,876	58,352,804
新潟	158,254,099	145,513,438	111,461	12,629,200
富山	74,731,086	69,942,861	70,242	4,717,983
石川	62,650,435	59,038,004	135,394	3,477,037
福井	44,241,105	41,319,354	18,624	2,903,128
山梨	38,578,778	35,676,629	72,945	2,829,203
長野	115,791,285	108,387,505	51,227	7,352,553
岐阜	111,125,107	101,923,013	95,261	9,106,833
静岡県	225,795,073	207,114,284	202,555	18,478,234
愛知	641,067,766	555,856,091	586,659	84,625,016
三重	86,830,395	78,386,665	60,852	8,382,878
滋賀	62,343,229	57,719,066	23,428	4,600,735
京都市	160,127,682	147,940,949	120,433	12,066,300
大阪府	919,122,577	798,901,102	560,533	119,660,943
兵庫県	273,876,707	249,663,751	334,449	23,878,507
奈良	40,410,293	36,810,250	54,611	3,545,432
和歌山	37,952,183	34,836,257	26,624	3,089,302
鳥取	24,074,090	22,646,864	944	1,426,282
島根	33,138,247	31,196,137	21,303	1,920,807
岡山	103,934,869	94,080,977	110,448	9,743,444
広島	184,015,600	161,428,296	316,883	22,270,421
山口	70,406,321	64,826,978	49,268	5,530,074
徳島	35,235,876	31,174,009	114,365	3,947,502
香川	59,565,881	55,380,817	81,604	4,103,460
愛媛	72,579,736	67,629,452	56,221	4,894,063
高知	34,020,799	31,029,449	32,586	2,958,764
福岡	301,298,207	271,870,836	321,268	29,106,102
佐賀	36,407,407	32,367,281	7,984	4,032,142
長崎	59,225,287	52,659,157	137,955	6,428,174
熊本	74,508,146	67,902,022	121,871	6,484,253
大宮	52,920,704	47,334,958	76,333	5,509,413
宮崎	53,518,034	49,202,539	45,228	4,270,267
鹿児島	72,676,061	65,187,301	61,299	7,427,461
沖縄	56,052,534	52,943,059	49,470	3,060,005

注 徴収決定済額は、前年度からの繰越額（4月分 283,101,255千円・5月分 95,731,283千円）を含む。

第7表 厚生年金保険 月別一時金状況

(厚生年金保険)

月 別	合 計		障 害 手 当 金		脱 退 手 当 金		脱 退 一 時 金	
	件 数	金 額	件 数	金 額	件 数	金 額	件 数	金 額
	千円		千円		千円		千円	
平成 26 年 3月	5,472	1,969,216	8	11,946	198	11,553	5,266	1,945,717
4月	8,343	3,032,588	10	12,460	219	13,559	8,114	3,006,570
5月	7,843	2,927,629	17	25,102	222	12,443	7,604	2,890,083
6月	5,393	2,013,128	11	15,517	156	10,742	5,226	1,986,868
7月	6,783	2,480,517	7	11,866	190	14,218	6,586	2,454,434
8月	5,965	2,165,492	20	29,867	140	7,145	5,805	2,128,481

第 8 表 国民年金 都道府県別適用状況

都道府県別		被 保 険 者 数														付加年金 被保険者数
		総 数			第 1 号 被 保 険 者			任 意 加 入 被 保 険 者			(再掲) 60～64歳 任意加入	(再掲) 65歳以上 任意加入	第 3 号 被 保 険 者			
合 計	男 子	女 子	合 計	男 子	女 子	合 計	男 子	女 子	合 計	男 子	女 子					
平成 26 年	3月	27,507,786	9,385,666	18,122,120	17,788,037	9,185,954	8,602,083	266,159	89,191	176,968	208,782	11,687	9,453,590	110,521	9,343,069	803,258
	4月	27,068,828	9,172,989	17,895,839	17,400,479	8,974,871	8,425,608	263,280	88,560	174,720	206,190	11,607	9,405,069	109,558	9,295,511	805,431
	5月	26,875,842	9,075,243	17,800,599	17,213,930	8,878,067	8,335,863	258,983	87,167	171,816	202,088	11,511	9,402,929	110,009	9,292,920	802,632
	6月	26,851,773	9,062,186	17,789,587	17,179,920	8,865,008	8,314,912	256,190	86,257	169,933	199,491	11,398	9,415,663	110,921	9,304,742	805,280
	7月	26,834,150	9,057,049	17,777,101	17,169,864	8,859,897	8,309,967	254,305	85,846	168,459	197,846	11,255	9,409,981	111,306	9,298,675	809,954
	8月	26,824,505	9,054,920	17,769,585	17,169,260	8,858,689	8,310,571	252,205	85,205	167,000	195,727	11,191	9,403,040	111,026	9,292,014	810,250
北 海 道	道 森 手 城 田	1,159,968	368,424	791,544	725,104	358,969	366,135	16,184	4,760	11,424	14,458	596	418,680	4,695	413,985	53,908
		277,257	105,309	171,948	198,072	103,177	94,895	1,988	794	1,194	1,698	129	77,197	1,338	75,859	7,585
		228,882	81,507	147,375	152,371	79,725	72,646	1,906	708	1,198	1,658	44	74,605	1,074	73,531	8,153
		478,467	161,293	317,174	305,420	158,684	146,736	3,188	1,084	2,104	2,558	149	169,859	1,525	168,334	13,897
	秋 田	180,798	65,474	115,324	122,407	64,040	58,367	1,194	465	729	993	64	57,197	969	56,228	5,200
山 福 茨 栃 群	形 島 城 木 馬	183,594	69,534	114,060	128,270	68,217	60,053	856	342	514	651	27	54,468	975	53,493	7,426
		365,080	132,032	233,048	245,756	129,834	115,922	2,043	848	1,195	1,642	123	117,281	1,350	115,931	9,584
		644,264	230,129	414,135	426,563	226,747	199,816	5,062	1,702	3,360	3,935	249	212,639	1,680	210,959	16,895
		423,356	145,109	278,247	273,429	142,895	130,534	2,489	934	1,555	1,837	170	147,438	1,280	146,158	11,391
		415,888	144,610	271,278	270,345	142,401	127,944	2,522	946	1,576	2,010	111	143,021	1,263	141,758	13,097
埼 千 東 神 新	玉 葉 京 川 潟	1,622,581	542,884	1,079,697	1,009,754	533,163	476,591	15,582	5,391	10,191	11,993	785	597,245	4,330	592,915	45,154
		1,354,525	447,641	906,884	833,271	439,416	393,855	14,778	4,465	10,313	11,217	597	506,476	3,760	502,716	47,294
		3,044,610	1,120,835	1,923,775	2,090,067	1,095,295	994,772	39,175	14,424	24,751	25,660	1,624	915,368	11,116	904,252	107,419
		2,027,953	645,786	1,382,167	1,223,432	632,774	590,658	22,603	7,268	15,335	16,634	796	781,918	5,744	776,174	60,055
		398,848	137,911	260,937	259,964	135,183	124,781	2,862	931	1,931	2,318	71	136,022	1,797	134,225	14,544
富 石 福 山 長	山 川 井 梨 野	170,583	56,671	113,912	106,476	55,662	50,814	1,351	443	908	1,104	30	62,756	566	62,190	6,946
		205,767	72,232	133,535	134,141	70,784	63,357	1,484	522	962	1,206	52	70,142	926	69,216	5,207
		130,496	45,837	84,659	84,917	45,035	39,882	775	277	498	617	34	44,804	525	44,279	3,626
		176,253	64,349	111,904	120,088	63,305	56,783	953	370	583	686	60	55,212	674	54,538	4,095
		398,409	137,588	260,821	257,337	134,860	122,477	2,876	1,074	1,802	2,185	79	138,196	1,654	136,542	12,604
岐 静 愛 三 滋	阜 岡 知 重 賀	418,279	131,137	287,142	256,213	128,817	127,396	2,960	957	2,003	2,350	96	159,106	1,363	157,743	11,563
		745,547	245,411	500,136	467,107	241,812	225,295	4,304	1,555	2,749	3,018	184	274,136	2,044	272,092	22,424
		1,618,053	484,706	1,133,347	941,431	476,699	464,732	10,874	3,431	7,443	8,303	406	665,748	4,576	661,172	37,651
		367,460	112,902	254,558	220,095	110,705	109,390	2,692	856	1,836	2,209	75	144,673	1,341	143,332	10,402
		288,594	87,764	200,830	167,645	85,983	81,662	1,733	547	1,186	1,324	44	119,216	1,234	117,982	7,948
京 大 兵 奈 和	都 阪 庫 良 山	557,577	192,439	365,138	367,265	187,048	180,217	6,148	2,050	4,098	4,843	358	184,164	3,341	180,823	16,802
		2,037,004	698,563	1,338,441	1,342,675	682,132	660,543	19,633	6,486	13,147	15,770	1,282	674,696	9,945	664,751	51,398
		1,214,933	375,606	839,327	736,701	366,613	370,088	12,258	3,756	8,502	9,776	540	465,974	5,237	460,737	35,672
		308,538	96,143	212,395	190,024	93,635	96,389	3,324	960	2,364	2,646	123	115,190	1,548	113,642	8,969
		218,749	75,821	142,928	146,575	74,178	72,397	1,688	589	1,099	1,389	100	70,486	1,054	69,432	6,052
鳥 島 岡 広 山	取 根 山 島 口	100,713	37,584	63,129	68,834	36,401	32,433	866	315	551	726	30	31,013	868	30,145	2,755
		105,018	36,977	68,041	68,620	35,936	32,684	706	239	467	594	20	35,692	802	34,890	2,247
		358,447	115,804	242,643	220,704	112,798	107,906	2,930	944	1,986	2,414	101	134,813	2,062	132,751	11,890
		565,732	175,030	390,702	339,888	170,910	168,978	5,395	1,670	3,725	4,419	208	220,449	2,450	217,999	16,721
		260,993	80,279	180,714	156,050	78,466	77,584	2,336	706	1,630	1,958	65	102,607	1,107	101,500	7,857
徳 香 愛 高 福	島 川 媛 知 岡	144,000	51,871	92,129	97,659	50,137	47,522	1,520	576	944	1,297	100	44,821	1,158	43,663	3,571
		181,921	60,112	121,809	113,190	58,604	54,586	1,442	466	976	1,171	61	67,289	1,042	66,247	5,204
		282,857	95,036	187,821	180,304	92,721	87,583	2,355	786	1,569	1,996	94	100,198	1,529	98,669	8,770
		137,025	55,921	81,104	100,973	53,623	47,350	1,683	688	995	1,470	96	34,369	1,610	32,759	4,199
		1,080,866	358,763	722,103	689,312	349,201	340,111	10,052	3,393	6,659	8,348	456	381,502	6,169	375,333	28,182
佐 長 熊 大 宮	賀 崎 本 分 崎	160,443	58,163	102,280	107,759	56,721	51,038	1,001	381	620	801	39	51,683	1,061	50,622	4,962
		286,605	102,504	184,101	194,472	100,173	94,299	2,467	932	1,535	2,055	127	89,666	1,399	88,267	8,430
		364,630	134,248	230,382	252,546	131,102	121,444	2,782	977	1,805	2,253	119	109,302	2,169	107,133	13,124
		216,902	69,467	147,435	133,909	67,560	66,349	1,986	659	1,327	1,683	125	81,007	1,248	79,759	5,686
		223,503	81,888	141,615	153,992	79,766	74,226	1,852	746	1,106	1,534	124	67,659	1,376	66,283	7,986
鹿 児 島 沖	島 縄	334,051	112,569	221,482	212,729	109,376	103,353	3,020	1,136	1,884	2,535	179	118,302	2,057	116,245	9,941
		358,486	153,057	205,429	275,404	147,406	127,998	4,327	1,656	2,671	3,785	249	78,755	3,995	74,760	5,764

第8表(続) 国民年金 都道府県別適用状況

都道府県別		資 格 取 得 者 数													
		総 数			第 1 号 被 保 険 者			(再掲) 資格取得届書の 提出者のうち、 学生と申告した者	(再掲) 20歳到達に よる新規加入	任 意 加 入 被 保 険 者			第 3 号 被 保 険 者		
合 計	男 子	女 子	合 計	男 子	女 子	合 計	男 子	女 子	合 計	男 子	女 子	合 計	男 子	女 子	
平成 26 年		503,229	194,356	308,873	403,108	188,210	214,898	30,445	55,252	7,258	2,503	4,755	92,863	3,643	89,220
3月		592,707	207,407	385,300	473,413	200,010	273,403	29,293	54,666	7,834	2,946	4,888	111,460	4,451	107,009
4月		549,175	192,537	356,638	423,379	185,362	238,017	32,421	54,897	6,171	2,262	3,909	119,625	4,913	114,712
5月		568,951	206,750	362,201	438,363	199,491	238,872	33,661	57,890	6,189	2,150	4,039	124,399	5,109	119,290
6月		550,672	207,419	343,253	441,059	200,590	240,469	33,615	58,029	6,893	2,468	4,425	102,720	4,361	98,359
7月		495,384	190,114	305,270	404,282	184,690	219,592	31,798	58,561	5,921	1,959	3,962	85,181	3,465	81,716
8月															
北海道	道	26,744	10,674	16,070	21,636	10,426	11,210	67	3,397	324	94	230	4,784	154	4,630
	青森	4,712	1,875	2,837	3,874	1,836	2,038	278	582	49	13	36	789	26	763
	手	4,371	1,725	2,646	3,466	1,670	1,796	423	312	58	22	36	847	33	814
	宮	10,055	3,978	6,077	8,278	3,907	4,371	302	1,225	83	30	53	1,694	41	1,653
	城	3,078	1,140	1,938	2,463	1,094	1,369	294	308	32	16	16	583	30	553
山形県	形	3,663	1,360	2,303	2,984	1,311	1,673	369	291	24	11	13	655	38	617
	島	8,226	3,156	5,070	6,899	3,080	3,819	484	912	79	33	46	1,248	43	1,205
	城	9,801	3,678	6,123	7,864	3,581	4,283	1,128	1,211	128	42	86	1,809	55	1,754
	木	7,132	2,671	4,461	5,677	2,611	3,066	909	845	58	16	42	1,397	44	1,353
	馬	6,932	2,699	4,233	5,468	2,631	2,837	596	900	62	24	38	1,402	44	1,358
千葉県	玉	26,880	10,576	16,304	21,870	10,320	11,550	1,695	3,989	375	123	252	4,635	133	4,502
	葉	24,401	9,533	14,868	19,964	9,325	10,639	1,504	3,321	322	80	242	4,115	128	3,987
	京	59,615	23,789	35,826	50,399	23,108	27,291	2,781	7,052	942	336	606	8,274	345	7,929
	神	36,299	13,760	22,539	29,587	13,414	16,173	216	6,661	491	170	321	6,221	176	6,045
	新	8,599	2,995	5,604	6,911	2,919	3,992	1,123	394	64	19	45	1,624	57	1,567
富山県	富	3,570	1,380	2,190	3,011	1,346	1,665	394	268	45	16	29	514	18	496
	山	4,392	1,766	2,626	3,664	1,715	1,949	473	386	42	17	25	686	34	652
	井	2,601	989	1,612	2,126	965	1,161	309	226	18	6	12	457	18	439
	山	3,592	1,529	2,063	3,017	1,498	1,519	238	512	19	11	8	556	20	536
	長	6,852	2,544	4,308	5,483	2,474	3,009	729	754	73	22	51	1,296	48	1,248
岐阜県	阜	7,619	2,977	4,642	6,267	2,895	3,372	793	606	85	30	55	1,267	52	1,215
	岡	13,567	5,161	8,406	11,133	5,055	6,078	1,447	1,187	111	32	79	2,323	74	2,249
	知	25,977	9,891	16,086	20,993	9,645	11,348	2,730	2,269	270	94	176	4,714	152	4,562
	重	7,539	2,784	4,755	6,237	2,730	3,507	559	692	65	22	43	1,237	32	1,205
	三	5,279	2,081	3,198	4,272	2,026	2,246	302	820	68	19	49	939	36	903
東京都	都	9,639	3,563	6,076	7,734	3,424	4,310	4	1,988	134	51	83	1,771	88	1,683
	阪	37,721	14,829	22,892	31,140	14,399	16,741	1,921	4,915	410	113	297	6,171	317	5,854
	庫	21,909	8,148	13,761	17,818	7,898	9,920	1,846	2,562	294	74	220	3,797	176	3,621
	良	3,948	1,351	2,597	3,051	1,286	1,765	457	75	70	22	48	827	43	784
	歌	3,109	1,196	1,913	2,567	1,162	1,405	279	422	46	15	31	496	19	477
鳥取県	取	2,201	823	1,378	1,741	785	956	199	185	25	11	14	435	27	408
	根	2,254	845	1,409	1,764	802	962	297	105	17	10	7	473	33	440
	山	7,168	2,643	4,525	5,758	2,546	3,212	381	928	101	30	71	1,309	67	1,242
	島	10,123	3,678	6,445	8,123	3,578	4,545	810	1,108	128	33	95	1,872	67	1,805
	口	4,359	1,533	2,826	3,447	1,472	1,975	393	450	57	20	37	855	41	814
徳島県	島	2,677	929	1,748	2,181	898	1,283	261	241	36	13	23	460	18	442
	川	3,289	1,206	2,083	2,527	1,147	1,380	405	306	25	13	12	737	46	691
	媛	4,563	1,716	2,847	3,629	1,639	1,990	477	103	49	24	25	885	53	832
	知	3,336	1,253	2,083	2,789	1,188	1,601	3	487	43	16	27	504	49	455
	福	21,295	8,046	13,249	17,412	7,783	9,629	1,715	2,076	233	84	149	3,650	179	3,471
佐賀県	賀	2,857	1,045	1,812	2,250	1,009	1,241	134	421	26	6	20	581	30	551
	崎	4,736	1,634	3,102	3,581	1,563	2,018	352	459	61	20	41	1,094	51	1,043
	本	7,060	2,514	4,546	5,512	2,402	3,110	578	569	55	16	39	1,493	96	1,397
	分	3,694	1,358	2,336	2,937	1,307	1,630	314	445	34	13	21	723	38	685
	崎	4,922	1,782	3,140	4,066	1,731	2,335	337	348	40	14	26	816	37	779
鹿児島県	島	7,018	2,754	4,264	5,764	2,667	3,097	391	604	65	25	40	1,189	62	1,127
	沖	6,010	2,557	3,453	4,948	2,422	2,526	101	644	85	38	47	977	97	880

注 「資格取得届書の提出者のうち、学生と申告した者」とは、当該月に国民年金第1号被保険者資格を取得した者の中で、資格取得届を自ら提出し、その際に学生であると申告した者をいう。

第 8 表 (続) 国民年金 都道府県別適用状況

都道府県別			資 格 喪 失 者 数											
			総 数			第 1 号 被 保 険 者			任 意 加 入 被 保 険 者			第 3 号 被 保 険 者		
			合 計	男 子	女 子	合 計	男 子	女 子	合 計	男 子	女 子	合 計	男 子	女 子
平成 26 年			498,308	184,912	313,396	393,873	178,480	215,393	8,471	2,656	5,815	95,964	3,776	92,188
3月			1,031,689	420,097	611,592	860,994	411,106	449,888	10,714	3,577	7,137	159,981	5,414	154,567
4月			742,176	290,287	451,889	609,943	282,170	327,773	10,468	3,655	6,813	121,765	4,462	117,303
5月			593,046	219,822	373,224	472,399	212,565	259,834	8,982	3,060	5,922	111,665	4,197	107,468
6月			568,324	212,570	355,754	451,142	205,715	245,427	8,780	2,879	5,901	108,402	3,976	104,426
7月			505,049	192,250	312,799	404,904	185,905	218,999	8,023	2,600	5,423	92,122	3,745	88,377
8月														
北海道	道	森手城田	26,539	10,547	15,992	20,983	10,204	10,779	551	166	385	5,005	177	4,828
			5,534	2,387	3,147	4,527	2,297	2,230	77	27	50	930	63	867
			5,454	2,339	3,115	4,449	2,276	2,173	67	24	43	938	39	899
青森県	宮	城田	10,855	4,445	6,410	9,009	4,350	4,659	79	35	44	1,767	60	1,707
			3,842	1,495	2,347	3,054	1,425	1,629	40	22	18	748	48	700
山形県	形	島城木馬	4,141	1,646	2,495	3,317	1,570	1,747	35	13	22	789	63	726
			8,292	3,247	5,045	6,671	3,148	3,523	83	30	53	1,538	69	1,469
			10,817	4,045	6,772	8,591	3,946	4,645	158	53	105	2,068	46	2,022
福島県	茨	栃馬	7,212	2,731	4,481	5,813	2,678	3,135	58	19	39	1,341	34	1,307
			7,355	2,802	4,553	5,949	2,738	3,211	91	29	62	1,315	35	1,280
埼玉県	玉	葉京川	27,412	10,598	16,814	21,883	10,314	11,569	476	153	323	5,053	131	4,922
			24,888	9,349	15,539	19,856	9,115	10,741	450	126	324	4,582	108	4,474
			59,890	23,752	36,138	50,891	23,090	27,801	1,059	381	678	7,940	281	7,659
千葉県	奈	川	35,194	12,953	22,241	28,120	12,573	15,547	756	234	522	6,318	146	6,172
			7,853	2,970	4,883	6,127	2,867	3,260	120	34	86	1,606	69	1,537
富山県	山	井梨野	3,524	1,288	2,236	2,762	1,248	1,514	40	15	25	722	25	697
			4,374	1,655	2,719	3,529	1,617	1,912	45	12	33	800	26	774
			2,558	998	1,560	2,005	965	1,040	33	11	22	520	22	498
石川県	福	山	3,445	1,458	1,987	2,823	1,437	1,386	26	7	19	596	14	582
			7,104	2,700	4,404	5,533	2,597	2,936	128	49	79	1,443	54	1,389
岐阜県	卓	岡知重賀	7,812	2,997	4,815	6,311	2,903	3,408	99	37	62	1,402	57	1,345
			13,362	5,009	8,353	10,511	4,878	5,633	148	52	96	2,703	79	2,624
			26,559	9,781	16,778	20,871	9,519	11,352	357	120	237	5,331	142	5,189
静岡県	愛	三	7,460	2,719	4,741	5,967	2,631	3,336	83	29	54	1,410	59	1,351
			5,069	1,855	3,214	3,930	1,788	2,142	65	17	48	1,074	50	1,024
東京都	都	阪庫良山	9,245	3,362	5,883	7,183	3,195	3,988	199	68	131	1,863	99	1,764
			37,854	14,423	23,431	30,866	13,933	16,933	608	197	411	6,380	293	6,087
			21,219	7,354	13,865	16,337	7,038	9,299	429	126	303	4,453	190	4,263
千葉県	奈	歌	4,737	1,630	3,107	3,636	1,557	2,079	83	19	64	1,018	54	964
			3,425	1,269	2,156	2,706	1,219	1,487	53	13	40	666	37	629
東京都	取	根山島口	2,527	1,024	1,503	2,042	978	1,064	57	17	40	428	29	399
			2,296	917	1,379	1,814	874	940	14	3	11	468	40	428
			7,011	2,587	4,424	5,523	2,488	3,035	89	24	65	1,399	75	1,324
岡山県	岡	島	10,525	3,741	6,784	8,222	3,629	4,593	170	40	130	2,133	72	2,061
			4,656	1,704	2,952	3,539	1,613	1,926	82	27	55	1,035	64	971
徳島県	島	川	2,750	987	1,763	2,188	933	1,255	48	20	28	514	34	480
			3,134	1,027	2,107	2,326	966	1,360	53	18	35	755	43	712
			5,075	1,902	3,173	3,970	1,827	2,143	75	23	52	1,030	52	978
愛媛県	媛	知岡	3,182	1,289	1,893	2,639	1,226	1,413	56	13	43	487	50	437
			20,980	7,668	13,312	16,561	7,358	9,203	323	98	225	4,096	212	3,884
佐賀県	賀	崎	3,319	1,255	2,064	2,638	1,203	1,435	35	10	25	646	42	604
			5,296	1,943	3,353	4,098	1,841	2,257	97	33	64	1,101	69	1,032
			7,525	2,826	4,699	6,059	2,710	3,349	86	26	60	1,380	90	1,290
熊本県	本	分崎	4,026	1,463	2,563	3,109	1,393	1,716	67	22	45	850	48	802
			5,110	2,011	3,099	4,079	1,928	2,151	66	25	41	965	58	907
鹿児島県	児	島	7,465	2,954	4,511	5,917	2,844	3,073	91	36	55	1,457	74	1,383
			7,147	3,148	3,999	5,970	2,978	2,992	118	47	71	1,059	123	936

注 任意加入被保険者の資格喪失には、第3号被保険者への切替の者も含まれている。

第8表(続) 国民年金 都道府県別適用状況

都道府県別		保険料免除・学生納付特例・若年者納付猶予被保険者数											
		免 除 者 数						学生納付特例者数		若年納付猶予者数			
(免除率)		法定免除	申請免除 (全額)	申請免除 (3/4)	申請免除 (半額)	申請免除 (1/4)	(特例率)		(猶予率)				
平成 26 年	3月	4, 422, 899	24. 9	1, 341, 292	2, 494, 536	304, 398	187, 817	94, 856	1, 763, 514	9. 9	460, 003	2. 6	
	4月	4, 497, 243	25. 8	1, 339, 810	2, 536, 958	318, 971	198, 990	102, 514	426, 612	2. 5	465, 214	2. 7	
	5月	4, 506, 000	26. 2	1, 337, 574	2, 538, 874	322, 932	201, 801	104, 819	798, 455	4. 6	464, 530	2. 7	
	6月	4, 564, 014	26. 6	1, 338, 149	2, 574, 225	332, 766	209, 133	109, 741	970, 445	5. 6	471, 877	2. 7	
	7月	2, 557, 093	14. 9	1, 339, 843	1, 194, 127	13, 525	6, 829	2, 769	1, 155, 557	6. 7	203, 720	1. 2	
	8月	3, 002, 008	17. 5	1, 341, 076	1, 524, 567	77, 502	41, 521	17, 342	1, 271, 248	7. 4	263, 042	1. 5	
海 道	道	183, 088	25. 2	92, 769	80, 446	5, 539	3, 179	1, 155	47, 993	6. 6	12, 121	1. 7	
	森	51, 834	26. 2	20, 184	27, 739	2, 473	1, 052	386	10, 876	5. 5	2, 588	1. 3	
	手	35, 865	23. 5	15, 917	17, 170	1, 720	794	264	8, 848	5. 8	2, 500	1. 6	
	城	49, 782	16. 3	23, 092	25, 174	945	423	148	20, 381	6. 7	4, 626	1. 5	
	秋 田	29, 895	24. 4	12, 612	14, 946	1, 452	651	234	8, 886	7. 3	2, 164	1. 8	
山 形	形	23, 475	18. 3	10, 860	10, 742	1, 085	554	234	9, 522	7. 4	2, 052	1. 6	
	島	42, 519	17. 3	19, 357	22, 643	305	155	59	15, 576	6. 3	3, 855	1. 6	
	城 木	64, 020	15. 0	24, 115	35, 141	2, 674	1, 418	672	29, 799	7. 0	5, 344	1. 3	
	群 馬	41, 797	15. 3	19, 056	20, 110	1, 430	809	392	19, 324	7. 1	3, 880	1. 4	
		42, 520	15. 7	16, 853	23, 028	1, 488	792	359	19, 265	7. 1	4, 358	1. 6	
奈 良	玉	121, 900	12. 1	58, 500	58, 656	2, 623	1, 460	661	74, 770	7. 4	16, 554	1. 6	
	葉	102, 547	12. 3	51, 316	47, 597	1, 963	1, 122	549	63, 157	7. 6	11, 057	1. 3	
	京	221, 803	10. 6	123, 005	93, 291	2, 838	1, 785	884	138, 094	6. 6	24, 533	1. 2	
	神	156, 461	12. 8	83, 786	65, 768	3, 708	2, 203	996	92, 928	7. 6	19, 395	1. 6	
	新 潟	47, 656	18. 3	23, 705	20, 379	2, 084	1, 053	435	21, 847	8. 4	5, 319	2. 0	
富 山	山	15, 703	14. 7	8, 248	6, 469	548	291	147	9, 653	9. 1	1, 272	1. 2	
	川	22, 282	16. 6	10, 163	10, 252	993	570	304	13, 728	10. 2	1, 948	1. 5	
	井	14, 078	16. 6	6, 372	7, 073	352	187	94	7, 166	8. 4	1, 720	2. 0	
	福	16, 942	14. 1	7, 783	9, 107	36	12	4	10, 959	9. 1	1, 750	1. 5	
	山 梨	40, 941	15. 9	19, 757	19, 420	1, 010	539	215	17, 373	6. 8	3, 672	1. 4	
岐 司	卓	37, 417	14. 6	15, 497	19, 153	1, 500	870	397	19, 422	7. 6	3, 271	1. 3	
	岡	56, 748	12. 1	31, 497	24, 306	522	277	146	31, 871	6. 8	5, 196	1. 1	
	知	128, 094	13. 6	56, 619	65, 814	3, 053	1, 769	839	63, 464	6. 7	13, 866	1. 5	
	重	35, 151	16. 0	16, 966	16, 100	1, 178	613	294	15, 900	7. 2	2, 735	1. 2	
	三 滋	28, 853	17. 2	11, 276	15, 134	1, 317	777	349	16, 643	9. 9	3, 484	2. 1	
京 都	都	82, 895	22. 6	30, 789	49, 542	1, 536	734	294	33, 346	9. 1	6, 741	1. 8	
	阪	268, 370	20. 0	116, 713	148, 503	1, 818	946	390	92, 169	6. 9	19, 213	1. 4	
	庫	154, 314	20. 9	59, 716	84, 254	5, 854	3, 291	1, 199	66, 669	9. 0	12, 838	1. 7	
	良	37, 769	19. 9	13, 913	22, 118	1, 015	507	216	18, 907	9. 9	3, 587	1. 9	
	山	37, 129	25. 3	11, 294	23, 711	1, 220	588	316	10, 680	7. 3	3, 140	2. 1	
鳥 取	取	16, 115	23. 4	7, 006	7, 885	670	399	155	5, 774	8. 4	1, 316	1. 9	
	根	13, 420	19. 6	7, 553	5, 146	423	207	91	6, 430	9. 4	611	0. 9	
	山	38, 602	17. 5	19, 816	16, 612	1, 255	631	288	19, 064	8. 6	2, 732	1. 2	
	島	64, 979	19. 1	31, 531	29, 451	2, 371	1, 121	505	29, 804	8. 8	5, 447	1. 6	
	口	35, 595	22. 8	14, 689	18, 793	1, 233	622	258	12, 633	8. 1	2, 989	1. 9	
徳 島	島	27, 623	28. 3	10, 043	15, 991	990	442	157	8, 675	8. 9	1, 966	2. 0	
	川	19, 494	17. 2	9, 133	9, 771	337	187	66	9, 027	8. 0	1, 306	1. 2	
	媛	44, 622	24. 7	18, 417	24, 054	1, 259	648	244	13, 275	7. 4	3, 515	1. 9	
	知	24, 148	23. 9	11, 792	11, 795	331	180	50	7, 173	7. 1	1, 678	1. 7	
	福 岡	167, 199	24. 3	68, 067	88, 227	6, 183	3, 403	1, 319	60, 082	8. 7	12, 574	1. 8	
佐 賀	賀	25, 207	23. 4	8, 933	14, 338	1, 122	580	234	9, 049	8. 4	2, 144	2. 0	
	長	50, 688	26. 1	21, 619	26, 183	1, 720	825	341	13, 885	7. 1	3, 007	1. 5	
	熊	60, 149	23. 8	23, 401	33, 813	1, 731	889	315	18, 697	7. 4	5, 112	2. 0	
	本	32, 111	24. 0	13, 522	17, 213	737	448	191	11, 180	8. 3	2, 775	2. 1	
	分 崎	42, 283	27. 5	15, 066	24, 417	1, 612	872	316	10, 690	6. 9	2, 799	1. 8	
鹿 児	島	56, 417	26. 5	24, 824	30, 746	527	243	77	12, 678	6. 0	3, 500	1. 6	
	沖 縄	91, 508	33. 2	23, 934	66, 346	722	403	103	13, 916	5. 1	4, 792	1. 7	

第9表 国民年金 都道府県別年金受給権者状況 (総計)
(月末現在)

都道府県別	合 計		老 齢 年 金							通 算 老 齢 年 金				障 害 年 金		遺 族 年 金	
			件 数					5 年 年 金 以 外	5 年 年 金	年金額	件 数						
	件数	年金額	合 計	(再掲)基礎のみ・旧国年			合計				繰上げ	本来					
				繰上げ	本 来	繰下げ											
				千円		千円							千円		千円		
平成 26 年 3月	31,963,668	21,007,190,448	28,967,893	28,949,095	3,043,973	4,739,546	102,165	18,798	18,960,277,335	801,787	323,747	478,040	177,904,090	1,930,845	1,675,243,151	263,143	193,765,873
4月	32,022,084	20,899,043,443	29,063,940	29,045,331	3,028,378	4,741,885	102,268	18,609	18,893,029,184	794,200	320,444	473,756	175,056,359	1,932,519	1,661,889,664	231,425	169,068,236
5月	32,124,718	20,978,452,657	29,170,749	29,152,359	3,011,788	4,744,214	102,372	18,390	18,970,808,106	785,858	316,774	469,084	173,332,513	1,934,708	1,663,693,167	233,403	170,618,871
6月	32,193,228	21,033,755,732	29,242,845	29,224,636	2,995,763	4,745,202	102,371	18,209	19,024,438,861	778,139	313,395	464,744	171,718,357	1,936,475	1,665,157,965	235,769	172,440,549
7月	32,290,817	21,109,143,298	29,341,569	29,323,529	2,980,966	4,746,912	102,385	18,040	19,096,238,976	770,705	310,161	460,544	170,156,873	1,939,842	1,668,047,531	238,701	174,699,917
8月	32,372,259	21,172,365,798	29,424,683	29,406,780	2,968,576	4,747,393	102,376	17,903	19,157,016,412	764,501	307,430	457,071	168,847,280	1,942,399	1,670,224,158	240,676	176,277,949
北 海 道	1,489,799	966,141,844	1,333,227	1,332,619	74,381	296,883	5,470	608	854,793,970	33,728	9,317	24,411	7,884,987	111,764	95,370,676	11,080	8,092,210
	398,016	247,066,141	358,984	358,812	72,657	54,790	1,033	172	218,007,564	6,614	3,863	2,751	1,349,937	28,606	25,063,190	3,812	2,645,450
	396,983	260,520,385	356,126	355,943	61,003	65,478	1,442	183	230,603,331	8,083	4,036	4,047	1,689,960	28,786	25,428,811	3,988	2,798,282
	584,327	374,926,903	530,474	530,286	90,854	75,824	1,579	188	336,868,887	11,762	6,047	5,715	2,452,041	36,302	31,388,772	5,789	4,217,204
	354,444	224,724,924	323,102	323,015	61,259	49,261	893	87	203,066,720	7,709	4,509	3,200	1,625,219	20,890	18,091,058	2,743	1,941,927
山 形 県	363,519	234,594,075	328,843	328,685	65,803	40,092	925	158	211,803,801	10,199	5,838	4,361	2,000,187	21,693	18,804,533	2,784	1,985,554
	550,329	353,572,360	498,597	498,343	93,520	67,242	1,076	254	318,360,869	12,842	7,060	5,782	2,519,669	33,848	29,055,105	5,042	3,636,717
	747,725	479,897,170	689,421	689,126	136,274	94,245	2,277	295	438,934,176	13,108	7,071	6,037	2,799,663	38,986	33,711,877	6,210	4,451,454
	511,743	329,317,882	467,391	467,208	86,576	57,758	1,316	183	298,293,488	10,305	5,919	4,386	2,060,092	29,999	26,026,457	4,048	2,937,846
	537,843	355,037,518	490,834	490,547	70,121	64,968	1,659	287	322,178,966	12,058	6,563	5,495	2,476,452	30,765	27,339,288	4,186	3,042,811
埼 玉 県	1,658,862	1,073,311,753	1,540,887	1,540,191	163,418	193,326	4,387	696	991,157,380	26,282	11,999	14,283	5,634,498	79,792	67,580,229	11,901	8,939,647
	1,486,907	969,291,481	1,376,259	1,375,996	154,360	210,468	4,980	763	891,435,974	25,375	10,385	14,990	5,634,880	74,624	64,309,317	10,649	7,911,311
	2,767,809	1,785,269,347	2,534,772	2,531,311	184,155	446,048	16,242	3,461	1,628,517,415	66,956	17,603	49,353	16,188,612	148,313	127,211,866	17,768	13,351,454
	2,005,380	1,316,140,842	1,845,379	1,844,652	123,320	288,972	7,105	727	1,205,746,694	41,303	14,622	26,681	9,673,519	105,472	90,728,037	13,226	9,992,592
	685,135	455,773,695	619,649	619,408	88,272	79,405	1,704	241	412,733,016	18,586	10,657	7,929	3,666,576	41,550	35,484,829	5,350	3,889,274
富 山 県	320,006	220,254,420	290,755	290,638	24,164	37,580	816	117	201,739,423	9,790	4,587	5,203	2,127,397	17,139	14,709,488	2,322	1,678,112
	311,191	212,314,854	280,991	280,849	21,136	38,639	674	142	192,114,830	8,442	3,216	5,226	1,931,681	19,411	16,582,836	2,347	1,685,506
	220,646	149,363,059	198,551	198,372	21,053	23,050	391	179	135,770,403	7,765	4,194	3,571	1,613,706	12,614	10,740,382	1,716	1,238,568
	238,869	152,370,428	217,136	217,008	43,100	27,377	598	128	137,568,683	5,632	3,164	2,468	1,168,622	14,192	12,246,864	1,909	1,386,259
	635,221	428,597,687	569,727	569,392	57,572	78,007	1,469	335	387,123,840	21,914	9,469	12,445	4,600,988	39,337	33,740,135	4,243	3,132,723
岐 阜 県	561,781	377,292,776	513,457	513,336	55,175	77,741	1,455	121	345,286,668	13,868	5,731	8,137	2,972,300	30,119	25,885,945	4,337	3,147,863
	1,013,251	677,262,312	923,669	923,197	97,492	113,095	2,810	472	619,063,553	26,647	12,672	13,975	5,508,488	55,750	47,486,087	7,185	5,204,185
	1,699,533	1,124,962,439	1,567,164	1,566,660	121,330	223,910	5,952	504	1,035,072,304	32,985	13,049	19,936	7,077,702	86,320	73,189,272	13,064	9,623,161
	497,480	336,698,257	452,790	452,676	38,216	77,653	1,083	114	306,767,524	12,641	4,634	8,007	2,856,925	28,575	24,566,590	3,474	2,507,218
	340,315	227,848,913	308,861	308,714	30,560	37,257	591	147	207,211,159	9,352	4,457	4,895	2,021,453	19,489	16,715,041	2,613	1,901,259
京 都 府	679,273	438,420,467	616,533	616,167	45,017	107,896	2,376	366	395,896,963	17,048	5,557	11,491	3,932,274	41,322	35,393,738	4,370	3,197,492
	2,093,773	1,336,344,991	1,912,222	1,911,230	120,480	298,482	6,782	992	1,208,074,897	41,378	16,226	25,152	9,096,313	125,765	108,435,990	14,408	10,737,792
	1,410,659	921,549,148	1,287,806	1,287,206	88,983	215,745	4,821	600	840,217,084	36,058	13,458	22,600	8,135,947	76,738	65,728,580	10,057	7,467,538
	378,950	245,274,300	347,461	347,160	41,445	66,712	1,424	301	223,821,394	8,464	4,058	4,406	1,830,225	20,567	17,804,382	2,458	1,818,299
	299,608	189,533,109	270,564	270,203	43,855	51,616	900	361	169,377,119	7,162	3,837	3,325	1,469,991	19,748	17,183,168	2,134	1,502,830
鳥 取 県	168,364	113,004,094	150,180	150,103	14,863	22,951	262	77	101,600,131	6,111	2,388	3,723	1,287,821	10,868	9,245,708	1,205	870,435
	224,974	152,738,203	200,481	200,355	20,163	32,531	455	126	136,713,542	7,865	2,965	4,900	1,769,272	15,087	13,149,755	1,541	1,105,635
	536,308	366,593,672	482,438	482,055	26,334	79,304	1,115	383	332,167,873	18,420	5,305	13,115	4,155,423	31,740	27,531,831	3,710	2,738,545
	750,340	506,586,268	677,166	676,840	27,914	113,866	1,622	326	459,760,405	23,834	5,956	17,878	5,541,910	44,245	37,521,162	5,095	3,762,791
	436,209	295,640,125	395,548	395,370	20,096	78,988	803	178	268,489,105	12,493	3,119	9,374	2,966,741	25,315	22,096,271	2,853	2,088,008
徳 島 県	226,736	146,443,843	202,592	202,367	26,667	32,785	551	225	130,010,053	6,778	3,479	3,299	1,306,248	15,897	14,072,771	1,469	1,054,771
	284,931	194,730,897	256,531	256,284	13,099	47,167	697	247	176,927,343	10,073	2,628	7,445	2,291,323	16,315	14,053,942	2,012	1,458,289
	423,547	278,418,406	378,516	378,259	39,737	67,830	1,097	257	248,350,980	12,382	5,587	6,795	2,488,355	29,517	25,320,958	3,132	2,258,112
	235,852	151,022,539	210,738	210,536	20,407	42,133	649	202	134,325,007	7,047	2,689	4,358	1,546,406	16,485	14,024,688	1,582	1,126,438
	1,219,125	791,322,561	1,094,522	1,093,904	73,227	197,601	3,341	618	704,820,210	30,747	10,268	20,479	7,030,863	84,245	72,440,716	9,611	7,030,772
佐 賀 県	232,027	15															

(新規裁定)

都道府県別		合 計		老 齢 年 金						通 算 老 齢 年 金				障 害 年 金		遺 族 年 金			
				件 数					年金額	件 数			年金額						
		合 計	5 年 年 金 以 外			5 年年金	合計	繰上げ		本来									
			件数	年金額	(再 掲) 基 礎 の み ・ 旧 国 年														
		繰上げ			本 来	繰下げ													
		千円						千円				千円		千円		千円			
平成 26 年 3月		45,093	29,830,213	35,579	35,579	2,346	17,096	290	—	22,139,758	149	—	149	23,220	6,596	5,653,276	2,769	2,013,959	
4月		42,136	27,464,656	33,627	33,627	2,454	15,377	350	—	20,648,429	145	—	145	12,148	6,047	5,126,047	2,317	1,678,032	
5月		47,969	31,122,288	38,101	38,101	3,061	16,679	372	—	23,202,474	152	—	152	20,397	7,099	6,007,135	2,617	1,892,281	
6月		43,328	28,186,088	33,933	33,933	2,330	15,179	281	—	20,660,541	140	—	140	12,831	6,492	5,491,493	2,763	2,021,223	
7月		48,889	31,797,809	37,322	37,322	2,712	16,111	287	—	22,533,112	239	—	239	29,462	7,890	6,705,540	3,438	2,529,695	
8月		37,082	24,317,057	28,045	28,045	1,814	12,383	234	—	17,036,088	185	—	185	16,515	6,403	5,430,561	2,449	1,833,892	
北 海 道	森田	2,040	1,321,088	1,561	1,561	69	678	8	—	945,068	10	—	10	1,014	360	297,020	109	77,985	
		567	368,321	422	422	52	140	1	—	246,209	3	—	3	641	101	88,852	41	32,619	
		439	296,378	314	314	28	314	2	—	198,707	3	—	3	233	73	64,196	49	33,243	
		773	499,275	597	597	64	212	6	—	364,167	5	—	5	148	118	98,864	53	36,095	
		442	274,892	354	354	41	174	—	—	206,613	2	—	2	101	55	49,142	31	19,036	
山 福 茨 栃 群	形島城木馬	381	250,086	302	302	44	93	4	—	187,801	3	—	3	319	50	43,704	26	18,261	
		593	392,059	435	435	39	159	2	—	264,179	2	—	2	168	91	78,311	65	49,401	
		929	624,469	713	713	79	310	6	—	448,508	5	—	5	629	153	131,778	58	43,554	
		652	419,863	513	513	60	166	4	—	303,287	1	—	1	40	93	82,013	45	34,522	
		554	368,904	412	412	43	150	2	—	252,659	2	—	2	277	96	83,829	44	32,139	
埼 千 東 奈 神 新	玉葉京川湯	1,917	1,250,070	1,508	1,508	89	659	13	—	917,428	4	—	4	413	294	247,839	111	84,390	
		1,846	1,226,288	1,410	1,410	113	618	12	—	866,047	5	—	5	604	319	274,105	112	85,532	
		3,092	1,967,167	2,384	2,384	133	1,040	30	—	1,388,670	7	—	7	555	485	411,858	216	166,084	
		2,367	1,561,149	1,733	1,733	62	812	18	—	1,055,018	13	—	13	1,857	467	389,594	154	114,680	
		646	435,452	468	468	46	189	4	—	294,252	3	—	3	177	119	99,983	56	41,040	
富 石 福 山 長	山川井梨野	263	179,137	194	194	13	87	1	—	126,278	4	—	4	344	51	41,790	14	10,725	
		314	219,725	235	235	14	115	2	—	153,882	2	—	2	111	61	52,988	16	12,744	
		202	139,375	142	142	7	69	3	—	92,676	2	—	2	277	37	31,608	21	14,814	
		297	191,454	229	229	30	81	—	—	140,307	2	—	2	74	43	34,612	23	16,461	
		511	346,573	336	336	18	148	5	—	209,531	6	—	6	637	124	103,506	45	32,899	
岐 静 愛 三 滋	阜岡知重賀	546	368,902	431	431	27	242	5	—	281,298	5	—	5	498	67	55,846	43	31,260	
		994	680,675	735	735	74	320	4	—	470,496	3	—	3	125	179	152,477	77	57,577	
		1,866	1,249,174	1,401	1,401	83	724	17	—	870,302	7	—	7	777	303	258,697	155	119,399	
		562	396,700	401	401	24	205	3	—	262,351	—	—	—	—	117	100,884	44	33,466	
		333	223,173	234	234	9	94	2	—	141,791	2	—	2	151	68	58,800	29	22,431	
京 大 兵 奈 和 歌	都阪庫良山	900	568,927	701	701	30	318	10	—	410,681	2	—	2	198	145	122,491	52	35,557	
		2,538	1,602,708	1,984	1,984	65	894	12	—	1,157,652	14	—	14	915	404	343,433	136	100,708	
		1,625	1,059,057	1,261	1,261	59	585	12	—	759,989	2	—	2	166	277	235,742	85	63,160	
		505	335,374	407	407	22	231	4	—	254,848	—	—	—	—	80	66,858	18	13,668	
		460	300,368	381	381	41	190	2	—	236,251	2	—	2	87	62	52,310	15	11,720	
鳥 島 岡 広 山	取根山島口	181	125,845	123	123	4	53	—	—	77,752	1	—	1	149	41	35,558	16	12,387	
		188	127,954	121	121	9	43	3	—	75,340	2	—	2	96	51	43,407	14	9,112	
		526	344,153	388	388	16	150	5	—	236,853	8	—	8	814	87	73,663	43	32,823	
		759	519,314	567	567	22	289	—	—	361,441	2	—	2	225	132	111,463	58	46,185	
		444	288,905	344	344	20	149	4	—	213,232	7	—	7	642	62	51,450	31	23,581	
徳 香 愛 高 福	島川媛知岡	216	135,278	163	163	8	76	—	—	99,362	12	—	12	1,070	30	26,111	11	8,734	
		251	172,865	189	189	3	90	2	—	121,125	—	—	—	—	45	37,923	17	13,816	
		398	269,181	302	302	25	154	2	—	194,128	4	—	4	166	67	54,851	25	20,036	
		265	162,349	217	217	18	88	1	—	125,929	2	—	2	22	36	29,454	10	6,945	
		1,434	929,967	1,057	1,057	42	482	5	—	621,034	6	—	6	212	271	231,267	100	77,454	
佐 長 熊 大 宮	賀崎本分崎	282	188,286	217	217	32	79	2	—	135,021	—	—	—	—	46	39,676	19	13,590	
		455	306,022	336	336	23	157	2	—	209,608	2	—	2	128	83	69,756	34	26,529	
		633	418,018	465	465	36	208	4	—	285,296	8	—	8	555	145	121,586	15	10,582	
		358	232,424	259	259	14	113	2	—	155,789	6	—	6	542	76	63,069	17	13,024	
		363	244,918	261	261	22	114	2	—	161,147	1	—	1	102	73	62,738	28	20,930	
鹿 沖 そ の	児島縄他	548	369,467	365	365	14	150	4	—	220,313	3	—	3	258	145	122,289	35	26,608	
		545	338,221	402	402	28	184	2	—	216,684	—	—	—	—	121	103,171	22	18,367	
		82	27,111	71	71	—	17	—	—	19,089	—	—	—	—	—	—	11	8,021	

第9表(続) 国民年金 都道府県別年金受給権者状況 (総計)
(失 権)

都道府県別	合 計		老 齢 年 金							通 算 老 齢 年 金				障 害 年 金		遺 族 年 金	
			件 数					5 年 年 金 以 外	5 年年金	年金額	件 数						
	件数	年金額	合 計	(再掲)基礎のみ・旧国年			合計				繰上げ	本来					
				繰上げ	本 来	繰下げ											
				千円		千円							千円		千円		千円
平成 26 年 3月	93,302	55,484,706	78,557	78,356	17,673	13,732	246	201	48,441,614	8,492	3,652	4,840	1,781,701	5,449	4,811,019	804	450,372
4月	114,770	70,899,361	75,903	75,714	16,134	12,462	224	189	47,073,608	7,874	3,362	4,512	1,632,196	4,964	4,371,294	26,029	17,822,263
5月	97,167	57,878,247	82,112	81,893	17,408	13,533	236	219	50,700,458	8,576	3,707	4,869	1,767,052	5,549	4,870,028	930	540,709
6月	93,432	56,096,377	79,340	79,160	15,995	12,836	247	180	49,276,492	7,925	3,411	4,514	1,642,747	5,373	4,709,921	794	467,218
7月	94,554	56,935,939	80,445	80,275	15,783	12,681	234	170	50,104,961	7,830	3,303	4,527	1,622,603	5,205	4,563,047	1,074	645,329
8月	78,203	47,053,162	66,146	66,009	13,012	10,880	204	137	41,100,300	6,503	2,772	3,731	1,348,054	4,649	4,062,915	905	541,893
北 海 道	3,648	2,213,970	3,038	3,031	380	795	9	7	1,885,857	284	91	193	61,064	267	231,847	59	35,202
	956	536,828	809	808	285	115	3	1	446,686	49	27	22	8,929	81	71,815	17	9,398
	914	529,239	767	766	260	152	6	1	446,339	61	37	24	12,287	68	59,743	18	10,870
	1,425	826,131	1,218	1,218	402	164	1	—	711,712	93	44	49	17,731	98	86,151	16	10,536
山 形 県	925	519,267	779	776	290	115	—	3	448,572	79	46	33	15,941	58	49,232	9	5,523
	907	533,331	768	767	266	100	3	1	462,094	71	44	27	14,669	61	52,668	7	3,899
	1,401	795,112	1,183	1,179	400	146	2	4	688,500	120	68	52	23,552	88	77,338	10	5,723
	1,802	1,035,020	1,564	1,559	583	204	10	5	915,752	123	71	52	24,374	90	79,079	25	15,815
山 梨 県	1,271	741,120	1,081	1,081	367	144	3	—	642,612	95	63	32	17,824	81	72,773	14	7,910
	1,301	771,981	1,093	1,090	289	157	3	3	668,758	107	57	50	20,045	74	66,065	27	17,114
	3,609	2,149,017	3,166	3,162	639	350	6	4	1,932,727	229	126	103	42,385	170	147,347	44	26,560
	3,245	2,014,825	2,801	2,795	502	341	9	6	1,782,890	221	99	122	46,093	195	171,110	28	14,733
千 葉 県	6,829	4,240,550	5,916	5,902	674	1,050	29	14	3,794,462	522	141	381	115,274	351	309,412	40	21,402
	4,543	2,813,199	3,948	3,943	430	552	11	5	2,536,961	360	135	225	78,598	204	178,145	31	19,495
	1,709	991,038	1,433	1,429	469	191	4	4	852,956	142	90	52	27,467	109	95,504	25	15,111
	715	445,625	581	581	107	77	3	—	378,816	71	35	36	14,054	48	42,858	15	9,897
富 山 県	671	401,751	574	573	124	107	1	1	362,530	68	32	36	14,425	25	22,271	4	2,526
	494	291,702	407	406	97	38	—	1	258,327	62	37	25	13,901	21	17,800	4	1,674
	595	334,192	502	499	184	62	3	3	289,510	51	32	19	9,642	32	29,170	10	5,870
	1,523	901,956	1,243	1,239	299	224	2	4	777,757	167	78	89	31,490	95	81,676	18	11,034
岐 玉 県	1,292	794,850	1,093	1,091	233	152	2	2	696,127	103	37	66	22,322	68	60,289	28	16,112
	2,483	1,481,778	2,078	2,073	479	282	7	5	1,298,936	232	108	124	42,532	145	123,340	28	16,971
	3,600	2,206,207	3,016	3,010	454	430	13	6	1,919,674	288	117	171	57,092	199	170,501	97	58,940
	1,411	856,256	1,150	1,147	197	221	3	3	734,686	156	57	99	33,661	94	82,003	11	5,906
滋 賀 県	796	492,601	681	680	140	75	—	1	439,144	65	40	25	11,436	45	39,882	5	2,140
	1,621	985,158	1,376	1,370	167	244	4	6	872,199	148	52	96	31,728	84	73,798	13	7,433
	5,280	3,254,402	4,639	4,636	499	560	11	3	2,932,602	348	135	213	72,056	253	224,633	40	25,111
	3,262	1,940,175	2,771	2,767	406	460	7	4	1,737,768	329	131	198	69,760	138	119,765	24	12,882
京 都 府	952	579,739	819	816	148	150	2	3	512,322	72	29	43	16,986	53	46,305	8	4,125
	784	452,607	660	660	180	110	1	—	385,618	62	34	28	13,003	57	51,550	5	2,436
	365	213,549	293	293	69	54	1	—	183,027	48	18	30	10,498	21	18,625	3	1,401
	568	345,987	486	485	115	79	1	1	309,595	51	24	27	10,184	25	21,341	6	4,867
島 根 県	1,197	734,126	977	974	169	209	5	3	631,937	138	49	89	32,854	77	66,553	5	2,782
	1,820	1,122,740	1,486	1,484	155	300	4	2	970,154	196	49	147	40,281	116	97,763	22	14,542
	1,157	728,360	965	964	110	241	2	1	628,424	102	18	84	25,377	72	63,948	18	10,611
	627	371,019	517	517	143	84	2	—	310,684	54	26	28	10,156	52	47,990	4	2,189
徳 島 県	726	455,135	581	579	67	134	3	2	384,415	85	21	64	21,295	50	42,989	10	6,437
	1,064	599,276	834	831	201	156	1	3	500,997	139	71	68	24,570	66	58,783	25	14,927
	657	399,220	549	548	101	116	—	1	336,132	46	19	27	9,549	58	51,232	4	2,307
	3,076	1,869,957	2,582	2,577	354	479	8	5	1,618,081	258	96	162	56,814	208	179,066	28	15,995
佐 賀 県	638	379,120	508	508	155	88	—	—	310,962	58	30	28	13,130	50	41,985	22	13,043
	1,113	655,203	929	925	234	166	2	4	557,909	91	36	55	18,361	77	67,633	16	11,300
	1,284	739,136	1,053	1,051	331	202	3	2	622,717	122	70	52	24,202	94	83,608	15	8,609
	873	511,802	726	723	184	138	3	3	437,438	76	41	35	14,375	60	52,970	11	7,019
大 宮 市	841	494,601	680	678	154	176	6	2	411,883	85	32	53	18,325	66	57,819	10	6,574
	1,433	833,803	1,137	1,129	352	221	5	8	681,813	154	76	78	33,503	124	107,202	18	11,286
	771	462,577	660	660	168	263	—	—	383,315	22	3	19	4,263	81	69,342	8	5,657
	29	7,925	29	29	—	6	—	—	7,925	—	—	—	—	—	—	—	—

第9表(続) 国民年金 都道府県別年金受給権者状況 (旧法拠出制年金)
(月末現在)

(新規裁定)

都道府県別		合 計		老 齢 年 金		通算老齢年金		障 害 年 金		遺 族 年 金		合 計		老 齢 年 金		通算老齢年金		障 害 年 金		遺 族 年 金	
		件数	年金額	件数	年金額	件数	年金額	件数	年金額	件数	年金額	件数	年金額	件数	年金額	件数	年金額	件数	年金額	件数	年金額
		千円	千円	千円	千円	千円	千円	千円	千円	千円	千円	千円	千円	千円	千円	千円	千円	千円	千円	千円	千円
平成 26 年	3月	2, 155, 095	856, 215, 642	1, 253, 688	603, 332, 041	801, 787	177, 904, 090	71, 326	62, 296, 394	28, 294	12, 683, 118	336	110, 502	4	2, 075	149	23, 220	1	779	182	84, 428
	4月	2, 131, 805	841, 061, 225	1, 238, 732	592, 118, 379	794, 200	175, 056, 359	70, 839	61, 413, 371	28, 034	12, 473, 117	314	90, 823	3	1, 654	145	12, 148	2	1, 739	164	75, 282
	5月	2, 106, 535	831, 300, 332	1, 222, 653	584, 692, 533	785, 858	173, 332, 513	70, 293	60, 938, 618	27, 731	12, 336, 668	334	102, 046	7	3, 026	152	20, 397	2	1, 546	173	77, 078
	6月	2, 083, 448	822, 380, 957	1, 207, 987	577, 911, 974	778, 139	171, 718, 357	69, 786	60, 499, 342	27, 536	12, 251, 285	299	86, 086	4	2, 024	140	12, 831	—	—	155	71, 231
	7月	2, 061, 134	813, 779, 081	1, 193, 784	571, 361, 085	770, 705	170, 156, 873	69, 326	60, 105, 243	27, 319	12, 155, 880	462	134, 995	13	6, 329	239	29, 462	6	5, 052	204	94, 151
	8月	2, 042, 429	806, 506, 566	1, 181, 911	565, 852, 482	764, 501	168, 847, 280	68, 925	59, 754, 971	27, 092	12, 051, 833	326	81, 335	5	2, 156	185	16, 515	3	2, 318	133	60, 345
北 海 道	道 森 手 城 田	91, 802	39, 644, 964	52, 629	27, 624, 157	33, 728	7, 884, 987	4, 028	3, 495, 105	1, 417	640, 715	20	5, 980	—	—	10	1, 014	1	773	9	4, 193
		26, 750	10, 379, 602	17, 819	7, 369, 286	6, 614	1, 349, 937	1, 447	1, 291, 214	870	369, 165	3	641	—	—	3	641	—	—	—	—
		30, 800	12, 538, 873	20, 276	8, 981, 415	8, 083	1, 689, 960	1, 812	1, 590, 896	629	276, 601	8	2, 582	—	—	3	233	—	—	5	2, 349
		37, 592	14, 458, 212	23, 556	10, 308, 917	11, 762	2, 452, 041	1, 596	1, 389, 717	678	307, 536	8	1, 531	—	—	5	148	—	—	3	1, 384
	秋	26, 638	10, 170, 750	17, 314	7, 375, 229	7, 709	1, 625, 219	1, 063	924, 878	552	245, 424	10	3, 435	—	—	2	101	—	—	8	3, 335
山 福 茨 栃 群	形 島 城 木 馬	31, 669	11, 922, 052	19, 724	8, 589, 873	10, 199	2, 000, 187	1, 285	1, 118, 821	461	213, 172	8	2, 831	1	396	3	319	—	—	4	2, 116
		42, 911	16, 499, 348	27, 735	12, 194, 758	12, 842	2, 519, 669	1, 698	1, 495, 368	636	289, 553	5	1, 652	—	—	2	168	—	—	3	1, 483
		47, 670	18, 470, 084	32, 106	13, 944, 868	13, 108	2, 799, 663	1, 475	1, 281, 332	981	444, 221	10	3, 243	—	—	5	629	—	—	5	2, 614
		35, 581	13, 535, 013	23, 455	10, 123, 313	10, 305	2, 060, 092	1, 248	1, 089, 839	573	261, 770	4	1, 869	—	—	1	40	1	773	2	1, 057
	群	36, 463	14, 042, 652	22, 571	10, 173, 872	12, 058	2, 476, 452	1, 250	1, 127, 515	584	264, 813	4	1, 163	—	—	2	277	—	—	2	886
埼 千 東 神 奈	玉 栗 京 川 湯	68, 676	25, 314, 451	39, 447	17, 591, 988	26, 282	5, 634, 498	1, 887	1, 616, 621	1, 060	471, 344	10	2, 976	—	—	4	413	—	—	6	2, 562
		69, 721	26, 750, 496	41, 343	18, 991, 670	25, 375	5, 634, 880	1, 814	1, 585, 294	1, 189	538, 653	11	3, 244	1	396	5	604	—	—	5	2, 244
		162, 111	66, 905, 464	89, 490	46, 446, 735	66, 956	16, 188, 612	4, 130	3, 599, 848	1, 535	670, 268	16	4, 737	—	—	7	555	1	773	8	3, 410
		84, 269	31, 548, 776	40, 226	19, 854, 168	41, 303	9, 673, 519	1, 871	1, 637, 399	869	383, 690	20	4, 976	2	968	13	1, 857	—	—	5	2, 151
	新	54, 069	20, 164, 222	32, 621	14, 323, 751	18, 586	3, 666, 576	2, 140	1, 845, 505	722	328, 391	5	1, 112	—	—	3	177	—	—	2	936
富 石 福 山 長	山 川 井 梨 野	24, 472	9, 250, 644	13, 625	6, 313, 882	9, 790	2, 127, 397	784	685, 667	273	123, 698	4	344	—	—	4	344	—	—	—	—
		22, 365	9, 180, 675	12, 651	6, 277, 312	8, 442	1, 931, 681	933	816, 937	339	154, 745	3	585	—	—	2	111	—	—	1	473
		19, 211	6, 942, 098	10, 727	4, 797, 693	7, 765	1, 613, 706	524	444, 167	195	86, 533	5	1, 486	—	—	2	277	—	—	3	1, 209
		20, 231	7, 798, 048	13, 793	6, 039, 623	5, 632	1, 168, 622	552	476, 045	254	113, 758	3	538	—	—	2	74	—	—	1	464
	長	56, 223	21, 703, 722	31, 942	15, 242, 036	21, 914	4, 600, 988	1, 961	1, 677, 093	406	183, 605	10	2, 388	—	—	6	637	—	—	4	1, 751
岐 静 愛 三 滋	阜 岡 知 重 賀	36, 194	14, 271, 150	20, 495	9, 967, 262	13, 868	2, 972, 300	1, 235	1, 062, 020	596	269, 567	7	1, 394	—	—	5	498	—	—	2	896
		67, 002	25, 109, 074	37, 348	17, 433, 852	26, 647	5, 508, 488	2, 038	1, 726, 658	969	440, 077	9	2, 786	—	—	3	125	—	—	6	2, 661
		78, 073	29, 546, 564	41, 579	20, 087, 589	32, 985	7, 077, 702	2, 058	1, 729, 526	1, 451	651, 747	13	3, 897	—	—	7	777	—	—	6	3, 120
		31, 538	12, 688, 353	17, 578	8, 891, 549	12, 641	2, 856, 925	873	737, 860	446	202, 018	—	—	—	—	—	—	—	—	—	—
	滋	22, 511	8, 340, 273	12, 308	5, 691, 317	9, 352	2, 021, 453	629	529, 397	222	98, 105	3	582	—	—	2	151	—	—	1	431
京 大 兵 奈 和 歌	都 阪 庫 良 山	39, 706	16, 023, 587	20, 815	10, 697, 310	17, 048	3, 932, 274	1, 422	1, 212, 716	421	181, 287	4	1, 175	—	—	2	198	—	—	2	977
		93, 481	35, 257, 618	48, 342	23, 388, 743	41, 378	9, 096, 313	2, 628	2, 283, 296	1, 133	489, 266	16	1, 879	—	—	14	915	—	—	2	964
		78, 413	29, 698, 164	39, 587	19, 587, 656	36, 058	8, 135, 947	1, 880	1, 585, 979	888	388, 582	6	1, 935	—	—	2	166	—	—	4	1, 769
		23, 097	8, 855, 040	13, 631	6, 267, 176	8, 464	1, 830, 225	735	641, 424	267	116, 216	—	—	—	—	—	—	—	—	—	—
	歌	24, 371	9, 613, 665	15, 835	7, 096, 015	7, 162	1, 469, 991	1, 014	889, 625	360	158, 033	2	87	—	—	2	87	—	—	—	—
鳥 島 岡 広 山	取 根 山 島 口	14, 827	5, 796, 710	8, 202	4, 120, 681	6, 111	1, 287, 821	370	323, 610	144	64, 599	1	149	—	—	1	149	—	—	—	—
		21, 393	8, 800, 675	12, 603	6, 303, 334	7, 865	1, 769, 272	710	630, 054	215	98, 014	5	1, 320	—	—	2	96	—	—	3	1, 225
		42, 691	17, 472, 515	22, 577	11, 938, 625	18, 420	4, 155, 423	1, 429	1, 259, 307	265	119, 161	10	1, 833	—	—	8	814	—	—	2	1, 019
		50, 919	20, 822, 901	25, 360	13, 999, 892	23, 834	5, 541, 910	1, 322	1, 106, 930	403	174, 169	4	1, 245	—	—	2	225	—	—	2	1, 019
	山	29, 908	12, 801, 167	16, 223	8, 912, 536	12, 493	2, 966, 741	908	796, 265	284	125, 625	9	1, 630	—	—	7	642	—	—	2	988
徳 香 愛 高 福	島 川 媛 知 岡	19, 055	7, 043, 770	11, 365	5, 013, 630	6, 778	1, 306, 248	717	638, 333	195	85, 559	12	1, 070	—	—	12	1, 070	—	—	—	—
		23, 978	10, 029, 620	12, 950	7, 006, 662	10, 073	2, 291, 323	716	625, 002	239	106, 634	—	—	—	—	—	—	—	—	—	—
		32, 994	12, 651, 076	19, 096	9, 033, 655	12, 382	2, 488, 355	1, 066	931, 031	450	198, 036	6	1, 082	—	—	4	166	—	—	2	916
		21, 148	8, 648, 961	13, 181	6, 418, 018																

第9表(続) 国民年金 都道府県別年金受給権者状況 (旧法拠出制年金)
(失権)

都道府県別		合 計		老 齢 年 金		通算老齢年金		障 害 年 金		遺 族 年 金	
		件数	年金額	件数	年金額	件数	年金額	件数	年金額	件数	年金額
		千円		千円		千円		千円		千円	
平成 26 年	3月	25,951	10,084,685	16,412	7,598,278	8,492	1,781,701	541	473,747	506	230,959
	4月	23,909	9,269,852	15,077	6,987,524	7,874	1,632,196	500	440,254	458	209,878
	5月	25,833	9,991,068	16,193	7,503,733	8,576	1,767,052	566	495,993	498	224,291
	6月	23,570	9,092,806	14,748	6,828,079	7,925	1,642,747	519	451,904	378	170,076
	7月	23,127	8,874,229	14,366	6,627,249	7,830	1,622,603	495	427,584	436	196,792
	8月	19,276	7,450,651	11,970	5,553,127	6,503	1,348,054	436	382,218	367	167,252
北 海 道	道 森	895	381,014	568	289,655	284	61,064	23	20,509	20	9,787
	手 森	247	93,571	172	66,942	49	8,929	14	12,202	12	5,498
	宮 城	285	115,116	205	90,302	61	12,287	11	9,105	8	3,421
	秋 田	361	136,978	248	103,672	93	17,731	14	12,599	6	2,976
山 形	形 島	288	107,600	197	83,400	79	15,941	7	5,796	5	2,464
	福 茨	258	96,546	174	72,332	71	14,669	9	7,752	4	1,792
	栃 群	400	148,174	268	115,486	120	23,552	9	7,934	3	1,202
	群 馬	483	179,792	341	143,182	123	24,374	9	7,748	10	4,488
埼 玉	玉 木	368	138,747	251	105,943	95	17,824	12	10,440	10	4,540
	千 東	356	134,305	235	104,978	107	20,045	7	6,207	7	3,075
	東 京	694	244,413	441	188,063	229	42,385	7	6,188	17	7,777
	新 神	635	241,598	378	170,478	221	46,093	20	17,415	16	7,613
富 山	山 川	1,347	541,350	778	396,313	522	115,274	22	18,989	25	10,774
	石 井	786	289,442	402	194,118	360	78,598	12	10,833	12	5,893
	福 山	539	200,826	375	157,549	142	27,467	13	11,245	9	4,565
	山 梨	196	71,473	113	49,835	71	14,054	5	4,451	7	3,133
岐 静	山 川	207	84,799	133	65,108	68	14,425	5	4,854	1	412
	阜 井	155	53,893	87	36,772	62	13,901	2	1,546	4	1,674
	岡 知	215	79,966	158	67,096	51	9,642	1	792	5	2,436
	愛 重	504	191,620	322	149,562	167	31,490	10	8,326	5	2,242
岐 静	阜 岡	321	130,522	204	98,968	103	22,322	6	5,630	8	3,602
	岡 知	671	245,941	416	188,001	232	42,532	13	11,426	10	3,982
	愛 重	774	292,459	444	209,600	288	57,092	17	14,889	25	10,878
	滋 賀	387	151,091	213	105,942	156	33,661	9	7,160	9	4,328
京 大	都 重	167	56,334	97	42,330	65	11,436	1	773	4	1,795
	阪 都	376	148,186	218	110,335	148	31,728	3	2,898	7	3,225
	兵 阪	891	336,602	506	239,121	348	72,056	19	17,439	17	7,985
	奈 庫	770	282,229	415	195,029	329	69,760	13	11,799	18	5,641
鳥 島	良 山	200	76,923	118	53,899	72	16,986	4	3,478	6	2,560
	歌 山	187	68,527	117	49,919	62	13,003	4	3,671	4	1,934
	取 根	120	46,910	68	33,367	48	10,498	3	2,517	1	529
	島 山	179	71,678	126	60,185	51	10,184	1	779	1	531
徳 香	岡 島	373	153,405	224	112,294	138	32,854	8	6,768	3	1,489
	愛 高	457	181,681	239	126,005	196	40,281	13	10,678	9	4,718
	高 福	307	134,535	190	99,386	102	25,377	8	6,781	7	2,991
	福 岡	178	64,965	120	52,384	54	10,156	2	1,546	2	879
佐 長	川 島	208	85,892	116	59,867	85	21,295	4	3,284	3	1,447
	岐 知	338	116,769	182	80,618	139	24,570	8	7,361	9	4,220
	熊 大	170	68,991	120	56,368	46	9,549	3	2,705	1	370
	宮 崎	707	276,965	420	200,905	258	56,814	15	13,164	14	6,083
鹿 児	賀 崎	207	83,051	140	64,469	58	13,130	3	2,535	6	2,917
	本 分	300	117,215	197	88,905	91	18,361	10	9,118	2	831
	大 崎	446	176,244	294	129,792	122	24,202	19	17,026	11	5,225
	の 他	260	99,858	182	83,535	76	14,375	2	1,949	—	—
鹿 児	島 崎	283	118,387	186	90,961	85	18,325	8	7,349	4	1,752
	沖 他	520	205,213	343	152,712	154	33,503	20	17,806	3	1,193
	そ の	260	128,857	229	117,446	22	4,263	8	6,762	1	386
		—	—	—	—	—	—	—	—	—	—

第9表(続) 国民年金 都道府県別年金受給権者状況 (基礎年金)
(月末現在)

都道府県別	合 計		老 齢 基 礎 年 金		障 害 基 礎 年 金						遺 族 基 礎 年 金	
					計		法第30条、第30条の2 第30条の3該当		法第30条の4、 附則第25条該当			
	件数	年金額	件数	年金額	件数	年金額	件数	年金額	件数	年金額	件数	年金額
	千円	千円	千円	千円	千円	千円	千円	千円	千円	千円	千円	千円
平成 26 年 3月	29,808,573	20,150,974,806	27,714,205	18,356,945,293	1,859,519	1,612,946,757	821,320	698,514,776	1,038,199	914,431,981	234,849	181,082,756
4月	29,890,279	20,057,982,217	27,825,208	18,300,910,805	1,861,680	1,600,476,293	822,521	692,544,165	1,039,159	907,932,128	203,391	156,595,119
5月	30,018,183	20,147,152,326	27,948,096	18,386,115,573	1,864,415	1,602,754,549	823,908	693,758,389	1,040,507	908,996,160	205,672	158,282,203
6月	30,109,780	20,211,374,775	28,034,858	18,446,526,887	1,866,689	1,604,658,624	825,116	694,834,909	1,041,573	909,823,714	208,233	160,189,265
7月	30,229,683	20,295,364,217	28,147,785	18,524,877,891	1,870,516	1,607,942,288	827,615	697,064,136	1,042,901	910,878,153	211,382	162,544,038
8月	30,329,830	20,365,859,232	28,242,772	18,591,163,930	1,873,474	1,610,469,186	829,336	698,587,417	1,044,138	911,881,769	213,584	164,226,116
北 海 道	1,397,997	926,496,880	1,280,598	827,169,814	107,736	91,875,572	46,005	38,627,892	61,731	53,247,679	9,663	7,451,495
青 森 手 城 田	271,266	236,686,539	341,165	210,638,278	27,159	23,771,976	11,993	10,310,865	15,166	13,461,111	2,942	2,276,285
岩 手 城 田	366,183	247,981,512	335,850	221,621,916	26,974	23,837,915	12,003	10,384,897	14,971	13,453,018	3,359	2,521,681
宮 城 田	546,735	360,468,692	506,918	326,559,969	34,706	29,999,055	15,599	13,153,105	19,107	16,845,950	5,111	3,909,668
秋 田	327,806	214,554,174	305,788	195,691,491	19,827	17,166,181	8,674	7,424,385	11,153	9,741,796	2,191	1,696,503
山 形 島 城 木 馬	331,850	222,672,023	309,119	203,213,928	20,408	17,685,712	9,335	7,927,324	11,073	9,758,388	2,323	1,772,383
福 島 城 木 馬	507,418	337,073,012	470,862	306,166,111	32,150	27,559,737	13,733	11,485,549	18,417	16,074,189	4,406	3,347,164
茨 城 木 馬	700,055	461,427,086	657,315	424,989,308	37,511	32,430,545	16,522	13,943,231	20,989	18,487,314	5,229	4,007,233
栃 木 馬	476,162	315,782,869	443,936	288,170,175	28,751	24,936,618	12,050	10,170,325	16,701	14,766,293	3,475	2,676,076
群 馬	501,380	340,994,865	468,263	312,005,094	29,515	26,211,773	13,098	11,367,228	16,417	14,844,545	3,602	2,777,998
埼 玉 葉 京 川 奈 新	1,590,186	1,047,997,302	1,501,440	973,565,391	77,905	65,963,608	35,712	29,793,061	42,193	36,170,547	10,841	8,468,303
千 葉 京 川 奈 新	1,417,186	942,540,985	1,334,916	872,444,304	72,810	62,724,023	34,277	28,884,898	38,533	33,839,125	9,460	7,372,658
東 京 川 奈 新	2,605,698	1,718,363,883	2,445,282	1,582,070,680	144,183	123,612,018	61,485	51,604,707	82,698	72,007,311	16,233	12,681,185
神 奈 川 湯 田	1,921,111	1,284,592,066	1,805,153	1,185,892,526	103,601	89,090,638	45,646	38,734,791	57,955	50,355,848	12,357	9,608,903
新 潟 湯 田	631,066	435,609,473	587,028	398,409,265	39,410	33,639,324	17,128	14,342,634	22,282	19,296,690	4,628	3,560,884
富 山 山 川 井 梨 野	295,534	211,003,776	277,130	195,425,541	16,355	14,023,821	7,058	5,891,550	9,297	8,132,271	2,049	1,554,414
石 川 井 梨 野	288,826	203,134,178	268,340	185,837,518	18,478	15,765,899	8,305	6,918,974	10,173	8,846,925	2,008	1,530,762
福 山 井 梨 野	201,435	142,420,961	187,824	130,972,711	12,090	10,296,215	4,767	3,983,948	7,323	6,312,267	1,521	1,152,035
山 梨 野	218,638	144,572,380	203,343	131,529,060	13,640	11,770,819	5,785	4,874,416	7,855	6,896,404	1,655	1,272,500
山 梨 野	578,998	406,893,965	537,785	371,881,805	37,376	32,063,042	17,165	14,512,717	20,211	17,550,325	3,837	2,949,119
岐 阜 岡 知 重 賀	525,587	363,021,626	492,962	335,319,406	28,884	24,823,924	12,981	10,942,016	15,903	13,881,908	3,741	2,878,296
静 岡 知 重 賀	946,249	652,153,238	886,321	601,629,701	53,712	45,759,429	24,176	20,232,497	29,536	25,526,933	6,216	4,764,107
愛 知 重 賀	1,621,460	1,095,415,875	1,525,585	1,014,984,716	84,262	71,459,745	39,770	33,255,839	44,492	38,203,907	11,613	8,971,415
三 重 賀	465,942	324,009,904	435,212	297,875,974	27,702	23,828,730	12,612	10,577,926	15,090	13,250,804	3,028	2,305,200
滋 賀	317,804	219,508,640	296,553	201,519,842	18,860	16,185,644	8,240	6,923,472	10,620	9,262,172	2,391	1,803,154
京 大 兵 奈 和 歌	639,567	422,396,880	595,718	385,199,653	39,900	34,181,022	17,241	14,355,805	22,659	19,825,217	3,949	3,016,205
大 兵 奈 和 歌	2,000,292	1,301,087,374	1,863,880	1,184,686,154	123,137	106,152,694	53,717	45,079,950	69,420	61,072,744	13,275	10,248,525
兵 庫 良 山	1,332,246	891,850,985	1,248,219	820,629,428	74,858	64,142,601	33,226	27,948,097	41,632	36,194,505	9,169	7,078,956
奈 良 山	355,853	236,419,260	333,830	217,554,218	19,832	17,162,958	9,014	7,635,540	10,818	9,527,418	2,191	1,702,084
和 歌 山	275,237	179,919,444	254,729	162,281,104	18,734	16,293,543	8,184	6,941,904	10,550	9,351,640	1,774	1,344,797
鳥 取 根 山 島 岡 広 山	153,537	107,207,384	141,978	97,479,450	10,498	8,922,098	4,394	3,671,932	6,104	5,250,166	1,061	805,836
島 根 山 島 岡 広 山	203,581	143,937,529	187,878	130,410,207	14,377	12,519,701	5,771	4,918,501	8,606	7,601,200	1,326	1,007,621
岡 山 島 口	493,617	349,121,157	459,861	320,229,248	30,311	26,272,524	13,259	11,261,691	17,052	15,010,833	3,445	2,619,385
山 口	699,421	485,763,368	651,806	445,760,514	42,923	36,414,232	19,687	16,438,048	23,236	19,976,184	4,692	3,588,622
山 口	406,301	282,838,958	379,325	259,576,569	24,407	21,300,006	11,163	9,517,395	13,244	11,782,611	2,569	1,962,383
徳 香 愛 高 福	207,681	139,400,073	191,227	124,996,422	15,180	13,434,438	6,000	5,142,627	9,180	8,291,812	1,274	969,213
香 愛 高 福	260,953	184,701,277	243,581	169,920,681	15,599	13,428,940	6,959	5,847,779	8,640	7,581,162	1,773	1,351,656
愛 媛 知 岡	390,553	265,767,329	359,420	239,317,326	28,451	24,389,927	13,000	10,842,333	15,451	13,547,595	2,682	2,060,076
高 知 岡	214,704	142,373,578	197,557	127,906,989	15,802	13,442,577	6,775	5,680,145	9,027	7,762,432	1,345	1,024,012
福 岡	1,143,492	760,951,069	1,053,006	683,986,091	81,795	70,333,145	36,959	31,062,719	44,836	39,270,426	8,691	6,631,833
佐 長 熊 大 宮	212,238	147,508,062	194,475	132,501,629	15,859	13,589,725	6,900	5,781,275	8,959	7,808,450	1,904	1,416,709
長 崎 本 分 崎	368,809	245,514,643	336,765	218,031,010	29,060	25,200,238	11,962	10,088,877	17,098	15,111,361	2,984	2,283,395
熊 本 分 崎	469,017	320,166,957	427,140	284,263,141	38,476	33,338,561	17,740	14,994,923	20,736	18,343,638	3,401	2,665,256
大 宮	318,389	211,195,155	294,255	190,699,226	22,169	18,992,497	9,733	8,123,979	12,436	10,868,519	1,965	1,503,432
宮 崎	299,823	204,638,734	272,477	181,255,753	24,932	21,577,839	11,394	9,731,669	13,538	11,846,170	2,414	1,805,142
鹿 児 島 縄 他	442,326	303,867,351	399,688	267,628,824	39,208	33,653,435	17,102	14,388,628	22,106	19,264,807	3,430	2,585,092
沖 縄 他	262,715	173,815,942	225,767	142,371,346	33,732	29,045,215	14,816	12,672,815	18,916	16,372,400	3,216	2,399,381
そ の 他	26,906	10,040,820	25,502	8,894,426	229	199,307	221	192,545	8	6,762	1,175	947,088

第9表(続) 国民年金 都道府県別年金受給権者状況 (基礎年金)
(新規裁定)

(失権)

都道府県別	合計		老齢基礎年金		障 害 基 礎 年 金						遺族基礎年金		合 計		老齢基礎年金		障害基礎年金		遺族基礎年金	
	件数	年金額	件数	年金額	計		法第30条、第30条の2 第30条の3該当		法第30条の4、 附則第25条該当		件数	年金額	件数	年金額	件数	年金額	件数	年金額	件数	年金額
					件数	年金額	件数	年金額	件数	年金額										
	千円	千円	千円	千円	千円	千円	千円	千円	千円	千円	千円	千円	千円	千円	千円	千円	千円	千円	千円	千円
平成 26 年 3月	44,757	29,719,711	35,575	22,137,683	6,595	5,652,497	3,709	3,226,342	2,886	2,426,156	2,587	1,929,531	67,351	45,400,021	62,145	40,843,336	4,908	4,337,273	298	219,413
4月	41,822	27,373,834	33,624	20,646,774	6,045	5,124,309	3,440	2,955,794	2,605	2,168,514	2,153	1,602,751	90,861	61,629,509	60,826	40,086,084	4,464	3,931,040	25,571	17,612,384
5月	47,635	31,020,242	38,094	23,199,449	7,097	6,005,590	4,003	3,433,364	3,094	2,572,226	2,444	1,815,203	71,334	47,887,179	65,919	43,196,725	4,983	4,374,035	432	316,419
6月	43,029	28,100,002	33,929	20,658,517	6,492	5,491,493	3,702	3,172,482	2,790	2,319,012	2,608	1,949,992	69,862	47,003,571	64,592	42,448,412	4,854	4,258,017	416	297,142
7月	48,427	31,662,815	37,309	22,526,783	7,884	6,700,487	4,872	4,200,587	3,012	2,499,900	3,234	2,435,544	71,427	48,061,711	66,079	43,477,712	4,710	4,135,463	638	448,536
8月	36,756	24,235,722	28,040	17,033,932	6,400	5,428,243	3,763	3,238,245	2,637	2,189,997	2,316	1,773,547	58,927	39,602,511	54,176	35,547,173	4,213	3,680,697	538	374,641
北 海 道	2,020	1,315,108	1,561	945,068	359	296,247	178	147,742	181	148,506	100	73,793	2,753	1,832,955	2,470	1,596,202	244	211,338	39	25,415
	564	367,680	422	246,209	101	88,852	62	54,655	39	34,196	41	32,619	709	443,257	637	379,744	67	59,613	5	3,900
	431	293,796	314	198,707	73	64,196	43	38,858	30	25,338	44	30,894	629	414,124	562	356,037	57	50,638	10	7,450
	765	497,743	597	364,167	118	98,864	77	65,218	41	33,646	50	34,712	1,064	689,152	970	608,041	84	73,551	10	7,560
秋 田 県	432	271,457	354	206,613	55	49,142	24	21,679	31	27,464	23	15,701	637	411,667	582	365,172	51	43,436	4	3,059
山 形 県	373	247,255	301	187,406	50	43,704	32	28,189	18	15,514	22	16,146	649	436,785	594	389,763	52	44,916	3	2,106
	588	390,408	435	264,179	91	78,311	56	49,717	35	28,594	62	47,918	1,001	646,939	915	573,014	79	69,404	7	4,521
	919	621,226	713	448,508	153	131,778	98	85,352	55	46,426	53	40,940	1,319	855,228	1,223	772,570	81	71,331	15	11,327
	648	417,994	513	303,287	92	81,241	53	48,367	39	32,873	43	33,466	903	602,373	830	536,669	69	62,333	4	3,371
茨 城 県	550	367,741	412	252,659	96	83,829	65	57,167	31	26,662	42	31,253	945	637,676	858	563,780	67	59,859	20	14,038
埼 千 東 神 奈 川 新	1,907	1,247,094	1,508	917,428	294	247,839	190	162,283	104	85,556	105	81,827	2,915	1,904,604	2,725	1,744,663	163	141,158	27	18,783
	1,835	1,223,045	1,409	865,651	319	274,105	168	146,865	151	127,240	107	83,289	2,610	1,773,228	2,423	1,612,412	175	153,696	12	7,120
	3,076	1,962,430	2,384	1,388,670	484	411,085	291	251,520	193	159,565	208	162,674	5,482	3,699,200	5,138	3,398,150	329	290,423	15	10,627
	2,347	1,556,173	1,731	1,054,049	467	389,594	265	226,832	202	162,762	149	112,530	3,757	2,523,756	3,546	2,342,842	192	167,312	19	13,033
湯 村	641	434,340	468	294,252	119	99,983	67	56,619	52	43,364	54	40,104	1,170	790,212	1,058	695,407	96	84,259	16	10,546
富 山 県	259	178,793	194	126,278	51	41,790	31	25,754	20	16,036	14	10,725	519	374,152	468	328,981	43	38,407	8	6,764
	311	219,140	235	153,882	61	52,988	37	33,282	24	19,706	15	12,270	464	316,952	441	297,421	20	17,416	3	2,114
	197	137,889	142	92,676	37	31,608	15	13,254	22	18,354	18	13,605	339	237,809	320	221,555	19	16,254	—	—
	294	190,916	229	140,307	43	34,612	24	19,542	19	15,070	22	15,997	380	254,225	344	222,414	31	28,378	5	3,434
山 崎 野 郎	501	344,185	336	209,531	124	103,506	57	48,221	67	55,284	41	31,148	1,019	710,336	921	628,195	85	73,350	13	8,792
岐 静 岡 知 重 貢	539	367,508	431	281,298	67	55,846	31	25,842	36	30,004	41	30,364	971	664,328	889	597,159	62	54,659	20	12,510
	985	677,889	735	470,496	179	152,477	106	92,617	73	59,861	71	54,915	1,812	1,235,838	1,662	1,110,935	132	111,914	18	12,989
	1,853	1,245,277	1,401	870,302	303	258,697	197	169,843	106	88,854	149	116,279	2,826	1,913,748	2,572	1,710,074	182	155,612	72	48,062
	562	396,700	401	262,351	117	100,884	82	71,131	35	29,753	44	33,466	1,024	705,166	937	628,744	85	74,844	2	1,579
三 滋	330	222,591	234	141,791	68	58,800	33	28,470	35	30,330	28	22,000	629	436,267	584	396,814	44	39,109	1	345
京 大 兵 奈 和 歌 山	896	567,752	701	410,681	145	122,491	79	67,418	66	55,073	50	34,580	1,245	836,972	1,158	761,864	81	70,900	6	4,208
	2,522	1,600,829	1,984	1,157,652	404	343,433	202	172,952	202	170,481	134	99,745	4,389	2,917,801	4,133	2,693,481	234	207,194	22	17,126
	1,619	1,057,122	1,261	759,989	277	235,742	157	136,765	120	98,977	81	61,391	2,492	1,657,946	2,356	1,542,739	125	107,966	11	7,241
	505	335,374	407	254,848	80	66,858	44	36,333	36	30,526	18	13,668	752	502,816	701	458,424	49	42,828	2	1,565
和 歌 山 県	458	300,281	381	236,251	62	52,310	39	33,376	23	18,934	15	11,720	597	384,080	543	335,700	53	47,879	1	501
鳥 島 岡 広 山	180	125,697	123	77,752	41	35,558	26	22,941	15	12,616	16	12,387	245	166,639	225	149,660	18	16,107	2	872
	183	126,634	121	75,340	51	43,407	25	22,155	26	21,252	11	7,887	389	274,309	360	249,410	24	20,563	5	4,336
	516	342,320	388	236,853	87	73,663	48	41,653	39	32,011	41	31,804	824	580,721	753	519,642	69	59,785	2	1,293
	755	518,070	567	361,441	132	111,463	91	77,758	41	33,704	56	45,166	1,363	941,059	1,247	844,150	103	87,085	13	9,824
山 口 県	435	287,275	344	213,232	62	51,450	40	32,902	22	18,547	29	22,593	850	593,825	775	529,038	64	57,167	11	7,620
徳 香 受 高 福	204	134,208	163	99,362	30	26,111	19	16,644	11	9,467	11	8,734	449	306,054	397	258,300	50	46,444	2	1,310
	251	172,865	189	121,125	45	37,923	32	26,911	13	11,012	17	13,816	518	369,242	465	324,548	46	39,704	7	4,990
	392	268,099	302	194,128	67	54,851	40	33,406	27	21,445	23	19,120	726	482,507	652	420,379	58	51,422	16	10,707
	261	161,407	217	125,929	36	29,454	22	18,005	14	11,399	8	6,024	487	330,229	429	279,765	55	48,527	3	1,937
福 岡 県	1,421	927,090	1,056	620,638	271	231,267	188	161,331	83	69,936	94	75,185	2,369	1,592,991	2,162	1,417,177	193	165,902	14	9,913
佐 長 熊 本 大 宮	281	187,708	217	135,021	46	39,676	33	28,856	13	10,819	18	13,011	431	296,069	368	246,493	47	39,450	16	10,126
	451	305,154	336	209,608	83	69,756	47	39,945	36	29,811	32	25,790	813	537,988	732	469,004	67	58,515	14	10,4

第10表 国民年金 都道府県別年金支給状況（総計）
（月末現在）

都道府県別	合 計				老 齢 年 金				通 算 老 齢 年 金				障 害 年 金				遺 族 年 金			
	全部支給・一部支給		全部支給停止		全部支給・一部支給		全部支給停止		全部支給・一部支給		全部支給停止		全部・一部支給		全部支給停止		全部・一部支給		全部支給停止	
	件数	年金額	件数	停止年額	件数	年金額	件数	停止年額	件数	年金額	件数	停止年額	件数	年金額	件数	停止年額	件数	年金額	件数	停止年額
	千円		千円		千円		千円		千円		千円		千円		千円		千円		千円	
平成 26 年	31,397,006	20,654,621,537	566,662	352,568,911	28,689,691	18,805,009,927	278,202	155,267,407	799,347	177,428,403	2,440	475,687	1,800,311	1,568,581,743	130,534	106,661,407	107,657	103,601,464	155,486	90,164,410
3月	31,473,327	20,559,031,562	548,757	340,011,881	28,783,590	18,737,680,816	280,350	155,348,367	791,783	174,588,856	2,417	467,503	1,802,227	1,556,318,989	130,292	105,570,676	95,727	90,442,901	135,698	78,625,335
4月	31,572,834	20,636,668,170	551,884	341,784,487	28,888,456	18,814,337,267	282,293	156,470,839	783,465	172,869,744	2,393	462,769	1,804,542	1,558,226,479	130,166	105,466,688	96,371	91,234,680	137,032	79,384,192
5月	31,638,012	20,690,145,405	555,216	343,610,328	28,958,653	18,866,921,835	284,192	157,517,026	775,762	171,258,566	2,377	459,791	1,806,378	1,559,755,160	130,097	105,402,806	97,219	92,209,844	138,550	80,230,705
6月	31,731,463	20,763,195,824	559,354	345,947,474	29,055,196	18,937,510,340	286,373	158,728,636	768,349	169,702,211	2,356	454,662	1,809,628	1,562,555,276	130,214	105,492,255	98,290	93,427,996	140,411	81,271,922
7月	31,809,699	20,824,552,992	562,560	347,812,806	29,136,388	18,997,193,611	288,295	159,822,801	762,161	168,395,897	2,340	451,383	1,812,128	1,564,685,850	130,271	105,538,308	99,022	94,277,635	141,654	82,000,313
8月																				
北 海	1,459,919	948,083,347	29,880	18,058,497	1,316,378	845,758,691	16,849	9,035,279	33,606	7,859,003	122	25,985	105,273	90,105,612	6,491	5,265,064	4,662	4,360,042	6,418	3,732,169
	390,270	242,549,320	7,746	4,516,821	354,847	215,876,289	4,137	2,131,275	6,579	1,342,351	35	7,586	27,166	23,894,398	1,440	1,168,792	1,678	1,436,282	2,134	1,209,168
	388,354	255,375,104	8,629	5,145,281	351,538	228,124,000	4,588	2,479,331	8,059	1,684,262	24	5,699	27,165	24,117,152	1,621	1,311,659	1,592	1,449,690	2,396	1,348,592
	573,253	368,131,733	11,074	6,795,171	525,417	334,124,534	5,057	2,744,353	11,719	2,444,724	43	7,317	33,758	29,326,175	2,544	2,062,596	2,359	2,236,300	3,430	1,980,904
青 森	348,406	221,132,050	6,038	3,592,874	319,882	201,372,940	3,220	1,693,780	7,690	1,621,743	19	3,476	19,710	17,130,950	1,180	960,109	1,124	1,006,418	1,619	935,509
	356,931	230,609,527	6,588	3,984,548	325,389	209,909,484	3,454	1,894,316	10,100	1,982,735	99	17,452	20,319	17,694,267	1,374	1,110,266	1,123	1,023,041	1,661	962,514
	539,782	347,322,435	10,547	6,249,925	493,227	315,516,522	5,370	2,844,347	12,750	2,503,520	92	16,149	31,788	27,383,467	2,060	1,671,638	2,017	1,918,926	3,025	1,717,791
	736,727	473,086,604	10,998	6,810,566	684,591	436,240,751	4,830	2,693,425	13,079	2,793,847	29	5,816	36,416	31,634,958	2,570	2,076,919	2,641	2,417,048	3,569	2,034,406
茨 城	503,767	324,425,477	7,976	4,892,406	463,453	296,121,634	3,938	2,171,854	10,280	2,055,965	25	4,127	28,334	24,669,154	1,665	1,357,303	1,700	1,578,724	2,348	1,359,122
	528,750	349,462,616	9,093	5,574,902	486,141	319,574,475	4,693	2,604,492	12,022	2,468,436	36	8,017	28,862	25,797,150	1,903	1,542,138	1,725	1,622,555	2,461	1,420,256
	1,635,216	1,058,291,788	23,646	15,019,965	1,530,112	985,004,131	10,775	6,153,249	26,236	5,626,436	46	8,062	73,906	62,844,973	5,886	4,735,257	4,962	4,816,248	6,939	4,123,399
	1,465,934	955,982,772	20,973	13,308,709	1,366,586	885,881,551	9,673	5,554,422	25,323	5,625,270	52	9,610	69,547	60,209,218	5,077	4,100,099	4,478	4,266,732	6,171	3,644,578
東 京	2,725,904	1,758,745,581	41,905	26,523,766	2,514,345	1,617,105,353	20,427	11,412,062	66,826	16,160,946	130	27,666	137,445	118,391,055	10,868	8,820,811	7,288	7,088,227	10,480	6,263,227
	1,978,184	1,298,806,547	27,196	17,334,295	1,832,562	1,198,345,030	12,817	7,401,664	41,252	9,663,963	51	9,556	99,025	85,488,297	6,447	5,239,740	5,345	5,309,257	7,881	4,683,335
	672,800	448,096,580	12,335	7,677,115	613,244	409,092,895	6,405	3,640,121	18,506	3,653,203	80	13,373	38,846	33,295,709	2,704	2,189,120	2,204	2,054,773	3,146	1,834,501
富 山	314,201	216,615,314	5,805	3,639,106	287,712	199,985,489	3,043	1,753,934	9,761	2,120,427	29	6,970	15,823	13,646,479	1,316	1,063,009	905	862,918	1,417	815,194
	305,060	208,447,008	6,131	3,867,846	277,804	190,273,184	3,187	1,841,646	8,420	1,927,280	22	4,401	17,908	15,371,131	1,503	1,211,705	928	875,413	1,419	810,093
	216,730	146,914,665	3,916	2,448,394	196,611	134,660,794	1,940	1,109,609	7,748	1,610,352	17	3,354	11,696	9,990,661	918	749,721	675	652,859	1,041	585,709
	234,735	149,864,764	4,134	2,505,664	214,978	136,394,445	2,158	1,174,238	5,613	1,615,218	19	3,404	13,353	11,565,548	839	681,316	791	739,553	1,118	646,706
山 梨	623,230	421,200,292	11,991	7,397,395	563,053	383,394,687	6,674	3,729,154	21,835	4,583,698	79	17,290	36,665	31,573,884	2,672	2,166,251	1,677	1,648,023	2,566	1,484,700
	551,381	370,768,366	10,400	6,524,410	508,109	342,227,578	5,348	3,059,090	13,821	2,961,740	47	10,560	27,651	23,897,167	2,468	1,988,778	1,800	1,681,881	2,537	1,465,982
	996,376	666,689,286	16,875	10,573,027	915,214	614,210,011	8,455	4,853,542	26,527	5,484,184	120	24,304	51,718	44,236,999	4,032	3,249,088	2,917	2,758,082	4,268	2,446,093
	1,672,028	1,107,651,219	27,505	17,311,220	1,553,783	1,027,346,541	13,381	7,725,763	32,902	7,061,441	83	16,261	80,031	68,109,905	6,289	5,079,367	5,312	5,133,332	7,752	4,489,829
岐 静	489,687	331,830,311	7,793	4,867,946	448,869	304,519,566	3,921	2,247,958	12,608	2,850,796	33	6,130	26,792	23,125,246	1,783	1,441,344	1,418	1,334,703	2,056	1,172,515
	334,048	223,909,365	6,267	3,939,548	305,919	205,502,460	2,942	1,708,699	9,259	2,004,825	93	16,629	17,861	15,405,242	1,628	1,309,799	1,009	996,838	1,604	904,422
	666,847	430,822,801	12,426	7,597,666	609,450	392,003,039	7,083	3,893,924	17,011	3,924,909	37	7,365	38,576	33,167,554	2,746	2,226,185	1,810	1,727,300	2,560	1,470,192
	2,058,545	1,314,355,110	35,228	21,989,881	1,893,777	1,197,767,671	18,445	10,307,226	41,287	9,079,423	91	16,890	117,394	101,633,863	8,371	6,802,127	6,087	5,874,152	8,321	4,863,639
大 兵	1,386,561	906,401,145	24,098	15,148,004	1,276,363	833,893,678	11,443	6,323,406	35,977	8,121,825	81	14,122	70,078	60,362,654	6,660	5,365,926	4,143	4,022,988	5,914	3,444,550
	373,150	241,611,863	5,800	3,662,437	344,533	222,160,692	2,928	1,660,702	8,437	1,825,717	27	4,508	19,138	16,635,502	1,429	1,168,880	1,042	989,953	1,416	828,347
	294,098	186,224,466	5,510	3,308,643	267,588	167,794,124	2,976	1,582,995	7,146	1,467,556	16	2,435	18,487	16,157,757	1,261	1,025,411	877	805,028	1,257	697,802
鳥 島	165,165	111,077,673	3,199	1,926,421	148,363	100,607,706	1,817	992,425	6,094	1,285,068	17	2,752	10,236	8,730,008	632	515,700	472	454,891	733	415,544

第10表(続) 国民年金 都道府県別年金支給状況(旧法拠出制年金)
(月末現在)

都道府県別		合 計				老 齢 年 金				通 算 老 齢 年 金				障 害 年 金				遺 族 年 金			
		全部支給・一部支給		全部支給停止		全部支給		全部支給停止		全部支給		全部支給停止		全部・一部支給		全部支給停止		全部・一部支給		全部支給停止	
		件数	年金額	件数	停止年額	件数	年金額	件数	停止年額	件数	年金額	件数	停止年額	件数	年金額	件数	停止年額	件数	年金額	件数	停止年額
		千円	千円	千円	千円	千円	千円	千円	千円	千円	千円	千円	千円	千円	千円	千円	千円	千円	千円	千円	
平成 26 年	3月	2,108,410	834,867,062	46,685	21,348,580	1,226,648	591,935,686	27,040	11,396,355	799,347	177,428,403	2,440	475,687	66,228	58,123,212	5,098	4,173,182	16,187	7,379,761	12,107	5,303,356
	4月	2,085,412	820,012,430	46,393	21,048,795	1,211,810	580,857,386	26,922	11,260,993	791,783	174,588,856	2,417	467,503	65,783	57,305,939	5,056	4,107,432	16,036	7,260,249	11,998	5,212,867
	5月	2,060,437	810,393,520	46,098	20,906,812	1,195,867	573,491,171	26,786	11,201,362	783,465	172,869,744	2,393	462,769	65,286	56,870,599	5,007	4,068,019	15,819	7,162,006	11,912	5,174,662
	6月	2,037,600	801,597,666	45,848	20,783,291	1,181,327	566,769,189	26,660	11,142,785	775,762	171,258,566	2,377	459,791	64,821	56,464,746	4,965	4,034,596	15,690	7,105,165	11,846	5,146,119
	7月	2,015,562	793,128,872	45,572	20,650,210	1,167,281	560,288,627	26,503	11,072,459	768,349	169,702,211	2,356	454,662	64,399	56,101,559	4,927	4,003,684	15,533	7,036,474	11,786	5,119,406
	8月	1,997,141	785,986,510	45,288	20,520,056	1,155,575	554,853,007	26,336	10,999,475	762,161	168,395,897	2,340	451,383	64,027	55,774,085	4,898	3,980,886	15,378	6,963,521	11,714	5,088,312
北 海 道		89,107	38,378,306	2,695	1,266,658	50,940	26,872,152	1,689	752,005	33,606	7,859,003	122	25,985	3,757	3,274,084	271	221,021	804	373,067	613	267,648
		25,742	9,959,191	1,008	420,411	17,262	7,146,075	557	223,211	6,579	1,342,351	35	7,586	1,408	1,258,756	39	32,458	493	212,009	377	157,156
		29,756	12,073,284	1,044	465,589	19,651	8,722,051	625	259,364	8,059	1,684,262	24	5,699	1,731	1,525,981	81	64,915	315	140,990	314	135,611
		36,425	13,945,595	1,167	512,616	22,857	10,031,258	699	277,660	11,719	2,444,724	43	7,317	1,494	1,305,095	102	84,622	355	164,518	323	143,018
		25,888	9,857,425	750	313,325	16,890	7,214,647	424	160,582	7,690	1,621,743	19	3,476	1,024	893,193	39	31,685	284	127,842	268	117,582
山 形 県		30,764	11,544,991	905	377,062	19,159	8,354,245	565	235,628	10,100	1,982,735	99	17,452	1,238	1,081,340	47	37,481	267	126,671	194	86,501
		41,734	15,979,919	1,177	519,429	27,040	11,899,196	695	295,562	12,750	2,503,520	92	16,149	1,604	1,420,020	94	75,348	340	157,184	296	132,370
		46,439	17,949,728	1,231	520,355	31,386	13,670,599	720	274,270	13,079	2,793,847	29	5,816	1,401	1,222,212	74	59,119	573	263,070	408	181,151
		34,725	13,177,259	856	357,754	22,924	9,924,540	531	198,773	10,280	2,055,965	25	4,127	1,190	1,042,698	58	47,141	331	154,057	242	107,713
		35,514	13,632,040	949	410,613	21,969	9,933,231	602	240,641	12,022	2,468,436	36	8,017	1,184	1,073,226	66	54,289	339	157,147	245	107,666
埼 玉 県		67,365	24,730,033	1,311	584,419	38,750	17,323,882	697	268,107	26,236	5,626,436	46	8,062	1,721	1,483,313	166	133,308	658	296,401	402	174,943
		68,475	26,199,622	1,246	550,875	40,745	18,759,557	598	232,113	25,323	5,625,270	52	9,610	1,691	1,485,796	123	99,498	716	328,999	473	209,654
		159,802	65,780,722	2,309	1,124,742	88,306	45,920,355	1,184	526,380	66,826	16,160,946	130	27,666	3,760	3,296,524	370	303,324	910	402,897	625	267,371
		83,257	31,059,706	1,012	489,070	39,818	19,688,969	408	165,199	41,252	9,663,963	51	9,556	1,682	1,480,714	189	156,685	505	226,060	364	157,630
		53,093	19,718,855	976	445,367	32,182	14,149,287	439	174,464	18,506	3,653,203	80	13,373	1,994	1,727,846	146	117,659	411	188,519	311	139,871
京 都 府		23,998	9,018,067	474	232,578	13,390	6,213,234	235	100,649	9,761	2,120,427	29	6,970	698	617,081	86	68,586	149	67,325	124	56,373
		21,844	8,922,004	521	258,671	12,402	6,166,243	249	111,069	8,420	1,927,280	22	4,401	846	746,033	87	70,904	176	82,448	163	72,297
		18,851	6,780,484	360	161,614	10,512	4,710,301	215	87,392	7,748	1,610,352	17	3,354	487	413,448	37	30,719	104	46,384	91	40,149
		19,720	7,577,772	511	220,276	13,459	5,904,958	334	134,665	5,613	1,165,218	19	3,404	516	448,031	36	28,014	132	59,566	122	54,193
		54,852	21,085,661	1,371	618,061	30,991	14,846,981	951	395,055	21,835	4,583,698	79	17,290	1,810	1,555,184	151	121,909	216	99,798	190	83,806
岐 阜 県		35,298	13,828,770	896	442,379	20,049	9,765,272	446	201,990	13,821	2,961,740	47	10,560	1,091	946,680	144	115,340	337	155,078	259	114,489
		65,632	24,482,349	1,370	626,725	36,687	17,151,398	661	282,453	26,527	5,484,184	120	24,304	1,881	1,599,339	157	127,319	537	247,428	432	192,649
		76,484	28,805,286	1,589	741,277	40,912	19,801,738	667	285,851	32,902	7,061,441	83	16,261	1,862	1,571,296	196	158,231	808	370,812	643	280,935
		30,897	12,395,552	641	292,801	17,232	8,746,395	346	145,154	12,608	2,850,796	33	6,130	800	678,548	73	59,312	257	119,813	189	82,205
		22,029	8,122,485	482	217,788	12,123	5,613,884	185	77,433	9,259	2,004,825	93	16,629	536	454,822	93	74,575	111	48,954	111	49,151
京 大 阪 府		38,941	15,656,733	765	366,854	20,399	10,520,454	416	176,856	17,011	3,924,909	37	7,365	1,288	1,104,718	134	107,999	243	106,653	178	74,634
		92,011	34,582,177	1,470	675,441	47,604	23,087,695	738	301,048	41,287	9,079,423	91	16,890	2,414	2,106,518	214	176,778	706	308,541	427	180,726
		76,941	29,025,944	1,472	672,220	38,751	19,237,492	836	350,164	35,977	8,121,825	81	14,122	1,701	1,440,113	179	145,866	512	226,514	376	162,068
		22,654	8,657,282	443	197,759	13,375	6,160,544	256	106,632	8,437	1,825,717	27	4,508	687	602,204	48	39,220	155	68,816	112	47,399
		23,757	9,326,833	614	286,832	15,493	6,955,439	342	140,577	7,146	1,467,556	16	2,435	930	820,267	84	69,359	188	83,571	172	74,461
鳥 取 県		14,523	5,665,966	304	130,744	8,009	4,042,929	193	77,752	6,094	1,285,068	17	2,752	346	304,290	24	19,320	74	33,679	70	30,920
		20,841	8,550,523	552	250,152	12,222	6,137,727	381	165,607	7,838	1,763,689	27	5,582	670	597,404	40	32,651	111	51,703	104	46,312
		41,907	17,111,330	784	361,186	22,077	11,719,898	500	218,727	18,344	4,141,526	76	13,897	1,330	1,178,742	99	80,564	156	71,163	109	47,997
		50,125	20,428,593	794	394,308	24,942	13,807,118	418	192,773	23,774	5,527,495	60	14,415	1,179	992,363	143	114,568	230	101,616	173	72,553
		29,331	12,526,311	577	274,857	15,872	8,755,876	351	156,661	12,458	2,959,931	35	6,810	832	733,475	76	62,790	169	77,029	115	48,596
徳 島 県		18,626	6,864,920	429	178,850	11,056	4,894,703	309	118,927	6,765	1,304,199	13	2,049	685	612,637	32	25,696	120	53,380	75	32,179
		23,481	9,803,012	497	226,608																

第10表(続) 国民年金 都道府県別年金支給状況(基礎年金)
(月末現在)

都道府県別	合 計				老 齢 基 礎 年 金				障 害 基 礎 年 金							
	全部・一部支給		全 部 支 給 停 止		全 部 支 給		全 部 支 給 停 止		合 計				法第30条、第30条の2、第30条の3該当			
									全部・一部支給		全 部 支 給 停 止		全部・一部支給		全 部 支 給 停 止	
	件数	年金額	件数	年金額	件数	年金額	件数	年金額	件数	年金額	件数	年金額	件数	年金額	件数	年金額
平成 26 年	29,288,596	19,819,754,475	519,977	331,220,331	27,463,043	18,213,074,242	251,162	143,871,052	1,734,083	1,510,458,531	125,436	102,488,226	738,729	632,059,922	82,591	66,454,854
3月	29,387,915	19,739,019,132	502,364	318,963,085	27,571,780	18,156,823,431	253,428	144,087,374	1,736,444	1,499,013,050	125,236	101,463,244	739,865	626,609,234	82,656	65,934,931
4月	29,512,397	19,826,274,651	505,786	320,877,675	27,692,589	18,240,846,096	255,507	145,269,477	1,739,256	1,501,355,881	125,159	101,398,669	741,154	627,743,442	82,754	66,014,947
5月	29,600,412	19,888,547,738	509,368	322,827,037	27,777,326	18,300,152,646	257,532	146,374,241	1,741,557	1,503,290,413	125,132	101,368,210	742,267	628,745,992	82,849	66,088,918
6月	29,715,901	19,970,066,952	513,782	325,297,265	27,887,915	18,377,221,714	259,870	147,656,178	1,745,229	1,506,453,717	125,287	101,488,571	744,506	630,769,595	83,109	66,294,541
7月	29,812,558	20,038,566,483	517,272	327,292,749	27,980,813	18,442,340,604	261,959	148,823,326	1,748,101	1,508,911,764	125,373	101,557,422	746,037	632,137,097	83,299	66,450,320
8月																
北 海 道	1,370,812	909,705,042	27,185	16,791,839	1,265,438	818,886,539	15,160	8,283,275	101,516	86,831,528	6,220	5,044,044	41,730	35,197,625	4,275	3,430,267
青 森 県	364,528	232,590,129	6,738	4,096,410	337,585	208,730,214	3,580	1,908,064	25,758	22,635,642	1,401	1,136,334	10,959	9,482,080	1,034	828,785
岩 手 県	358,598	243,301,820	7,585	4,679,692	331,887	219,401,949	3,963	2,219,967	25,434	22,591,171	1,540	1,246,744	10,907	9,508,256	1,096	876,640
宮 城 県	536,828	354,186,137	9,907	6,282,554	502,560	324,093,276	4,358	2,466,694	32,264	28,021,080	2,442	1,977,975	13,880	11,783,081	1,719	1,370,024
秋 田 県	322,518	211,274,626	5,288	3,279,548	302,992	194,158,293	2,796	1,533,198	18,686	16,237,757	1,141	928,424	7,876	6,783,831	798	640,555
山 形 県	326,167	219,064,536	5,683	3,607,487	306,230	201,555,239	2,889	1,658,689	19,081	16,612,926	1,327	1,072,786	8,426	7,202,346	909	724,978
福 島 県	498,048	331,342,516	9,370	5,730,496	466,187	303,617,327	4,675	2,548,785	30,184	25,963,447	1,966	1,596,290	12,369	10,398,062	1,364	1,087,487
茨 城 県	690,288	455,136,876	9,767	6,290,210	653,205	422,570,152	4,110	2,419,156	35,015	30,412,746	2,496	2,017,800	14,824	12,587,464	1,698	1,355,767
栃 木 県	469,042	311,248,218	7,120	4,534,652	440,529	286,197,094	3,407	1,973,081	27,144	23,626,456	1,607	1,310,162	10,976	9,313,901	1,074	856,424
群 馬 県	493,236	335,830,576	8,144	5,164,289	464,172	309,641,243	4,091	2,363,851	27,678	24,723,924	1,837	1,487,489	11,872	10,391,042	1,226	976,186
埼 千 島	1,567,851	1,033,561,756	22,335	14,435,547	1,491,362	967,680,249	10,078	5,885,142	72,185	61,361,659	5,720	4,601,949	31,837	26,710,230	3,875	3,082,831
東 武 蔵	1,397,459	929,783,150	19,727	12,757,835	1,325,841	867,121,995	9,075	5,322,309	67,856	58,723,423	4,954	4,000,601	30,712	26,039,166	3,565	2,845,732
神 奈 川 県	2,566,102	1,692,964,859	39,596	25,399,024	2,426,039	1,571,184,999	19,243	10,885,682	133,685	115,094,531	10,498	8,517,487	55,512	46,858,448	5,973	4,746,258
新 潟 県	1,894,927	1,267,746,841	26,184	16,845,225	1,792,744	1,178,656,061	12,409	7,236,465	97,343	84,007,583	6,258	5,083,055	41,399	35,341,610	4,247	3,393,180
湯 川	619,707	428,377,725	11,359	7,231,748	581,062	394,943,608	5,966	3,465,657	36,852	31,567,863	2,558	2,071,461	15,373	12,944,808	1,755	1,397,827
富 山 県	290,203	207,597,247	5,331	3,406,529	274,322	193,772,256	2,808	1,653,285	15,125	13,029,398	1,230	994,423	6,216	5,222,042	842	669,508
石 川 県	283,216	199,525,004	5,610	3,609,175	265,402	184,106,940	2,938	1,730,577	17,062	14,625,098	1,416	1,140,801	7,356	6,168,774	949	750,200
福 山 県	197,879	140,134,181	3,556	2,286,780	186,099	129,950,493	1,725	1,022,217	11,209	9,577,213	881	719,003	4,217	3,544,904	550	439,045
山 梨 県	215,015	142,286,992	3,623	2,285,388	201,519	130,489,487	1,824	1,039,573	12,837	11,117,517	803	653,302	5,248	4,445,878	537	428,538
長 野 県	568,378	400,114,631	10,620	6,779,334	532,062	368,547,706	5,723	3,334,099	34,855	30,018,701	2,521	2,044,342	15,486	13,172,094	1,679	1,340,624
岐 阜 県	516,083	356,939,595	9,504	6,082,031	488,060	332,462,306	4,902	2,857,100	26,560	22,950,487	2,324	1,873,438	11,431	9,711,155	1,550	1,230,861
静 岡 県	930,744	642,206,937	15,505	9,946,301	878,527	597,058,613	7,794	4,571,089	49,837	42,637,660	3,875	3,121,769	21,500	18,099,994	2,676	2,132,503
愛 知 県	1,595,544	1,078,845,933	25,916	16,569,943	1,512,871	1,007,544,803	12,714	7,439,912	78,169	66,538,609	6,093	4,921,136	35,657	29,975,782	4,113	3,280,057
三 重 県	458,790	319,434,759	7,152	4,575,145	431,637	295,773,171	3,575	2,102,804	25,992	22,446,698	1,710	1,382,031	11,414	9,625,877	1,198	952,049
滋 賀 県	312,019	215,786,880	5,785	3,721,760	293,796	199,888,576	2,757	1,631,266	17,325	14,950,420	1,535	1,235,224	7,173	6,073,412	1,067	850,060
京 大 阪	627,906	415,166,068	11,661	7,230,812	589,051	381,482,585	6,667	3,717,068	37,288	32,062,836	2,612	2,118,186	15,621	13,071,744	1,620	1,284,061
兵 庫 県	1,966,534	1,279,772,933	33,758	21,314,441	1,846,173	1,174,679,976	17,707	10,006,178	114,980	99,527,345	8,157	6,625,349	48,506	40,918,253	5,211	4,161,697
和 歌 山 県	1,309,620	877,375,201	22,626	14,475,784	1,237,612	814,656,185	10,607	5,973,242	68,377	58,922,541	6,481	5,220,060	29,064	24,624,361	4,162	3,323,735
兵 庫 県	350,496	232,954,582	5,357	3,464,678	331,158	216,000,148	2,672	1,554,070	18,451	16,033,298	1,381	1,129,660	8,105	6,905,709	909	729,831
歌 山 県	270,341	176,897,633	4,896	3,021,811	252,095	160,838,686	2,634	1,442,418	17,557	15,337,491	1,177	956,052	7,411	6,326,000	773	615,904
鳥 取 県	150,642	105,411,707	2,895	1,795,677	140,354	96,564,778	1,624	914,673	9,890	8,425,718	608	496,380	3,998	3,355,374	396	316,558
島 根 県	199,529	141,395,544	4,052	2,541,984	185,547	129,082,542	2,331	1,327,666	13,486	11,790,555	891	729,146	5,181	4,442,640	590	475,861
岡 山 県	484,644	343,405,614	8,973	5,715,543	455,132	317,461,076	4,729	2,768,172	28,188	24,544,518	2,123	1,728,006	11,865	10,150,311	1,394	1,111,380
山 口 県	686,099	477,251,155	13,322	8,512,212	644,810	441,377,292	6,996	4,023,222	39,455	33,607,581	3,468	2,806,651	17,376	14,596,291	2,311	1,841,757
山 口 県	398,970	278,179,844	7,331	4,659,114	375,410	257,346,764	3,915	2,229,805	22,538	19,774,179	1,869	1,525,827	9,896	8,497,794	1,267	1,019,602
徳 島 県	203,980	137,089,825	3,701	2,310,248	189,093	123,791,476	2,134	1,204,946	14,381	12,778,899	799	655,539	5,511	4,752,439	489	390,188
香 川 県	256,042	181,553,233	4,911	3,148,045	241,065	168,471,508	2,516	1,449,173	14,300	12,374,024	1,299	1,054,917	6,111	5,169,952	848	677,826
愛 媛 県	383,148	261,145,814	7,405	4,621,515	355,274	236,992,252	4,146	2,325,074	26,795	23,049,267	1,656	1,340,661	11,817	9,901,568	1,183	

第10表(続) 都道府県別年金支給状況(基礎年金)

都道府県別	障 害 基 礎 年 金				遺 族 基 礎 年 金			
	法第30条の4、附則第25条該当				合 計			
	全部・一部支給		全 部 支 給 停 止		全部・一部支給		全 部 支 給 停 止	
	件数	年金額	件数	年金額	件数	年金額	件数	年金額
		千円		千円		千円		千円
平成 26 年 3月	995,354	878,398,609	42,845	36,033,371	91,470	96,221,702	143,379	84,861,053
4月	996,579	872,403,816	42,580	35,528,313	79,691	83,182,652	123,700	73,412,468
5月	998,102	873,612,439	42,405	35,383,722	80,552	84,072,674	125,120	74,209,529
6月	999,290	874,544,422	42,283	35,279,293	81,529	85,104,679	126,704	75,084,586
7月	1,000,723	875,684,122	42,178	35,194,031	82,757	86,391,522	128,625	76,152,516
8月	1,002,064	876,774,667	42,074	35,107,102	83,644	87,314,115	129,940	76,912,002
北海道	59,786	51,633,903	1,945	1,613,776	3,858	3,986,975	5,805	3,464,520
	14,799	13,153,562	367	307,549	1,185	1,224,273	1,757	1,052,012
	14,527	13,082,915	444	370,104	1,277	1,308,700	2,082	1,212,981
	18,384	16,237,999	723	607,951	2,004	2,071,782	3,107	1,837,886
	10,810	9,453,926	343	287,869	840	878,576	1,351	817,927
山形県	10,655	9,410,581	418	347,807	856	896,370	1,467	876,013
	17,815	15,565,386	602	508,803	1,677	1,761,742	2,729	1,585,422
	20,191	17,825,282	798	662,033	2,068	2,153,978	3,161	1,853,255
	16,168	14,312,555	533	453,738	1,369	1,424,667	2,106	1,251,409
	15,806	14,332,882	611	511,663	1,386	1,465,409	2,216	1,312,589
埼玉県	40,348	34,651,429	1,845	1,519,118	4,304	4,519,847	6,537	3,948,456
	37,144	32,684,256	1,389	1,154,869	3,762	3,937,733	5,698	3,434,925
	78,173	68,236,082	4,525	3,771,229	6,378	6,685,330	9,855	5,995,856
	55,944	48,665,973	2,011	1,689,875	4,840	5,083,197	7,517	4,525,705
	21,479	18,623,056	803	673,634	1,793	1,866,254	2,835	1,694,630
富山県	8,909	7,807,356	388	324,915	756	795,593	1,293	758,821
	9,706	8,456,324	467	390,601	752	792,965	1,256	737,797
	6,992	6,032,309	331	279,958	571	606,475	950	545,560
	7,589	6,671,639	266	224,765	659	679,987	996	592,513
	19,369	16,846,607	842	703,718	1,461	1,548,225	2,376	1,400,894
岐阜県	15,129	13,239,332	774	642,576	1,463	1,526,803	2,278	1,351,494
	28,337	24,537,667	1,199	989,266	2,380	2,510,664	3,836	2,253,443
	42,512	36,562,827	1,980	1,641,080	4,504	4,762,520	7,109	4,208,894
	14,578	12,820,821	512	429,982	1,161	1,214,890	1,867	1,090,310
	10,152	8,877,008	468	385,164	898	947,884	1,493	855,270
東京都	21,667	18,991,092	992	834,125	1,567	1,620,647	2,382	1,395,558
	66,474	58,609,093	2,946	2,463,651	5,381	5,565,612	7,894	4,682,914
	39,313	34,298,180	2,319	1,896,325	3,631	3,796,474	5,538	3,282,482
	10,346	9,127,589	472	399,830	887	921,136	1,304	780,948
	10,146	9,011,491	404	340,149	689	721,457	1,085	623,341
鳥取県	5,892	5,070,344	212	179,822	398	421,212	663	384,624
	8,305	7,347,915	301	253,285	496	522,448	830	485,173
	16,323	14,394,208	729	616,626	1,324	1,400,020	2,121	1,219,365
	22,079	19,011,291	1,157	964,894	1,834	1,906,282	2,858	1,682,340
	12,642	11,276,385	602	506,226	1,022	1,058,901	1,547	903,482
徳島県	8,870	8,026,460	310	265,351	506	519,450	768	449,763
	8,189	7,204,071	451	377,090	677	707,701	1,096	643,955
	14,978	13,147,699	473	399,896	1,079	1,104,296	1,603	955,780
	8,711	7,500,174	316	262,258	536	544,842	809	479,170
	43,040	37,770,653	1,796	1,499,773	3,421	3,557,632	5,270	3,074,201
佐賀県	8,555	7,471,574	404	336,876	707	742,275	1,197	674,434
	16,497	14,608,336	601	503,025	1,182	1,221,714	1,802	1,061,681
	20,040	17,754,587	696	589,051	1,302	1,365,799	2,099	1,199,457
	11,963	10,471,783	473	396,736	776	803,345	1,189	700,087
	13,116	11,490,668	422	355,501	916	953,370	1,498	851,771
鹿嶋市	21,221	18,527,108	885	737,699	1,320	1,370,550	2,110	1,214,542
	18,394	15,941,520	522	430,881	1,293	1,318,102	1,923	1,081,279
	1	773	7	5,989	498	520,014	677	427,074

第11表 国民年金 都道府県別年金受給権者状況及び支給状況（老齢福祉年金）

都道府県別	月 末 現 在		新 規 裁 定		失 権		月 末 現 在 支 給 状 況 内 訳						
							全部支給		一部支給停止			全部支給停止	
	件 数	年金額	件 数	年金額	件 数	年金額	件 数	年金額	件 数	支給年額	停止年額	件 数	停止年額
		千円		千円		千円		千円		千円	千円		千円
平成 26 年	2, 294	914, 847	—	—	121	48, 255	977	389, 628	189	38, 321	37, 053	1, 128	449, 846
3月	2, 231	883, 253	—	—	63	24, 942	945	374, 126	182	37, 006	35, 048	1, 104	437, 074
4月	2, 160	855, 144	—	—	71	28, 109	901	356, 706	173	35, 806	32, 685	1, 086	429, 947
5月	2, 111	835, 745	—	—	49	19, 399	875	346, 413	167	34, 532	31, 583	1, 069	423, 217
6月	2, 052	812, 387	—	—	59	23, 358	840	332, 556	161	33, 105	30, 635	1, 051	416, 091
7月	2, 007	794, 571	—	—	45	17, 816	811	321, 075	156	32, 155	29, 606	1, 040	411, 736
8月													
北 海 道	118	46, 716	—	—	2	792	34	13, 461	5	1, 256	724	79	31, 276
青 森 県	11	4, 355	—	—	—	—	8	3, 167	2	578	214	1	396
岩 手 県	15	5, 939	—	—	—	—	13	5, 147	1	84	312	1	396
宮 城 県	16	6, 334	—	—	—	—	11	4, 355	2	344	447	3	1, 188
秋 田 県	8	3, 167	—	—	1	396	5	1, 980	1	159	237	2	792
山 形 県	37	14, 648	—	—	1	396	16	6, 334	3	905	283	18	7, 126
福 島 県	30	11, 877	—	—	—	—	15	5, 939	1	189	207	14	5, 543
茨 城 県	54	21, 379	—	—	—	—	25	9, 898	4	841	743	25	9, 898
栃 木 県	16	6, 334	—	—	—	—	10	3, 959	1	312	84	5	1, 980
群 馬 県	12	4, 751	—	—	1	396	8	3, 167	1	172	224	3	1, 188
埼 玉 県	38	15, 044	—	—	—	—	22	8, 710	4	641	943	12	4, 751
千 葉 県	83	32, 860	—	—	3	1, 188	44	17, 420	8	1, 441	1, 727	31	12, 273
東 京 都	383	151, 630	—	—	7	2, 771	55	21, 775	11	2, 597	1, 758	317	125, 500
神 奈 川 県	149	58, 989	—	—	4	1, 584	39	15, 440	2	208	584	108	42, 757
新 潟 県	41	16, 232	—	—	—	—	27	10, 689	3	955	233	11	4, 355
富 山 県	15	5, 939	—	—	—	—	7	2, 771	3	775	413	5	1, 980
石 川 県	25	9, 898	—	—	1	396	6	2, 375	6	1, 502	873	13	5, 147
福 井 県	12	4, 751	—	—	1	396	6	2, 375	2	187	605	4	1, 584
山 梨 県	10	3, 959	—	—	—	—	8	3, 167	2	269	523	—	—
長 野 県	53	20, 983	—	—	—	—	19	7, 522	6	785	1, 590	28	11, 085
岐 玉 県	14	5, 543	—	—	—	—	7	2, 771	2	753	39	5	1, 980
静 岡 県	29	11, 481	—	—	1	396	12	4, 751	7	1, 619	1, 153	10	3, 959
愛 知 県	40	15, 836	—	—	2	792	12	4, 751	11	2, 591	1, 764	17	6, 730
三 重 県	19	7, 522	—	—	—	—	12	4, 751	2	425	367	5	1, 980
滋 賀 県	30	11, 877	—	—	1	396	22	8, 710	2	586	205	6	2, 375
京 都 府	37	14, 648	—	—	1	396	22	8, 710	1	149	247	14	5, 543
大 阪 府	76	30, 088	—	—	3	1, 188	40	15, 836	9	1, 145	2, 419	27	10, 689
兵 庫 県	61	24, 150	—	—	1	396	30	11, 877	8	1, 527	1, 641	23	9, 106
神 戸 市	21	8, 314	—	—	3	1, 188	9	3, 563	1	154	242	11	4, 355
奈 良 県	22	8, 710	—	—	1	396	15	5, 939	—	—	—	7	2, 771
歌 山 県													
鳥 取 県	8	3, 167	—	—	—	—	1	396	2	138	653	5	1, 980
島 根 県	18	7, 126	—	—	1	396	12	4, 751	1	312	84	5	1, 980
岡 山 県	45	17, 816	—	—	3	1, 188	14	5, 543	6	1, 171	1, 205	25	9, 898
広 島 県	37	14, 648	—	—	1	396	17	6, 730	8	1, 102	2, 066	12	4, 751
山 口 県	53	20, 983	—	—	—	—	10	3, 959	1	181	215	42	16, 628
徳 島 県	21	8, 314	—	—	1	396	14	5, 543	1	45	351	6	2, 375
香 川 県	20	7, 918	—	—	—	—	11	4, 355	2	450	342	7	2, 771
愛 媛 県	25	9, 898	—	—	—	—	12	4, 751	1	154	242	12	4, 751
高 知 県	10	3, 959	—	—	—	—	7	2, 771	—	—	—	3	1, 188
福 岡 県	81	32, 068	—	—	—	—	35	13, 857	9	2, 028	1, 535	37	14, 648
佐 賀 県	13	5, 147	—	—	—	—	7	2, 771	—	—	—	6	2, 375
長 崎 県	42	16, 628	—	—	1	396	20	7, 918	4	878	706	18	7, 126
熊 本 県	25	9, 898	—	—	—	—	13	5, 147	2	398	393	10	3, 959
大 分 県	37	14, 648	—	—	—	—	22	8, 710	2	679	113	13	5, 147
宮 崎 県	22	8, 710	—	—	1	396	16	6, 334	4	1, 130	454	2	792
鹿 児 島 県	37	14, 648	—	—	2	792	20	7, 918	1	32	364	16	6, 334
沖 縄 県	38	15, 044	—	—	1	396	21	8, 314	1	312	84	16	6, 334

第12表 国民年金 都道府県別一時金状況

都道府県別			死 亡 一 時 金		特 別 一 時 金	
			件 数	金 額	件 数	金 額
			千円		千円	
平成 26 年						
		3月	2,560	365,871	20	2,317
		4月	2,307	335,473	27	5,746
		5月	2,714	394,170	36	4,953
		6月	2,468	354,141	28	3,212
		7月	3,173	455,683	43	6,015
		8月	2,209	313,027	25	3,069
北 海 道	青 森 県	道 森	98	14,345	1	190
		岩 手 県	46	6,904	—	—
		宮 城 県	44	6,605	—	—
		秋 田 県	38	5,136	—	—
		山 形 県	22	3,082	—	—
山 梨 県	福 井 県	山 梨 県	20	2,992	—	—
		茨 城 県	53	7,228	1	217
		栃 木 県	54	7,706	—	—
		群 馬 県	30	4,351	—	—
			20	2,967	—	—
埼 玉 県	千 葉 県	埼 玉 県	112	16,058	—	—
		東 京 都	151	21,035	1	244
		神 奈 川 県	198	26,955	2	325
		新 潟 県	220	31,178	3	352
			48	7,419	—	—
富 山 県	石 川 県	富 山 県	16	2,270	1	244
		福 井 県	27	3,832	—	—
		山 梨 県	15	2,142	—	—
		梨 野 県	11	1,562	—	—
			36	5,046	2	271
岐 玉 県	静 岡 県	岐 玉 県	34	4,922	—	—
		愛 知 県	63	8,802	5	439
		三 重 県	107	15,000	—	—
		滋 賀 県	29	4,105	—	—
			13	1,802	—	—
京 大 阪 府	兵 庫 県	京 大 阪 府	47	6,899	—	—
		奈 良 県	93	12,592	1	136
		和 歌 山 県	103	14,354	—	—
			38	5,111	—	—
			15	2,242	—	—
鳥 島 岡 山 県	島 根 県	鳥 島 岡 山 県	8	1,135	—	—
		山 口 県	13	1,710	—	—
			21	2,930	2	135
			45	6,292	—	—
			24	3,572	1	27
徳 香 愛 高 福 県	島 川 媛 知 岡 県	徳 香 愛 高 福 県	11	1,704	—	—
			11	1,804	—	—
			34	4,864	—	—
			7	1,024	2	81
			63	9,311	—	—
佐 長 熊 大 宮 県	賀 崎 本 分 崎 県	佐 長 熊 大 宮 県	20	3,092	—	—
			27	3,899	—	—
			27	3,983	—	—
			18	2,419	—	—
			19	2,739	3	407
鹿 児 島 沖 縄 県	鹿 児 島 沖 縄 県	鹿 児 島 沖 縄 県	21	2,687	—	—
			39	5,230	—	—
			—	—	—	—

注. 脱退一時金の件数は 33 件、金額は 4,208 千円である。