

# 健康保険・船員保険 被保険者実態調査報告

平成 28 年 10 月

 厚生労働省保険局



# ま え が き

この報告書は、平成28年度に実施した健康保険・船員保険被保険者実態調査の結果をまとめたものである。

健康保険・船員保険被保険者実態調査は、健康保険及び船員保険の被保険者について、年齢、標準報酬月額、標準賞与額、所属している事業所の業態、規模及び被扶養者の年齢、続柄等を調査し、健康保険制度及び船員保険制度の健全な発展を期するための基礎資料を得ることを目的として実施している。

この調査は、昭和41年度から健康保険被保険者実態調査として、全国健康保険協会管掌健康保険（一般被保険者）及び健康保険組合管掌健康保険の被保険者を対象に実施されている。平成21年度からは平成20年10月に全国健康保険協会が発足したことに伴い、全国健康保険協会管掌健康保険（健康保険法第3条第2項被保険者）の被保険者を、平成22年度からは平成22年1月に船員保険を全国健康保険協会が管掌することとなったことに伴い、船員保険の被保険者を対象に加えている。

調査結果は、健康保険及び船員保険の被保険者や被扶養者の実態を示すものであり、受診動向や医療費の状況等を分析する際に欠かすことのできない基礎的統計である。

この報告書が、制度運営の基礎資料として広く各方面に利用されるならば誠に幸いである。

最後に、この調査の実施にあたり、ご協力をいただいた全国健康保険協会、健康保険組合の担当者の方々及び関係者各位に対し、深く感謝の意を表する。

平成29年10月

厚生労働省保険局調査課長

山内 孝一郎

統計表の符号の用法は次のとおりである。

- ・ 統計項目のありえない場合
- … 計数を表章することが不適切な場合
- 計数のない場合

# 目 次

第1章 調査の概要	7
第2章 調査結果の概要（健康保険被保険者実態調査）	12
1. 加入者の年齢構成	12
2. 被保険者の年齢構成	14
3. 被扶養者の年齢構成	17
4. 年齢階級別扶養率	21
5. 標準報酬月額別扶養率	26
6. 総報酬額階級別扶養率	28
7. 年齢階級別平均標準報酬月額	29
8. 年齢階級別平均標準賞与額	32
9. 年齢階級別平均総報酬額	36
10. 年齢階級別標準賞与額0円の被保険者の割合	39
11. 年齢階級別、被保険者期間別構成等	40
12. 業態別被保険者構成割合、扶養率等	43
13. 規模別被保険者構成割合、扶養率等	44
14. 被保険者数の推移について	45
15. コーホートによる続柄別扶養率の分析について	57
（参考）事業所の業態別・規模別事業所数、被保険者数の構成割合	61
第3章 調査結果の概要（船員保険被保険者実態調査）	63
1. 加入者の年齢構成	63
2. 被保険者の年齢構成	65
3. 被扶養者の年齢構成	66
4. 年齢階級別扶養率	68
5. 標準報酬月額別扶養率	70
6. 総報酬額階級別扶養率	72
7. 年齢階級別平均標準報酬月額	73
8. 年齢階級別平均標準賞与額	75
9. 年齢階級別平均総報酬額	78
10. 年齢階級別標準賞与額0円の被保険者の割合	80
11. 年齢階級別、被保険者期間別構成等	81
12. 規模別被保険者構成割合、扶養率等	84
13. 被保険者数の推移について	85
第4章 統計表	
1. 全国健康保険協会管掌健康保険（一般被保険者）（全数統計）	89

第1表	被保険者の年齢階級別・性別、被保険者数、被扶養者の性別、 被扶養者数、扶養率、平均標準報酬月額、平均標準賞与額 及び平均総報酬額	91
第2表	標準報酬月額別・被保険者の年齢階級別・性別、被保険者数 及び平均標準報酬月額	92
第3表	標準賞与額階級別・被保険者の年齢階級別・性別、被保険者数 及び平均標準賞与額	98
第4表	総報酬額階級別・被保険者の年齢階級別・性別、被保険者数 及び平均総報酬額	104
第5表	標準報酬月額別・被扶養者数別・性別、被保険者数 及び平均標準報酬月額	111
第6表	標準賞与額階級別・被扶養者数別・性別、被保険者数 及び平均標準賞与額	115
第7表	総報酬額階級別・被扶養者数別・性別、被保険者数 及び平均総報酬額	119
第8表	都道府県別・被保険者の年齢階級別・性別、被保険者数、 平均年齢、被扶養者数及び扶養率	122
第9表	都道府県別・被扶養者の年齢階級別・性別、被扶養者数、 及び平均年齢	128
第10表	事業所の業態別・被保険者の年齢階級別・性別、被保険者数、 平均年齢及び被保険者数の構成比	134
第11表	被保険者の年齢階級別・事業所の規模別・性別、 被保険者数及び平均年齢	140
第12表	被扶養者の年齢階級別・性別・続柄別・被保険者の性別、 被扶養者数	147
第13表	被保険者の年齢階級別・性別・続柄別、被扶養者数	148
第14表	被保険者の年齢階級別・性別・被扶養者の年齢階級別・性別、 被扶養者数	150
第15表	標準報酬月額別・事業所の規模別・性別、被保険者数、 平均標準報酬月額、被扶養者数	156
第16表	標準賞与額階級別・事業所の規模別・性別、被保険者数、 平均標準賞与額、被扶養者数	162
第17表	被保険者－被扶養者別・年齢階級別、加入者数	168
第18表	被保険者－被扶養者別・年齢階級別、脱退者数	169
参考表	事業所の業態別・規模別事業所数及び被保険者数	170

## 2. 組合管掌健康保険（抽出率 1/100） 175

第1表	被保険者の年齢階級別・性別、被保険者数、被扶養者の性別、 被扶養者数、扶養率、平均標準報酬月額、平均標準賞与額 及び平均総報酬額	177
第2表	標準報酬月額別・被保険者の年齢階級別・性別、被保険者数 及び平均標準報酬月額	178

第 3 表	標準賞与額階級別・被保険者の年齢階級別・性別、被保険者数 及び平均標準賞与額	184
第 4 表	総報酬額階級別・被保険者の年齢階級別・性別、被保険者数 及び平均総報酬額	190
第 5 表	標準報酬月額別・被扶養者数別・性別、被保険者数 及び平均標準報酬月額	197
第 6 表	標準賞与額階級別・被扶養者数別・性別、被保険者数 及び平均標準賞与額	201
第 7 表	総報酬額階級別・被扶養者数別・性別、被保険者数 及び平均総報酬額	205
第 8 表	都道府県別・被保険者の年齢階級別・性別、被保険者数、 平均年齢、被扶養者数及び扶養率	208
第 9 表	都道府県別・被扶養者の年齢階級別・性別、被扶養者数 及び平均年齢	214
第10表	事業所の業態別・被保険者の年齢階級別・性別、被保険者数、 平均年齢及び被保険者数の構成比	220
第11表	被保険者の年齢階級別・事業所の規模別・性別、 被保険者数及び平均年齢	226
第12表	被扶養者の年齢階級別・性別・続柄別・被保険者の性別、 被扶養者数	233
第13表	被保険者の年齢階級別・性別・続柄別、被扶養者数	234
第14表	被保険者の年齢階級別・性別・被扶養者の年齢階級別・性別、 被扶養者数	236
第15表	標準報酬月額別・事業所の規模別・性別、被保険者数、 平均標準報酬月額、被扶養者数	242
第16表	標準賞与額階級別・事業所の規模別・性別、被保険者数、 平均標準賞与額、被扶養者数	248
第17表	被保険者－被扶養者別・年齢階級別、加入者数	254
第18表	被保険者－被扶養者別・年齢階級別、脱退者数	255
第19表	年齢階級別・加入前制度別、加入者数	256
第20表	年齢階級別・脱退後制度別、脱退者数	257
3.	全国健康保険協会管掌健康保険（法第 3 条第 2 項被保険者）（全数統計）	259
第 1 表	被保険者の年齢階級別・性別、被保険者数、被扶養者の性別、 被扶養者数及び扶養率	261
第 2 表	都道府県別・被保険者の年齢階級別・性別、被保険者数、 平均年齢、被扶養者数及び扶養率	262
第 3 表	被扶養者の年齢階級別・性別・続柄別・被保険者の性別、 被扶養者数	269
第 4 表	被保険者の年齢階級別・性別・続柄別、被扶養者数	270
第 5 表	被保険者の年齢階級別・性別・被扶養者の年齢階級別・性別、 被扶養者数	272

第1表	被保険者の年齢階級別・性別・船舶種別、被保険者数、 被扶養者の性別、被扶養者数、扶養率、平均標準報酬月額、 平均標準賞与額及び平均総報酬額	281
第2表	標準報酬月額別・被保険者の年齢階級別・性別・船舶種別、 被保険者数及び平均標準報酬月額	286
第3表	標準賞与額階級別・被保険者の年齢階級別・性別・船舶種別、 被保険者数及び平均標準賞与額	298
第4表	総報酬額階級別・被保険者の年齢階級別・性別・船舶種別、 被保険者数及び平均総報酬額	300
第5表	標準報酬月額別・被扶養者数別・性別・船舶種別、被保険者数 及び平均標準報酬月額	303
第6表	標準賞与額階級別・被扶養者数別・性別・船舶種別、被保険者数 及び平均標準賞与額	305
第7表	総報酬額階級別・被扶養者数別・性別・船舶種別、被保険者数 及び平均総報酬額	307
第8表	都道府県別・被保険者の年齢階級別・性別・船舶種別、被保険者数、 平均年齢、被扶養者数及び扶養率	308
第9表	都道府県別・被扶養者の年齢階級別・性別・船舶種別、被扶養者数 及び平均年齢	310
第10表	被保険者の年齢階級別・船舶所有者の規模別・性別・船舶種別、 被保険者数及び平均年齢	312
第11表	被扶養者の年齢階級別・性別・船舶種別・続柄別・被保険者の性別、 被扶養者数	314
第12表	被保険者の年齢階級別・性別・船舶種別・続柄別、被扶養者数	318
第13表	被保険者の年齢階級別・性別・被扶養者の年齢階級別・性別 ・船舶種別、被扶養者数	320
第14表	標準報酬月額別・船舶所有者の規模別・性別・船舶種別、 被保険者数、平均標準報酬月額、被扶養者数	322
第15表	標準賞与額階級別・船舶所有者の規模別・性別・船舶種別、 被保険者数、平均標準賞与額、被扶養者数	324
第16表	被保険者－被扶養者別・年齢階級別・船舶種別、加入者数	326
第17表	被保険者－被扶養者別・年齢階級別・船舶種別、脱退者数	327

なお、船員保険については、第1表、第2表、第11表を除き船舶種別及び男女別に係る分を報告書に掲載していないが、政府統計の総合窓口（e-Stat）（URL <https://www.e-stat.go.jp>）にて公表している。



# 第1章 調査の概要

## 1. 調査の目的

この調査は、健康保険及び船員保険について、被保険者の年齢、標準報酬月額、標準賞与額、その所属している事業所の業態、規模及び被扶養者の年齢、続柄、異動の状況を調査し、制度運営のための基礎資料を得ることを目的とする。

## 2. 調査の対象及び調査客体

- (1) 組保管掌健康保険（以下「組合健保」という。）については、平成28年10月1日現在の被保険者並びに平成28年10月中に被保険者資格取得届及び被保険者資格喪失届により異動した者（以下「異動者」という。）を調査対象者とし、被保険者は健康保険組合（支部を有する健康保険組合にあっては支部）ごとに被保険者は100分の1（平成24年調査までは500分の1）、異動者（任意継続被保険者及び特例退職被保険者の資格取得者を除く。）については50分の1で系統抽出した者を調査客体とする。
- (2) 全国健康保険協会管掌健康保険（一般被保険者）（以下「協会（一般）」という。）については、平成28年9月30日現在の被保険者並びに平成27年10月から平成28年9月の間の異動者を調査対象者とし、その全数を調査客体とする。
- (3) 全国健康保険協会管掌健康保険（健康保険法第3条第2項被保険者）（以下「法第3条第2項被保険者」という。）については、平成28年9月30日現在の被保険者を調査対象者とし、その全数を調査客体とする。
- (4) 船員保険については、平成28年10月1日現在の被保険者並びに平成27年10月から平成28年9月の間の異動者を調査対象者とし、その全数を調査客体とする。

（参考）健康保険の加入者（被保険者及び被扶養者をいう。以下同じ。）については、平成20年4月に後期高齢者医療制度が施行されたことにより、後期高齢者広域連合の区域内に住所を有する75歳以上の者等はそれまで加入していた健康保険の加入者の資格を喪失し、後期高齢者広域連合が行う後期高齢者医療の被保険者になった。そのため、平成20年度調査より75歳以上の加入者は原則健康保険からいなくなる。

ただし、外国に住所を有する加入者は引き続き健康保険の加入者となることから、75歳以上の加入者も若干存在する。

また、船員保険の被保険者については、75歳以降の職務外の給付は後期高齢者医療から、職務上の給付は船員保険から給付されるため、75歳以上の被保険者も存在する。なお、船員保険の被扶養者については、健康保険と同様、原則75歳以上の者は船員保険からはいなくなる。

## 3. 調査時点

被保険者は、組合健保及び船員保険にあっては平成28年10月1日現在、協会（一般）及び協会（法第3条第2項被保険者）にあっては平成28年9月30日現在、異動者は、組合健保にあっては平成28年10月中、協会（一般）及び船員保険にあっては平成27年10月から平成28年9月までの間とした。

#### 4. 調査票及び調査事項

組合健保における調査票は次頁に掲げる様式とした。調査事項は調査票に記載のとおりである。また、協会（一般）及び法第3条第2項被保険者については、「健康保険被保険者実態調査 調査項目」に掲げる事項とし、船員保険については、「船員保険被保険者実態調査 調査項目」に掲げる事項とした。なお協会（一般）の異動者については当該調査事項によらず全国健康保険協会より集計表の提出を受けた（全国健康保険協会管掌健康保険（一般被保険者）第17表、18表）。

#### 5. 集計及び解析

集計及び解析は厚生労働省保険局において行った。

また、75歳以上被保険者については、制度上は存在しているものの少数であるため、本調査での主な分析対象にはしていない。

# 平成 2 8 年度 健康保険被保険者実態調査調査票

統計法に基づく国の統計調査です。調査票情報の秘密の保護に万全を期します。

健康保険組合名 \_\_\_\_\_

適用区分		1. 強 制		2. 任 意		3. 任意継続		4. 特例退職	
事業所	都道府県番号			業態番号			事業所の被保険者数		人

被 保 険 者	性 別	1. 男 2. 女		生 年 月		1. 明治 2. 大正 3. 昭和 4. 平成		年		月	被保険者等の区分		1. 被保険者 2. 加入者 3. 脱退者		
	資格取得時期	1. 27年9月以前 2. 27年10月以降				標準報酬月額				千円	標準賞与額			千円	
	介護保険	1. 該当 2. 適用除外 ( )				基準収入額適用申請				1. 該当 2. 不該当					
	加入者	1. 協会 2. 組合 3. 共済 4. 国保 5. その他 6. 不詳													
	脱退者	1. 協会 2. 組合 3. 共済 4. 国保 5. その他 6. 不詳 7. 死亡 8. 後期高齢者													

被 扶 養 者	性 別	生 年 月						続 柄		扶養開始時期		介護保険
	1	1. 男 2. 女	1. 明 2. 大	3. 昭 4. 平			年		月	1. 配偶者 2. 直系尊属 3. 子 4. その他	1. 27年9月以前 2. 27年10月以降	1. 該当 2. 適用除外 ( )
	2	1. 男 2. 女	1. 明 2. 大	3. 昭 4. 平			年		月	1. 配偶者 2. 直系尊属 3. 子 4. その他	1. 27年9月以前 2. 27年10月以降	1. 該当 2. 適用除外 ( )
	3	1. 男 2. 女	1. 明 2. 大	3. 昭 4. 平			年		月	1. 配偶者 2. 直系尊属 3. 子 4. その他	1. 27年9月以前 2. 27年10月以降	1. 該当 2. 適用除外 ( )
	4	1. 男 2. 女	1. 明 2. 大	3. 昭 4. 平			年		月	1. 配偶者 2. 直系尊属 3. 子 4. その他	1. 27年9月以前 2. 27年10月以降	1. 該当 2. 適用除外 ( )
	5	1. 男 2. 女	1. 明 2. 大	3. 昭 4. 平			年		月	1. 配偶者 2. 直系尊属 3. 子 4. その他	1. 27年9月以前 2. 27年10月以降	1. 該当 2. 適用除外 ( )
	6	1. 男 2. 女	1. 明 2. 大	3. 昭 4. 平			年		月	1. 配偶者 2. 直系尊属 3. 子 4. その他	1. 27年9月以前 2. 27年10月以降	1. 該当 2. 適用除外 ( )
	7	1. 男 2. 女	1. 明 2. 大	3. 昭 4. 平			年		月	1. 配偶者 2. 直系尊属 3. 子 4. その他	1. 27年9月以前 2. 27年10月以降	1. 該当 2. 適用除外 ( )
	8	1. 男 2. 女	1. 明 2. 大	3. 昭 4. 平			年		月	1. 配偶者 2. 直系尊属 3. 子 4. その他	1. 27年9月以前 2. 27年10月以降	1. 該当 2. 適用除外 ( )

被保険者証	記号		番号	
-------	----	--	----	--

注) 1. 数字を選択する箇所については、該当数字及び文字を○で囲むこと。  
2. 数字を記入する箇所については、算用数字で右詰めに記入すること。

健康保険被保険者実態調査 調査項目

以下の項目について、調査を行った。

【協会一般】

(被保険者の状況)

- |            |             |              |
|------------|-------------|--------------|
| ①適用区分      | ②事業所の都道府県番号 | ③事業所の業態番号    |
| ④事業所の被保険者数 | ⑤性別         | ⑥生年月         |
| ⑦被保険者等の区分  | ⑧資格取得時期     | ⑨標準報酬月額      |
| ⑩標準賞与額     | ⑪介護保険の該当有無  | ⑫基準収入額適用申請有無 |

(被扶養者の状況)

- |         |            |     |
|---------|------------|-----|
| ①性別     | ②生年月       | ③続柄 |
| ④扶養開始時期 | ⑤介護保険の該当有無 |     |

【法第3条第2項被保険者】

(被保険者の状況)

- |            |             |            |
|------------|-------------|------------|
| ①適用区分      | ②事業所の都道府県番号 | ③事業所の業態番号  |
| ④事業所の被保険者数 | ⑤性別         | ⑥生年月       |
| ⑦被保険者等の区分  | ⑧資格取得時期     | ⑨介護保険の該当有無 |

(被扶養者の状況)

- |         |            |     |
|---------|------------|-----|
| ①性別     | ②生年月       | ③続柄 |
| ④扶養開始時期 | ⑤介護保険の該当有無 |     |

## 船員保険被保険者実態調査 調査項目

以下の項目について、調査を行った。

- ① 適用区分
- ② 船舶所有者の都道府県番号
- ③ 船舶所有者の業態番号
- ④ 船舶所有者の使用する船員の数
- ⑤ 被保険者等の性別
- ⑥ 被保険者等の生年月
- ⑦ 被保険者等の区分
- ⑧ 被保険者等の資格取得時期
- ⑨ 被保険者等の標準報酬月額
- ⑩ 被保険者等の標準賞与額
- ⑪ 被保険者等の介護保険の該当有無
- ⑫ 被保険者等の基準収入額適用申請有無
- ⑬ 加入者が加入前に適用されていた医療保険制度
- ⑭ 脱退者が脱退後に適用される医療保険制度
- ⑮ 被扶養者の性別
- ⑯ 被扶養者の生年月
- ⑰ 続柄
- ⑱ 被扶養者の扶養開始時期
- ⑲ 被扶養者の介護保険該当の有無

なお、強制適用被保険者については、再掲として船舶種別でも調査を行っている。船舶種別の内容については以下のとおり。

- 汽船等……………船舶の種類が、漁船以外の船舶（汽船（A船）及び機帆船（B船））をいう。
- 漁船（い）…船舶の種類が旧船員保険法第34条第1項第2号イ、ロ、ハのいずれかに該当する漁船（母船式漁業に従事する漁船に作業員として乗組む場合を除く。）（C船）をいう。  
つまり、直接漁業に従事しない漁船をいう。
- 漁船（ろ）…船舶の種類が旧船員保険法第34条第1項第2号イ、ロ、ハのいずれにも該当しない漁船（母船式漁業に従事する漁船に作業員として乗組む場合を含む。）（D船）をいう。  
つまり、直接漁業に従事する漁船をいう。

## 第2章 調査結果の概要（健康保険被保険者実態調査）

本調査では、協会（一般）及び法第3条第2項被保険者については全数、組合健保については100分の1の抽出率で抽出した被保険者（協会（一般）22,119,954人、組合健保162,570人、法第3条第2項被保険者12,808人）について集計を行った。また、協会（一般）については全数、組合健保については50分の1の抽出率で抽出した異動者（協会（一般）8,721,218人、組合健保13,282人）について集計を行った。

なお、平成28年9月末日現在の毎月事業状況報告書の被保険者数①と調査客体数②を比較すると、次表のとおりである。

	被保険者数①	調査客体数②	抽出倍率（①／②）
協会（一般）	22,119,954	22,119,954	1.0
組合健保	16,076,404	162,570	100.1
法第3条第2項 被保険者	12,808	12,808	1.0

（注）被保険者数については速報値である。

### 1. 加入者の年齢構成

健康保険の加入者の年齢構成について、わが国の総人口及び75歳未満総人口をそれぞれ100%とした場合の年齢構成と比較したものが表1及び図1である。

協会（一般）及び組合健保の加入者の年齢構成は、総人口及び75歳未満総人口の年齢構成と比較すると概ね55歳未満までの割合が高く、さらに55歳未満における組合健保の年齢構成は協会（一般）よりも高くなっている。また、法第3条第2項被保険者の加入者の年齢構成は55～69歳の割合が高くなっている。

後期高齢者医療制度の導入に伴い、原則75歳未満の者のみ健康保険の加入者になりうることから、75歳未満総人口と比較してみると、協会（一般）及び組合健保については、20歳未満では、75歳未満総人口の19.8%に対して協会（一般）22.6%、組合健保24.8%とともに高く、20～39歳でも、75歳未満総人口の25.4%に対して協会（一般）29.8%、組合健保31.7%とともに高くなっている。同様に、40～64歳でも、75歳未満総人口の38.7%に対して協会（一般）40.7%、組合健保40.3%とともに高くなっているが、65～74歳では、75歳未満総人口の16.1%に対して協会（一般）6.8%、組合健保3.2%と、ともに低くなっている。

法第3条第2項被保険者については、20歳未満及び20～39歳ではそれぞれ13.2%、23.1%と、ともに75歳未満総人口に比べて低くなっているが、40～64歳及び65～74歳ではそれぞれ43.6%、17.1%と、ともに75歳未満総人口に比べて高くなっている。

また、年齢構成を年齢階級別にみると、協会（一般）では60歳未満、組合健保では55歳未満まで75歳未満総人口を上回っているが、協会（一般）、組合健保ともにそれ以降の年齢階級では逆に75歳未満総人口を下回っている。

法第3条第2項被保険者の年齢構成については、45歳未満及び70歳以上では75歳未満総

人口を下回っているが、45歳以上70歳未満では逆に75歳未満総人口を上回っている。

表1 総人口及び健康保険加入者の年齢構成（平成28年10月1日現在）

（単位：％）

年 齢 階 級	総人口	75歳未満 総人口	健 康 保 険		
			協会（一般）	組合健保	法第3条第2項 被保険者
総 数	100.0	100.0	100.0	100.0	100.0
0～4歳	3.9	4.5	5.2	5.9	2.7
5～9	4.2	4.8	5.6	6.2	3.0
10～14	4.3	5.0	5.7	6.1	3.2
15～19	4.8	5.5	6.1	6.5	4.2
20～24	4.8	5.6	6.6	6.8	5.1
25～29	5.0	5.8	6.9	7.5	5.6
30～34	5.7	6.6	7.8	8.4	5.8
35～39	6.4	7.4	8.6	9.1	6.6
40～44	7.7	8.8	10.0	10.7	8.4
45～49	7.3	8.4	9.0	10.4	9.5
50～54	6.2	7.2	7.5	8.2	8.5
55～59	5.9	6.9	7.3	6.5	7.7
60～64	6.4	7.4	6.9	4.5	9.5
65～69	8.1	9.3	4.9	2.3	11.2
70～74	5.8	6.7	1.9	0.9	5.9
75歳以上	13.3	.	0.0	0.0	3.1
（再 掲）					
0～19	17.2	19.8	22.6	24.8	13.2
うち未就学児	5.6	6.5	6.9	7.8	3.6
20～39	22.0	25.4	29.8	31.7	23.1
40～64	33.6	38.7	40.7	40.3	43.6
65～74	13.9	16.1	6.8	3.2	17.1
平均年齢（歳）	—	41.1	37.1	34.8	45.5

（注）「総人口」は、総務省統計局「平成28年10月1日現在推計人口」を用いている。

図1 加入者の年齢構成（平成28年10月1日現在）

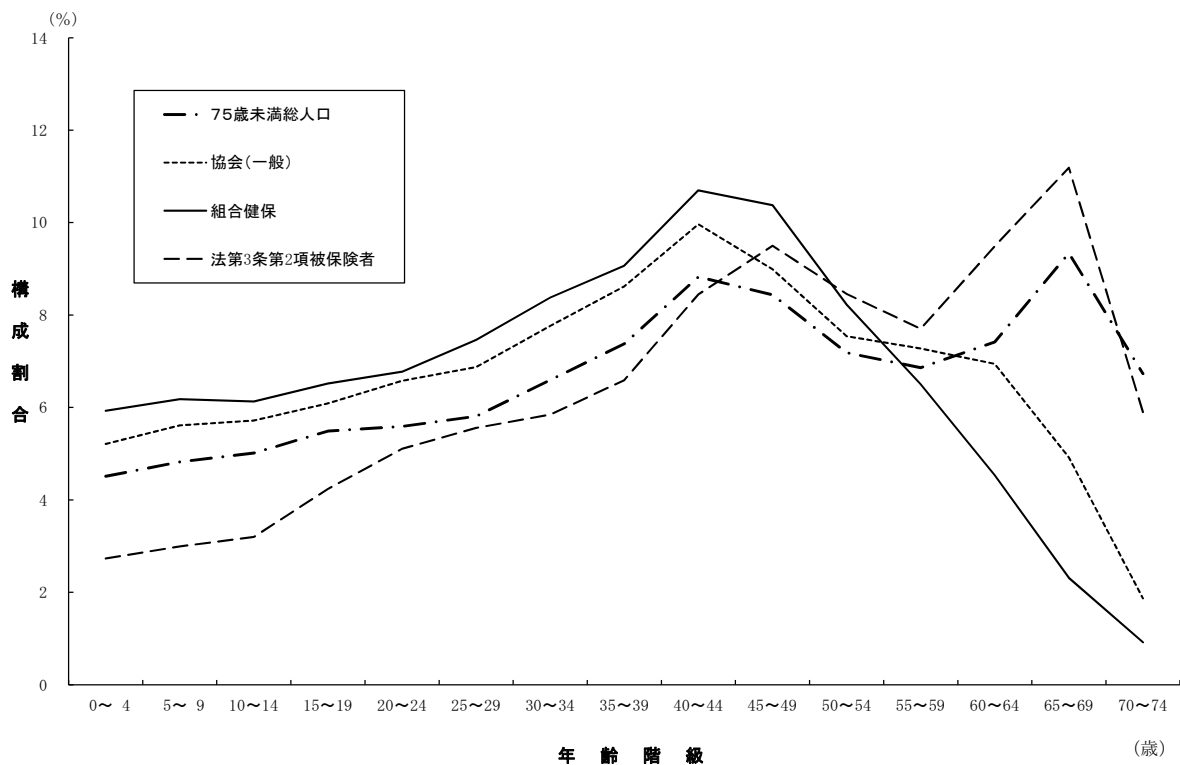



## 2. 被保険者の年齢構成

被保険者の年齢階級別構成割合及び平均年齢について、平成23～28年までの調査結果を示したものが表2である。

20歳未満の構成割合は、協会（一般）、組合健保はほぼ横ばいとなっており、平成28年には協会（一般）0.8%、組合健保0.7%となっている。また、法第3条第2項被保険者については、横ばいとなっていたが、平成25年より増加に転じ、平成28年には1.1%となっている。

20～39歳の構成割合は、協会（一般）、組合健保ともにゆるやかな減少傾向となっており、平成28年には協会（一般）37.8%、組合健保42.9%となっている。法第3条第2項被保険者については、平成26年までは増加傾向となっていたが、平成27年に減少に転じ、平成28年には21.9%と再び増加に転じた。

40～64歳の構成割合は、協会（一般）、組合健保ともに緩やかな増加傾向となっており、平成28年には協会（一般）54.1%、組合健保52.9%となっている。法第3条第2項被保険者については減少傾向となっており、平成28年には53.0%となっている。

65～74歳の構成割合は、協会（一般）、組合健保ともに緩やかな増加傾向となっており、平成28年には協会（一般）7.3%、組合健保3.5%となっている。法第3条第2項被保険者についても概ね増加傾向となっていたが、平成28年は減少し20.4%となっている。

次に、平成28年の年齢構成を男女別にみると、協会（一般）の男性で最も割合が高いのは40～44歳の13.9%、続いて45～49歳の12.2%となっており、協会（一般）の女性では40～44歳の割合が最も高く12.7%、続いて45～49歳の12.5%となっている。一方、組合健保の男性では40～44歳及び45～49歳の割合が最も高く14.1%、続いて35～39歳の12.1%となっており、組合健保の女性では25～29歳の割合が最も高く14.2%、続いて40～44歳の14.0%となっている。また、法第3条第2項被保険者の男性では65～69歳の割合が最も高く12.6%、続いて45～49歳の12.2%となっており、法第3条第2項被保険者の女性では65～69歳の割合が最も高く18.3%、続いて60～64歳の15.5%となっており、60歳以上で全体の半分以上を占めている。

最後に、被保険者の平均年齢は、協会（一般）、組合健保ともに上昇傾向となっており、平成28年には協会（一般）44.7歳、組合健保42.5歳となっている。また、法第3条第2項被保険者の平均年齢は51.9歳となっている。男女別の平均年齢は、協会（一般）の男性が45.6歳、女性が43.4歳、組合健保の男性が43.7歳、女性が40.2歳、法第3条第2項被保険者の男性が50.8歳、女性が59.8歳となっている。組合健保の方が協会（一般）よりも男女間の年齢差が大きくなっており、法第3条第2項被保険者は男性よりも女性の平均年齢の方が高くなっている。



表2 被保険者の年齢構成（各年10月1日現在）

## (1) 協会（一般）

(単位:%)

年齢階級	平成 23年	24年	25年	26年	27年	28年		
						総数	男性	女性
総 数	100.0	100.0	100.0	100.0	100.0	100.0	100.0	100.0
15～19歳	0.7	0.8	0.8	0.8	0.8	0.8	0.7	0.9
20～24	6.6	6.5	6.4	6.4	6.5	6.4	5.1	8.4
25～29	10.8	10.6	10.3	10.0	9.7	9.5	8.5	11.1
30～34	11.8	11.5	11.2	11.0	10.7	10.4	10.4	10.5
35～39	13.2	13.0	12.7	12.3	11.9	11.5	11.9	10.8
40～44	11.9	12.3	12.8	13.2	13.4	13.4	13.9	12.7
45～49	10.3	10.6	10.9	11.3	11.5	12.3	12.2	12.5
50～54	10.0	10.1	10.2	10.2	10.4	10.3	9.8	11.0
55～59	10.0	9.7	9.6	9.6	9.5	9.6	9.4	9.8
60～64	10.1	9.7	9.4	8.9	8.7	8.6	9.5	7.2
65～69	3.4	3.8	4.2	4.7	5.1	5.5	6.5	3.9
70～74	1.4	1.5	1.6	1.7	1.7	1.8	2.1	1.3
75歳以上	0.0	0.0	0.0	0.0	0.0	0.0	0.0	0.0
(再 掲)								
20～39歳	42.3	41.6	40.6	39.7	38.8	37.8	36.0	40.8
40～64	52.2	52.4	52.8	53.1	53.6	54.1	54.8	53.1
65～74	4.8	5.3	5.8	6.4	6.8	7.3	8.6	5.2
平均年齢（歳）	43.8	43.8	44.0	44.1	44.5	44.7	45.6	43.4

(注) 平成27年以前の数値は、男女総数のものである。

## (2) 組合健保

(単位:%)

年齢階級	平成 23年	24年	25年	26年	27年	28年		
						総数	男性	女性
総 数	100.0	100.0	100.0	100.0	100.0	100.0	100.0	100.0
15～19歳	0.6	0.6	0.6	0.6	0.7	0.7	0.6	0.7
20～24	6.8	6.4	6.4	6.4	6.6	6.8	5.6	9.2
25～29	12.5	13.1	12.3	12.1	11.8	11.6	10.2	14.2
30～34	12.9	12.5	12.7	12.6	12.4	12.2	11.4	13.8
35～39	14.8	14.6	14.0	13.3	12.8	12.4	12.1	13.0
40～44	14.2	14.3	14.6	14.6	14.7	14.1	14.1	14.0
45～49	11.3	11.7	12.2	12.8	12.9	13.7	14.1	13.1
50～54	9.4	9.5	10.1	10.5	10.9	10.8	11.5	9.6
55～59	8.4	8.4	8.0	8.1	8.2	8.4	9.2	6.8
60～64	6.7	6.1	6.1	5.8	5.8	5.8	6.7	3.8
65～69	1.6	1.9	2.1	2.2	2.4	2.6	3.2	1.4
70～74	0.9	0.9	0.9	1.0	0.9	0.9	1.2	0.4
75歳以上	-	-	-	-	-	0.0	-	0.0
(再 掲)								
20～39歳	47.1	46.6	45.4	44.4	43.6	42.9	39.4	50.1
40～64	49.9	50.0	51.0	51.8	52.5	52.9	55.7	47.4
65～74	2.5	2.8	3.0	3.2	3.3	3.5	4.3	1.8
平均年齢（歳）	41.8	41.9	42.1	42.2	42.4	42.5	43.7	40.2

(注) 平成27年以前の数値は、男女総数のものである。

## (3) 法第3条第2項被保険者

(単位:%)

年齢階級	平成 23年	24年	25年	26年	27年	28年		
						総数	男性	女性
総 数	100.0	100.0	100.0	100.0	100.0	100.0	100.0	100.0
15～19歳	0.5	0.5	0.6	0.8	0.9	1.1	1.2	0.1
20～24	2.9	3.4	4.2	4.2	3.6	3.6	3.9	0.9
25～29	3.8	4.0	4.8	5.0	5.2	5.6	6.2	0.8
30～34	5.0	5.5	6.0	6.1	6.2	5.9	6.4	2.0
35～39	6.9	6.9	7.4	7.1	6.6	6.8	7.3	3.3
40～44	9.7	9.9	10.3	10.2	10.3	9.7	10.0	7.4
45～49	9.6	9.9	10.9	11.4	11.2	11.7	12.2	8.0
50～54	9.6	9.5	9.4	9.5	10.3	10.7	10.8	10.4
55～59	12.7	11.2	10.2	9.6	9.3	9.4	9.1	11.3
60～64	20.8	18.6	15.4	13.8	12.4	11.5	10.9	15.5
65～69	11.9	13.2	12.7	13.0	13.6	13.3	12.6	18.3
70～74	5.3	5.7	6.1	6.9	7.4	7.0	6.2	12.8
75歳以上	1.2	1.8	2.1	2.5	3.0	3.7	3.0	9.2
(再 掲)								
20～39歳	18.6	19.9	22.3	22.4	21.6	21.9	23.9	7.0
40～64	62.4	59.0	56.2	54.4	53.5	53.0	53.1	52.6
65～74	17.2	18.9	18.8	19.9	21.0	20.4	18.9	31.1
平均年齢 (歳)	52.9	52.7	51.7	51.7	51.9	51.9	50.8	59.8

(注) 平成27年以前の数値は、男女総数のものである。

### 3. 被扶養者の年齢構成

被扶養者の年齢階級別構成割合について、平成23～28年までの調査結果を示したものが表3である。

被扶養者の20歳未満の割合は、協会（一般）、組合健保ともに概ね増加傾向となっており、平成28年には協会（一般）53.9%、組合健保54.7%となっている。また、法第3条第2項被保険者については、37.3%となっている。

20～39歳の割合は、協会（一般）、組合健保ともに減少傾向となっており、平成28年には協会（一般）18.4%、組合健保17.7%となっている。また、法第3条第2項被保険者については、25.6%となっている。

40～64歳の割合は、協会（一般）は減少傾向にあり平成28年には21.6%となっている。組合健保は概ね横ばいとなっていたが、平成28年には24.7%と増加している。また、法第3条第2項被保険者については、24.8%となっている。

65～74歳の割合は、協会（一般）、組合健保ともに増加傾向となっており、平成28年には協会（一般）6.1%、組合健保2.9%となっている。また、法第3条第2項被保険者については、10.5%となっている。

表3 被扶養者の年齢構成（各年10月1日現在）

#### （1）協会（一般）

(単位: %)						
年齢階級	平成 23年	24年	25年	26年	27年	28年
総 数	100.0	100.0	100.0	100.0	100.0	100.0
0～4歳	12.8	12.8	12.8	12.7	12.7	12.7
5～9	12.9	12.9	13.1	13.2	13.4	13.6
10～14	13.4	13.6	13.7	13.8	13.8	13.9
15～19	12.9	13.0	13.2	13.3	13.5	13.7
20～24	7.2	7.1	7.0	6.9	6.8	6.8
25～29	3.9	3.8	3.7	3.5	3.3	3.1
30～34	4.6	4.4	4.3	4.2	4.1	4.0
35～39	5.5	5.3	5.1	4.9	4.7	4.5
40～44	4.7	4.8	5.0	5.1	5.1	5.0
45～49	3.7	3.8	3.9	4.0	4.1	4.3
50～54	3.7	3.7	3.7	3.7	3.7	3.6
55～59	4.6	4.4	4.2	4.2	4.1	4.0
60～64	5.6	5.5	5.3	5.0	4.7	4.6
65～69	2.6	2.8	3.1	3.5	3.8	4.1
70～74	2.0	2.0	2.0	2.1	2.1	2.0
75歳以上	0.0	0.0	0.0	0.0	0.0	0.0
(再 掲)						
0～19歳	52.0	52.3	52.7	53.0	53.4	53.9
うち未就学児	16.6	16.7	16.7	16.7	16.7	16.7
20～39	21.1	20.6	20.1	19.5	19.0	18.4
40～64	22.3	22.1	22.0	21.8	21.7	21.6
65～74	4.6	4.9	5.2	5.6	5.9	6.1

## (2) 組合健保

(単位:%)

年齢階級	平成 23年	24年	25年	26年	27年	28年
総 数	100.0	100.0	100.0	100.0	100.0	100.0
0～4歳	13.3	13.3	13.2	13.3	13.3	13.3
5～9	13.3	13.2	13.5	13.3	13.5	13.9
10～14	13.5	13.7	14.1	14.0	13.9	13.8
15～19	12.3	12.6	12.9	13.3	13.4	13.8
20～24	7.1	6.9	6.6	6.8	6.7	6.8
25～29	3.0	2.8	2.8	2.7	2.6	2.4
30～34	4.5	4.4	4.0	4.0	3.8	3.6
35～39	6.5	6.1	6.0	5.5	5.3	4.9
40～44	6.6	6.8	6.9	6.9	6.7	6.5
45～49	5.3	5.5	5.6	5.7	5.8	6.2
50～54	4.5	4.6	4.8	4.9	5.0	5.0
55～59	4.3	4.0	3.9	3.9	4.0	4.1
60～64	3.5	3.6	3.1	3.0	3.0	3.0
65～69	1.5	1.5	1.5	1.6	1.9	2.0
70～74	1.0	1.1	1.0	1.0	1.0	0.9
75歳以上	—	0.0	0.0	0.0	—	0.0
(再 掲)						
0～19歳	52.4	52.8	53.7	53.9	54.2	54.7
うち未就学児	17.2	17.3	17.3	17.2	17.5	17.5
20～39	21.1	20.2	19.3	19.1	18.4	17.7
40～64	24.1	24.5	24.4	24.5	24.5	24.7
65～74	2.4	2.5	2.5	2.6	2.8	2.9

## (3) 法第3条第2項被保険者

(単位:%)

年齢階級	平成 23年	24年	25年	26年	27年	28年
総 数	100.0	100.0	100.0	100.0	100.0	100.0
0～4歳	7.2	7.4	7.6	7.8	7.8	8.2
5～9	8.0	8.0	8.3	8.8	8.9	9.0
10～14	9.3	9.7	9.7	9.8	9.6	9.6
15～19	10.6	10.6	10.5	10.7	10.8	10.5
20～24	8.1	7.9	7.6	7.6	7.7	8.2
25～29	5.9	6.0	5.7	5.2	5.6	5.6
30～34	6.3	6.1	6.1	6.2	6.1	5.7
35～39	6.5	6.4	6.1	5.9	5.8	6.1
40～44	5.7	5.9	6.0	6.3	6.1	6.0
45～49	4.1	4.3	4.7	4.6	4.7	5.1
50～54	4.1	4.0	3.9	4.1	4.0	3.9
55～59	5.4	5.0	4.8	4.5	4.5	4.3
60～64	9.3	8.3	7.7	6.8	6.1	5.5
65～69	5.5	5.6	6.2	6.6	7.1	6.9
70～74	3.5	3.8	3.9	4.0	3.9	3.6
75歳以上	0.6	0.9	1.1	1.2	1.4	1.8
(再 掲)						
0～19歳	35.0	35.8	36.2	37.1	37.0	37.3
うち未就学児	9.4	9.7	10.0	10.1	10.5	10.9
20～39	26.8	26.4	25.5	24.9	25.2	25.6
40～64	28.5	27.6	27.1	26.3	25.4	24.8
65～74	9.0	9.3	10.1	10.6	11.0	10.5

次に、平成28年における被扶養者の続柄別の年齢階級別構成割合を示したものが表4である。

被扶養者全体に占める子の割合は、協会（一般）62.7%、組合健保62.4%、法第3条第2項被保険者54.4%である。また、協会（一般）及び組合健保の子の大半は20歳未満となっており、20歳以上の子の割合は、協会（一般）が9.3%、組合健保が7.8%である。

配偶者の割合は、協会（一般）32.6%、組合健保35.8%、法第3条第2項被保険者41.5%であり、協会（一般）、組合健保ともに40～44歳、法第3条第2項被保険者では65～69歳の階級が最も多くなっている。

直系尊属の割合は、協会（一般）3.7%、組合健保1.4%、法第3条第2項被保険者2.1%である。いずれも60歳以上が大半を占めており、年齢の上昇とともに割合も概ね増加している。

また、その他の被扶養者（兄弟姉妹等）の割合は、協会（一般）1.0%、組合健保0.4%、法第3条第2項被保険者2.0%であり、いずれも各年齢階級に分布している。

表4 被扶養者の続柄別年齢構成（平成28年10月1日現在）

（1）協会（一般）

（単位：%）

年齢階級	総数	子	配偶者	直系尊属	その他
総 数	100.0	62.7	32.6	3.7	1.0
0～4歳	12.7	12.6	—	—	0.1
5～9	13.6	13.6	—	—	0.1
10～14	13.9	13.8	—	—	0.1
15～19	13.7	13.6	0.0	—	0.1
20～24	6.8	6.3	0.4	—	0.1
25～29	3.1	1.6	1.5	—	0.0
30～34	4.0	0.8	3.1	0.0	0.0
35～39	4.5	0.4	4.1	0.0	0.0
40～44	5.0	0.2	4.8	0.0	0.0
45～49	4.3	0.0	4.2	0.0	0.0
50～54	3.6	0.0	3.5	0.1	0.0
55～59	4.0	0.0	3.8	0.2	0.1
60～64	4.6	0.0	3.9	0.6	0.1
65～69	4.1	0.0	2.7	1.3	0.1
70～74	2.0	0.0	0.6	1.3	0.1
75歳以上	0.0	0.0	0.0	0.0	0.0
（再掲）未就学児	16.7	16.6	—	—	0.1

## (2) 組合健保

(単位: %)

年齢階級	総数	子	配偶者	直系尊属	その他
総 数	100.0	62.4	35.8	1.4	0.4
0～4歳	13.3	13.3	—	—	0.0
5～9	13.9	13.8	—	—	0.0
10～14	13.8	13.7	—	—	0.0
15～19	13.8	13.7	0.0	—	0.1
20～24	6.8	6.5	0.2	—	0.0
25～29	2.4	0.9	1.5	—	0.0
30～34	3.6	0.3	3.3	0.0	0.0
35～39	4.9	0.1	4.8	0.0	0.0
40～44	6.5	0.0	6.4	0.0	0.0
45～49	6.2	0.0	6.1	0.0	0.0
50～54	5.0	0.0	4.9	0.0	0.0
55～59	4.1	—	4.0	0.1	0.0
60～64	3.0	—	2.8	0.2	0.0
65～69	2.0	—	1.4	0.5	0.0
70～74	0.9	—	0.4	0.6	0.0
75歳以上	0.0	—	—	0.0	0.0
(再掲) 未就学児	17.5	17.4	—	—	0.1

## (3) 法第3条第2項被保険者

(単位: %)

年齢階級	総数	子	配偶者	直系尊属	その他
総 数	100.0	54.4	41.5	2.1	2.0
0～4歳	8.2	8.0	—	—	0.2
5～9	9.0	8.7	0.0	—	0.2
10～14	9.6	9.4	—	—	0.2
15～19	10.5	10.3	0.0	—	0.2
20～24	8.2	7.3	0.8	—	0.1
25～29	5.6	3.6	1.9	—	0.1
30～34	5.7	2.8	2.8	—	0.1
35～39	6.1	2.2	3.9	—	0.1
40～44	6.0	1.5	4.5	—	0.0
45～49	5.1	0.4	4.6	0.0	0.1
50～54	3.9	0.1	3.7	0.0	0.0
55～59	4.3	0.1	4.1	0.0	0.1
60～64	5.5	0.0	5.2	0.2	0.1
65～69	6.9	0.0	6.2	0.6	0.2
70～74	3.6	0.0	2.8	0.7	0.0
75歳以上	1.8	—	1.2	0.5	0.1
(再掲) 未就学児	10.9	10.7	0.0	—	0.2

#### 4. 年齢階級別扶養率

まず、年齢階級別にみた被保険者1人当たり被扶養者数（扶養率）について、平成23～28年までを示したものが表5であり、平成28年の総数をグラフにしたものが図2である。

年齢階級総数の扶養率は減少傾向にあり、平成28年には協会（一般）で0.700、組合健保で0.804となっている。法第3条第2項被保険者については、平成25年に一転して前年より上昇しているものの長期的には減少傾向にあり、平成28年には0.500となっている。

年齢階級別に扶養率の最近6年間の動きを見ると、ピークとなる年齢階級は協会（一般）が40～44歳、組合健保が45～49歳で毎年同じである。法第3条第2項被保険者も、平成24年を除いて、ピークとなる年齢階級は40～44歳で毎年同じである。

また、平成28年の年齢階級別扶養率を男女別にみると、男性の扶養率は年齢の上昇とともに概ね増加し、ピークは、協会（一般）及び法第3条第2項被保険者がともに40～44歳でそれぞれ1.494、0.728、組合健保が45～49歳の1.655である。それ以降は年齢の上昇とともに減少しており、平均扶養率は、協会（一般）1.013、組合健保1.138、法第3条第2項被保険者0.531となっている。

女性の扶養率は、組合の15～19歳を除いた全年齢階級で男性より低く、ピークは、協会（一般）及び組合健保がともに40～44歳でそれぞれ0.405、0.244、法第3条第2項被保険者が45～49歳の0.569である。平均扶養率は、協会（一般）0.214、組合健保0.134、法第3条第2項被保険者0.276となっている。

表5 被保険者の年齢階級別扶養率（各年10月1日現在）

##### （1）協会（一般）

年齢階級	平成 23年	24年	25年	26年	27年	28年		
						総数	男性	女性
総 数	0.769	0.758	0.748	0.735	0.719	0.700	1.013	0.214
15～19歳	0.026	0.025	0.025	0.026	0.025	0.027	0.040	0.011
20～24	0.098	0.092	0.087	0.084	0.082	0.081	0.141	0.024
25～29	0.330	0.320	0.309	0.294	0.278	0.262	0.417	0.077
30～34	0.728	0.718	0.710	0.699	0.685	0.667	0.966	0.207
35～39	1.067	1.051	1.039	1.024	1.009	0.990	1.367	0.343
40～44	1.197	1.174	1.155	1.135	1.114	1.091	1.494	0.405
45～49	1.122	1.092	1.068	1.042	1.015	0.984	1.404	0.348
50～54	0.899	0.872	0.849	0.826	0.801	0.764	1.157	0.221
55～59	0.661	0.651	0.641	0.626	0.607	0.582	0.877	0.142
60～64	0.598	0.591	0.584	0.574	0.559	0.539	0.748	0.109
65～69	0.583	0.582	0.581	0.575	0.562	0.548	0.731	0.082
70～74	0.493	0.494	0.494	0.493	0.489	0.481	0.653	0.051
75歳以上	0.294	0.311	0.327	0.323	0.325	0.309	0.447	0.032

（注）平成27年以前の数値は、男女総数の扶養率である。

(2) 組合健保

年齢階級	平成 23年	24年	25年	26年	27年	28年		
						総数	男性	女性
総 数	0.890	0.869	0.868	0.851	0.837	0.804	1.138	0.134
15～19歳	0.022	0.025	0.008	0.008	0.007	0.004	0.000	0.010
20～24	0.075	0.070	0.060	0.057	0.053	0.044	0.070	0.013
25～29	0.262	0.241	0.234	0.222	0.211	0.211	0.333	0.035
30～34	0.673	0.648	0.632	0.638	0.629	0.602	0.898	0.109
35～39	1.070	1.052	1.046	1.020	1.009	0.991	1.418	0.195
40～44	1.288	1.269	1.263	1.241	1.215	1.171	1.631	0.244
45～49	1.412	1.371	1.344	1.287	1.255	1.199	1.655	0.221
50～54	1.258	1.211	1.220	1.189	1.136	1.072	1.455	0.157
55～59	0.926	0.912	0.903	0.890	0.867	0.821	1.093	0.084
60～64	0.763	0.733	0.734	0.713	0.725	0.688	0.866	0.056
65～69	0.762	0.760	0.694	0.669	0.711	0.698	0.839	0.049
70～74	0.722	0.627	0.629	0.612	0.750	0.716	0.832	0.038
75歳以上	-	-	-	-	-	0.000	-	0.000

(注) 平成27年以前の数値は、男女総数の扶養率である。

(3) 法第3条第2項被保険者

年齢階級	平成 23年	24年	25年	26年	27年	28年		
						総数	男性	女性
総 数	0.502	0.499	0.523	0.520	0.510	0.500	0.531	0.276
15～19歳	0.032	0.018	0.028	0.074	0.069	0.051	0.051	0.000
20～24	0.263	0.238	0.206	0.204	0.185	0.140	0.143	0.071
25～29	0.388	0.366	0.357	0.351	0.350	0.381	0.381	0.333
30～34	0.536	0.539	0.554	0.578	0.589	0.526	0.539	0.200
35～39	0.719	0.723	0.642	0.610	0.633	0.681	0.700	0.373
40～44	0.731	0.708	0.726	0.749	0.734	0.713	0.728	0.566
45～49	0.687	0.694	0.680	0.666	0.626	0.638	0.644	0.569
50～54	0.578	0.589	0.627	0.615	0.590	0.543	0.567	0.358
55～59	0.439	0.431	0.479	0.489	0.482	0.486	0.537	0.184
60～64	0.415	0.412	0.466	0.453	0.452	0.439	0.485	0.202
65～69	0.376	0.372	0.453	0.463	0.448	0.445	0.481	0.260
70～74	0.366	0.389	0.401	0.378	0.382	0.387	0.449	0.168
75歳以上	0.348	0.318	0.317	0.351	0.326	0.316	0.398	0.121

(注) 平成27年以前の数値は、男女総数の扶養率である。



図2 被保険者の年齢階級別扶養率（平成28年10月1日現在）

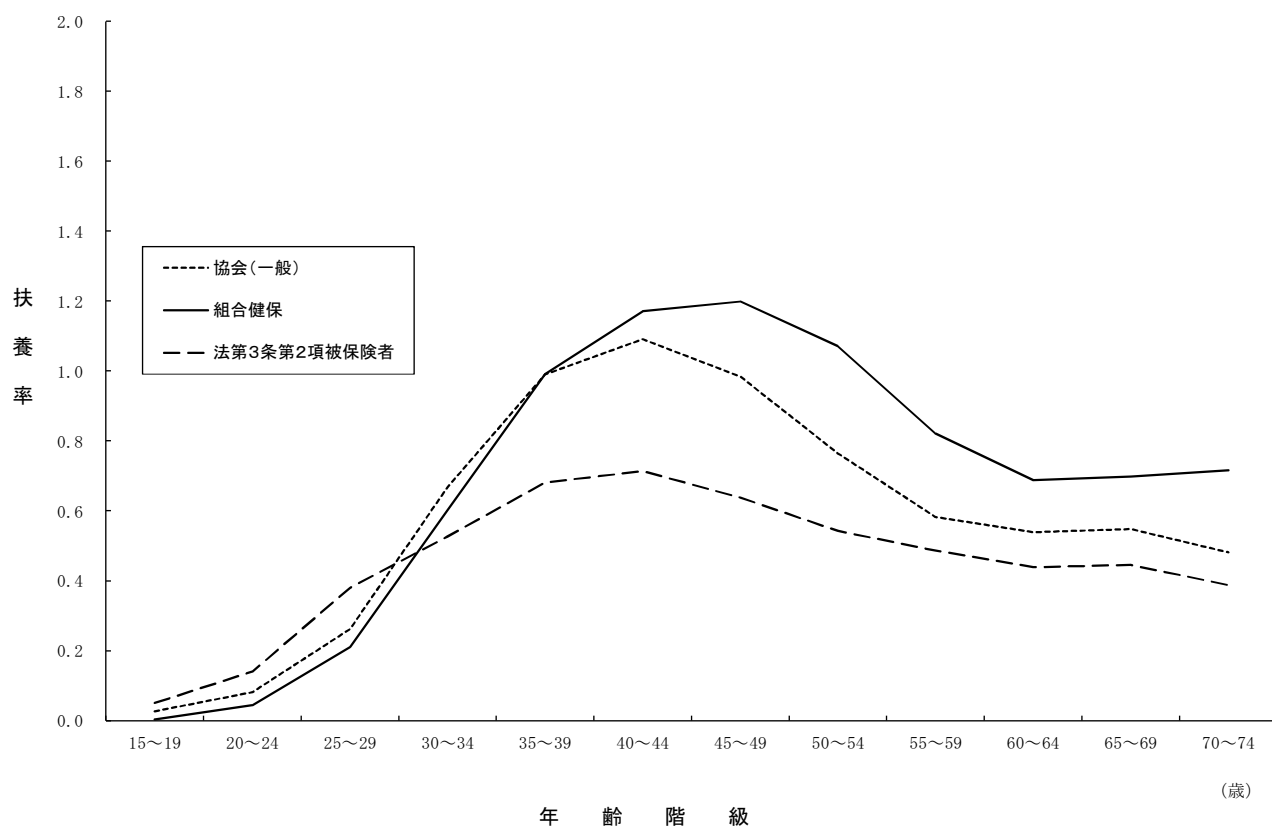

次に、平成28年における被保険者の年齢階級別扶養率を続柄別に示したものが表6である。

年齢階級総数における続柄別の扶養率をみると、子は協会（一般）0.439、組合健保0.502、法第3条第2項被保険者0.272、配偶者は協会（一般）0.228、組合健保0.288、法第3条第2項被保険者0.208、直系尊属は協会（一般）0.026、組合健保0.011、法第3条第2項被保険者0.010、その他は協会（一般）0.007、組合健保0.003、法第3条第2項被保険者0.010となっている。また、概ね組合健保が一番高く、法第3条第2項被保険者が一番低くなっているが、直系尊属の扶養率は協会（一般）が、その他の扶養率は法第3条第2項被保険者が一番高くなっている。

被保険者の年齢階級別に続柄別の扶養率をみると、子については山型をなしており、ピークは、協会（一般）及び法第3条第2項被保険者がともに40～44歳でそれぞれ0.780、0.481、組合健保が45～49歳の0.828である。配偶者については、ピークは協会（一般）及び法第3条第2項被保険者が、ともに65～69歳でそれぞれ0.443、0.275、組合健保が70～74歳の0.649である。直系尊属については概ね山型をなしており、ピークは、協会（一般）及び組合健保がともに40～44歳でそれぞれ0.058、0.025、法第3条第2項被保険者が35～39歳の0.026である。

表6 被保険者の年齢階級別、続柄別扶養率（平成28年10月1日現在）

（1）協会（一般）

年齢階級	総数	子	配偶者	直系尊属	その他
総数	0.700	0.439	0.228	0.026	0.007
15～19歳	0.027	0.009	0.009	0.006	0.003
20～24	0.081	0.043	0.026	0.009	0.003
25～29	0.262	0.164	0.078	0.017	0.003
30～34	0.667	0.459	0.172	0.031	0.004
35～39	0.990	0.705	0.230	0.049	0.006
40～44	1.091	0.780	0.245	0.058	0.007
45～49	0.984	0.698	0.234	0.044	0.008
50～54	0.764	0.512	0.232	0.012	0.008
55～59	0.582	0.302	0.271	0.001	0.009
60～64	0.539	0.158	0.372	0.000	0.009
65～69	0.548	0.096	0.443	0.000	0.009
70～74	0.481	0.067	0.405	0.000	0.009
75歳以上	0.309	0.050	0.251	—	0.008

(2) 組合健保

年齢階級	総数	子	配偶者	直系尊属	その他
総 数	0.804	0.502	0.288	0.011	0.003
15～19歳	0.004	0.004	—	—	—
20～24	0.044	0.025	0.016	0.002	0.001
25～29	0.211	0.127	0.076	0.006	0.001
30～34	0.602	0.404	0.183	0.012	0.003
35～39	0.991	0.699	0.272	0.017	0.003
40～44	1.171	0.822	0.321	0.025	0.004
45～49	1.199	0.828	0.348	0.019	0.003
50～54	1.072	0.685	0.378	0.005	0.004
55～59	0.821	0.387	0.431	0.001	0.003
60～64	0.688	0.171	0.513	0.000	0.003
65～69	0.698	0.085	0.607	0.000	0.005
70～74	0.716	0.064	0.649	—	0.003
75歳以上	—	—	—	—	—

(注) 組合健保は100分の1の抽出調査なので調査対象が少数となる箇所がある。

(3) 法第3条第2項被保険者

年齢階級	総数	子	配偶者	直系尊属	その他
総 数	0.500	0.272	0.208	0.010	0.010
15～19歳	0.051	0.022	0.014	0.014	—
20～24	0.140	0.086	0.050	0.004	—
25～29	0.381	0.239	0.136	0.006	—
30～34	0.526	0.345	0.164	0.012	0.005
35～39	0.681	0.433	0.211	0.026	0.010
40～44	0.713	0.481	0.204	0.025	0.003
45～49	0.638	0.421	0.196	0.017	0.003
50～54	0.543	0.331	0.187	0.019	0.006
55～59	0.486	0.267	0.200	0.005	0.013
60～64	0.439	0.171	0.245	0.001	0.022
65～69	0.445	0.157	0.275	0.001	0.012
70～74	0.387	0.091	0.272	0.002	0.022
75歳以上	0.316	0.069	0.236	—	0.011

## 5. 標準報酬月額別扶養率

標準報酬月額別にみた扶養率を示したものが表7及び図3である。男性についてみると、協会（一般）は概ね標準報酬月額19万円から53万円の間で、組合健保は概ね標準報酬月額22万円から79万円の間で、標準報酬月額の上昇に伴い扶養率も増加する傾向にある。

また、男性は標準報酬月額7万8千円を除いた47万円以下における扶養率について、女性も標準報酬月額8万8千円から56万円の間における扶養率について、協会（一般）の方が組合健保よりも高くなっている。

表7 標準報酬月額別扶養率（平成28年10月1日現在）

標準報酬月額	協会（一般）			組合健保		
	総 数	男性	女性	総 数	男性	女性
総 数	0.700	1.013	0.214	0.804	1.138	0.134
58,000 円	0.659	0.915	0.173	0.484	0.611	0.308
68,000	0.504	0.764	0.171	0.333	0.250	0.375
78,000	0.454	0.769	0.166	0.533	1.125	0.318
88,000	0.388	0.645	0.206	0.106	0.161	0.090
98,000	0.611	0.900	0.197	0.230	0.388	0.168
104,000	0.330	0.545	0.228	0.170	0.278	0.141
110,000	0.328	0.560	0.231	0.135	0.227	0.107
118,000	0.337	0.601	0.218	0.193	0.275	0.167
126,000	0.279	0.473	0.210	0.176	0.314	0.136
134,000	0.283	0.489	0.204	0.183	0.292	0.150
142,000	0.273	0.455	0.202	0.203	0.319	0.167
150,000	0.340	0.597	0.195	0.223	0.376	0.175
160,000	0.279	0.456	0.193	0.181	0.299	0.142
170,000	0.283	0.453	0.190	0.193	0.323	0.138
180,000	0.303	0.474	0.190	0.201	0.358	0.126
190,000	0.304	0.464	0.192	0.197	0.328	0.131
200,000	0.383	0.589	0.190	0.214	0.393	0.104
220,000	0.395	0.577	0.200	0.211	0.354	0.100
240,000	0.487	0.680	0.213	0.244	0.402	0.096
260,000	0.612	0.817	0.225	0.330	0.505	0.109
280,000	0.745	0.951	0.238	0.435	0.626	0.107
300,000	0.858	1.076	0.242	0.500	0.693	0.125
320,000	0.981	1.183	0.270	0.600	0.801	0.125
340,000	1.094	1.293	0.283	0.723	0.937	0.152
360,000	1.169	1.365	0.285	0.875	1.095	0.157
380,000	1.279	1.467	0.304	0.973	1.177	0.177
410,000	1.314	1.512	0.285	1.122	1.322	0.157
440,000	1.408	1.584	0.309	1.276	1.451	0.199
470,000	1.472	1.632	0.329	1.392	1.554	0.197
500,000	1.369	1.581	0.252	1.475	1.613	0.250
530,000	1.513	1.660	0.312	1.598	1.730	0.223
560,000	1.472	1.631	0.264	1.611	1.744	0.200
590,000	1.379	1.578	0.225	1.689	1.797	0.288
620,000	1.467	1.619	0.268	1.745	1.862	0.168
650,000	1.436	1.600	0.243	1.687	1.794	0.215
680,000	1.462	1.608	0.268	1.724	1.834	0.109
710,000	1.319	1.526	0.218	1.736	1.851	0.196
750,000	1.406	1.569	0.256	1.787	1.892	0.264
790,000	1.279	1.498	0.205	1.772	1.921	0.152
830,000	1.374	1.533	0.259	1.729	1.869	0.130
880,000	1.311	1.492	0.226	1.740	1.848	0.204
930,000	1.377	1.534	0.278	1.692	1.822	0.200
980,000	1.224	1.443	0.223	1.674	1.812	0.083
1,030,000	1.365	1.521	0.293	1.531	1.677	0.211
1,090,000	1.340	1.516	0.249	1.626	1.726	0.458
1,150,000	1.412	1.571	0.350	1.703	1.803	0.214
1,210,000	1.311	1.492	0.254	1.642	1.830	0.125
1,270,000	1.458	1.611	0.320	1.573	1.711	0.200
1,330,000	1.350	1.520	0.283	1.653	1.695	0.500
1,390,000	1.391	1.542	0.268	1.600	1.681	0.405

（注）組合健保は100分の1の抽出調査なので調査対象が少数となる箇所がある。

図3 標準報酬月額別扶養率（平成28年10月1日現在）

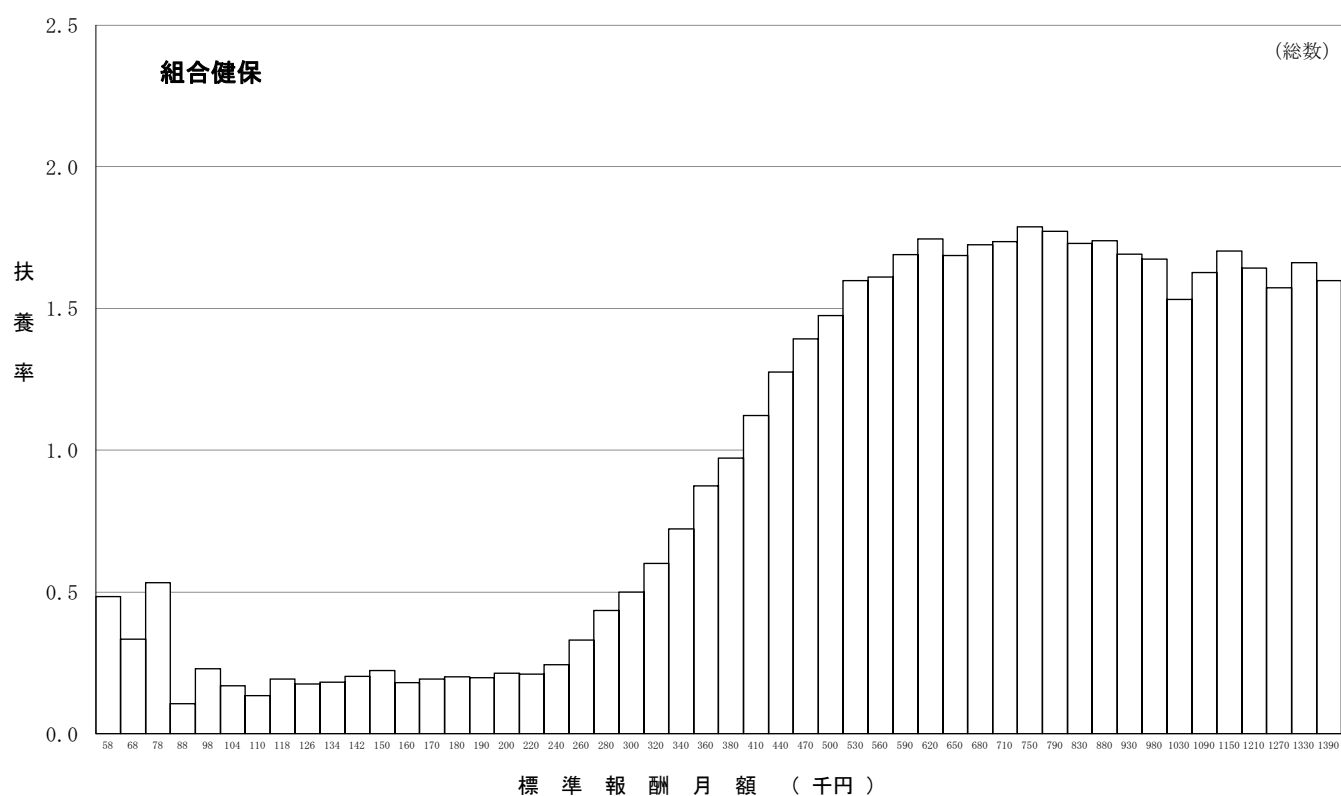
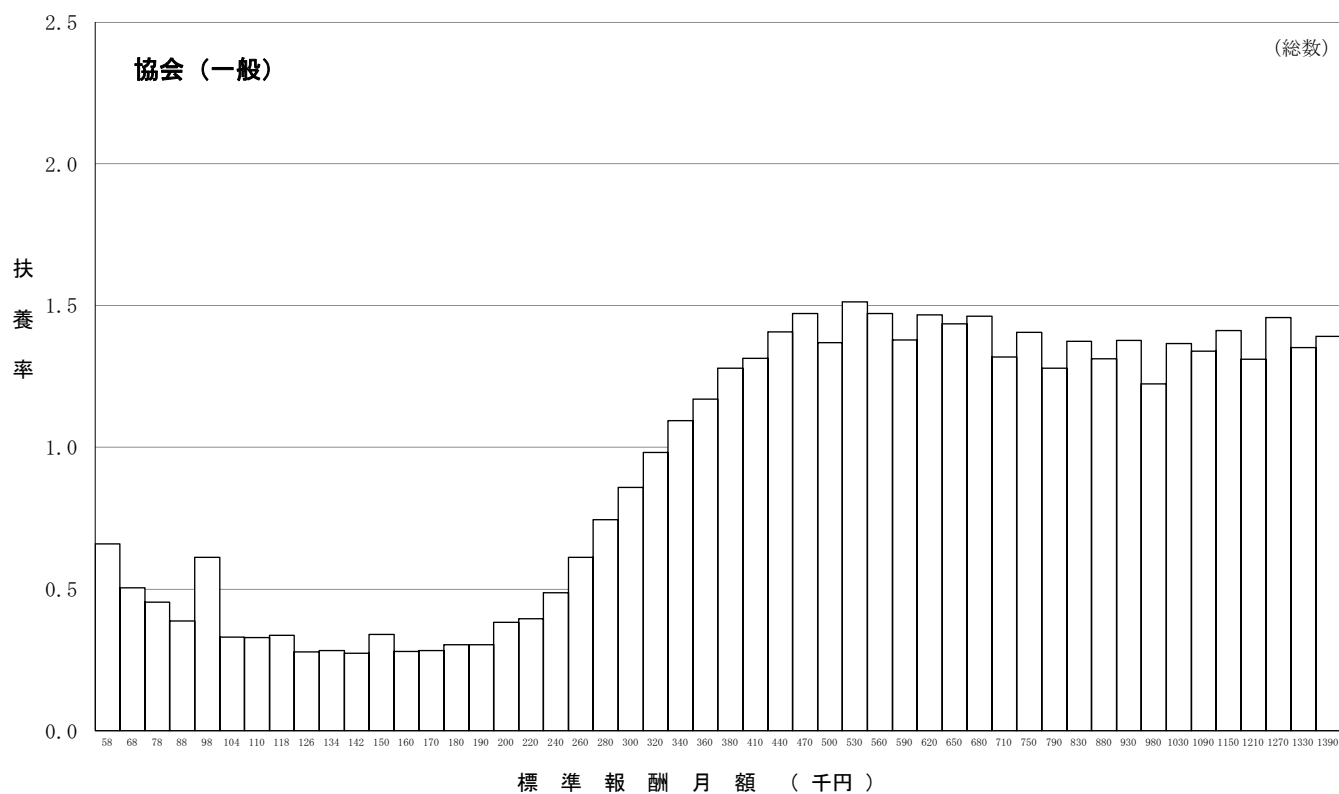

## 6. 総報酬額階級別扶養率

被保険者の標準報酬月額12ヶ月分に標準賞与額を加算したものを総報酬額とし、その総報酬額階級別にみた扶養率を示したものが表8である。男性についてみると、協会（一般）は概ね総報酬額階級150万円から850万円の間で、組合健保は概ね総報酬額階級100万円から1,100万円の間で、総報酬額の上昇に伴い扶養率も増加する傾向にある。

また、男性は総報酬額階級850万円未満における扶養率について、女性は総報酬額階級100万円以上1300万円未満における扶養率について、協会（一般）の方が組合健保よりも高くなっている。

表8 総報酬額階級別扶養率（平成28年10月1日現在）

総報酬額階級	協会（一般）			組合健保		
	総 数	男性	女性	総 数	男性	女性
総 数	0.700	1.013	0.214	0.804	1.138	0.134
～ 999,000 円	0.580	0.862	0.170	0.530	0.700	0.389
1,000,000 ～ 1,499,000	0.445	0.750	0.216	0.161	0.247	0.133
1,500,000 ～ 1,999,000	0.303	0.512	0.199	0.195	0.319	0.156
2,000,000 ～ 2,499,000	0.334	0.524	0.190	0.202	0.358	0.127
2,500,000 ～ 2,999,000	0.392	0.581	0.197	0.213	0.365	0.104
3,000,000 ～ 3,499,000	0.540	0.756	0.208	0.339	0.537	0.110
3,500,000 ～ 3,999,000	0.690	0.918	0.225	0.373	0.557	0.108
4,000,000 ～ 4,499,000	0.870	1.102	0.247	0.480	0.682	0.114
4,500,000 ～ 4,999,000	1.054	1.289	0.263	0.634	0.844	0.142
5,000,000 ～ 5,499,000	1.196	1.432	0.291	0.800	1.023	0.147
5,500,000 ～ 5,999,000	1.312	1.536	0.314	0.961	1.185	0.167
6,000,000 ～ 6,499,000	1.345	1.569	0.294	1.130	1.335	0.160
6,500,000 ～ 6,999,000	1.442	1.645	0.325	1.234	1.425	0.199
7,000,000 ～ 7,499,000	1.430	1.631	0.293	1.348	1.516	0.223
7,500,000 ～ 7,999,000	1.509	1.682	0.311	1.477	1.635	0.184
8,000,000 ～ 8,499,000	1.557	1.710	0.306	1.544	1.673	0.188
8,500,000 ～ 8,999,000	1.448	1.628	0.247	1.587	1.722	0.207
9,000,000 ～ 9,499,000	1.410	1.597	0.225	1.645	1.780	0.211
9,500,000 ～ 9,999,000	1.487	1.634	0.266	1.693	1.803	0.208
10,000,000 ～ 10,499,000	1.565	1.700	0.248	1.791	1.900	0.208
10,500,000 ～ 10,999,000	1.386	1.554	0.227	1.752	1.860	0.189
11,000,000 ～ 11,499,000	1.427	1.578	0.250	1.719	1.814	0.061
11,500,000 ～ 11,999,000	1.252	1.466	0.223	1.735	1.824	0.181
12,000,000 ～ 12,499,000	1.408	1.561	0.288	1.805	1.911	0.169
12,500,000 ～ 12,999,000	1.471	1.612	0.287	1.796	1.900	0.152
13,000,000 ～ 13,499,000	1.331	1.506	0.244	1.810	1.899	0.279
13,500,000 ～ 13,999,000	1.377	1.540	0.314	1.875	1.979	0.302
14,000,000 ～ 14,499,000	1.467	1.625	0.303	1.843	1.928	0.182
14,500,000 ～ 14,999,000	1.288	1.469	0.253	1.823	1.927	0.077
15,000,000 ～ 15,499,000	1.410	1.566	0.317	1.828	1.946	0.083
15,500,000 ～ 15,999,000	1.317	1.489	0.292	1.832	1.914	0.600
16,000,000 ～ 16,499,000	1.507	1.651	0.294	1.776	1.863	0.222
16,500,000 ～ 16,999,000	1.362	1.521	0.269	1.703	1.773	0.300
17,000,000 ～ 17,499,000	1.599	1.725	0.337	1.849	1.974	0.400
17,500,000 ～ 17,999,000	1.508	1.639	0.240	1.877	1.918	0.750
18,000,000 ～ 18,499,000	1.559	1.679	0.295	1.777	1.894	0.556
18,500,000 ～ 18,999,000	1.570	1.690	0.333	1.673	1.742	0.400
19,000,000 ～ 19,499,000	1.678	1.789	0.285	1.530	1.726	0.100
19,500,000 ～ 19,999,000	1.604	1.715	0.282	1.754	1.935	0.143
20,000,000 ～ 20,499,000	1.688	1.789	0.305	1.830	1.902	0.000
20,500,000 ～ 20,999,000	1.655	1.768	0.294	1.659	1.756	0.333
21,000,000 ～ 21,499,000	1.719	1.821	0.295	1.310	1.407	0.000
21,500,000 ～ 21,999,000	1.516	1.623	0.128	1.575	1.667	0.750
22,000,000 ～	1.446	1.537	0.244	1.548	1.614	0.364

(注1) 組合健保は100分の1の抽出調査なので調査対象が少数となる箇所がある。

(注2) 総報酬額は、標準報酬月額12ヶ月分に標準賞与額(平成27年10月1日から平成28年9月30日までの1年間に支払われたもの)を加えたものとしている。

## 7. 年齢階級別平均標準報酬月額

まず、被保険者の平均標準報酬月額を年齢階級別に示したものが表9－1及び図4である。

男性の平均標準報酬月額は山型をなしており、ピークは協会（一般）、組合健保ともに50～54歳で、協会（一般）が383,192円、組合健保が537,805円である。これを20歳未満の平均標準報酬月額と比較すると、協会（一般）は約2.09倍、組合健保は約2.74倍となっている。また、協会（一般）で40歳ごろ、組合健保で50歳ごろまでの平均標準報酬月額は、年齢階級の上昇とともに約2～5万円程度ずつ増加するが、その後はそれより小幅な増加となり、55歳を過ぎると概ね減少する傾向となっている。

一方、女性の平均標準報酬月額は男性とほぼ同様の傾向にあるが、男性と比べるとなだらかであり、協会（一般）は16万円～24万円台、組合健保は17万円～29万円台で推移している。なお、組合健保の75歳以上では50万円となっている。

組合健保の協会（一般）に対する比率は、75歳未満では、男性が55～59歳、女性が70～74歳の階級で最も大きくなっており、それぞれ1.424倍、1.233倍である。また、年齢階級総数では、男性が1.305倍、女性が1.175倍となっている。

表9－1 年齢階級別平均標準報酬月額（平成28年10月1日現在）

年齢階級	① 協会（一般）			② 組合健保			比率（②／①）		
	総数	男性	女性	総数	男性	女性	総数	男性	女性
	円	円	円	円	円	円			
総 数	286,427	324,409	227,431	371,272	423,263	267,260	1.296	1.305	1.175
15～19歳	176,455	183,164	168,068	190,101	196,342	178,979	1.077	1.072	1.065
20～24	205,755	215,945	196,088	232,925	244,444	218,936	1.132	1.132	1.117
25～29	235,036	251,706	215,177	282,193	302,845	252,368	1.201	1.203	1.173
30～34	262,664	288,766	222,482	327,472	363,935	266,752	1.247	1.260	1.199
35～39	289,387	324,023	229,892	365,250	412,487	277,130	1.262	1.273	1.205
40～44	309,941	353,886	235,136	401,517	459,717	284,189	1.295	1.299	1.209
45～49	320,037	373,674	238,676	437,027	504,591	292,295	1.366	1.350	1.225
50～54	324,177	383,192	242,583	463,546	537,805	286,246	1.430	1.403	1.180
55～59	322,107	375,795	241,686	464,998	535,125	274,776	1.444	1.424	1.137
60～64	284,584	315,145	222,103	333,574	364,726	222,983	1.172	1.157	1.004
65～69	268,764	287,211	221,596	311,927	327,678	239,931	1.161	1.141	1.083
70～74	264,738	281,465	222,976	310,679	316,738	275,038	1.174	1.125	1.233
75歳以上	248,656	268,504	208,667	500,000	－	500,000	2.011	－	2.396
（再掲） 介護（2号）	313,061	360,593	236,948	426,176	488,143	280,588	1.361	1.354	1.184

図4 年齢階級別平均標準報酬月額（平成28年10月1日現在）

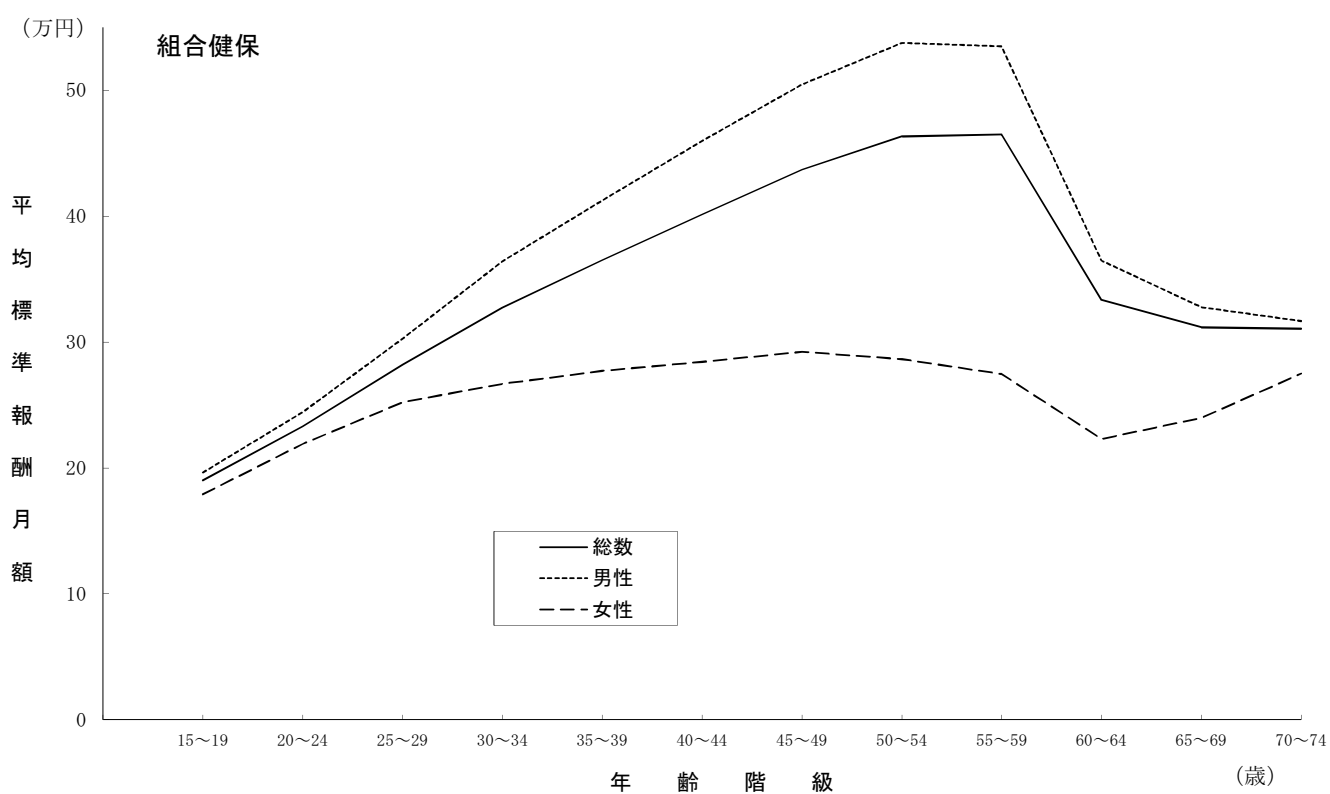
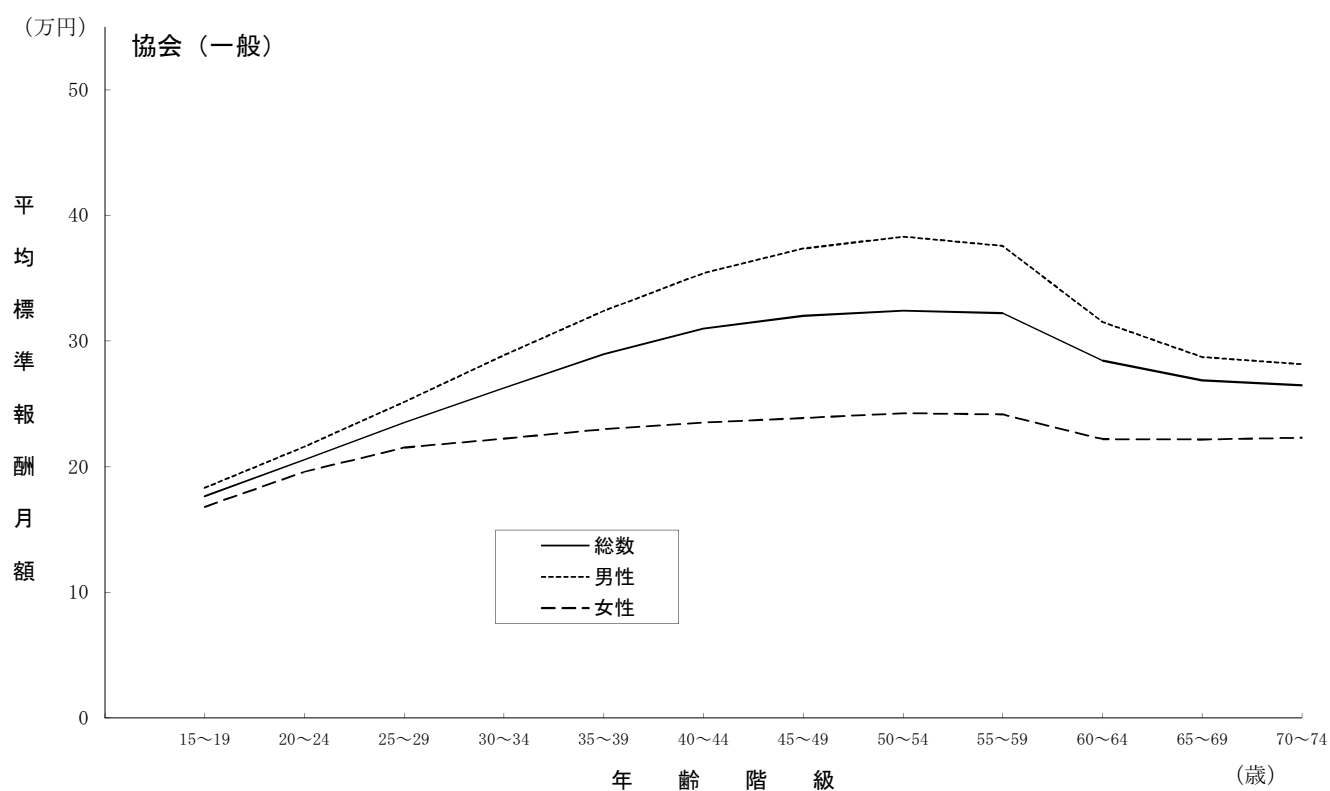



次に、平成28年の平均標準報酬月額の伸び率を示したものが表9－2である。

平均標準報酬月額の伸び率は、協会（一般）の総数で1.38％増、男性で1.48％増、女性で1.28％増、組合健保の総数で0.07％減、男性で0.70％増、女性で0.43％減となっている。この伸び率を報酬額変化分の要因と年齢構成の変化による分の要因に分解すると、報酬額変化分の影響で、協会（一般）の男性は1.37％増、女性は1.22％増、組合健保の男性は0.70％増、女性は0.53％減、年齢構成の変化による分の影響で、協会（一般）の男性は0.11％増、女性は0.06％増、組合健保の男性は0.01％減、女性は0.10％増となっている。また、組合健保について、男性0.70％増、女性0.43％減となっている中、総数では0.07％減となっているのは、比較的賃金水準の低い女性の割合が増加したことが要因である。

なお、要因分解における報酬額変化分とは、年齢階級別の被保険者数を平成27年の調査客体数で固定し、年齢階級別の平均標準報酬月額のみを変動させてその伸び率を算出したものである。

表9－2 平均標準報酬月額伸び率の要因分解

(1) 協会（一般）

	平成27年平均 標準報酬月額 (円)	平成28年平均 標準報酬月額 (円)	伸び率 (%)	要因分解(%)	
				報酬額 変化分	年齢構成の 変化による分
総数	282,541	286,427	1.38	1.25	0.12
男性	319,675	324,409	1.48	1.37	0.11
女性	224,556	227,431	1.28	1.22	0.06

(注) 総数の伸び率1.38％のうち男女比率の変化分による影響は▲0.04％である。

(2) 組合健保

	平成27年平均 標準報酬月額 (円)	平成28年平均 標準報酬月額 (円)	伸び率 (%)	要因分解(%)	
				報酬額 変化分	年齢構成の 変化による分
総数	371,530	371,272	▲ 0.07	▲ 0.19	0.12
男性	420,338	423,263	0.70	0.70	▲ 0.01
女性	268,408	267,260	▲ 0.43	▲ 0.53	0.10

(注) 総数の伸び率▲0.07％のうち男女比率の変化分による影響は▲0.49％である。

## 8. 年齢階級別平均標準賞与額

まず、平成27年10月1日から平成28年9月30日の1年間に支払われた標準賞与額の平均を年齢階級別に示したものが表10及び図5である。

男性の平均標準賞与額は協会（一般）、組合健保ともに標準報酬月額と同様の山型をなしており、ピーク時の平均標準賞与額は、協会（一般）が40～44歳の562,231円、組合健保が50～54歳の1,864,439円である。これを20歳未満の平均標準賞与額と比較すると、協会（一般）が約4.73倍、組合健保が約8.43倍となっており、いずれにおいても平均標準報酬月額の場合より比率が大きく、特に組合健保で大きくなっている。

一方、女性の平均標準賞与額も、男性とほぼ同様の傾向にあるが、男性と比べるとなだらかである。また、組合健保においては、年齢の上昇に伴い男性との差は大きくなる傾向にあり、その中でも40～50歳代では男性よりもかなり低い金額になっている。

組合健保の協会（一般）に対する比率は、年齢階級総数では男性が2.867倍、女性が1.675倍となっており、いずれにおいても平均標準報酬月額の場合より比率が大きくなっている。

表10 年齢階級別平均標準賞与額（平成28年10月1日現在）

年齢階級	① 協会（一般）			② 組合健保			比率（②／①）		
	総数	男性	女性	総数	男性	女性	総数	男性	女性
	円	円	円	円	円	円			
総 数	405,197	453,273	331,275	1,046,988	1,299,504	554,817	2.584	2.867	1.675
15～19 歳	108,101	118,743	94,795	187,734	221,148	128,187	1.737	1.862	1.352
20～24	251,457	256,531	246,642	382,772	453,128	297,204	1.522	1.766	1.205
25～29	365,756	387,466	339,879	675,838	790,650	509,394	1.848	2.041	1.499
30～34	415,063	460,307	345,449	869,061	1,050,784	566,073	2.094	2.283	1.639
35～39	464,732	521,244	367,762	1,007,378	1,232,097	587,598	2.168	2.364	1.598
40～44	492,884	562,231	374,979	1,188,290	1,454,317	650,786	2.411	2.587	1.736
45～49	481,633	555,917	369,119	1,402,736	1,741,042	676,676	2.912	3.132	1.833
50～54	480,165	552,281	380,657	1,504,972	1,864,439	644,989	3.134	3.376	1.694
55～59	464,645	525,654	373,510	1,464,751	1,787,960	590,594	3.152	3.401	1.581
60～64	276,753	300,718	228,647	619,421	720,969	283,658	2.238	2.397	1.241
65～69	182,917	197,110	149,414	383,131	420,287	277,973	2.095	2.132	1.860
70～74	136,498	145,482	115,421	307,992	291,606	349,015	2.256	2.004	3.024
75歳以上	95,771	99,686	88,027	0	-	0	0.000	-	0.000
（再掲） 介護（2号）	449,367	508,641	354,939	1,299,635	1,591,513	620,526	2.892	3.129	1.748

（注1）平均標準賞与額は、平成28年10月1日現在の被保険者について、平成27年10月1日から平成28年9月30日の1年間に支払われた標準賞与額の平均を任意継続被保険者及び特例退職被保険者を除いて算出している。

（注2）年齢階級については、平成28年10月1日現在の年齢階級である。

図5 年齢階級別平均標準賞与額（平成28年10月1日現在）

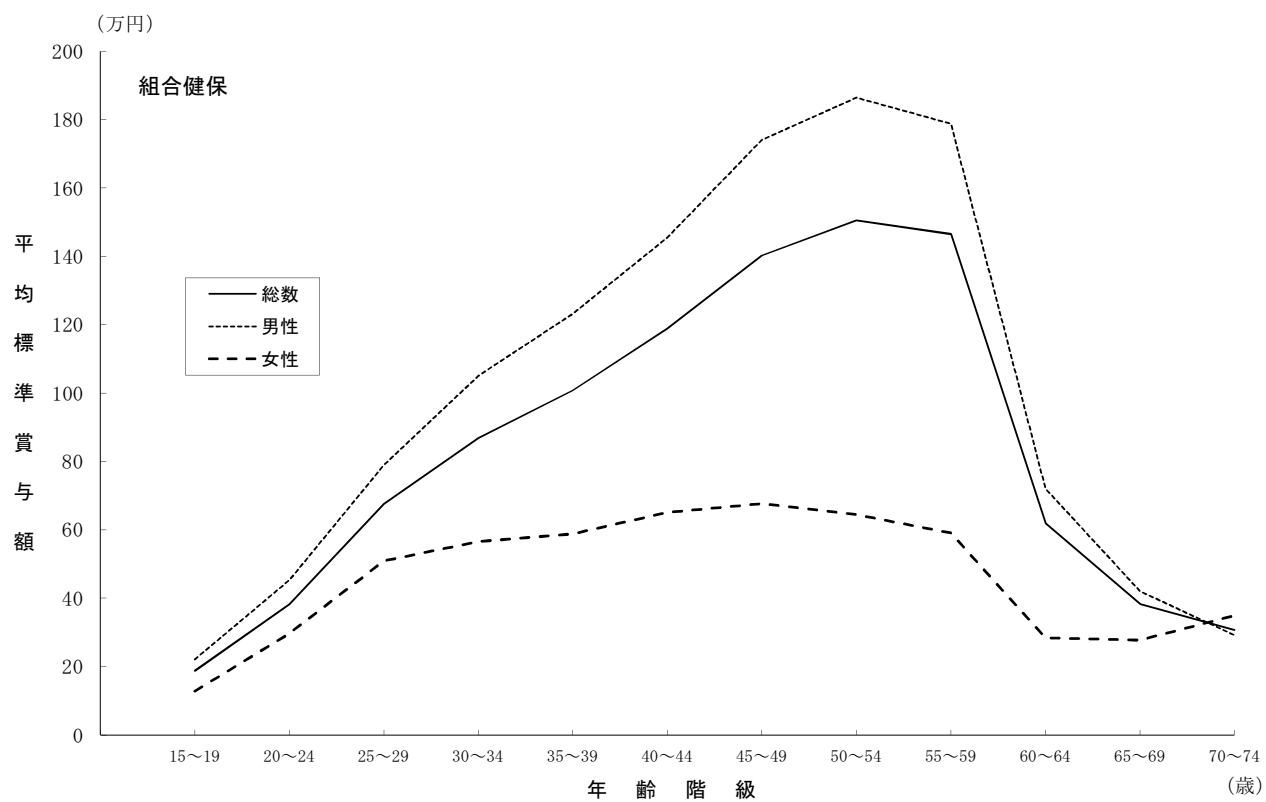
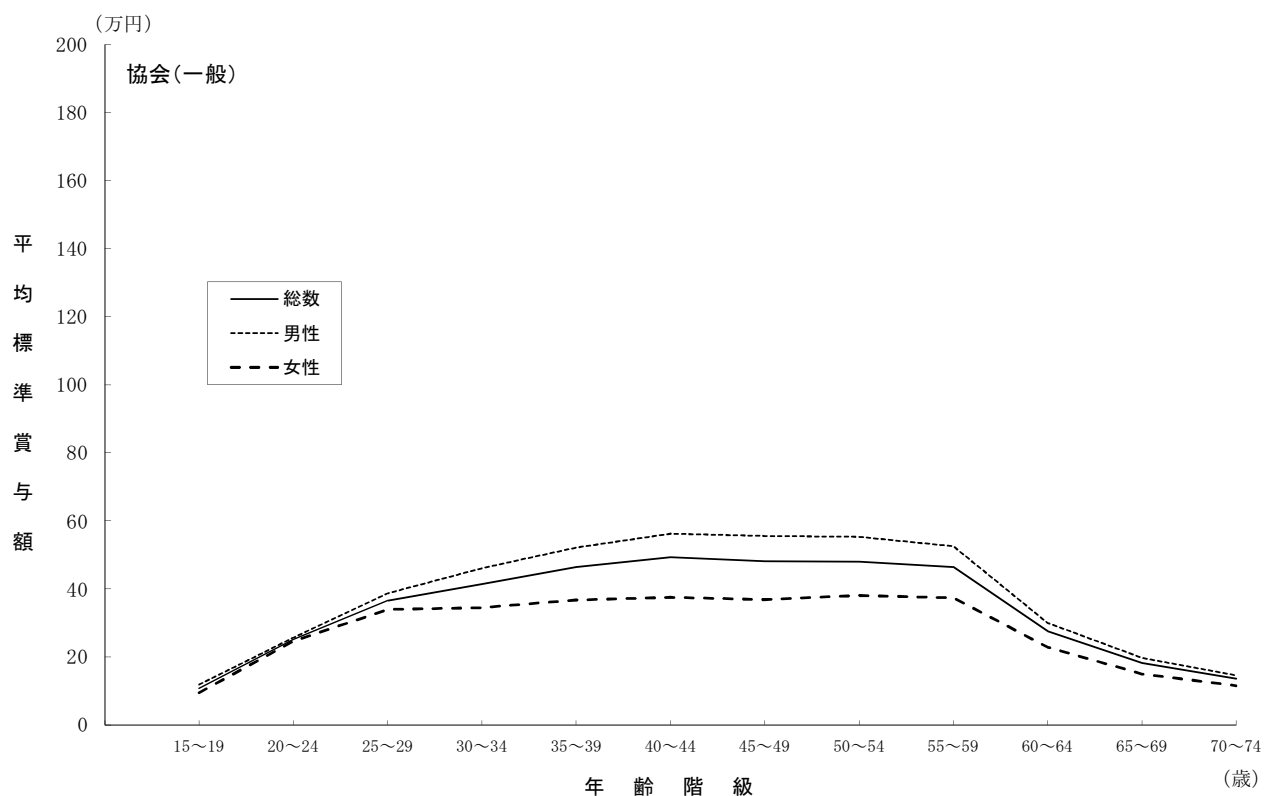

次に、平均標準報酬月額と平均標準賞与額の比較を示したものが表11及び図6である。

年齢階級総数における平均標準賞与額の平均標準報酬月額に対する比率をみると、協会（一般）は1.415ヶ月分、組合健保は2.820ヶ月分となっている。

この比率を年齢階級別にみると、協会（一般）、組合健保ともに山型をなしており、ピークは協会（一般）が35～39歳の1.606ヶ月分、組合健保が50～54歳の3.247ヶ月分となっている。その後は年齢の上昇とともに減少している。

また、この比率を男女別でみると、協会（一般）は男性、女性ともに35～39歳でピークとなっており、それぞれ1.609ヶ月分、1.600ヶ月分である。組合健保は男性が50～54歳の3.467ヶ月分、女性が45～49歳の2.315ヶ月分でピークとなっている。

なお、図6をみると、平均標準賞与額の平均標準報酬月額に対する比率は、協会（一般）においては男性と女性の間には大きな差は見られないが、組合健保においては男性の方が女性よりも高くなっている。

表11 年齢階級別平均標準報酬月額と平均標準賞与額の比較（平成28年10月1日現在）

（1）協会（一般）

年齢階級	① 平均標準報酬月額			② 平均標準賞与額			比率（②/①）		
	総数	男性	女性	総数	男性	女性	総数	男性	女性
	円	円	円	円	円	円			
総数	286,427	324,409	227,431	405,197	453,273	331,275	1.415	1.397	1.457
15～19歳	176,455	183,164	168,068	108,101	118,743	94,795	0.613	0.648	0.564
20～24	205,755	215,945	196,088	251,457	256,531	246,642	1.222	1.188	1.258
25～29	235,036	251,706	215,177	365,756	387,466	339,879	1.556	1.539	1.580
30～34	262,664	288,766	222,482	415,063	460,307	345,449	1.580	1.594	1.553
35～39	289,387	324,023	229,892	464,732	521,244	367,762	1.606	1.609	1.600
40～44	309,941	353,886	235,136	492,884	562,231	374,979	1.590	1.589	1.595
45～49	320,037	373,674	238,676	481,633	555,917	369,119	1.505	1.488	1.547
50～54	324,177	383,192	242,583	480,165	552,281	380,657	1.481	1.441	1.569
55～59	322,107	375,795	241,686	464,645	525,654	373,510	1.443	1.399	1.545
60～64	284,584	315,145	222,103	276,753	300,718	228,647	0.972	0.954	1.029
65～69	268,764	287,211	221,596	182,917	197,110	149,414	0.681	0.686	0.674
70～74	264,738	281,465	222,976	136,498	145,482	115,421	0.516	0.517	0.518
75歳以上	248,656	268,504	208,667	95,771	99,686	88,027	0.385	0.371	0.422
（再掲） 介護（2号）	313,061	360,593	236,948	449,367	508,641	354,939	1.435	1.411	1.498

（2）組合健保

年齢階級	① 平均標準報酬月額			② 平均標準賞与額			比率（②/①）		
	総数	男性	女性	総数	男性	女性	総数	男性	女性
	円	円	円	円	円	円			
総数	371,272	423,263	267,260	1,046,988	1,299,504	554,817	2.820	3.070	2.076
15～19歳	190,101	196,342	178,979	187,734	221,148	128,187	0.988	1.126	0.716
20～24	232,925	244,444	218,936	382,772	453,128	297,204	1.643	1.854	1.357
25～29	282,193	302,845	252,368	675,838	790,650	509,394	2.395	2.611	2.018
30～34	327,472	363,935	266,752	869,061	1,050,784	566,073	2.654	2.887	2.122
35～39	365,250	412,487	277,130	1,007,378	1,232,097	587,598	2.758	2.987	2.120
40～44	401,517	459,717	284,189	1,188,290	1,454,317	650,786	2.960	3.164	2.290
45～49	437,027	504,591	292,295	1,402,736	1,741,042	676,676	3.210	3.450	2.315
50～54	463,546	537,805	286,246	1,504,972	1,864,439	644,989	3.247	3.467	2.253
55～59	464,998	535,125	274,776	1,464,751	1,787,960	590,594	3.150	3.341	2.149
60～64	333,574	364,726	222,983	619,421	720,969	283,658	1.857	1.977	1.272
65～69	311,927	327,678	239,931	383,131	420,287	277,973	1.228	1.283	1.159
70～74	310,679	316,738	275,038	307,992	291,606	349,015	0.991	0.921	1.269
75歳以上	500,000	-	500,000	0	-	0	0	-	0
（再掲） 介護（2号）	426,176	488,143	280,588	1,299,635	1,591,513	620,526	3.050	3.260	2.212

（注1）平均標準賞与額は、平成28年10月1日現在の被保険者について、平成27年10月1日から平成28年9月30日の1年間に支払われた標準賞与額の平均を任意継続被保険者及び特例退職被保険者を除いて算出している。

（注2）年齢階級については、平成28年10月1日現在の年齢階級である。

図6 年齢階級別平均標準報酬月額と平均標準賞与額の比較（平成28年10月1日現在）

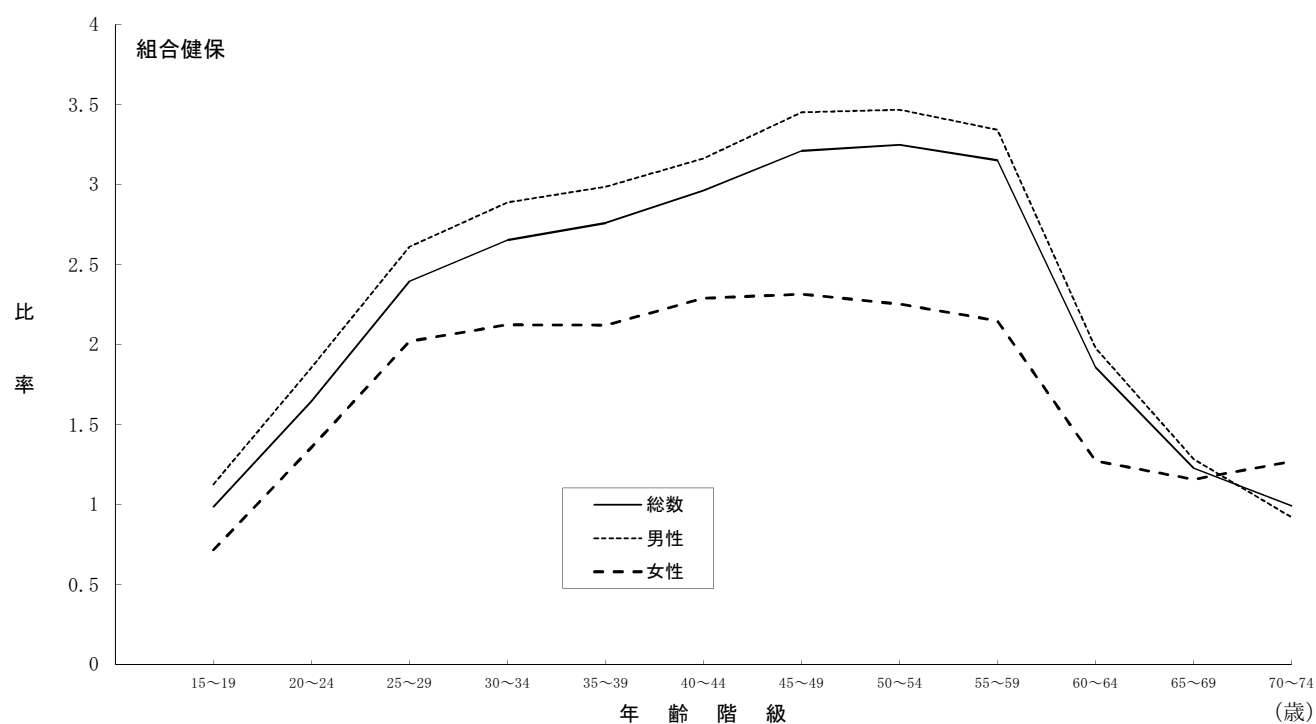
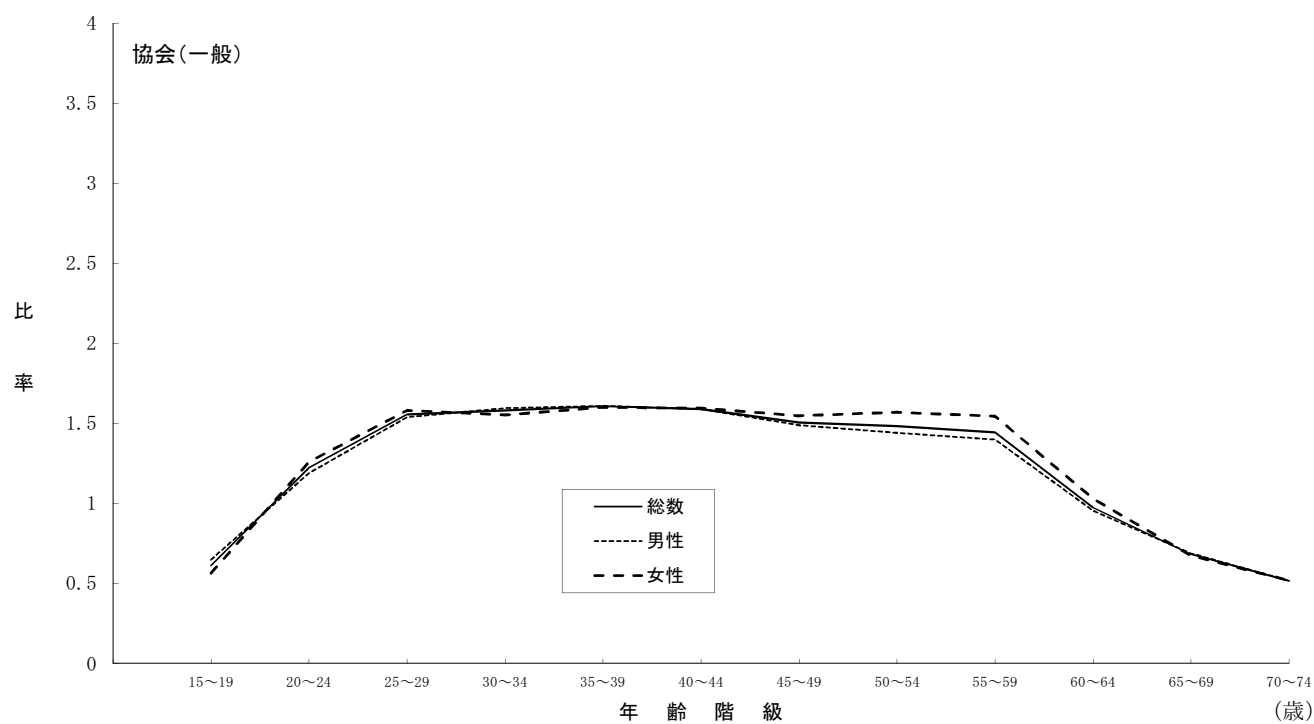

## 9. 年齢階級別平均総報酬額

まず、被保険者の平均総報酬額を年齢階級別に示したものが表12－1及び図7である。

男性の平均総報酬額は協会（一般）、組合健保ともに標準報酬月額と同様の山型をなしており、ピークは協会（一般）、組合健保ともに50～54歳で、協会（一般）が5,147,523円、組合健保が8,309,879円となっている。女性についても概ね男性とほぼ同様の傾向にあり、協会（一般）は50～54歳、組合健保は45～49歳でピークとなっているが、男性と比べるとなだらかであり、年齢階級による格差があまりみられない。

組合健保の協会（一般）に対する比率は、男性が55～59歳の約1.63倍、女性が45～49歳の約1.29倍で最も大きくなっており、年齢階級総数では男性が約1.46倍、女性が約1.23倍となっている。

表12－1 年齢階級別平均総報酬額（平成28年10月1日現在）

年齢階級	① 協会（一般）			② 組合健保			比率（②／①）		
	総数	男性	女性	総数	男性	女性	総数	男性	女性
	円	円	円	円	円	円			
総 数	3,837,336	4,338,833	3,058,391	5,471,672	6,329,661	3,755,170	1.426	1.459	1.228
15～19	2,225,493	2,316,633	2,111,547	2,468,950	2,577,258	2,275,941	1.109	1.113	1.078
20～24	2,720,079	2,847,466	2,599,236	3,177,250	3,386,002	2,923,723	1.168	1.189	1.125
25～29	3,184,982	3,406,765	2,920,786	4,059,811	4,423,290	3,534,896	1.275	1.298	1.210
30～34	3,565,228	3,923,406	3,013,842	4,795,535	5,414,614	3,764,595	1.345	1.380	1.249
35～39	3,935,279	4,406,968	3,125,054	5,386,822	6,178,182	3,910,564	1.369	1.402	1.251
40～44	4,210,060	4,806,204	3,195,280	6,002,158	6,966,705	4,057,721	1.426	1.450	1.270
45～49	4,319,987	5,037,272	3,231,957	6,640,935	7,789,576	4,180,417	1.537	1.546	1.293
50～54	4,368,032	5,147,523	3,290,305	7,060,015	8,309,879	4,075,855	1.616	1.614	1.239
55～59	4,326,965	5,031,254	3,271,974	7,029,236	8,189,152	3,882,955	1.625	1.628	1.187
60～64	3,683,083	4,071,259	2,889,455	4,546,100	4,998,901	2,938,656	1.234	1.228	1.017
65～69	3,391,945	3,622,154	2,803,343	3,946,021	4,132,463	3,093,820	1.163	1.141	1.104
70～74	3,304,506	3,511,166	2,788,522	3,829,469	3,881,063	3,525,995	1.159	1.105	1.264
75歳以上	3,077,262	3,318,653	2,590,905	6,000,000	－	6,000,000	－	－	－
（再掲） 介護（2号）	4,202,039	4,830,155	3,196,227	6,390,077	7,415,671	3,980,474	1.521	1.535	1.245

（注）総報酬額は、標準報酬月額の12ヶ月分に標準賞与額（平成27年10月1日から平成28年9月30日までの1年間に支払われたもの）を加えたものとしている。

図7 年齢階級別平均総報酬額（平成28年10月1日現在）

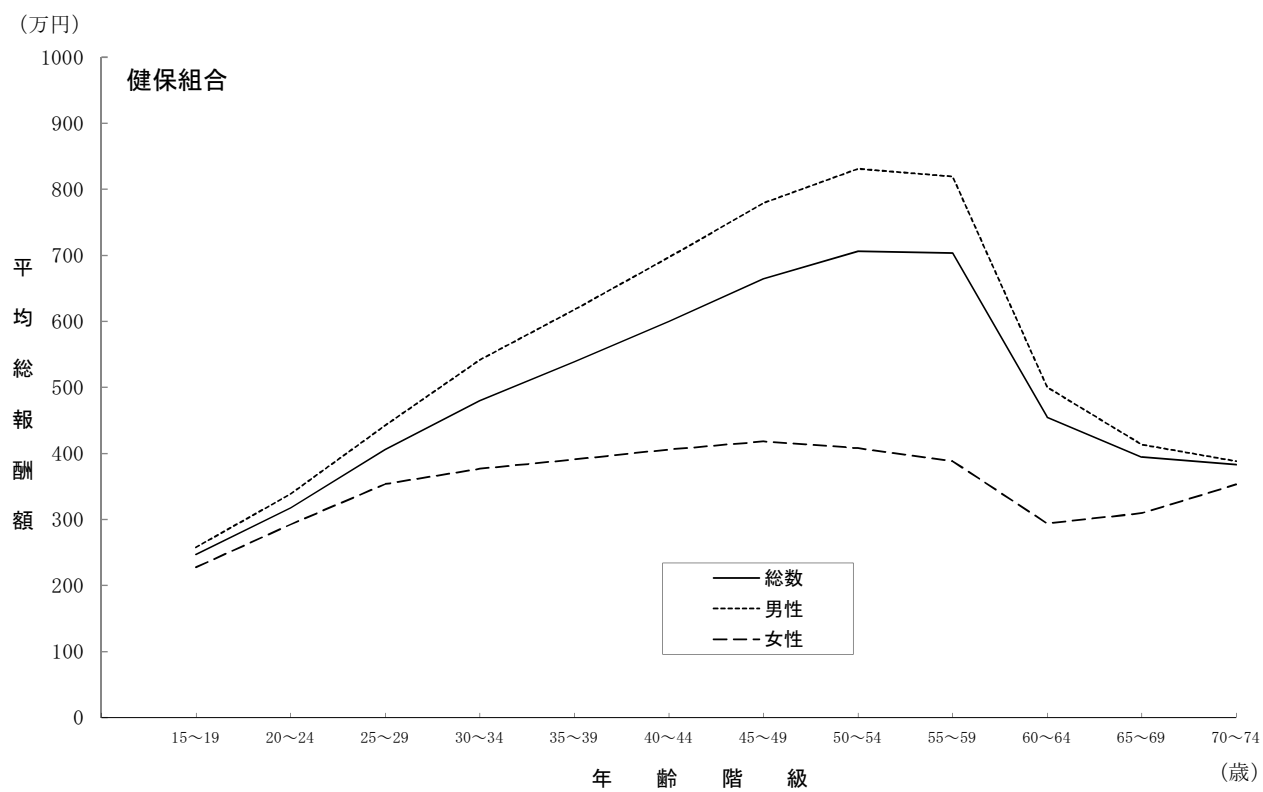
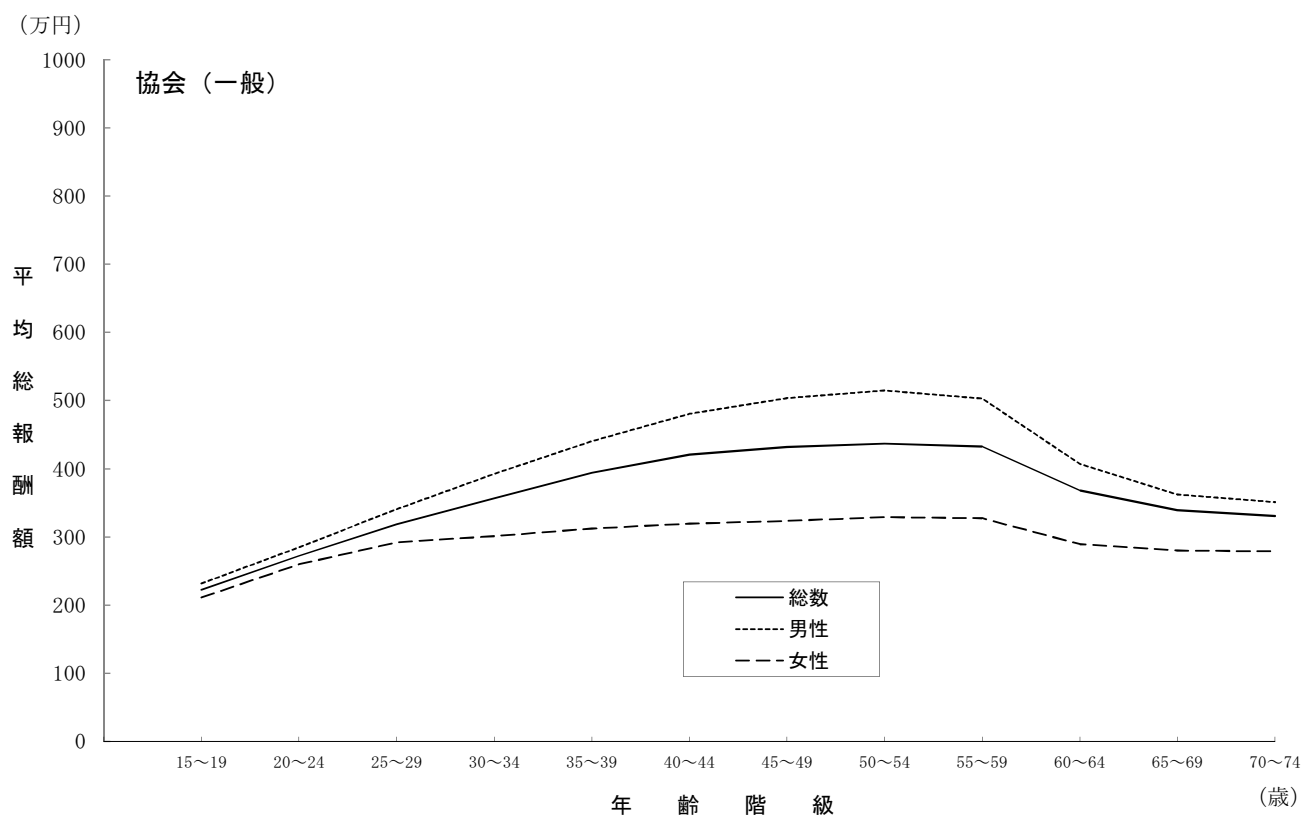

次に、平成28年の平均総報酬額の伸び率を示したものが表12-2である。

平均総報酬額の伸び率は、協会（一般）の総数で1.43%増、男性で1.55%増、女性で1.30%増、組合健保の総数で0.01%減、男性で0.88%増、女性で0.56%減となっている。この伸び率を報酬額変化分の要因と年齢構成の変化による分の要因に分解すると、報酬額変化分の影響で、協会（一般）の男性は1.46%増、女性は1.26%増、組合健保の男性は0.91%増、女性は0.67%減、年齢構成の変化による分の影響で、協会（一般）の男性は0.09%増、女性は0.04%増、組合健保の男性は0.04%減、女性は0.11%増となっている。また、組合健保について、男性0.88%増、女性0.56%減となっている中、総数では0.01%減となっているのは、比較的賃金水準の低い女性の割合が増加したことが要因である。

なお、要因分解における報酬額変化分とは、年齢階級別の被保険者数を平成27年の調査客体数で固定し、年齢階級別の平均総報酬額のみを変動させてその伸び率を算出したものである。

表12-2 平均総報酬額の伸び率の要因分解

(1) 協会（一般）

	平成27年 平均総報酬額 (円)	平成28年 平均総報酬額 (円)	伸び率 (%)	要因分解(%)	
				報酬額変化分	年齢構成の 変化による分
総数	3,783,336	3,837,336	1.43	1.33	0.09
男性	4,272,699	4,338,833	1.55	1.46	0.09
女性	3,019,180	3,058,391	1.30	1.26	0.04

(注) 総数の伸び率1.43%のうち男女比率の変化分による影響は▲0.04%である。

(2) 組合健保

	平成27年 平均総報酬額 (円)	平成28年 平均総報酬額 (円)	伸び率 (%)	要因分解(%)	
				報酬額変化分	年齢構成の 変化による分
総数	5,472,017	5,471,672	▲ 0.01	▲ 0.13	0.12
男性	6,274,582	6,329,661	0.88	0.91	▲ 0.04
女性	3,776,325	3,755,170	▲ 0.56	▲ 0.67	0.11

(注) 総数の伸び率▲0.01%のうち男女比率の変化分による影響は▲0.55%である。



## 10. 年齢階級別標準賞与額0円の被保険者の割合

標準賞与額について、支給額が0円の被保険者の割合を年齢階級別に示したものが表13である。総数でみると、協会（一般）は0.373、組合健保は0.199となっており、協会（一般）の方が組合健保よりも割合が高くなっている。

次に男女別、年齢階級別にみると、男性については、協会（一般）、組合健保ともに年齢の上昇に伴っていったん減少したのち、再び上昇する傾向にある。また、最も割合の低い年齢階級は、協会（一般）が30～34歳で0.306、組合健保が45～49歳で0.098となっており、逆に最も割合の高い年齢階級は、75歳未満では、協会（一般）、組合健保ともに70～74歳で、それぞれ0.747、0.656となっている。

女性についても、概ね男性と同じような傾向にある。また、最も割合の低い年齢階級は、協会（一般）が25～29歳で0.332、組合健保が55～59歳で0.289となっており、逆に最も割合の高い年齢階級は、75歳未満では、協会（一般）、組合健保ともに70～74歳で、それぞれ0.729、0.489となっている。

表13 年齢階級別標準賞与額0円の被保険者の割合（平成28年10月1日現在）

年齢階級	協会（一般）			組合健保		
	総数	男性	女性	総数	男性	女性
総 数	0.373	0.376	0.368	0.199	0.142	0.309
15～19歳	0.387	0.363	0.416	0.257	0.181	0.392
20～24	0.349	0.351	0.348	0.253	0.200	0.317
25～29	0.322	0.314	0.332	0.209	0.150	0.294
30～34	0.320	0.306	0.340	0.195	0.135	0.297
35～39	0.320	0.308	0.339	0.185	0.118	0.311
40～44	0.332	0.322	0.349	0.175	0.107	0.314
45～49	0.355	0.353	0.357	0.162	0.098	0.301
50～54	0.365	0.373	0.353	0.163	0.107	0.299
55～59	0.374	0.386	0.356	0.167	0.122	0.289
60～64	0.468	0.482	0.440	0.327	0.308	0.388
65～69	0.610	0.621	0.584	0.487	0.507	0.429
70～74	0.742	0.747	0.729	0.608	0.656	0.489
75歳以上	0.834	0.843	0.817	1.000	—	1.000

（注1）平均標準賞与額0円の割合は、平成28年10月1日現在の被保険者について、平成27年10月1日から平成28年9月30日の1年間に支払われた標準賞与額の平均を任意継続被保険者及び特例退職被保険者を除いて算出している。

（注2）年齢階級については、平成28年10月1日現在の年齢階級である。

## 1 1. 年齢階級別、被保険者期間別構成等

まず、被保険者期間（資格取得後平成28年10月1日までの期間）が1年未満か、1年以上かについて、年齢階級別に被保険者の総数に対する割合を示したものが表14である。

被保険者期間1年未満の割合は、年齢階級総数で協会（一般）が15.0%、組合健保が15.1%である。また、学卒者の新規加入の影響により、15～19歳で1年未満の被保険者の割合が高くなっており、その後は年齢の上昇に伴って減少する傾向にある。なお、定年後の再就職による加入の影響により、60～64歳の1年未満の被保険者の割合は、前後の年齢階級の割合と比べて高くなっている。

表14 年齢階級別、被保険者期間別被保険者構成（平成28年10月1日現在）

(単位：%)

年齢階級	協会（一般）			組合健保		
	総数	1年未満	1年以上	総数	1年未満	1年以上
総数	100.0	15.0	85.0	100.0	15.1	84.9
15～19歳	100.0	71.4	28.6	100.0	73.3	26.7
20～24	100.0	35.3	64.7	100.0	41.8	58.2
25～29	100.0	20.2	79.8	100.0	19.7	80.3
30～34	100.0	15.5	84.5	100.0	13.9	86.1
35～39	100.0	13.0	87.0	100.0	12.1	87.9
40～44	100.0	12.0	88.0	100.0	10.9	89.1
45～49	100.0	11.6	88.4	100.0	10.0	90.0
50～54	100.0	10.6	89.4	100.0	9.6	90.4
55～59	100.0	9.6	90.4	100.0	8.6	91.4
60～64	100.0	14.8	85.2	100.0	22.1	77.9
65～69	100.0	12.9	87.1	100.0	10.6	89.4
70～74	100.0	9.8	90.2	100.0	3.9	96.1
75歳以上	100.0	5.4	94.6	100.0	—	100.0

次に、被保険者期間別に年齢階級別平均標準報酬月額を比較したものが表15である。

平均標準報酬月額の被保険者期間による比率は、年齢階級総数では協会（一般）よりも組合健保の方がやや大きい。年齢階級別にみると、75歳未満では、協会（一般）、組合健保ともに20～24歳で最も小さくなっており、協会（一般）、組合健保ともに50～54歳の階級で最も大きくなっている。また、15～69歳では協会（一般）よりも組合健保の方が大きく、70～74歳では組合健保の方が小さい傾向にある。

表15 年齢階級別、被保険者期間別平均標準報酬月額（平成28年10月1日現在）

年齢階級	協会（一般）			組合健保		
	1年未満 ①	1年以上 ②	比率 ②／①	1年未満 ③	1年以上 ④	比率 ④／③
	円	円		円	円	
総 数	231,811	296,095	1.277	275,646	388,223	1.408
15～19歳	170,772	190,624	1.116	181,223	214,441	1.183
20～24	196,243	210,940	1.075	215,399	245,492	1.140
25～29	216,988	239,612	1.104	248,271	290,508	1.170
30～34	234,643	267,802	1.141	276,914	335,657	1.212
35～39	246,318	295,847	1.201	303,124	373,797	1.233
40～44	250,948	317,963	1.267	304,332	413,354	1.358
45～49	253,775	328,734	1.295	323,862	449,636	1.388
50～54	255,986	332,302	1.298	335,525	477,155	1.422
55～59	256,955	329,004	1.280	363,921	474,566	1.304
60～64	239,145	292,463	1.223	280,587	348,565	1.242
65～69	225,498	275,196	1.220	246,671	319,687	1.296
70～74	230,117	268,484	1.167	273,509	312,190	1.141
75歳以上	241,890	249,040	1.030	－	500,000	－

最後に、被保険者期間別に年齢階級別平均標準賞与額を比較したものが表16である。

平均標準賞与額の被保険者期間による比率は、年齢階級総数では組合健保よりも協会（一般）の方が大きい。年齢階級別にみると、協会（一般）、組合健保ともに60～64歳で最も小さくなっており、協会（一般）は40～44歳、組合健保は70～74歳で最も大きくなっている。

表16 年齢階級別、被保険者期間別平均標準賞与額（平成28年10月1日現在）

年齢階級	協会（一般）			組合健保		
	1年未満 ①	1年以上 ②	比率 ②／①	1年未満 ③	1年以上 ④	比率 ④／③
	円	円		円	円	
総 数	44,583	466,643	10.467	200,905	1,200,991	5.978
15～19歳	32,766	295,790	9.027	59,186	540,131	9.126
20～24	36,775	368,075	10.009	69,623	607,512	8.726
25～29	38,714	447,753	11.566	103,014	816,349	7.925
30～34	40,928	482,459	11.788	148,966	985,644	6.617
35～39	44,153	526,516	11.925	209,220	1,117,220	5.340
40～44	45,677	552,376	12.093	233,342	1,304,606	5.591
45～49	45,194	537,646	11.896	279,982	1,527,699	5.456
50～54	46,464	530,474	11.417	325,464	1,630,885	5.011
55～59	48,440	506,942	10.465	365,702	1,569,519	4.292
60～64	81,955	306,987	3.746	502,816	657,157	1.307
65～69	33,673	199,028	5.911	50,957	454,958	8.928
70～74	22,792	145,855	6.400	9,577	344,248	35.946
75歳以上	23,400	99,207	4.240	-	0	-

（注1）平均標準賞与額は、平成28年10月1日現在の被保険者について、平成27年10月1日から平成28年9月30日の1年間に支払われた標準賞与額の平均を任意継続被保険者及び特退職被保険者を除いて算出している。

（注2）年齢階級について、平成28年10月1日現在の年齢階級である。

## 12. 業態別被保険者構成割合、扶養率等

業態別にみた被保険者の構成割合、扶養率、平均標準報酬月額及び平均標準賞与額を示したものが表17である。

業態別にみた被保険者の構成割合について、高い順にみると、協会（一般）は製造業の17.8%、医療・福祉の17.2%、卸売業・小売業の14.0%、組合健保は製造業の31.5%、卸売業・小売業の16.1%、サービス業の9.8%となっている。

扶養率の高い業態は、協会（一般）は建設業で1.000、組合健保は電気・ガス・熱供給・水道業で1.301、鉱業・採石業・砂利採取業および公務で1.125となっており、逆に低い業態は、協会（一般）は公務で0.317、組合健保は生活関連サービス業・娯楽業で0.464となっている。

平均標準報酬月額の最も高い業態は、協会（一般）は情報通信業で337,651円、組合健保は電気・ガス・熱供給・水道業で525,647円となっており、逆に最も低い業態は、協会（一般）は公務で193,577円、組合健保は宿泊業・飲食サービス業で277,033円となっている。また、最高額と最低額との比率は、協会（一般）が約1.74倍、組合健保が約1.90倍となっている。

また、平均標準賞与額の最も高い業態は、協会（一般）は電気・ガス・熱供給・水道業で681,979円、組合健保は公務で1,933,792円となっており、逆に最も低い業態は、協会（一般）、組合健保ともに宿泊業・飲食サービス業であり、それぞれ195,657円、415,044円となっている。また、最高額と最低額との比率は、協会（一般）が約3.49倍、組合健保が約4.66倍となっている。

表17 業態別被保険者構成割合、扶養率、平均標準報酬月額及び平均標準賞与額（平成28年10月1日現在）

業 態 別	協会（一般）				組合健保			
	構成割合	扶養率	平均標準報酬月額	平均標準賞与額	構成割合	扶養率	平均標準報酬月額	平均標準賞与額
	%		円	円	%		円	円
総 数	100.0	0.700	286,427	405,197	100.0	0.804	371,272	1,046,988
農 林 水 産 業	0.9	0.771	261,839	351,496	0.3	0.762	322,592	1,016,329
鉱業・採石業・砂利採取業	0.2	0.979	316,948	481,008	0.0	1.125	434,571	1,705,125
建 設 業	10.1	1.000	328,090	375,788	3.2	1.053	411,296	1,389,889
製 造 業	17.8	0.784	292,931	500,288	31.5	0.998	398,869	1,395,421
食 料 品	3.5	0.598	251,162	363,791	2.1	0.759	344,890	1,027,207
繊維工業・繊維製品	0.9	0.520	235,819	277,031	0.6	0.547	297,196	620,836
木 材 ・ 木 製 品	0.7	0.851	276,907	342,274	0.2	0.961	329,317	794,263
化 学 工 業	1.8	0.839	306,616	610,348	6.3	0.986	406,456	1,517,284
金 属 工 業	2.3	0.905	319,395	543,575	2.2	1.000	382,695	1,219,020
機 械 器 具	5.8	0.856	311,153	609,095	16.5	1.051	412,744	1,496,203
そ の 他	2.9	0.807	300,093	455,523	3.6	0.984	382,439	1,192,294
電気・ガス・熱供給・水道業	0.5	0.980	325,912	681,979	1.2	1.301	525,647	1,315,788
情 報 通 信 業	1.9	0.706	337,651	382,926	9.6	0.725	411,480	865,163
運 輸 業 ・ 郵 便 業	7.5	0.862	288,548	268,836	6.8	0.923	362,783	873,860
卸 売 業 ・ 小 売 業	14.0	0.741	293,692	408,499	16.1	0.656	317,747	754,436
金 融 業 ・ 保 険 業	0.7	0.820	334,673	552,891	7.6	0.740	407,989	1,311,075
不動産業・物品賃貸業	2.4	0.759	310,613	351,854	1.6	0.835	392,168	1,095,155
学術研究・専門・技術サービス業	3.9	0.714	328,647	449,052	1.6	0.803	422,221	1,096,777
宿泊業・飲食サービス業	3.5	0.584	261,720	195,657	1.2	0.552	277,033	415,044
生活関連サービス業・娯楽業	3.1	0.578	270,792	236,619	1.1	0.464	304,629	629,041
教 育 ・ 学 習 支 援 業	1.5	0.435	264,467	426,983	0.3	0.569	417,193	1,432,947
医 療 ・ 福 祉	17.2	0.460	272,275	520,416	4.4	0.496	366,066	675,152
複 合 サ ー ビ ス 業	1.1	0.639	248,831	560,757	0.7	0.654	318,141	944,921
サ ー ビ ス 業	9.8	0.633	263,653	296,408	9.8	0.546	315,599	625,983
公 務	2.7	0.317	193,577	220,736	0.0	1.125	517,917	1,933,792
任 意 継 続 分	1.2	0.871	215,282	-	1.5	0.741	289,028	-
特 例 退 職 分	・	・	・	・	1.4	0.825	279,537	-

（注）平均標準賞与額は、平成28年10月1日現在の被保険者について、平成27年10月1日から平成28年9月30日の1年間に支払われた標準賞与額の平均を任意継続被保険者及び特例退職被保険者を除いて算出している。

### 13. 規模別被保険者構成割合、扶養率等

事業所の従業員数（規模）別にみた被保険者の構成割合、扶養率、平均標準報酬月額及び平均標準賞与額を示したものが表18である。

被保険者の構成割合は、協会（一般）では規模100～299人の17.2%で最も高くなっており、また、規模100人未満の割合は約60.8%である。一方、組合健保では規模1,000人以上の52.2%で最も高くなっており、また、規模100人以上の割合は約86.2%と、協会（一般）とは逆の傾向にある。

扶養率は、協会（一般）では規模5人未満の0.842で最も高くなっており、規模が大きくなるにつれて減少する傾向にある。一方、組合健保では規模1,000人以上の0.834で最も高くなっているものの、規模の違いによるはっきりとした傾向はみられない。

平均標準報酬月額は、協会（一般）では、規模5～9人でピークを迎えたのち規模が大きくなるにつれて概ね減少する傾向にあるが、組合健保では、規模5～9人でピークを迎えたのち規模300人以上で再び上昇している。

また、平均標準賞与額は、協会（一般）、組合健保ともに規模が大きくなるにつれて高くなる傾向にあり、協会（一般）は規模500～999人の559,510円、組合健保は規模1,000人以上の1,213,573円で最も高くなっている。

表18 事業所の規模別被保険者構成割合、扶養率、平均標準報酬月額及び平均標準賞与額（平成28年10月1日現在）

規 模 別	協会（一般）				組合健保			
	構成割合	扶養率	平均標準報酬月額	平均標準賞与額	構成割合	扶養率	平均標準報酬月額	平均標準賞与額
	%		円	円	%		円	円
総 数	100.0	0.700	286,427	405,197	100.0	0.804	371,272	1,046,988
1～4人	9.3	0.842	285,152	133,024	0.3	0.736	353,546	386,380
5～9	10.1	0.764	308,995	259,038	0.6	0.702	396,033	489,885
10～19	12.0	0.750	306,590	338,193	1.2	0.747	380,401	542,268
20～29	7.5	0.726	297,470	397,362	1.2	0.768	373,992	597,211
30～49	9.4	0.720	291,327	420,014	2.3	0.780	372,252	686,050
50～99	12.5	0.688	281,389	456,380	5.1	0.775	360,902	746,981
100～299	17.2	0.652	277,516	507,831	13.6	0.772	351,867	839,148
300～499	6.2	0.625	278,346	540,488	8.3	0.768	354,281	930,484
500～999	6.4	0.610	280,344	559,510	12.1	0.772	366,525	979,338
1,000人以上	8.2	0.556	262,601	466,313	52.2	0.834	385,527	1,213,573
任意継続分	1.2	0.871	215,282	・	1.5	0.741	289,028	・
特例退職分	・	・	・	・	1.4	0.825	279,537	・

（注1）平均標準賞与額は、平成28年10月1日現在の被保険者について、平成27年10月1日から平成28年9月30日の1年間に支払われた標準賞与額の平均を任意継続被保険者及び特例退職被保険者を除いて算出している。

（注2）年齢階級については、平成28年10月1日現在の年齢階級である。

## 1 4. 被保険者数の推移について

### 1) 被保険者数の総人口に対する割合について

総人口に対する被保険者数の割合（以下、「被保険者割合」という。）の推移を、男女計について年齢階級別に示したものが図8－1、8－2である。

協会（一般）と組合健保の計でみると、平成18年から平成23年にかけては、20歳代後半以降の全ての年齢階級で概ね増加しており、平成23年から平成28年にかけては、全ての年齢階級で概ね増加している。

また、協会（一般）と組合健保のそれぞれについてみると、協会（一般）は、平成18年から平成23年にかけては、20歳代後半から60歳代後半で増加しており、平成23年から平成28年にかけては、全ての年齢階級で増加している。一方、組合健保は、平成18年から平成23年にかけては、概ね全ての年齢階級で増加しており、平成23年から平成28年にかけては、40～44歳を除いた全ての年齢階級で概ね増加している。

図8－1 年齢階級別にみた被保険者数（男女計）の総人口に対する割合の推移  
（各年10月1日現在）

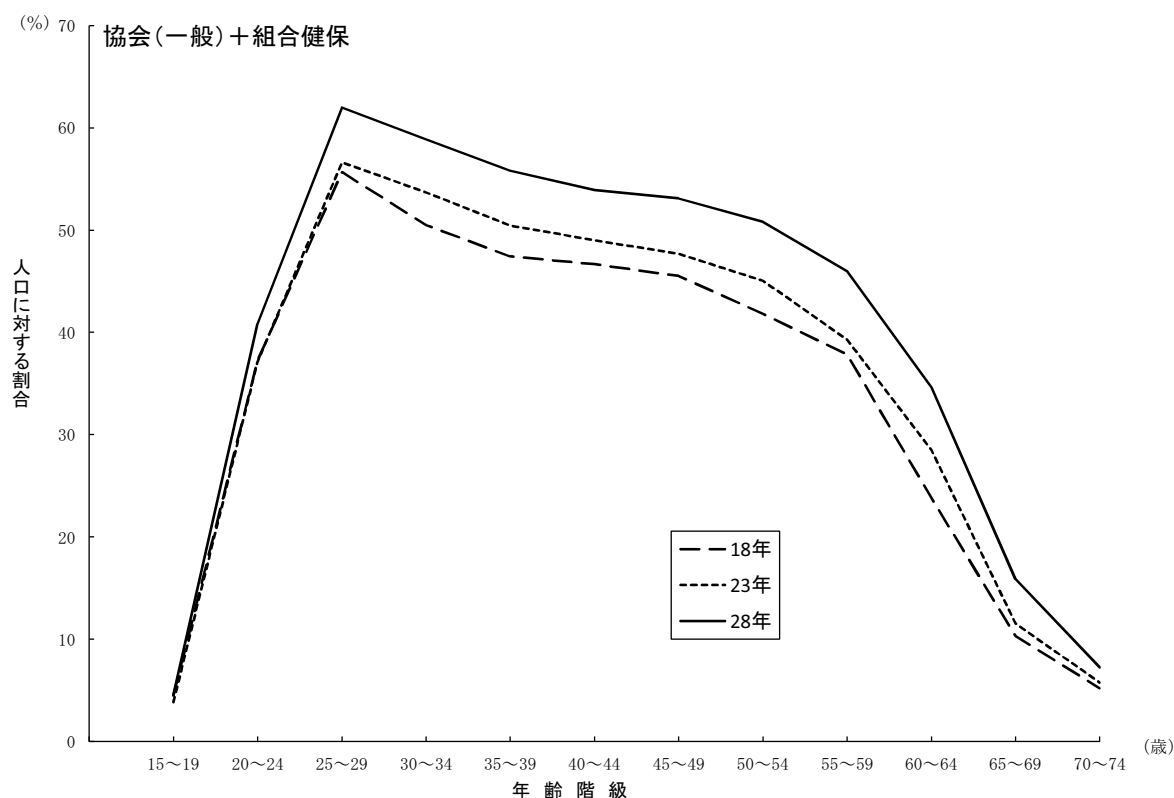

（注）被保険者数は、調査結果に抽出倍率を乗じたものとしている。

図8－2 年齢階級別にみた被保険者数（男女計）の総人口に対する割合の推移  
（各年10月1日現在）

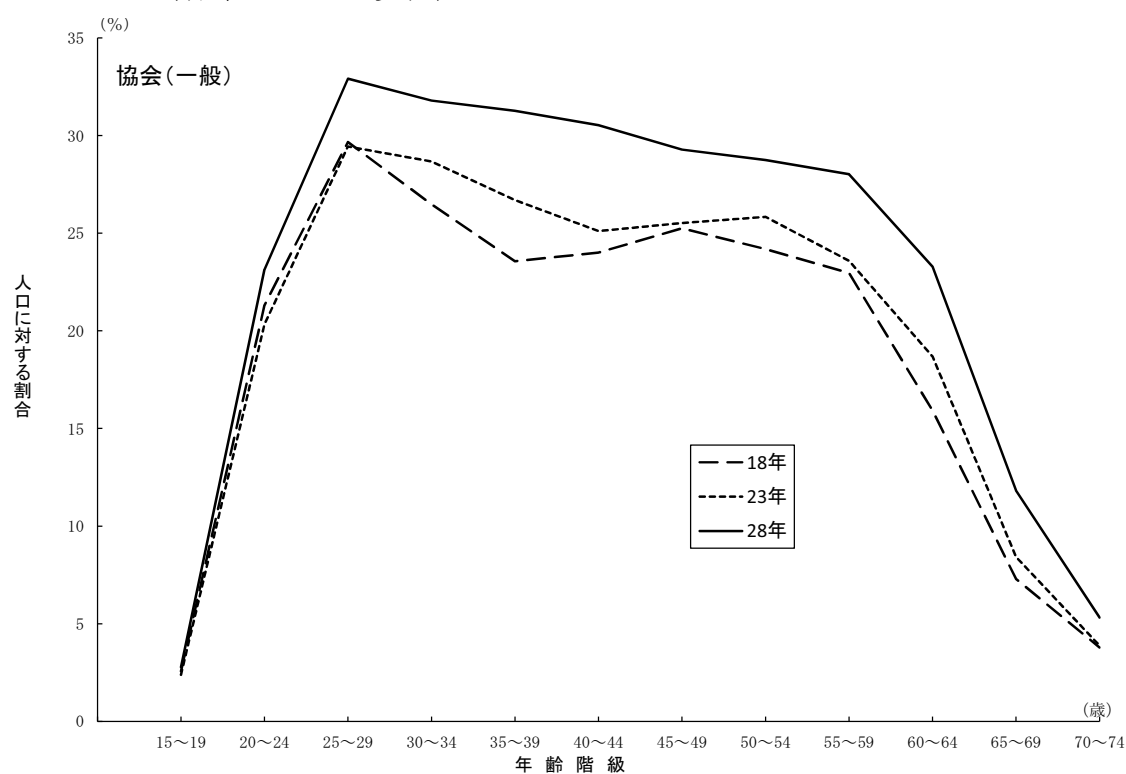

（注）被保険者数は、調査結果に抽出倍率を乗じたものとしている。

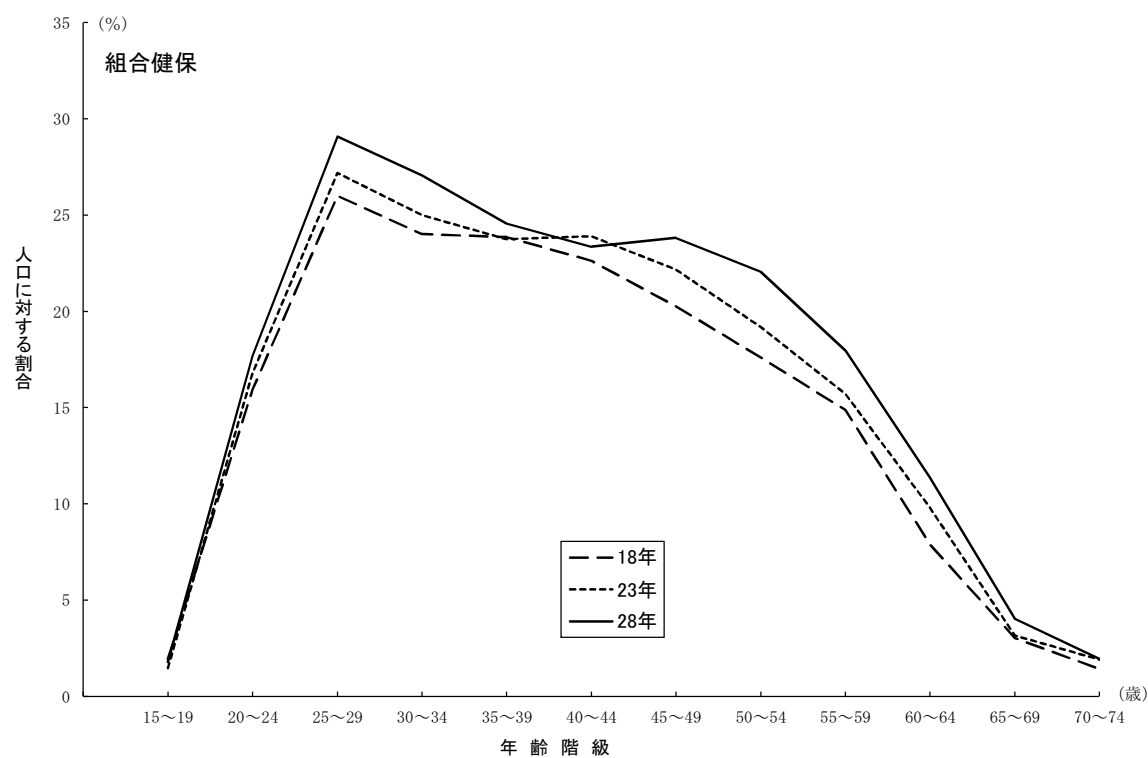

（注）被保険者数は、調査結果に抽出倍率を乗じたものとしている。



男性人口に対する男性の被保険者割合の推移を年齢階級別に示したものが図9-1、9-2である。

協会（一般）と組合健保の計でみると、平成18年から平成23年にかけては、20歳代後半以降の全ての年齢階級で概ね増加しており、平成23年から平成28年にかけては、全ての年齢階級で増加している。

また、協会（一般）と組合健保のそれぞれについてみると、協会（一般）は、平成18年から平成23年にかけては、40歳代後半と50歳代後半を除いた30歳代前半以降の年齢階級で概ね増加しており、平成23年から平成28年にかけては、全ての年齢階級で増加している。組合健保は、平成18年から平成23年にかけては、30歳代を除いた全ての年齢階級で概ね増加しており、平成23年から平成28年にかけては、30歳代後半から40歳代前半を除いた全ての年齢階級で概ね増加している。

図9-1 年齢階級別にみた男性被保険者数の男性人口に対する割合の推移  
(各年10月1日現在)

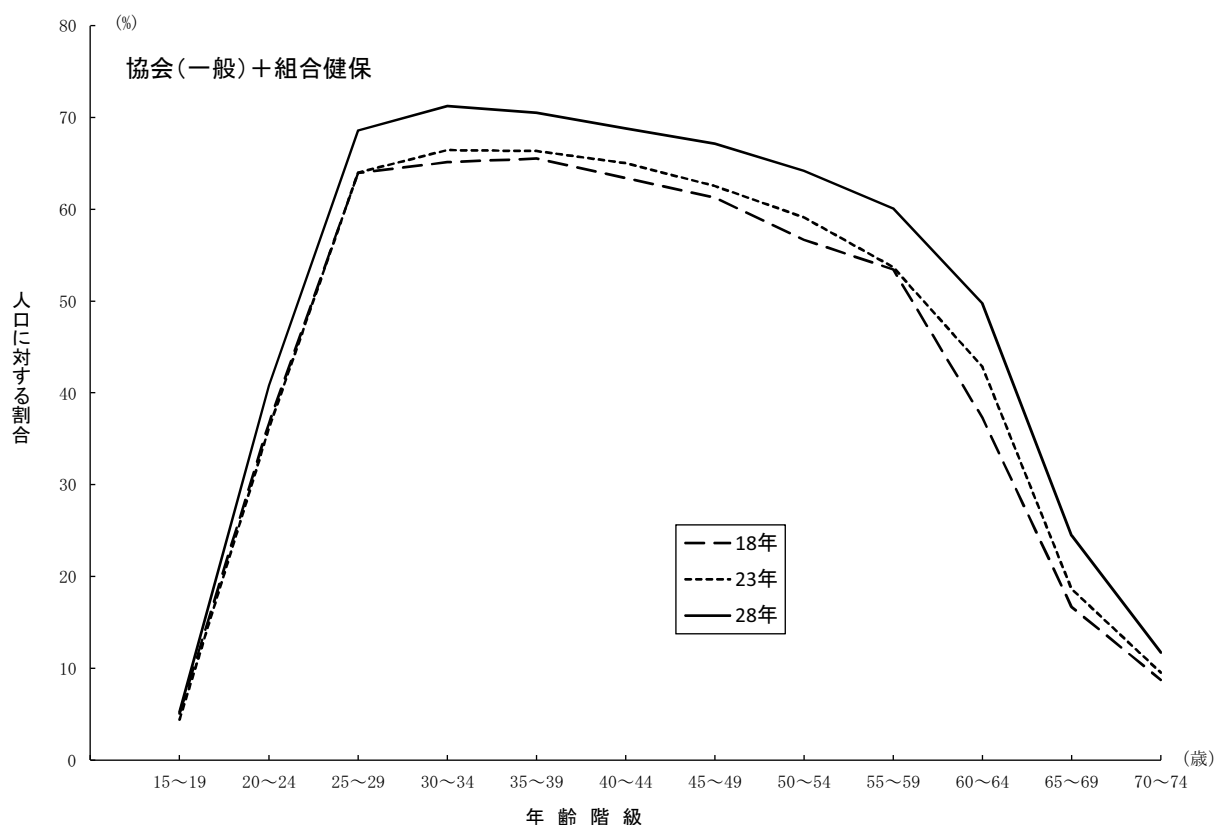

(注) 被保険者数は、調査結果に抽出倍率を乗じたものとしている。

図9－2 年齢階級別にみた男性被保険者数の男性人口に対する割合の推移  
(各年10月1日現在)

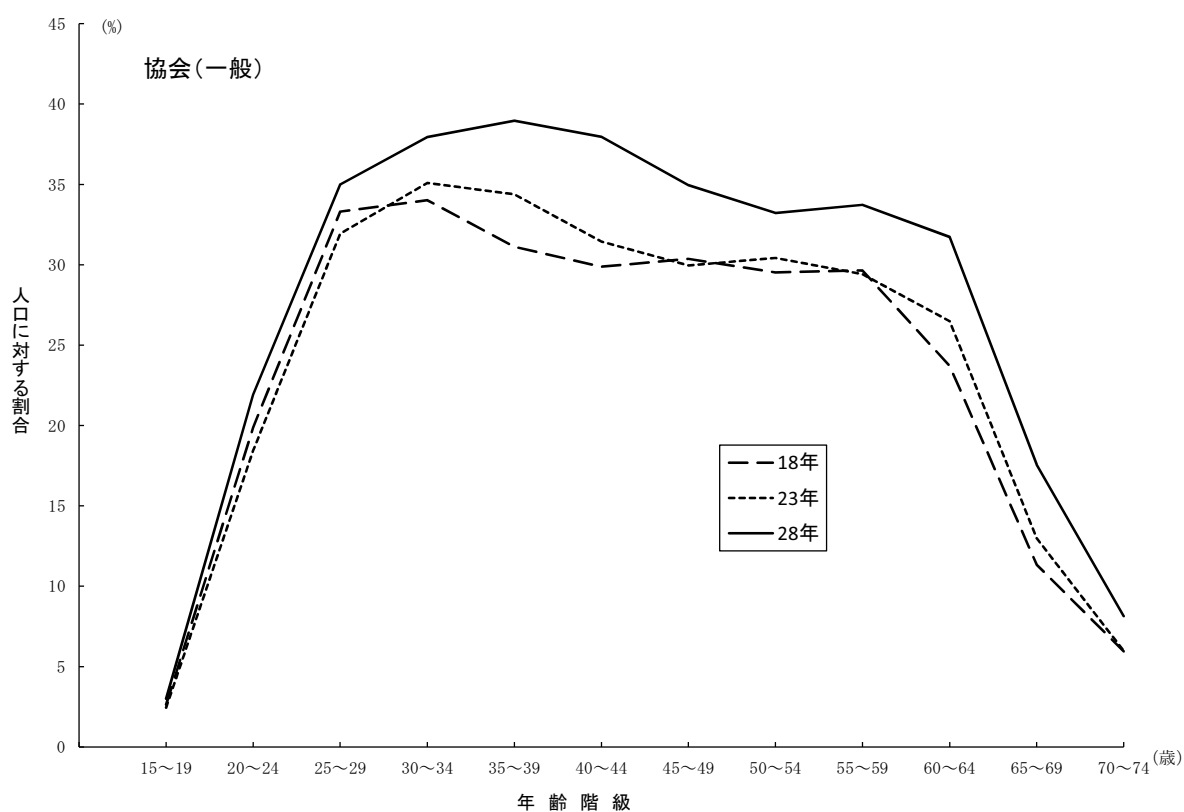

(注) 被保険者数は、調査結果に抽出倍率を乗じたものとしている。

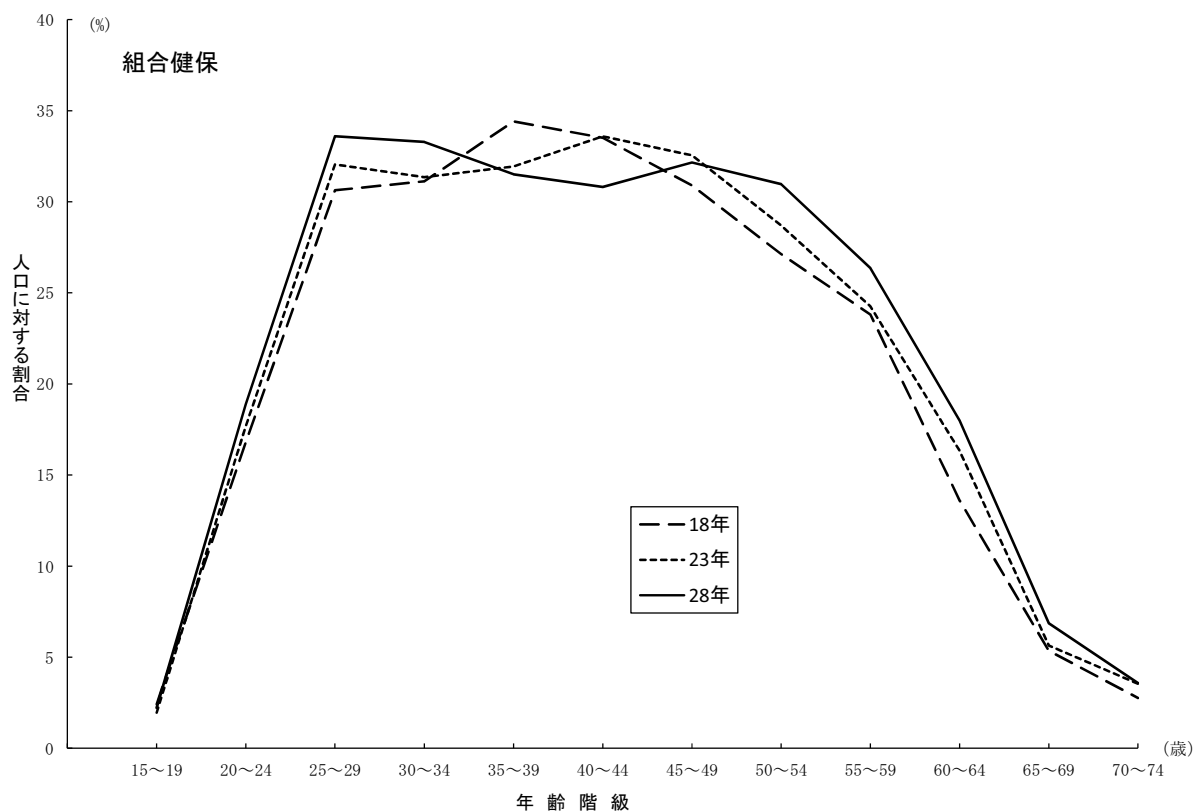

(注) 被保険者数は、調査結果に抽出倍率を乗じたものとしている。

女性人口に対する女性の被保険者割合の推移を年齢階級別に示したものが図10－1、10－2である。

協会（一般）と組合健保の計でみると、平成18年から平成23年にかけては、20歳代前半以降の全ての年齢階級で概ね増加しており、同様に、平成23年から平成28年にかけても、20歳代前半以降の全ての年齢階級で概ね増加している。なお、20歳代後半から50歳代後半での増加の幅が男性よりも大きくなっているが、これはそれぞれの期間の雇用環境の変化が男性と同様にあるとともに、被用者として就労する女性が増加したことが大きく影響しているものと考えられる。

また、協会（一般）と組合健保のそれぞれを平成28年についてみると、協会（一般）、組合健保ともに20歳代後半でピークを迎えるが、組合健保はその後減少し続けるのに対して、協会（一般）は40歳代後半で再び増加に転じ、50歳代前半で再びピークを迎えた後に減少している。

図10－1 年齢階級別にみた女性被保険者数の女性人口に対する割合の推移  
(各年10月1日現在)

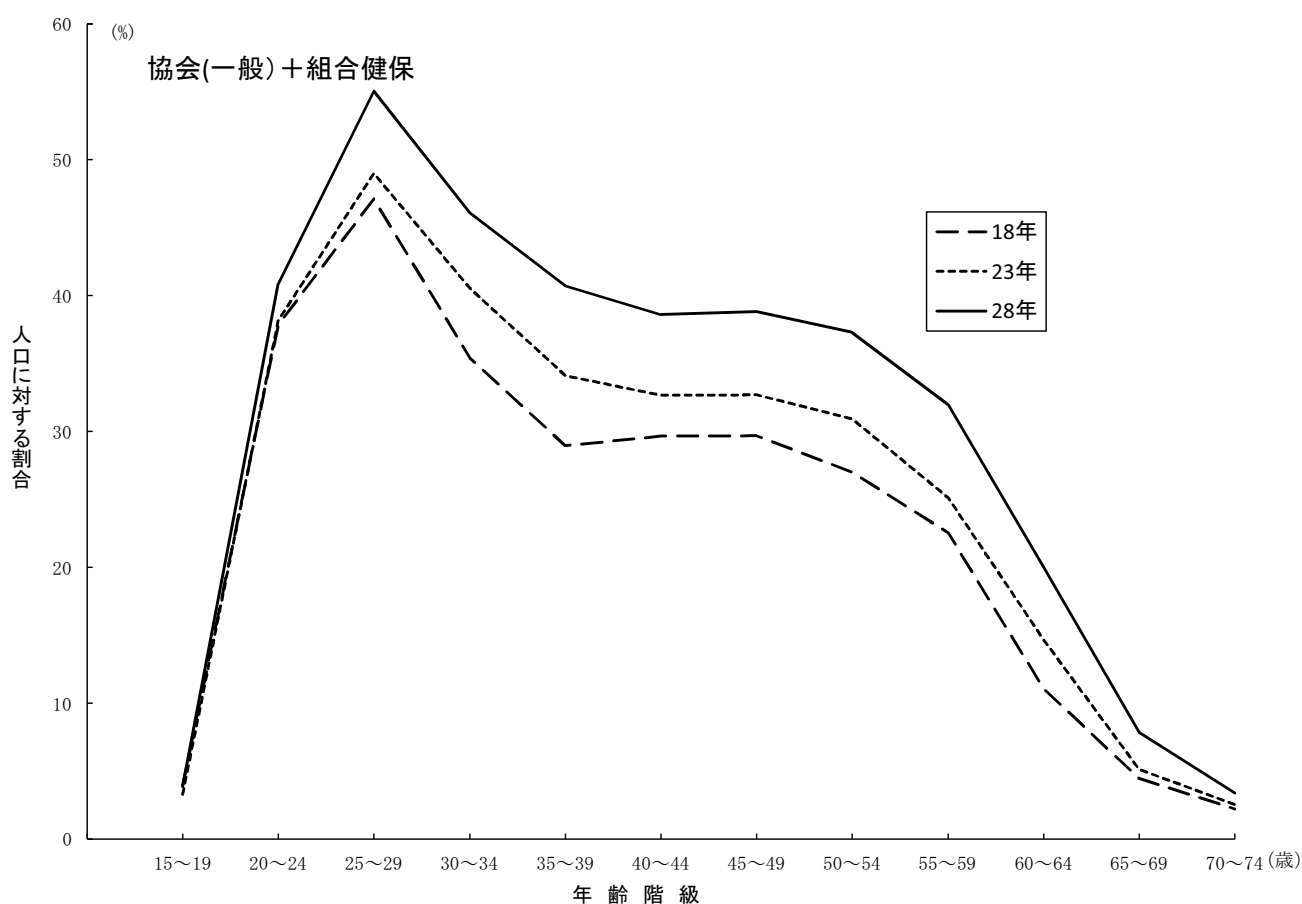

(注) 被保険者数は、調査結果に抽出倍率を乗じたものとしている。

図10－2 年齢階級別にみた女性被保険者数の女性人口に対する割合の推移  
(各年10月1日現在)

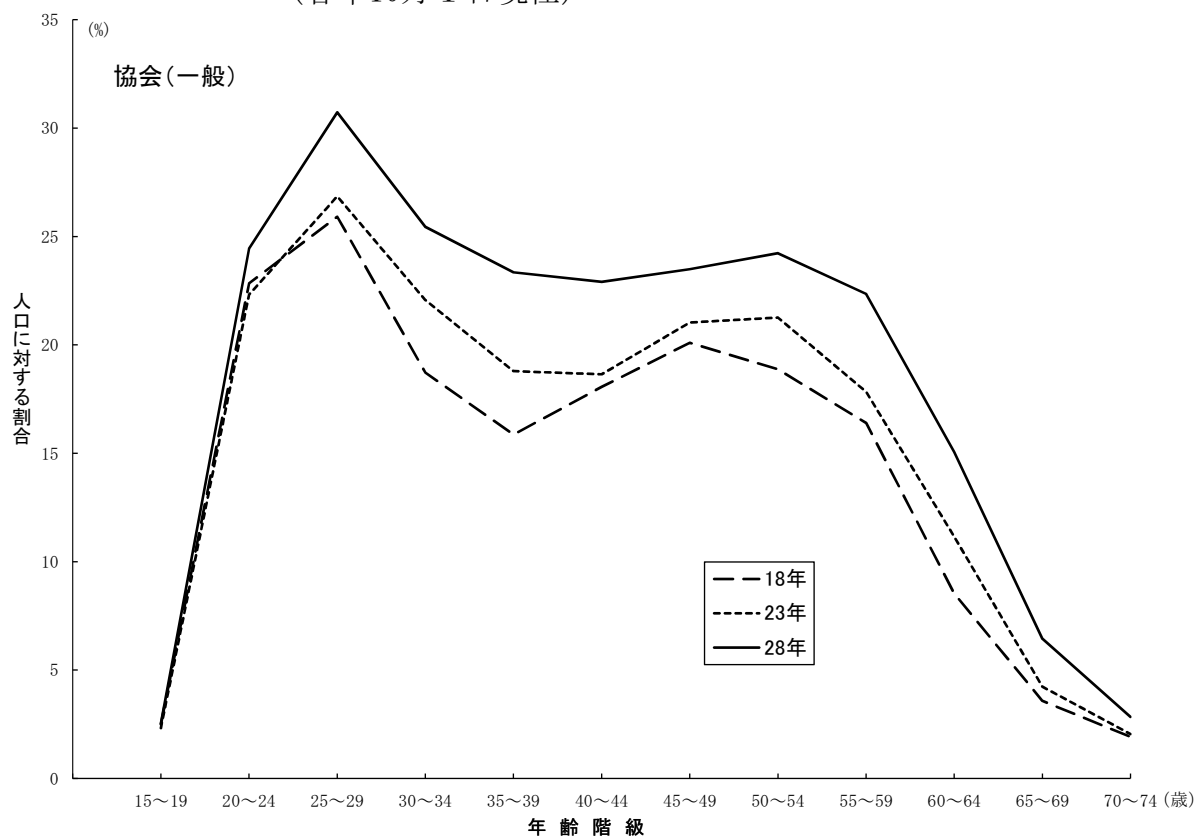

(注) 被保険者数は、調査結果に抽出倍率を乗じたものとしている。

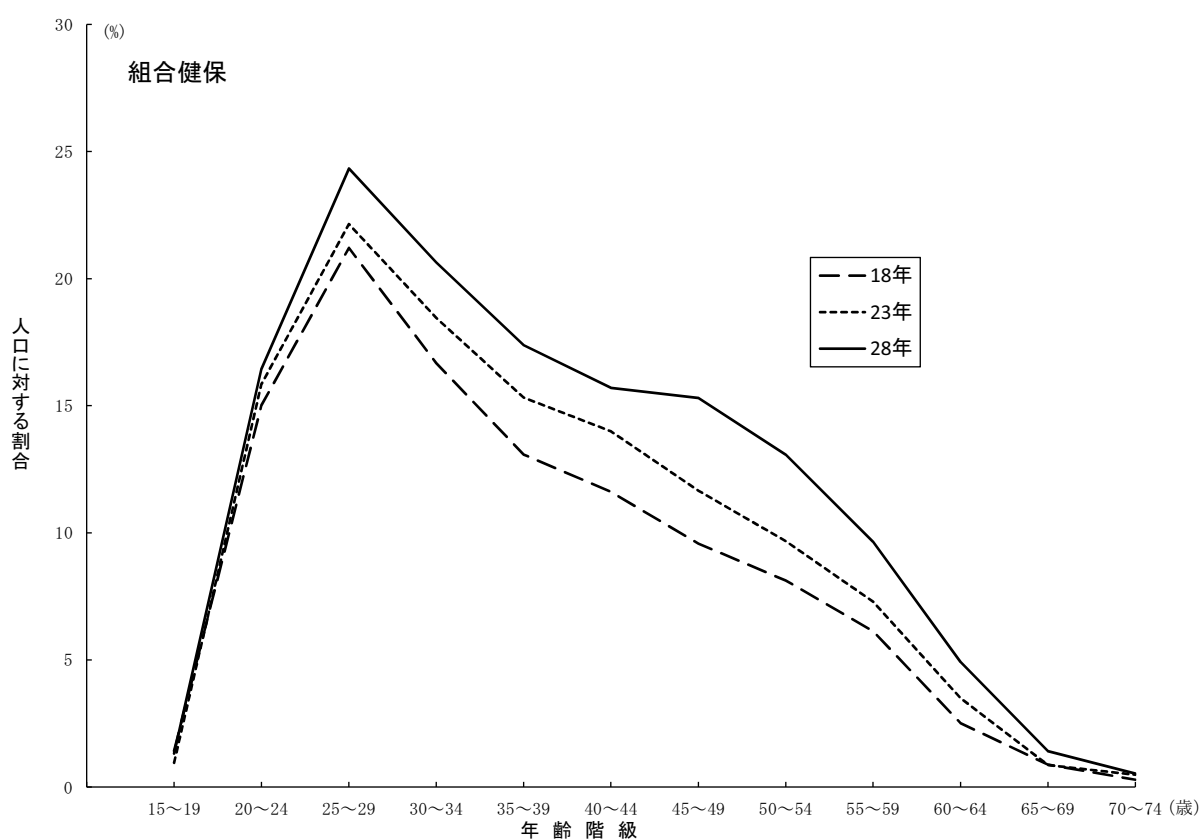

(注) 被保険者数は、調査結果に抽出倍率を乗じたものとしている。

2) コーホートでみた被保険者数の総人口に対する割合について

総人口に対する被保険者数の割合（以下、「被保険者割合」という。）をコーホート別の推移で示したものが、表19である。

協会（一般）・組合健保計の被保険者割合をコーホートでみると、学卒者の新規加入の影響によって20歳代で大きく増加し、定年退職の影響によって60歳代で大きく減少しており、平成18年から平成23年にかけては20～49歳のコーホートで概ね増加し、平成23年から平成28年にかけては20～59歳のコーホートで増加している。

また、協会（一般）・組合健保計のコーホートでみた増減の差は、65～69歳で減少している。

表19 コーホートでみた被保険者数の総人口に対する割合（各年10月1日現在）

(1) 協会（一般）・組合健保計（男女計）

年齢階級	総人口に対する割合			コーホートでみた増減		
	平成18年	23年	28年	18年→23年①	23年→28年②	差 ②－①
	(%)	(%)	(%)			
15～19歳	4.5	3.9	4.6	-	-	-
20～24	37.2	37.1	40.8	32.6	37.0	4.4
25～29	55.7	56.6	62.0	19.4	24.9	5.5
30～34	50.5	53.7	58.9	-2.0	2.2	4.2
35～39	47.4	50.5	55.8	0.0	2.1	2.2
40～44	46.6	49.0	53.9	1.6	3.4	1.9
45～49	45.5	47.7	53.1	1.0	4.1	3.1
50～54	41.8	45.0	50.8	-0.5	3.1	3.6
55～59	37.8	39.3	46.0	-2.5	1.0	3.5
60～64	23.8	28.5	34.6	-9.4	-4.7	4.7
65～69	10.3	11.6	15.9	-12.2	-12.6	-0.4
70～74	5.2	5.8	7.3	-4.5	-4.3	0.2

（注）被保険者数は、調査結果に抽出倍率を乗じたものとしている。

(2) 協会（一般）（男女計）

年齢階級	総人口に対する割合			コーホートでみた増減		
	平成18年	23年	28年	18年→23年①	23年→28年②	差 ②－①
	(%)	(%)	(%)			
15～19歳	2.6	2.4	2.8	-	-	-
20～24	21.3	20.3	23.1	17.8	20.8	3.0
25～29	29.7	29.4	32.9	8.1	12.6	4.5
30～34	26.5	28.7	31.8	-1.0	2.4	3.4
35～39	23.6	26.7	31.3	0.2	2.6	2.4
40～44	24.0	25.1	30.5	1.5	3.8	2.3
45～49	25.2	25.5	29.3	1.5	4.2	2.7
50～54	24.2	25.8	28.7	0.6	3.2	2.6
55～59	23.0	23.6	28.0	-0.6	2.2	2.8
60～64	15.9	18.7	23.3	-4.3	-0.3	4.0
65～69	7.3	8.4	11.8	-7.5	-6.9	0.6
70～74	3.8	3.9	5.3	-3.4	-3.1	0.3

（注）被保険者数は、調査結果に抽出倍率を乗じたものとしている。

(3) 組合健保（男女計）

年齢階級	総人口に対する割合			コーホートでみた増減		
	平成18年	23年	28年	18年→23年①	23年→28年②	差 ②－①
	(%)	(%)	(%)			
15～19歳	1.9	1.5	1.8	-	-	-
20～24	15.9	16.8	17.7	14.9	16.2	1.4
25～29	26.0	27.2	29.1	11.3	12.3	1.0
30～34	24.0	25.0	27.1	-1.0	-0.1	0.9
35～39	23.9	23.8	24.5	-0.2	-0.4	-0.2
40～44	22.6	23.9	23.4	0.0	-0.4	-0.4
45～49	20.3	22.2	23.8	-0.5	-0.1	0.4
50～54	17.6	19.2	22.1	-1.1	-0.1	1.0
55～59	14.9	15.7	18.0	-1.9	-1.2	0.7
60～64	7.9	9.8	11.4	-5.1	-4.4	0.7
65～69	3.0	3.1	4.0	-4.8	-5.8	-1.0
70～74	1.4	1.9	1.9	-1.1	-1.2	-0.1

（注）被保険者数は、調査結果に抽出倍率を乗じたものとしている。

男性人口に対する男性被保険者数の割合をコーホート別の推移で示したものが、表20である。

協会（一般）・組合健保計の、男性についての被保険者割合をコーホートでみると、男女計と同様に、学卒者の新規加入の影響によって20歳代で大きく増加し、定年退職の影響によって60歳代で大きく減少しており、平成18年から平成23年にかけては40歳代前半未満、平成23年から平成28年にかけては60歳代前半未満のコーホートで増加している。

また、協会（一般）・組合健保計のコーホートでみた増減の差は、全ての年齢階級で増加している。

なお、協会（一般）と組合健保のそれぞれについてコーホートでみた増減をみると、協会（一般）は65～69歳で大きく減少するのに対して、組合健保は60歳代前半から大きく減少し始めるが、これは退職の時期が協会（一般）と組合健保で異なっているからであると考えられる。

表20 コーホートでみた男性被保険者数の男性人口に対する割合（各年10月1日現在）

（１）協会（一般）・組合健保計（男性）

年齢階級	総人口に対する割合			コーホートでみた増減		
	平成18年	23年	28年	18年→23年①	23年→28年②	差 ②－①
	(%)	(%)	(%)			
15～19歳	5.1	4.4	5.2	-	-	-
20～24	36.7	36.1	40.8	31.1	36.4	5.3
25～29	63.9	64.0	68.6	27.3	32.5	5.2
30～34	65.1	66.4	71.2	2.5	7.3	4.7
35～39	65.5	66.3	70.5	1.2	4.0	2.8
40～44	63.4	65.0	68.8	-0.5	2.4	2.9
45～49	61.3	62.5	67.1	-0.9	2.1	3.0
50～54	56.7	59.1	64.2	-2.2	1.7	3.8
55～59	53.5	53.7	60.1	-3.0	1.0	4.0
60～64	37.3	42.8	49.7	-10.6	-3.9	6.7
65～69	16.7	18.6	24.4	-18.7	-18.4	0.3
70～74	8.7	9.5	11.7	-7.2	-6.9	0.3

（注）被保険者数は、調査結果に抽出倍率を乗じたものとしている。

(2) 協会（一般）（男性）

年齢階級	総人口に対する割合			コーホートでみた増減		
	平成18年	23年	28年	18年→23年①	23年→28年②	差 ②－①
	(%)	(%)	(%)			
15～19歳	2.6	2.4	3.0	－	－	－
20～24	19.9	18.4	21.9	15.8	19.5	3.7
25～29	33.3	31.9	35.0	12.1	16.6	4.5
30～34	34.0	35.1	37.9	1.8	6.0	4.2
35～39	31.1	34.4	39.0	0.4	3.9	3.5
40～44	29.9	31.4	38.0	0.3	3.6	3.2
45～49	30.4	30.0	35.0	0.1	3.5	3.4
50～54	29.5	30.4	33.2	0.0	3.3	3.2
55～59	29.6	29.4	33.7	－0.1	3.3	3.4
60～64	23.7	26.5	31.7	－3.2	2.3	5.5
65～69	11.3	13.0	17.6	－10.7	－8.9	1.8
70～74	6.0	6.0	8.1	－5.4	－4.9	0.5

（注）被保険者数は、調査結果に抽出倍率を乗じたものとしている。

(3) 組合健保（男性）

年齢階級	総人口に対する割合			コーホートでみた増減		
	平成18年	23年	28年	18年→23年①	23年→28年②	差 ②－①
	(%)	(%)	(%)			
15～19歳	2.4	2.0	2.2	－	－	－
20～24	16.8	17.7	18.9	15.3	16.9	1.7
25～29	30.6	32.0	33.6	15.3	15.9	0.7
30～34	31.1	31.3	33.3	0.7	1.2	0.5
35～39	34.4	31.9	31.5	0.8	0.2	－0.7
40～44	33.5	33.6	30.8	－0.8	－1.1	－0.3
45～49	30.9	32.6	32.2	－1.0	－1.4	－0.5
50～54	27.1	28.7	31.0	－2.2	－1.6	0.6
55～59	23.8	24.3	26.4	－2.9	－2.3	0.5
60～64	13.6	16.3	18.0	－7.5	－6.3	1.2
65～69	5.4	5.6	6.9	－8.0	－9.5	－1.5
70～74	2.8	3.5	3.6	－1.8	－2.1	－0.3

（注）被保険者数は、調査結果に抽出倍率を乗じたものとしている。



女性人口に対する女性被保険者数の割合をコーホート別の推移で示したものが、表21である。

協会（一般）・組合健保計の、女性についての被保険者割合をコーホートでみると、学卒者の新規加入の影響により20歳代前半で大きく増加した後、結婚、出産の影響により一度減少するが、その後、再就職により増加した後、定年退職の影響で大きく減少している。

また、協会（一般）・組合健保計のコーホートでみた増減の差は、65～69歳で減少している。

表21 コーホートでみた女性被保険者数の女性人口に対する割合（各年10月1日現在）

（1）協会（一般）・組合健保計（女性）

年齢階級	総人口に対する割合			コーホートでみた増減		
	平成18年	23年	28年	18年→23年①	23年→28年②	差 ②－①
	(%)	(%)	(%)			
15～19歳	3.9	3.3	3.9	－	－	－
20～24	37.9	38.2	40.9	34.3	37.6	3.3
25～29	47.1	49.0	55.1	11.1	16.9	5.8
30～34	35.4	40.5	46.1	－6.6	－2.9	3.7
35～39	28.9	34.1	40.7	－1.3	0.2	1.5
40～44	29.7	32.6	38.6	3.7	4.5	0.8
45～49	29.7	32.7	38.8	3.0	6.2	3.1
50～54	27.0	30.9	37.3	1.3	4.6	3.4
55～59	22.5	25.1	32.0	－1.9	1.1	2.9
60～64	11.0	14.7	20.0	－7.9	－5.1	2.7
65～69	4.5	5.1	7.9	－5.9	－6.8	－0.9
70～74	2.2	2.5	3.4	－1.9	－1.7	0.2

（注）被保険者数は、調査結果に抽出倍率を乗じたものとしている。

(2) 協会（一般）（女性）

年齢階級	総人口に対する割合			コーホートでみた増減		
	平成18年	23年	28年	18年→23年①	23年→28年②	差 ②－①
	(%)	(%)	(%)			
15～19歳	2.5	2.3	2.5	-	-	-
20～24	22.8	22.3	24.4	19.8	22.1	2.3
25～29	25.9	26.8	30.7	4.0	8.4	4.4
30～34	18.7	22.1	25.4	-3.8	-1.4	2.4
35～39	15.9	18.8	23.3	0.1	1.3	1.2
40～44	18.1	18.6	22.9	2.8	4.1	1.3
45～49	20.1	21.0	23.5	3.0	4.8	1.9
50～54	18.9	21.3	24.2	1.2	3.2	2.0
55～59	16.4	17.8	22.3	-1.0	1.1	2.1
60～64	8.5	11.2	15.1	-5.2	-2.8	2.5
65～69	3.6	4.2	6.4	-4.3	-4.7	-0.4
70～74	1.9	2.0	2.8	-1.5	-1.4	0.1

（注）被保険者数は、調査結果に抽出倍率を乗じたものとしている。

(3) 組合健保（女性）

年齢階級	総人口に対する割合			コーホートでみた増減		
	平成18年	23年	28年	18年→23年①	23年→28年②	差 ②－①
	(%)	(%)	(%)			
15～19歳	1.4	0.9	1.3	-	-	-
20～24	15.0	15.8	16.4	14.4	15.5	1.1
25～29	21.2	22.1	24.3	7.1	8.5	1.4
30～34	16.7	18.5	20.6	-2.7	-1.5	1.2
35～39	13.1	15.3	17.4	-1.4	-1.1	0.3
40～44	11.6	14.0	15.7	0.9	0.4	-0.5
45～49	9.6	11.7	15.3	0.0	1.3	1.3
50～54	8.1	9.7	13.1	0.1	1.4	1.3
55～59	6.1	7.3	9.6	-0.8	0.0	0.8
60～64	2.5	3.5	4.9	-2.6	-2.4	0.3
65～69	0.9	0.9	1.4	-1.6	-2.1	-0.4
70～74	0.3	0.5	0.5	-0.4	-0.3	0.1

（注）被保険者数は、調査結果に抽出倍率を乗じたものとしている。

## 15. コーホートによる続柄別扶養率の分析について

### 1) 子の場合

各年度の男性被保険者における子の扶養率、コーホートでみた場合の扶養率の増減及びその差を示したものが表22である。

まず、同じ年齢階級でみると、子の扶養率は出生率の減少や未婚率の増加の影響で60歳未満の年齢階級では年々減少している。また、平成28年における扶養率のピークは、協会（一般）は40～44歳、組合健保は45～49歳となっているが、ピーク時の扶養率は、年々減少している。

次に、その特徴をコーホートで①20歳～30歳代、②40歳代以降の年齢階級別にみると次のようになる。

#### ① 20歳～30歳代

この年代は、結婚に伴う子の誕生によって扶養率が増加している。

平成23年から平成28年におけるコーホートでみた扶養率の増減は、協会（一般）では、30～34歳が最も大きく、次いで35～39歳となっており、組合健保では、35～39歳が最も大きく、次いで30～34歳となっている。

#### ② 40歳代以降

40歳代以降は、子の成長により扶養率は減少している。

平成23年から平成28年におけるコーホートでみた扶養率の増減は、協会（一般）、組合健保ともに45歳以降は減少している。

また、コーホートでみた扶養率の増減の差をみると、協会（一般）は40歳代前半まで、組合健保は30歳代前半までは減少しているが、その後は協会（一般）、組合健保ともに50歳代前半まで一度増加し、50歳代後半から再び減少している。なお、組合健保は70歳代前半で再び増加する。

表22 男性被保険者における子の扶養率（各年10月1日現在）

（１）協会（一般）

年齢階級	扶養率			コーホートでみた扶養率の増減		
	平成18年 (75歳以上を除く)	23年	28年	18年→23年①	23年→28年②	差②－①
総数	0.675	0.657	0.608	-	-	-
15～19歳	0.014	0.012	0.013	-	-	-
20～24	0.100	0.090	0.073	0.076	0.060	-0.016
25～29	0.311	0.311	0.252	0.211	0.162	-0.049
30～34	0.677	0.669	0.644	0.358	0.333	-0.025
35～39	1.020	0.957	0.943	0.281	0.273	-0.007
40～44	1.272	1.102	1.031	0.082	0.073	-0.009
45～49	1.287	1.125	0.956	-0.147	-0.146	0.002
50～54	0.904	0.888	0.743	-0.399	-0.382	0.017
55～59	0.407	0.477	0.438	-0.427	-0.450	-0.023
60～64	0.173	0.206	0.209	-0.201	-0.268	-0.067
65～69	0.094	0.113	0.120	-0.060	-0.087	-0.027
70～74	0.066	0.078	0.081	-0.016	-0.032	-0.016

（２）組合健保

年齢階級	扶養率			コーホートでみた扶養率の増減		
	平成18年 (75歳以上を除く)	23年	28年	18年→23年①	23年→28年②	差②－①
総数	0.749	0.727	0.695	-	-	-
15～19歳	0.000	0.008	0.000	-	-	-
20～24	0.052	0.062	0.037	0.062	0.029	-0.032
25～29	0.199	0.230	0.195	0.179	0.134	-0.045
30～34	0.618	0.612	0.590	0.413	0.360	-0.054
35～39	1.022	0.970	0.981	0.351	0.368	0.017
40～44	1.290	1.134	1.121	0.111	0.151	0.039
45～49	1.401	1.221	1.123	-0.069	-0.011	0.057
50～54	1.026	1.026	0.913	-0.375	-0.308	0.067
55～59	0.451	0.541	0.508	-0.485	-0.518	-0.033
60～64	0.166	0.206	0.211	-0.245	-0.330	-0.086
65～69	0.093	0.097	0.101	-0.069	-0.106	-0.037
70～74	0.058	0.059	0.071	-0.033	-0.026	0.007

## 2) 配偶者の場合

各年度の男性被保険者における配偶者の扶養率、コーホートでみた場合の扶養率の増減を示したものが表23である。

同じ年齢階級でみると、配偶者の扶養率は被用者として就労する女性の増加、非婚男性の増加などの影響により減少傾向にあるが、コーホートでみると次のようになる。

平成23年から平成28年におけるコーホートでみた扶養率の増減は、協会（一般）は30歳代後半まで、組合健保は40歳代前半まで増加するが、その後一度減少する。その後、60歳代前半から再び増加し、70歳代前半で減少に転じている。

この変化の要因は、それぞれ40歳代以降の減少は配偶者が働き始めるため、60歳代前半からの増加は働いていた配偶者が退職するため、70歳以降の減少は75歳以上の配偶者が後期高齢者医療制度に適用され被扶養者でなくなるためと考えられる。

また、コーホートでみた扶養率の増減の差をみると、協会（一般）は全ての年齢階級において減少している。組合健保は30歳代後半までは減少しているが、その後は50歳代前半まで一度増加し、50歳代後半から再び減少している。

表23 男性被保険者における配偶者の扶養率（各年10月1日現在）

（１）協会（一般）

年齢階級	扶養率			コーホートでみた扶養率の増減		
	平成18年 (75歳以上を除く)	23年	28年	18年→23年①	23年→28年②	差②－①
総数	0.429	0.412	0.365	-	-	-
15～19歳	0.019	0.016	0.015	-	-	-
20～24	0.084	0.073	0.053	0.055	0.038	-0.017
25～29	0.211	0.192	0.141	0.108	0.068	-0.040
30～34	0.369	0.332	0.280	0.121	0.088	-0.033
35～39	0.454	0.414	0.359	0.045	0.027	-0.018
40～44	0.481	0.438	0.383	-0.017	-0.031	-0.014
45～49	0.471	0.436	0.380	-0.044	-0.058	-0.014
50～54	0.478	0.442	0.386	-0.029	-0.050	-0.021
55～59	0.534	0.490	0.427	0.012	-0.015	-0.028
60～64	0.633	0.599	0.529	0.065	0.039	-0.026
65～69	0.655	0.642	0.601	0.009	0.002	-0.007
70～74	0.611	0.582	0.562	-0.073	-0.081	-0.008

（２）組合健保

年齢階級	扶養率			コーホートでみた扶養率の増減		
	平成18年 (75歳以上を除く)	23年	28年	18年→23年①	23年→28年②	差②－①
総数	0.498	0.476	0.428	-	-	-
15～19歳	0.000	0.016	0.000	-	-	-
20～24	0.045	0.057	0.029	0.057	0.012	-0.044
25～29	0.167	0.171	0.129	0.126	0.072	-0.054
30～34	0.374	0.361	0.291	0.195	0.120	-0.075
35～39	0.529	0.472	0.415	0.098	0.054	-0.044
40～44	0.591	0.535	0.477	0.006	0.005	0.000
45～49	0.618	0.562	0.508	-0.029	-0.027	0.003
50～54	0.633	0.585	0.531	-0.033	-0.031	0.002
55～59	0.680	0.634	0.581	0.001	-0.004	-0.005
60～64	0.752	0.710	0.651	0.029	0.017	-0.012
65～69	0.781	0.778	0.733	0.026	0.024	-0.002
70～74	0.797	0.771	0.758	-0.010	-0.020	-0.010

(参考) 事業所の業態別・規模別事業所数、被保険者数の構成割合

厚生年金保険業態別規模別適用状況調を用いて、協会（一般）の任意継続被保険者以外の者について、事業所の業態分類別、規模別に事業所数及び被保険者数の構成割合を示したものが表24である。

事業所数については、事業所規模5人未満の事業所が全体の約6割、50人未満の事業所が全体の約96%を占めている。これを業態別にみると、いずれの業態も事業所規模5人未満の事業所の割合が最も高くなっており、特に不動産業・物品賃貸業については、事業所規模5人未満の事業所が9割弱、50人未満で約99%を占めている。

また、被保険者数については、事業所規模10～49人が最も高くなっており、約3割を占めている。これを業態別にみると、多くの業態で10～49人が最も高い割合を占めているが、金融業・保険業、医療・福祉及び公務については、100～299人の割合の方が高くなっており、複合サービス業については、事業所規模1,000人以上の割合の方が高くなっている。

表24 事業所の業態分類別・規模別構成割合（協会（一般）、平成28年9月1日現在）

(1) 事業所数

	計	1～4人	5～9	10～49	50～99	100～299	300～499	500～999	1000人以上
総数	100.0%	61.9%	17.7%	16.7%	2.1%	1.2%	0.2%	0.1%	0.0%
農 林 水 産 業	100.0%	59.8%	22.9%	15.8%	1.1%	0.4%	0.0%	0.0%	0.0%
鉱業・採石業・砂利採取業	100.0%	42.6%	22.5%	31.8%	2.2%	0.8%	0.2%	0.0%	0.0%
建 設 業	100.0%	63.5%	20.9%	14.6%	0.7%	0.2%	0.0%	0.0%	0.0%
製 造 業	100.0%	47.6%	19.9%	26.0%	3.9%	2.2%	0.3%	0.1%	0.0%
食 料 品	100.0%	44.8%	19.0%	26.7%	5.1%	3.3%	0.6%	0.3%	0.1%
繊維工業・繊維製品	100.0%	55.7%	18.4%	21.6%	2.9%	1.3%	0.1%	0.1%	0.0%
木 材 ・ 木 製 品	100.0%	57.7%	20.0%	19.6%	1.7%	0.9%	0.1%	0.0%	0.0%
化 学 工 業	100.0%	43.0%	19.6%	29.7%	4.6%	2.6%	0.4%	0.2%	0.0%
金 属 工 業	100.0%	44.8%	22.6%	27.3%	3.4%	1.6%	0.2%	0.1%	0.0%
機 械 器 具	100.0%	43.1%	20.3%	28.7%	4.7%	2.7%	0.3%	0.2%	0.1%
そ の 他	100.0%	53.1%	18.8%	23.1%	3.1%	1.6%	0.2%	0.1%	0.0%
電気・ガス・熱供給・水道	100.0%	64.2%	17.7%	15.3%	1.7%	0.9%	0.1%	0.0%	0.1%
情 報 通 信 業	100.0%	69.0%	14.8%	13.9%	1.5%	0.7%	0.1%	0.0%	0.0%
運 輸 業 ・ 郵 便 業	100.0%	35.4%	19.3%	35.4%	5.8%	3.3%	0.4%	0.3%	0.2%
卸 売 業 ・ 小 売 業	100.0%	65.6%	17.6%	14.2%	1.5%	0.8%	0.1%	0.1%	0.0%
金 融 業 ・ 保 険 業	100.0%	74.5%	15.6%	7.8%	0.9%	0.9%	0.1%	0.1%	0.0%
不動産業・物品賃貸業	100.0%	86.9%	7.5%	4.8%	0.5%	0.3%	0.0%	0.0%	0.0%
学術研究、専門・技術サービス	100.0%	74.5%	14.5%	9.9%	0.8%	0.3%	0.0%	0.0%	0.0%
宿泊業・飲食サービス業	100.0%	66.3%	16.7%	14.2%	1.7%	0.9%	0.1%	0.1%	0.1%
生活関連サービス業・娯楽	100.0%	62.6%	17.0%	16.9%	2.2%	1.1%	0.2%	0.1%	0.0%
教 育 ・ 学 習 支 援 業	100.0%	59.3%	15.8%	21.6%	1.9%	1.1%	0.2%	0.2%	0.1%
医 療 ・ 福 祉	100.0%	46.9%	19.5%	24.3%	4.9%	3.5%	0.6%	0.3%	0.1%
複 合 サ ー ビ ス 業	100.0%	73.3%	11.7%	9.6%	1.8%	1.9%	0.8%	0.6%	0.3%
サ ー ビ ス 業	100.0%	61.7%	18.3%	16.0%	2.2%	1.4%	0.3%	0.2%	0.1%
公 務	100.0%	47.8%	15.2%	20.9%	5.7%	6.6%	1.8%	1.4%	0.5%

(2) 被保険者数

	計	1～4人	5～9	10～49	50～99	100～299	300～499	500～999	1000人以上
総 数	100.0%	9.4%	10.2%	29.3%	12.7%	17.4%	6.3%	6.5%	8.2%
農 林 水 産 業	100.0%	15.9%	20.0%	37.7%	9.8%	7.3%	2.1%	1.7%	5.5%
鉱業・採石業・砂利採取業	100.0%	6.5%	13.0%	53.0%	12.4%	10.1%	5.1%	0.0%	0.0%
建 設 業	100.0%	18.1%	22.3%	42.6%	8.0%	5.4%	1.4%	1.3%	0.8%
製 造 業	100.0%	5.5%	8.0%	32.6%	16.2%	20.8%	6.4%	5.7%	4.8%
食 料 品	100.0%	3.7%	5.5%	24.6%	15.3%	23.2%	9.3%	9.6%	9.0%
繊維工業・繊維製品	100.0%	8.7%	11.0%	38.3%	17.8%	17.5%	2.8%	3.4%	0.5%
木 材 ・ 木 製 品	100.0%	11.4%	14.1%	41.0%	12.5%	15.1%	3.8%	0.0%	2.1%
化 学 工 業	100.0%	4.5%	7.0%	33.4%	16.9%	22.1%	7.3%	6.3%	2.5%
金 属 工 業	100.0%	6.6%	10.7%	39.7%	16.5%	17.9%	4.6%	3.1%	0.8%
機 械 器 具	100.0%	4.4%	6.9%	31.0%	16.6%	22.4%	6.4%	5.8%	6.5%
そ の 他	100.0%	7.6%	9.5%	36.1%	16.2%	18.5%	5.2%	4.1%	2.8%
電気・ガス・熱供給・水道	100.0%	10.9%	12.0%	30.8%	12.2%	15.1%	3.8%	3.1%	12.1%
情 報 通 信 業	100.0%	14.3%	12.8%	35.8%	13.2%	14.4%	4.4%	2.3%	2.7%
運 輸 業 ・ 郵 便 業	100.0%	2.5%	5.1%	29.9%	15.6%	20.6%	6.3%	6.9%	13.2%
卸 売 業 ・ 小 売 業	100.0%	12.5%	12.2%	29.3%	11.0%	14.0%	5.2%	5.5%	10.2%
金 融 業 ・ 保 険 業	100.0%	17.3%	12.7%	18.9%	7.8%	20.5%	6.9%	7.9%	8.0%
不動産業・物品賃貸業	100.0%	31.6%	12.0%	23.5%	8.6%	10.3%	3.6%	4.3%	6.1%
学術研究、専門・技術サービス	100.0%	22.1%	16.8%	32.0%	9.8%	9.7%	3.2%	4.1%	2.4%
宿泊業・飲食サービス業	100.0%	10.9%	10.4%	26.5%	11.1%	13.2%	5.3%	6.5%	16.0%
生活関連サービス業・娯楽	100.0%	10.1%	10.4%	31.8%	13.6%	15.8%	5.7%	6.2%	6.5%
教 育 ・ 学 習 支 援 業	100.0%	7.9%	8.0%	34.6%	9.7%	13.0%	5.4%	11.9%	9.6%
医 療 ・ 福 祉	100.0%	3.4%	5.8%	23.7%	15.7%	26.4%	9.9%	8.5%	6.5%
複 合 サ ー ビ ス 業	100.0%	4.9%	3.2%	8.3%	5.4%	14.5%	12.4%	17.5%	33.7%
サ ー ビ ス 業	100.0%	8.3%	9.0%	24.0%	11.3%	17.4%	7.3%	8.0%	14.8%
公 務	100.0%	1.6%	2.2%	9.7%	8.5%	24.5%	14.7%	19.8%	19.0%

資料出所：厚生年金保険 業態別規模別適用状況調(平成28年9月) (厚生労働省年金局)



### 第3章 調査結果の概要（船員保険被保険者実態調査）

本調査では、船員保険の全ての被保険者（59,205人）及び異動者（40,990人）について集計を行った。

#### 1. 加入者の年齢構成

船員保険の加入者の年齢構成について、わが国の総人口の年齢構成と比較したものが表1、図1-1及び図1-2である。

船員保険の加入者の年齢構成を総人口の年齢構成と比較すると、20歳未満では総人口の17.2%に対し23.9%、20～39歳では総人口の22.0%に対し25.0%、40～64歳では総人口の33.6%に対し41.0%と、65歳未満では総人口より船員保険の方が高くなっているが、65～74歳では、総人口の13.9%に対して9.7%と、船員保険の方が低くなっている。

また、年齢構成を年齢階級別にみると、35歳未満及び50～64歳では船員保険が総人口を上回っているが、それ以外の年齢階級では逆に総人口を下回っている。

さらに、船員保険の強制適用の加入者の年齢構成について、適用区分別（船舶種別）に比較してみると、どの適用区分においても概ね同じような構成割合となっているが、汽船等については15～24歳、漁船（ろ）については20～24歳、漁船（い）については30～34歳で一つめのピークを迎えている。

表1 総人口及び船員保険加入者の年齢構成（平成28年10月1日現在）

（単位：％）

年 齢 階 級	総人口	船員保険	（再掲） 汽船等	（再掲） 漁船（い）	（再掲） 漁船（ろ）
総 数	100.0	100.0 (100.0)	100.0 (68.1)	100.0 (2.2)	100.0 (26.3)
0～4歳	3.9	5.6	5.6	5.1	6.4
5～9	4.2	5.6	5.7	5.2	6.0
10～14	4.3	5.6	5.9	4.0	5.5
15～19	4.8	7.0	7.2	6.2	7.2
20～24	4.8	7.4	7.3	7.4	8.2
25～29	5.0	5.7	5.9	7.1	5.4
30～34	5.7	5.9	5.9	8.2	6.4
35～39	6.4	6.1	6.1	6.7	6.3
40～44	7.7	6.7	7.2	8.2	5.8
45～49	7.3	7.2	7.6	7.2	6.5
50～54	6.2	7.7	8.0	7.7	7.4
55～59	5.9	9.6	9.5	11.1	9.4
60～64	6.4	9.9	8.9	8.6	9.7
65～69	8.1	7.4	6.6	5.6	7.2
70～74	5.8	2.3	2.2	1.5	2.3
75歳以上	13.3	0.4	0.4	0.2	0.3
（再 掲）					
0～19	17.2	23.9	24.3	20.5	25.2
うち未就学児	5.8	7.3	7.3	6.7	8.3
20～39	22.0	25.0	25.2	29.4	26.2
40～64	33.6	41.0	41.3	42.8	38.9
65～74	13.9	9.7	8.8	7.1	9.4
平均年齢（歳）	—	38.9	38.3	38.7	38.2

（注1） 「総人口」は、総務省統計局「平成28年10月1日現在推計人口」を用いている。

（注2） カッコ内は総数に対する割合である。

図 1－1 船員保険加入者の年齢構成（平成28年10月 1 日現在）



図 1－2 船員保険強制適用加入者の年齢構成（平成28年10月 1 日現在）



## 2. 被保険者の年齢構成

被保険者の年齢階級別構成割合及び平均年齢について、平成24～28年までの調査結果を示したものが表2である。

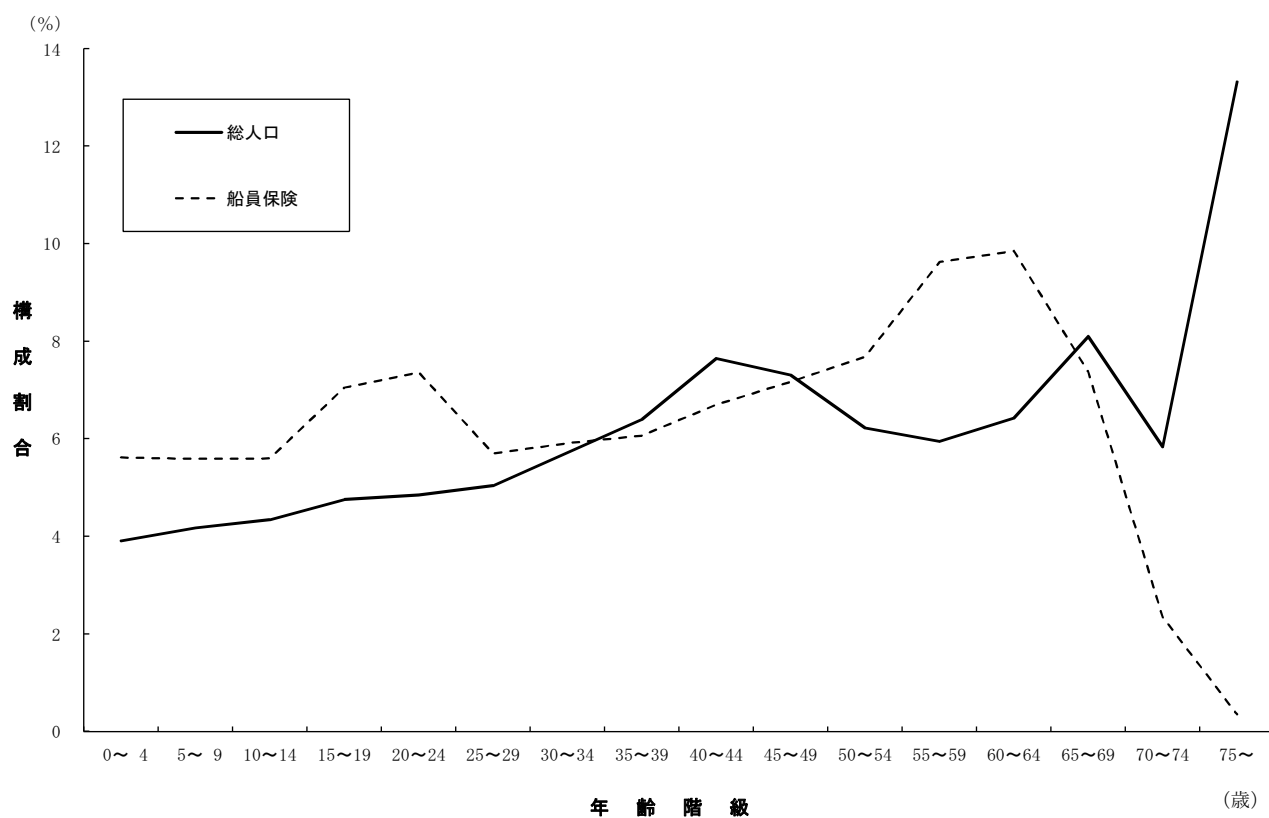
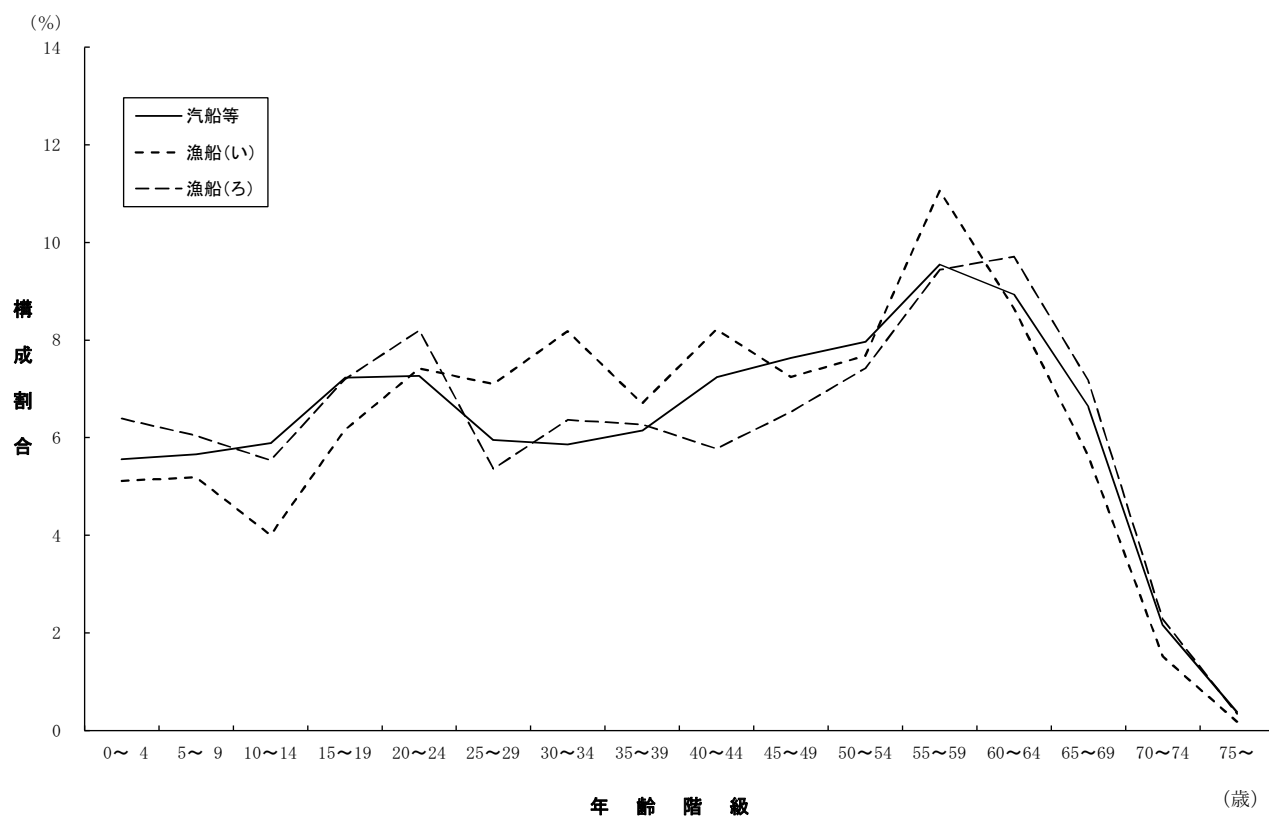
まず、20歳未満の構成割合は増加傾向であり、平成28年には1.6%となっている。20～39歳の構成割合も増加傾向であり、平成28年には32.1%となっている。40～64歳の構成割合は減少傾向であり、平成28年には53.9%となっている。65～74歳の年齢構成は増加傾向であり、平成28年には11.7%となっている。

次に、平成28年の年齢構成を男女別にみると、男性は60～64歳の割合が最も高く13.2%、続いて55～59歳の12.8%、50～54歳の10.0%となっており、45～64歳で半数弱を占めている。女性は20～24歳の割合が最も高く24.0%、続いて25～29歳の21.4%となっており、20歳代で半数弱を占めている。

また、船舶種別にみると、汽船等及び漁船（い）は、ともに55～59歳の割合が最も高く、それぞれ12.9%、13.0%となっており、漁船（ろ）は60～64歳の割合が最も高く、12.9%となっている。

最後に、被保険者の平均年齢は低下傾向であり、平成28年には47.4歳となっている。男女別の平均年齢は、男性が47.6歳、女性が34.9歳であり、船舶種別の平均年齢は、汽船等が47.2歳、漁船（い）が44.1歳、漁船（ろ）が46.3歳である。

表2 被保険者の年齢構成（各年10月1日現在）

（単位：%）

年齢階級	平成 24年	25年	26年	27年	28年					
					総数	男性	女性	（再掲） 汽船等	（再掲） 漁船（い）	（再掲） 漁船（ろ）
総 数	100.0	100.0	100.0	100.0	100.0 (100.0)	100.0 (98.4)	100.0 (1.6)	100.0 (66.6)	100.0 (2.7)	100.0 (26.9)
15～19歳	1.0	1.2	1.3	1.5	1.6	1.5	6.3	1.0	2.6	3.1
20～24	7.2	7.4	7.7	8.0	8.2	8.0	24.0	7.5	9.3	10.9
25～29	7.1	7.3	7.6	7.8	8.0	7.8	21.4	8.8	9.8	6.5
30～34	7.2	7.3	7.4	7.6	7.9	7.8	11.4	7.9	11.0	8.3
35～39	8.2	8.1	8.1	8.0	8.0	8.0	6.9	8.2	8.7	8.3
40～44	8.6	8.6	8.6	8.7	8.8	8.9	6.3	9.7	10.7	7.5
45～49	9.5	9.6	9.4	9.2	9.4	9.4	7.6	10.1	8.9	8.6
50～54	11.9	11.5	11.0	10.6	9.9	10.0	4.5	10.5	9.4	9.6
55～59	17.0	15.7	14.7	13.6	12.7	12.8	3.3	12.9	13.0	12.7
60～64	14.7	14.6	14.1	13.6	13.1	13.2	2.4	12.0	9.6	12.9
65～69	5.2	6.2	7.2	8.4	9.3	9.4	3.5	8.5	5.9	8.9
70～74	1.9	2.0	2.3	2.3	2.4	2.4	1.2	2.1	0.7	2.0
75歳以上	0.4	0.5	0.5	0.6	0.7	0.7	1.3	0.8	0.3	0.7
（再 掲）										
20～39歳	29.7	30.1	30.7	31.4	32.1	31.6	63.7	32.5	38.8	34.0
40～64	61.8	60.1	57.9	55.8	53.9	54.4	24.0	55.2	51.7	51.2
65～74	7.1	8.2	9.5	10.7	11.7	11.8	4.7	10.6	6.6	11.0
平均年齢（歳）	47.8	47.7	47.6	47.5	47.4	47.6	34.9	47.2	44.1	46.3

（注1）平成27年以前の数値は、男女総数のものである。

（注2）カッコ内は総数に対する割合である。

### 3. 被扶養者の年齢構成

まず、被扶養者の年齢構成について、平成24～28年までの調査結果を示したものが表3である。

被扶養者の20歳未満の割合は増加傾向であり、平成28年には44.2%となっている。20～39歳の割合は減少傾向であり、平成28年には18.6%となっている。40～64歳の割合は減少傾向であり、平成28年には29.3%となっている。65～74歳の割合は増加傾向であり、平成28年には7.9%となっている。

また、適用区分別（船舶種別）にみると、どの適用区分においても概ね適用区分総数とほぼ同じ傾向にある。

表3 被扶養者の年齢構成（各年10月1日現在）

（単位：%）

年齢階級	平成 24年	25年	26年	27年	28年			
					総数	(再掲) 汽船等	(再掲) 漁船(い)	(再掲) 漁船(ろ)
総 数	100.0	100.0	100.0	100.0	100.0 (100.0)	100.0 (69.5)	100.0 (1.8)	100.0 (25.7)
0～4歳	9.3	9.7	10.1	10.4	10.7	10.4	12.3	12.5
5～9	9.1	9.3	9.5	10.1	10.7	10.6	12.5	11.8
10～14	11.4	11.2	11.1	10.8	10.7	11.0	9.6	10.8
15～19	13.2	13.0	12.6	12.4	12.0	12.7	11.2	11.1
20～24	7.3	7.1	6.9	6.8	6.6	7.0	4.8	5.6
25～29	4.0	3.9	3.8	3.7	3.6	3.4	3.2	4.3
30～34	3.8	3.9	4.1	4.2	4.1	4.1	4.3	4.5
35～39	4.3	4.4	4.2	4.2	4.3	4.3	3.8	4.3
40～44	4.8	4.7	4.7	4.8	4.7	5.1	4.7	4.1
45～49	5.2	5.1	5.1	5.0	5.1	5.5	4.9	4.6
50～54	6.7	6.4	6.1	6.0	5.6	5.8	5.2	5.3
55～59	7.8	7.6	7.4	7.1	6.8	6.6	8.3	6.3
60～64	7.4	7.3	7.1	7.0	6.9	6.2	7.3	6.7
65～69	3.3	3.9	4.5	5.0	5.6	5.0	5.2	5.5
70～74	2.5	2.5	2.6	2.5	2.3	2.2	2.7	2.5
75歳以上	0.0	0.0	0.0	—	—	—	—	—
(再 掲)								
0～19歳	42.9	43.1	43.4	43.7	44.2	44.7	45.7	46.2
うち未就学児	11.9	12.4	13.1	13.6	14.0	13.6	16.2	16.3
20～39	19.4	19.3	19.1	18.8	18.6	18.9	16.1	18.7
40～64	31.8	31.1	30.5	30.0	29.3	29.2	30.3	27.1
65～74	5.9	6.4	7.0	7.5	7.9	7.2	7.9	8.0

（注）カッコ内は総数に対する割合である。

次に、平成28年における被扶養者の続柄別の年齢構成を示したものが表4である。

被扶養者全体に占める子の割合は52.6%となっている。また、子の大半は20歳未満となっており、20歳以上の子の割合は9.0%である。配偶者の割合は42.1%であり、55～59歳の割合が最も高くなっている。直系尊属は3.8%であり、60歳以上が大半を占めており、年齢の上昇とともに割合も増加している。その他の被扶養者（兄弟姉妹等）は1.4%であり、各年齢階級に分布している。

表4 被扶養者の続柄別年齢構成（平成28年10月1日現在）

(単位：%)

年齢階級	総数	子	配偶者	直系尊属	その他
総 数	100.0	52.6	42.1	3.8	1.4
0～4歳	10.7	10.6	—	—	0.1
5～9	10.7	10.6	—	—	0.1
10～14	10.7	10.6	—	—	0.1
15～19	12.0	11.9	0.0	—	0.2
20～24	6.6	5.8	0.7	—	0.1
25～29	3.6	1.6	2.0	—	0.1
30～34	4.1	0.9	3.2	—	0.0
35～39	4.3	0.5	3.8	0.0	0.1
40～44	4.7	0.2	4.5	0.0	0.1
45～49	5.1	0.0	5.0	0.1	0.1
50～54	5.6	0.0	5.4	0.1	0.1
55～59	6.8	—	6.5	0.3	0.1
60～64	6.9	—	6.2	0.6	0.1
65～69	5.6	—	4.2	1.3	0.1
70～74	2.3	—	0.8	1.4	0.1
75歳以上	—	—	—	—	—
(再掲) 未就学児	14.0	13.9	—	—	0.1

#### 4. 年齢階級別扶養率

まず、被保険者の年齢階級別にみた被保険者 1 人当たり被扶養者数（扶養率）の平成24年～28年の調査結果を示したものが表 5 であり、平成28年の総数及び船舶種別の状況をグラフにしたのが図 2 である。

年齢階級総数における扶養率は減少傾向にあり、平成28年は1.097となっている。また、近年の扶養率の動きを年齢階級別に見ると、ピークとなる年齢階級は40～44歳で毎年同じである。

平成28年の年齢階級別扶養率を男女別にみると、男性の扶養率は、年齢の上昇とともに概ね増加して40～44歳の1.831でピークとなる。それ以降は減少に転じ、平均扶養率は1.114となっている。女性の扶養率は、全年齢階級で男性より低く、平均扶養率は0.079となっている。

また、船舶種別にみると、平均扶養率は汽船等が1.145、漁船（い）が0.708、漁船（ろ）が1.050となっている。年齢階級別扶養率は年齢の上昇とともに概ね増加し、汽船等は40～44歳、漁船（い）及び漁船（ろ）は35～39歳でピークを迎え、その後減少に転じているが、漁船（い）については、55～74歳ではほぼ横ばいである。

表 5 被保険者の年齢階級別扶養率（各年10月 1 日現在）

年齢階級	平成 24年	25年	26年	27年	平成28年					
					総数	男性	女性	(再掲) 汽船等	(再掲) 漁船(い)	(再掲) 漁船(ろ)
総 数	1.206	1.182	1.153	1.124	1.097	1.114	0.079	1.145	0.708	1.050
15～19歳	0.047	0.052	0.036	0.046	0.040	0.043	—	0.036	0.048	0.039
20～24	0.191	0.198	0.178	0.168	0.167	0.174	0.027	0.145	0.126	0.210
25～29	0.787	0.749	0.717	0.712	0.677	0.706	0.035	0.572	0.369	1.077
30～34	1.422	1.425	1.474	1.411	1.395	1.425	0.140	1.346	0.635	1.624
35～39	1.791	1.780	1.774	1.803	1.784	1.806	0.246	1.800	1.197	1.825
40～44	1.881	1.859	1.816	1.819	1.813	1.831	0.220	1.862	0.943	1.810
45～49	1.793	1.737	1.705	1.651	1.600	1.618	0.197	1.691	0.972	1.413
50～54	1.431	1.406	1.362	1.321	1.264	1.273	0.024	1.322	0.863	1.159
55～59	1.088	1.070	1.043	1.021	1.002	1.006	0.032	1.068	0.717	0.881
60～64	0.932	0.923	0.910	0.896	0.882	0.885	0.043	0.925	0.744	0.815
65～69	0.893	0.903	0.882	0.858	0.841	0.846	—	0.867	0.781	0.770
70～74	0.780	0.815	0.822	0.801	0.805	0.811	—	0.815	0.727	0.735
75歳以上	0.004	0.004	0.003	0.003	0.011	0.012	—	0.009	—	0.009

(注) 平成27年以前の数値は、男女総数の扶養率である。

図2 被保険者の年齢階級別扶養率（平成28年10月1日現在）

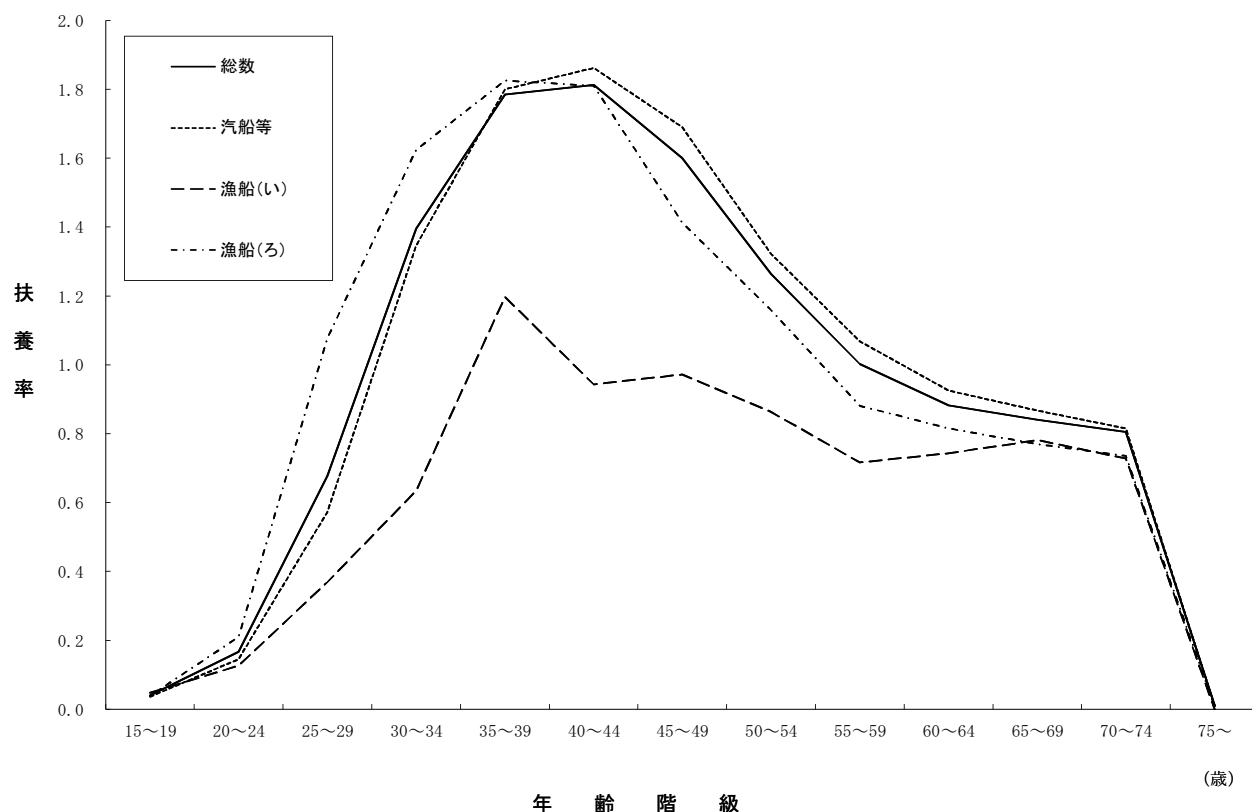

次に、平成28年における被保険者の年齢階級別扶養率を続柄別に示したものが表6である。年齢階級総数における続柄別の扶養率をみると、子は0.577、配偶者は0.462、直系尊属は0.042、その他は0.015となっている。

被保険者の年齢階級別にみると、子及び直系尊属の扶養率は山型をなしており、ピークはともに40～44歳で、それぞれ1.200、0.121である。配偶者の扶養率は、35～54歳で横ばいとなっているものの概ね年齢の上昇とともに増加する傾向にあり、ピークは70～74歳の0.702である。

表6 被保険者の年齢階級別、続柄別扶養率（平成28年10月1日現在）

年齢階級	総数	子	配偶者	直系尊属	その他
総 数	1.097	0.577	0.462	0.042	0.015
15～19歳	0.040	0.010	0.013	0.008	0.010
20～24	0.167	0.074	0.059	0.024	0.010
25～29	0.677	0.398	0.224	0.044	0.011
30～34	1.395	0.914	0.403	0.068	0.011
35～39	1.784	1.176	0.486	0.107	0.016
40～44	1.813	1.200	0.475	0.121	0.017
45～49	1.600	1.011	0.475	0.094	0.020
50～54	1.264	0.735	0.484	0.028	0.017
55～59	1.002	0.435	0.545	0.002	0.020
60～64	0.882	0.231	0.635	0.000	0.016
65～69	0.841	0.124	0.700	—	0.017
70～74	0.805	0.087	0.702	—	0.015
75歳以上	0.011	—	0.011	—	—

## 5. 標準報酬月額別扶養率

標準報酬月額別にみた扶養率を示したものが表7及び図3である。

男性についてみると、概ね標準報酬月額28万円程度から68万円程度の間で、標準報酬月額の上昇に伴い扶養率も増加する傾向にある。また、標準報酬月額133万円の1.865で扶養率が最も高くなっている。

船舶種別にみると、概ね男性と同様の傾向となっており、汽船等は標準報酬月額127万円の2.094、漁船（い）は標準報酬月額93万円の4.000、漁船（ろ）は標準報酬月額133万円の1.667で扶養率が最も高くなっている。

表7 標準報酬月額別扶養率（平成28年10月1日現在）

標準報酬月額	総 数	男性	女性	(再掲) 汽船等	(再掲) 漁船(い)	(再掲) 漁船(ろ)
総 数	1.097	1.114	0.079	1.145	0.708	1.050
58,000 円	1.003	1.013	0.250	0.686	0.545	1.259
68,000	0.583	0.609	0.000	0.471	-	0.560
78,000	0.685	0.714	0.000	0.576	-	0.720
88,000	0.803	0.838	0.000	0.568	-	1.100
98,000	0.735	0.762	0.125	0.768	0.000	0.562
104,000	0.648	0.662	0.200	0.574	1.000	0.737
110,000	0.713	0.726	0.000	0.705	0.000	0.769
118,000	0.239	0.236	0.600	0.792	1.200	0.163
126,000	0.110	0.111	0.000	0.760	0.200	0.058
134,000	0.766	0.774	0.000	0.857	-	0.724
142,000	0.949	0.980	0.167	0.840	-	1.041
150,000	0.945	0.965	0.000	0.775	0.857	1.090
160,000	0.912	0.942	0.000	0.741	0.167	1.004
170,000	0.733	0.762	0.105	0.643	0.111	0.918
180,000	0.807	0.838	0.139	0.738	0.607	0.951
190,000	0.644	0.678	0.036	0.491	0.400	0.757
200,000	0.850	0.888	0.038	0.658	0.407	1.036
220,000	0.689	0.733	0.101	0.598	0.280	0.849
240,000	0.768	0.806	0.021	0.651	0.489	1.054
260,000	0.833	0.866	0.029	0.755	0.644	1.024
280,000	0.792	0.816	0.015	0.755	0.644	0.976
300,000	1.011	1.027	0.129	1.029	0.424	1.071
320,000	0.852	0.867	0.091	0.810	0.630	1.050
340,000	0.967	0.983	0.044	0.949	0.859	1.074
360,000	1.039	1.049	0.129	1.059	0.635	1.044
380,000	1.100	1.109	0.034	1.146	0.790	0.961
410,000	1.112	1.120	0.122	1.171	0.729	1.226
440,000	1.258	1.263	0.300	1.299	0.858	1.153
470,000	1.326	1.331	0.154	1.356	0.962	1.223
500,000	1.354	1.361	0.000	1.404	0.746	1.189
530,000	1.332	1.336	0.444	1.371	1.133	1.162
560,000	1.420	1.423	0.000	1.488	1.081	1.188
590,000	1.422	1.426	0.200	1.513	0.781	1.222
620,000	1.373	1.381	0.125	1.457	0.444	1.115
650,000	1.449	1.452	0.000	1.521	0.526	1.342
680,000	1.513	1.519	0.000	1.652	1.769	1.253
710,000	1.475	1.478	0.000	1.506	1.308	1.427
750,000	1.472	1.479	0.250	1.559	0.800	1.341
790,000	1.392	1.404	0.000	1.427	1.100	1.357
830,000	1.315	1.321	0.000	1.413	0.556	1.271
880,000	1.518	1.518	-	1.623	-	1.471
930,000	1.375	1.384	0.000	1.602	4.000	1.223
980,000	1.326	1.326	-	1.136	0.667	1.469
1,030,000	1.660	1.663	1.000	1.911	1.000	1.512
1,090,000	1.378	1.386	0.000	1.582	-	1.248
1,150,000	1.677	1.677	-	2.000	1.000	1.481
1,210,000	1.612	1.626	0.000	1.703	3.000	1.551
1,270,000	1.792	1.792	-	2.094	-	1.550
1,330,000	1.865	1.865	-	2.086	-	1.667
1,390,000	1.694	1.694	-	2.074	1.833	1.555



図3 標準報酬月額別扶養率（平成28年10月1日現在）

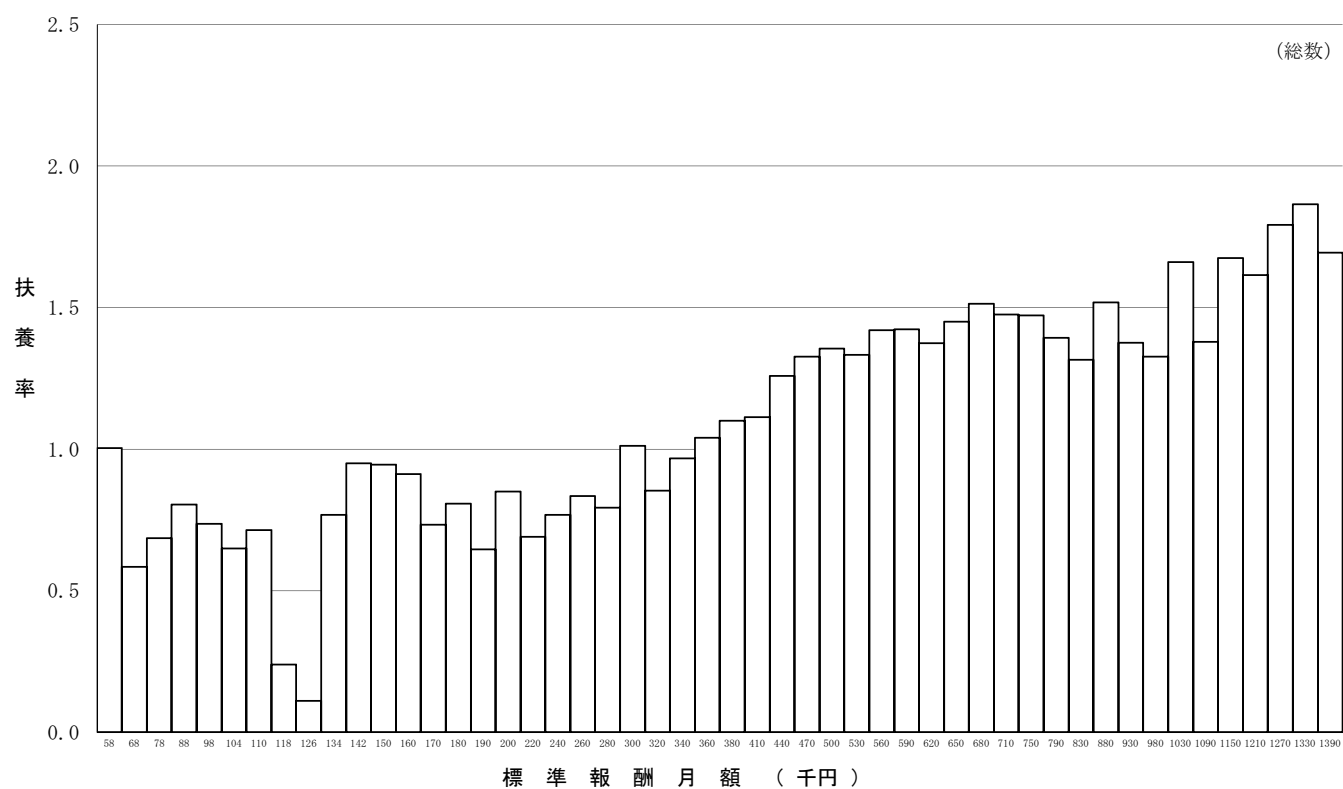

## 6. 総報酬額階級別扶養率

被保険者の標準報酬月額額の12ヶ月分に標準賞与額（平成27年10月1日から平成28年9月30日までの1年間に支払われたもの）を加えたものを総報酬額とし、その総報酬額階級別に扶養率を示したものが表8である。

男性についてみると、概ね総報酬額100万円程度から1,000万円程度の間で、総報酬額の上昇に伴い扶養率も増加する傾向にある。1,700万円以上1,750万円未満の2.125で扶養率が最も高くなっている。

船舶種別にみると、概ね男性と同様の傾向となっており、汽船等は1,500万円以上1,550万円未満の2.175、漁船（い）は1,250万円以上1,300万円未満および1,450万円以上1,500万円未満の3.000、漁船（ろ）は1,600万円以上1,650万円未満の4.000で扶養率が最も高くなっている。

表8 総報酬額階級別扶養率（平成28年10月1日現在）

総報酬額階級	総 数	男性	女性	(再掲) 汽船等	(再掲) 漁船(い)	(再掲) 漁船(ろ)
総 数	1.097	1.114	0.079	1.145	0.708	1.050
～ 999,000 円	0.909	0.924	0.125	0.649	0.545	1.113
1,000,000 ～ 1,499,000	0.468	0.475	0.188	0.704	0.167	0.319
1,500,000 ～ 1,999,000	0.641	0.650	0.032	0.765	0.556	0.598
2,000,000 ～ 2,499,000	0.829	0.857	0.073	0.706	0.446	0.961
2,500,000 ～ 2,999,000	0.747	0.777	0.108	0.621	0.380	0.954
3,000,000 ～ 3,499,000	0.830	0.861	0.014	0.770	0.490	1.002
3,500,000 ～ 3,999,000	0.922	0.944	0.068	0.908	0.432	1.037
4,000,000 ～ 4,499,000	0.899	0.922	0.042	0.890	0.571	1.003
4,500,000 ～ 4,999,000	0.985	0.996	0.026	1.001	0.637	1.065
5,000,000 ～ 5,499,000	1.080	1.091	0.111	1.092	0.647	1.121
5,500,000 ～ 5,999,000	1.145	1.153	0.161	1.145	0.904	1.203
6,000,000 ～ 6,499,000	1.228	1.233	0.269	1.263	0.837	1.161
6,500,000 ～ 6,999,000	1.352	1.358	0.294	1.379	1.028	1.241
7,000,000 ～ 7,499,000	1.338	1.345	0.100	1.395	0.917	1.188
7,500,000 ～ 7,999,000	1.470	1.475	0.111	1.501	1.200	1.344
8,000,000 ～ 8,499,000	1.498	1.503	0.000	1.538	1.286	1.347
8,500,000 ～ 8,999,000	1.504	1.508	0.000	1.537	1.217	1.409
9,000,000 ～ 9,499,000	1.433	1.441	0.111	1.494	0.765	1.341
9,500,000 ～ 9,999,000	1.512	1.517	0.000	1.591	1.278	1.305
10,000,000 ～ 10,499,000	1.695	1.695	-	1.689	1.333	1.957
10,500,000 ～ 10,999,000	1.640	1.640	-	1.708	2.600	1.527
11,000,000 ～ 11,499,000	1.473	1.479	0.000	1.656	1.143	1.239
11,500,000 ～ 11,999,000	1.506	1.506	-	1.535	1.286	1.481
12,000,000 ～ 12,499,000	1.645	1.648	1.000	1.803	2.333	1.467
12,500,000 ～ 12,999,000	1.658	1.658	-	1.758	3.000	0.900
13,000,000 ～ 13,499,000	1.428	1.435	0.000	1.632	-	1.245
13,500,000 ～ 13,999,000	1.679	1.679	-	1.864	1.667	1.494
14,000,000 ～ 14,499,000	0.857	0.857	-	0.800	-	1.000
14,500,000 ～ 14,999,000	1.694	1.707	0.000	1.865	3.000	1.568
15,000,000 ～ 15,499,000	1.834	1.834	-	2.175	-	1.506
15,500,000 ～ 15,999,000	1.739	1.739	-	1.780	-	1.684
16,000,000 ～ 16,499,000	1.857	1.857	-	1.692	-	4.000
16,500,000 ～ 16,999,000	1.710	1.710	-	2.094	1.833	1.559
17,000,000 ～ 17,499,000	2.125	2.125	-	2.125	-	-
17,500,000 ～ 17,999,000	2.000	2.000	-	2.000	-	-
18,000,000 ～ 18,499,000	1.250	1.250	-	1.000	-	2.000
18,500,000 ～ 18,999,000	1.000	1.000	-	1.000	-	1.000
19,000,000 ～ 19,499,000	1.000	1.000	-	-	-	1.000
20,000,000 ～ 20,499,000	-	-	-	-	-	-
20,500,000 ～ 20,999,000	-	-	-	-	-	-
21,000,000 ～ 21,499,000	-	-	-	-	-	-
21,500,000 ～ 21,999,000	-	-	-	-	-	-
22,000,000 ～	-	-	-	-	-	-

(注)総報酬額は、標準報酬月額額の12ヶ月分に標準賞与額（平成27年10月1日から平成28年9月30日までの12ヶ月間に支払われたもの）を加えたものとしている。

## 7. 年齢階級別平均標準報酬月額

被保険者の年齢階級別にみた平均標準報酬月額を示したものが表9及び図4である。

男性の平均標準報酬月額は山型をなしており、ピークは45～49歳の493,642円となっている。これを20歳未満の平均標準報酬月額と比較すると、約2.09倍である。また、45歳ごろまでの平均標準報酬月額は、年齢階級の上昇とともに1～9万円程度増加しているが、その後は年齢階級の上昇とともに減少する傾向となっている。

一方、女性の平均標準報酬月額は30～34歳と65～69歳でピークを迎え、30～34歳では321,383円、65～69歳では325,697円となっている。

また、船舶種別にみると、概ね男性と同様に山型をなしており、ピークは汽船等及び漁船（い）がともに50～54歳で、それぞれ493,957円、450,000円となっており、漁船（ろ）が45～49歳の501,058円となっている。

表9 年齢階級別平均標準報酬月額（平成28年10月1日現在）

年齢階級	総数	男性	女性	(再掲) 汽船等	(再掲) 漁船(い)	(再掲) 漁船(ろ)
	円	円	円	円	円	円
総 数	419,037	421,160	287,417	421,996	372,305	430,271
15～19歳	236,698	236,383	241,322	249,174	237,381	226,714
20～24	288,276	290,016	252,416	310,198	260,927	252,612
25～29	381,992	384,927	316,000	378,384	310,688	407,981
30～34	411,556	413,681	321,383	413,540	343,382	419,294
35～39	439,400	441,106	316,554	439,923	374,859	449,672
40～44	457,254	458,985	305,356	460,491	407,184	459,383
45～49	490,992	493,642	286,085	492,197	444,676	501,058
50～54	489,311	490,668	300,429	493,957	450,000	487,687
55～59	481,480	482,281	288,452	486,029	437,132	486,245
60～64	419,834	420,367	241,043	409,956	372,526	471,284
65～69	360,883	361,096	325,697	335,021	326,188	454,302
70～74	292,679	293,411	199,818	268,809	268,000	392,615
75歳以上	256,547	259,026	169,167	251,327	467,600	262,505

図4 年齢階級別平均標準報酬月額（平成28年10月1日現在）

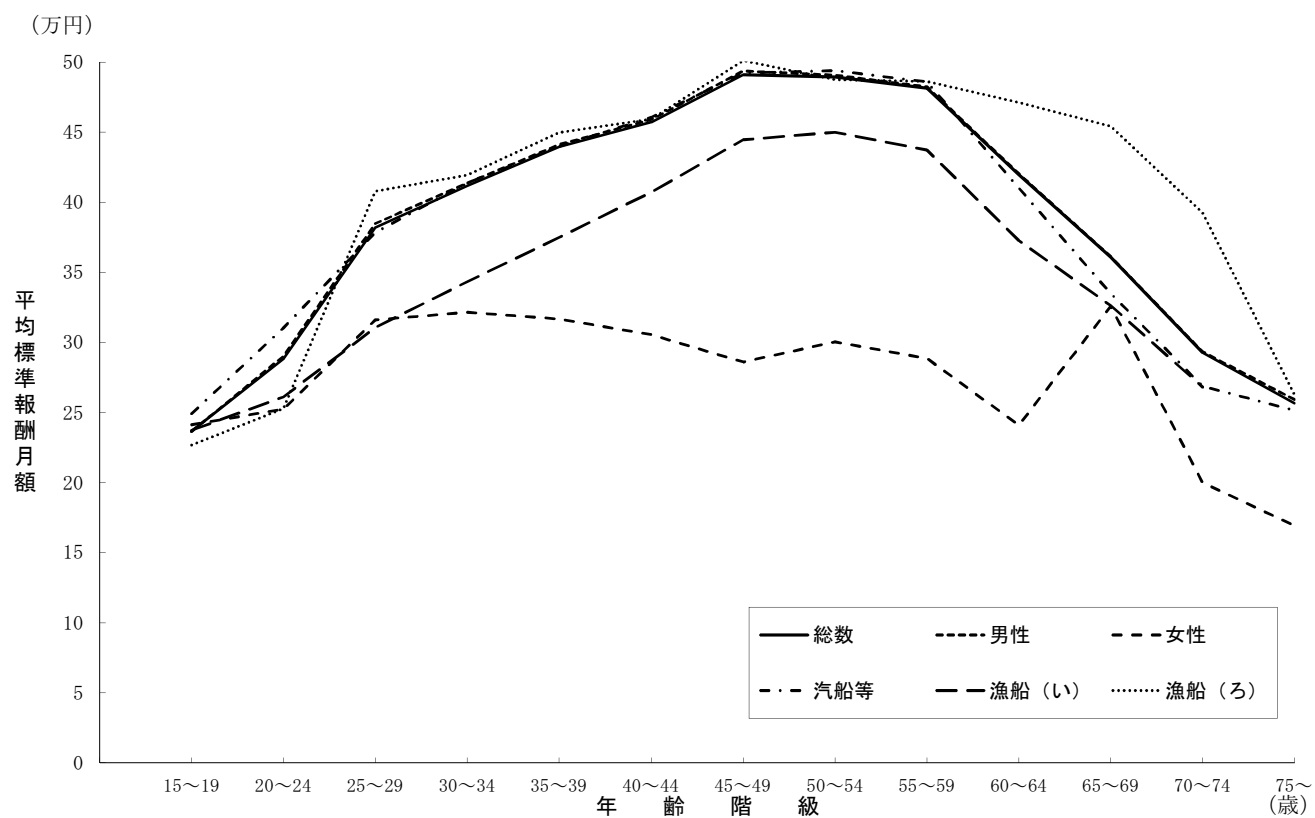

## 8. 年齢階級別平均標準賞与額

まず、平成27年10月1日から平成28年9月30日の1年間に支払われた標準賞与額の平均を年齢階級別に示したものが表10及び図5である。

年齢階級別にみると、男性の平均標準賞与額は、標準報酬月額と同様に山型をなしており、ピークは40～44歳の695,742円となっている。これを20歳未満の平均標準賞与額と比較すると約7.01倍であり、平均標準報酬月額の場合よりも比率が大きくなっている。女性の平均標準賞与額も山型をなしており、ピークは40～44歳の599,525円となっている。

また、船舶種別にみると、男性及び女性と同様に山型をなしており、ピークは汽船等が50～54歳の872,099円、漁船（い）が60～64歳の972,904円、漁船（ろ）が40～44歳の154,368円となっている。

なお、漁船（ろ）については、大多数の者が賞与の支給を受けていないことに注意を要する（表13参照）。

表10 年齢階級別平均標準賞与額（平成28年10月1日現在）

年齢階級	総数	男性	女性	（再掲） 汽船等	（再掲） 漁船（い）	（再掲） 漁船（ろ）
	円	円	円	円	円	円
総 数	523,693	525,385	421,729	688,034	625,968	105,652
15～19 歳	111,922	99,254	297,220	221,659	122,810	23,647
20～24	345,868	341,828	430,180	517,430	408,007	45,689
25～29	544,287	545,812	509,945	674,487	492,956	114,359
30～34	555,698	555,043	583,252	739,710	525,163	125,574
35～39	619,981	621,359	520,172	816,549	751,373	125,675
40～44	694,649	695,742	599,525	870,206	550,092	154,368
45～49	674,100	678,496	338,746	867,677	598,683	115,910
50～54	675,865	678,770	276,714	872,099	715,013	143,549
55～59	654,264	656,035	238,129	858,688	765,259	127,028
60～64	403,273	404,158	136,826	512,345	972,904	106,581
65～69	218,584	219,906	12,903	276,367	653,313	53,164
70～74	110,281	111,217	2,000	119,545	230,091	82,538
75歳以上	49,585	50,995	—	65,299	41,000	4,955

（注1）平均標準賞与額は、平成28年10月1日現在の被保険者について、平成27年10月1日から平成28年9月30日の1年間に支払われた標準賞与額の平均を疾病任意継続被保険者を除いて算出している。

（注2）年齢階級については、平成28年10月1日現在の年齢階級である。

図5 年齢階級別平均標準賞与額（平成28年10月1日現在）

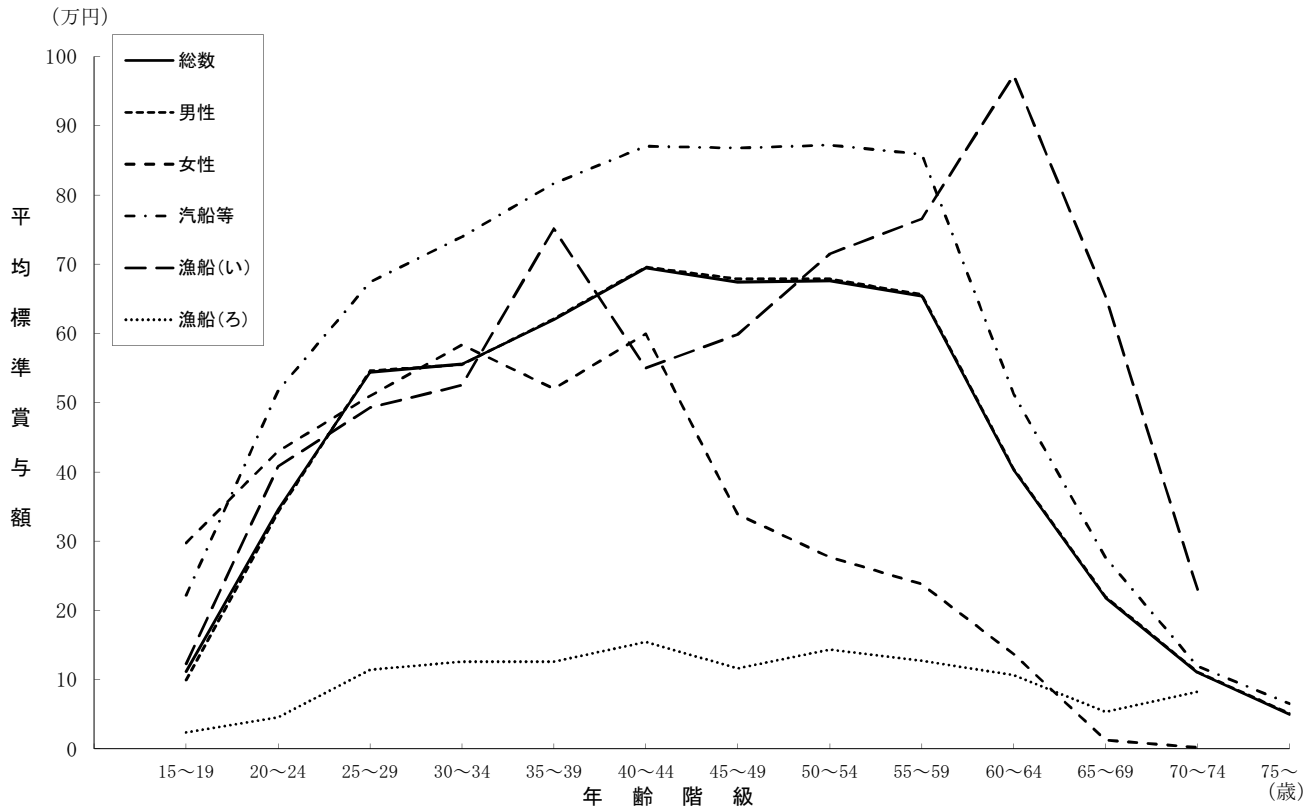

次に、平均標準報酬月額と平均標準賞与額の比較を示したものが表11及び図6である。

年齢階級総数における、平均標準賞与額の平均標準報酬月額に対する比率をみると、約1.25ヶ月分となっている。この比率を年齢階級別にみると、山型をなしており、ピークは40～44歳の約1.519ヶ月分となっている。その後は概ね年齢の上昇とともに減少している。

男女別でみると、男性、女性ともに40～44歳でピークとなっており、ピーク時の平均標準賞与額の平均標準報酬月額に対する比率は、男性が約1.516ヶ月分、女性が約1.963ヶ月分となっている。

また図6をみると、平均標準賞与額の平均標準報酬月額に対する比率は、40歳代前半までは女性の方が高いが、40歳代後半以降全ての年代で男性の方が高くなっている。

表11 年齢階級別平均標準報酬月額と平均標準賞与額の比較（平成28年10月1日現在）

年齢階級	① 平均標準報酬月額			② 平均標準賞与額			比率 (②/①)		
	総数	男性	女性	総数	男性	女性	総数	男性	女性
	円	円	円	円	円	円			
総 数	419,037	421,160	287,417	523,693	525,385	421,729	1.250	1.247	1.467
15～19歳	236,698	236,383	241,322	111,922	99,254	297,220	0.473	0.420	1.232
20～24	288,276	290,016	252,416	345,868	341,828	430,180	1.200	1.179	1.704
25～29	381,992	384,927	316,000	544,287	545,812	509,945	1.425	1.418	1.614
30～34	411,556	413,681	321,383	555,698	555,043	583,252	1.350	1.342	1.815
35～39	439,400	441,106	316,554	619,981	621,359	520,172	1.411	1.409	1.643
40～44	457,254	458,985	305,356	694,649	695,742	599,525	1.519	1.516	1.963
45～49	490,992	493,642	286,085	674,100	678,496	338,746	1.373	1.374	1.184
50～54	489,311	490,668	300,429	675,865	678,770	276,714	1.381	1.383	0.921
55～59	481,480	482,281	288,452	654,264	656,035	238,129	1.359	1.360	0.826
60～64	419,834	420,367	241,043	403,273	404,158	136,826	0.961	0.961	0.568
65～69	360,883	361,096	325,697	218,584	219,906	12,903	0.606	0.609	0.040
70～74	292,679	293,411	199,818	110,281	111,217	2,000	0.377	0.379	0.010
75歳以上	256,547	259,026	169,167	49,585	50,995	-	0.193	0.197	-

(注1) 平均標準賞与額は、平成28年10月1日現在の被保険者について、平成27年10月1日から平成28年9月30日の1年間に支払われた標準賞与額の平均を疾病任意継続被保険者を除いて算出している。

(注2) 年齢階級については、平成28年10月1日現在の年齢階級である。

図6 平均標準報酬月額と平均標準賞与額の比較（平成28年10月1日現在）

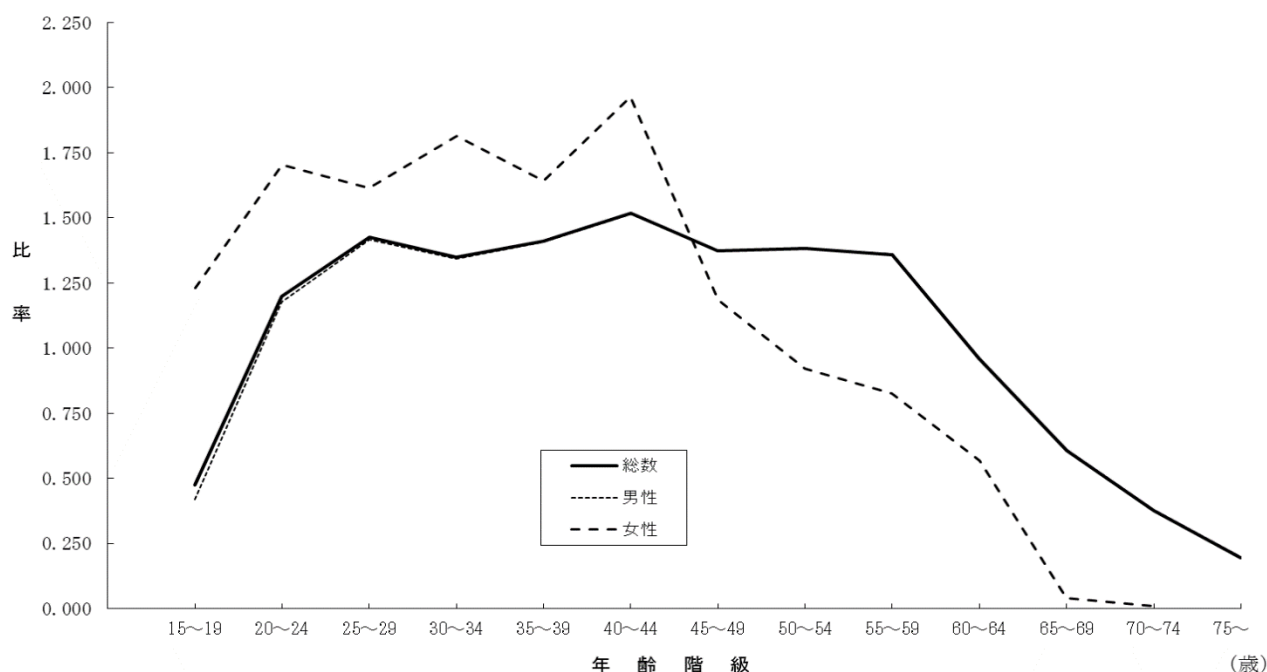

## 9. 年齢階級別平均総報酬額

被保険者の平均総報酬額（標準報酬月額の12ヶ月分に標準賞与額（平成27年10月1日から平成28年9月30日までの1年間に支払われたもの）を加えたもの）を年齢階級別に示したものが表12及び図7である。

年齢階級別にみると、男性の平均総報酬額は、標準報酬月額と同様に山型をなしており、ピークは45～49歳の6,593,304円となっている。女性の平均総報酬額は、標準報酬月額と同様に2つの山があり、30～34歳、65～69歳でピークを迎えているが、男性と比べるとなだらかであり、年齢階級による差があまりみられない。

また、船舶種別にみると、男性と同様に山型をなしており、ピークは汽船等及び漁船（い）がともに50～54歳で、それぞれ6,799,581円、6,115,013円となっており、漁船（ろ）が45～49歳の6,128,607円となっている。

表12 年齢階級別平均総報酬額（平成28年 10月 1日現在）

年齢階級	総数	男性	女性	(再掲) 汽船等	(再掲) 漁船（い）	(再掲) 漁船（ろ）
	円	円	円	円	円	円
総 数	5,532,492	5,559,374	3,866,247	5,751,986	5,093,631	5,268,906
15～19	2,951,810	2,935,391	3,193,085	3,211,751	2,971,381	2,744,218
20～24	3,803,263	3,820,331	3,451,558	4,239,802	3,539,132	3,077,038
25～29	5,123,573	5,160,343	4,296,871	5,215,096	4,221,206	5,010,127
30～34	5,490,072	5,514,813	4,439,850	5,702,193	4,645,747	5,157,102
35～39	5,886,251	5,908,123	4,310,815	6,095,621	5,249,683	5,521,738
40～44	6,175,996	6,197,784	4,263,797	6,396,093	5,436,299	5,666,963
45～49	6,557,267	6,593,304	3,771,761	6,774,046	5,934,793	6,128,607
50～54	6,538,881	6,557,964	3,881,857	6,799,581	6,115,013	5,995,791
55～59	6,415,381	6,426,642	3,699,548	6,691,038	6,010,844	5,961,967
60～64	5,400,119	5,407,186	3,029,348	5,431,814	5,443,212	5,761,990
65～69	4,523,341	4,526,976	3,920,485	4,296,619	4,567,563	5,504,784
70～74	3,603,623	3,613,110	2,399,636	3,345,249	3,446,091	4,793,923
75歳以上	3,128,037	3,159,187	2,030,000	3,081,223	5,652,200	3,155,009

（注）総報酬額は、標準報酬月額の12ヶ月分に標準賞与額（平成27年10月1日から平成28年9月30日までの12ヶ月間に支払われたもの）を加えたものとしている。



図7 年齢階級別平均総報酬額（平成28年10月1日現在）

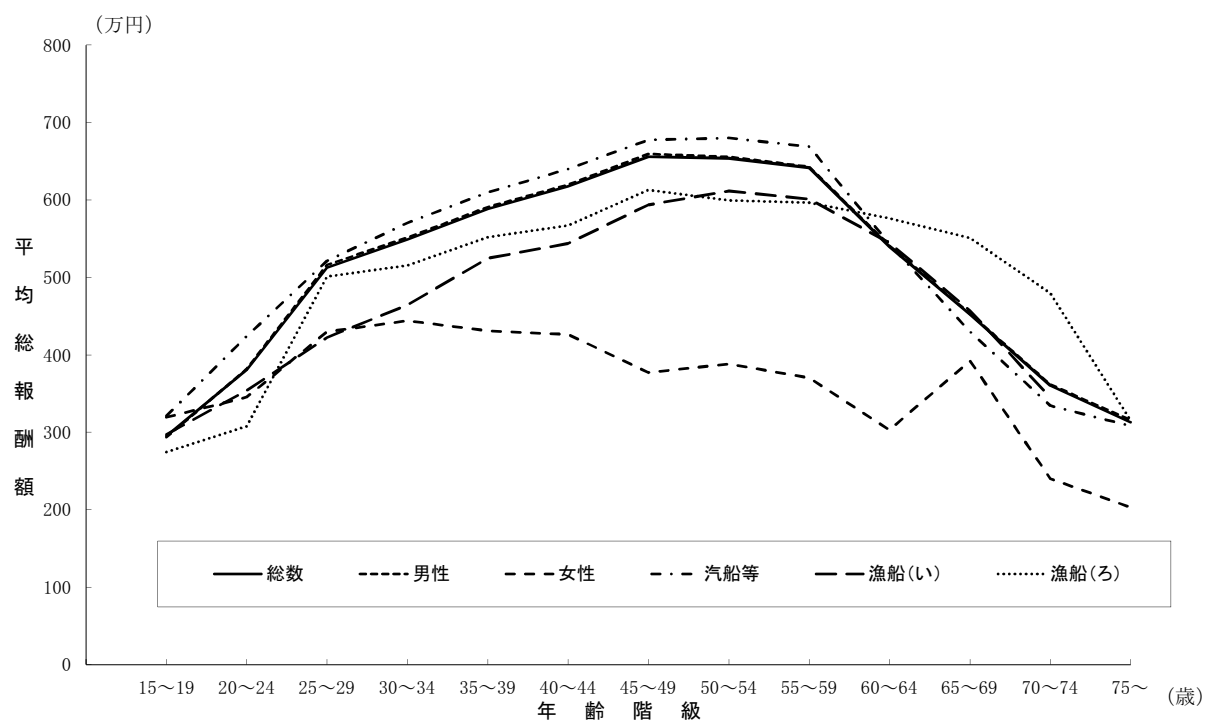

## 10. 年齢階級別標準賞与額0円の被保険者の割合

標準賞与額について、支給額が0円の被保険者の割合を年齢階級別に示したものが表13である。総数でみると0.484と約半数の者が賞与を受けていない。

男女別、年齢階級別にみると、男性については、年齢の上昇に伴っていったん減少したのち、再び上昇する傾向にある。最も割合が低いのは、25～29歳で0.390となっており、逆に最も割合が高いのは、75歳以上で0.886となっている。女性については、最も割合が低いのは、15～19歳で0.169となっており、逆に最も割合が高いのは、75歳以上で1.000となっている。

船舶種別にみると、汽船等は約3割、漁船（い）は約4割の者が賞与を受けておらず、漁船（ろ）に至っては約9割の者が賞与の支給を受けていない。また、年齢階級別にみると、最も割合が低いのは、汽船等が20～24歳で0.208、漁船（い）が60～64歳で0.237、漁船（ろ）が40～44歳で0.891となっており、逆に最も割合が高いのは、汽船等、漁船（い）及び漁船（ろ）のいずれも75歳以上で、汽船等が0.858、漁船（い）が0.800、漁船（ろ）が0.982となっている。

表13 年齢階級別標準賞与額0円の被保険者の割合（平成28年10月1日現在）

年齢階級	総数	男性	女性	(再掲) 汽船等	(再掲) 漁船(い)	(再掲) 漁船(ろ)
総 数	0.484	0.486	0.394	0.314	0.375	0.919
15～19歳	0.649	0.681	0.169	0.274	0.548	0.955
20～24	0.479	0.487	0.302	0.208	0.298	0.961
25～29	0.387	0.390	0.322	0.234	0.356	0.906
30～34	0.436	0.439	0.290	0.241	0.410	0.899
35～39	0.421	0.422	0.344	0.227	0.282	0.909
40～44	0.394	0.393	0.407	0.235	0.454	0.891
45～49	0.431	0.430	0.507	0.268	0.400	0.911
50～54	0.434	0.432	0.643	0.262	0.346	0.904
55～59	0.450	0.449	0.581	0.270	0.425	0.907
60～64	0.556	0.556	0.696	0.414	0.237	0.911
65～69	0.707	0.706	0.968	0.609	0.448	0.956
70～74	0.836	0.836	0.900	0.792	0.727	0.954
75歳以上	0.889	0.886	1.000	0.858	0.800	0.982

(注1) 平均標準賞与額の0円の割合は、平成28年10月1日現在の被保険者について、疾病任意継続被保険者を除いた平成27年10月1日から平成28年9月30日の1年間で算出している。

(注2) 年齢階級については、平成28年10月1日現在の年齢階級である。

## 1 1. 年齢階級別、被保険者期間別構成等

まず、被保険者期間（資格取得後平成28年10月1日までの期間）が1年未満か、1年以上かについて、年齢階級別に被保険者の総数に対する割合を示したものが表14である。

被保険者期間1年未満の割合は、年齢階級総数で23.4%となっている。学卒者の新規加入の影響により、15～19歳で1年未満の被保険者が多くなっており、年齢の上昇に伴い概ね減少する傾向にある。また、定年後の再就職による加入の影響により、60～74歳の各年齢区分の1年未満の被保険者の割合は、前後の年齢階級と比べて多くなっている。

また、適用区分別（船舶種別）にみると、被保険者期間1年未満の割合は汽船等が19.1%、漁船（い）が20.6%、漁船（ろ）が35.4%となっており、年齢階級別の状況はどの適用区分も総数とほぼ同様になっているが、全ての各年齢区分において、汽船等及び漁船（い）よりも漁船（ろ）の方が1年未満の割合が高くなっている。

表14 年齢階級別、被保険者期間別被保険者構成（平成28年10月1日現在）

年齢階級	総数			(再掲) 汽船等		
	総数	1年未満	1年以上	総数	1年未満	1年以上
総 数	100.0	23.4	76.6	100.0	19.1	80.9
15～19歳	100.0	80.8	19.2	100.0	77.9	22.1
20～24	100.0	37.4	62.6	100.0	37.0	63.0
25～29	100.0	24.0	76.0	100.0	20.2	79.8
30～34	100.0	24.2	75.8	100.0	19.9	80.1
35～39	100.0	20.3	79.7	100.0	15.5	84.5
40～44	100.0	18.4	81.6	100.0	14.4	85.6
45～49	100.0	18.9	81.1	100.0	14.2	85.8
50～54	100.0	18.7	81.3	100.0	14.8	85.2
55～59	100.0	18.6	81.4	100.0	14.0	86.0
60～64	100.0	22.0	78.0	100.0	18.4	81.6
65～69	100.0	25.2	74.8	100.0	22.3	77.7
70～74	100.0	25.0	75.0	100.0	22.4	77.6
75歳以上	100.0	17.9	82.1	100.0	16.4	83.6
年齢階級	(再掲) 漁船（い）			(再掲) 漁船（ろ）		
	総数	1年未満	1年以上	総数	1年未満	1年以上
総 数	100.0	20.6	79.4	100.0	35.4	64.6
15～19歳	100.0	81.0	19.0	100.0	83.3	16.7
20～24	100.0	35.8	64.2	100.0	38.5	61.5
25～29	100.0	21.9	78.1	100.0	36.9	63.1
30～34	100.0	23.0	77.0	100.0	34.6	65.4
35～39	100.0	12.7	87.3	100.0	32.9	67.1
40～44	100.0	17.2	82.8	100.0	30.7	69.3
45～49	100.0	16.6	83.4	100.0	32.2	67.8
50～54	100.0	11.8	88.2	100.0	30.2	69.8
55～59	100.0	15.1	84.9	100.0	30.8	69.2
60～64	100.0	17.3	82.7	100.0	35.2	64.8
65～69	100.0	19.8	80.2	100.0	37.7	62.3
70～74	100.0	27.3	72.7	100.0	37.8	62.2
75歳以上	100.0	0.0	100.0	100.0	22.5	77.5

次に、被保険者期間別に年齢階級別平均標準報酬月額について比較したものが表15である。平均標準報酬月額の被保険者期間による比率は、年齢階級別に総数をみると、15～19歳及び55～59歳の2ヶ所でピークを迎え、60歳以降は徐々に小さくなるが、75歳以上でわずかに増加する。

また、船舶種別にみると、年齢階級総数の比率は漁船（い）が最も大きくなっており、年齢階級別の状況は、汽船等については15～19歳で最小、65～69歳で最大、漁船（い）については45～49歳で最小、70～74歳で最大、漁船（ろ）については75歳以上で最小、15～19歳で最大となっている。

表15 年齢階級別、被保険者期間別平均標準報酬月額（平成28年10月1日現在）

年齢階級	総数			(再掲) 汽船等		
	1年未満 ①	1年以上 ②	比率 ②／①	1年未満 ①	1年以上 ②	比率 ②／①
	円	円		円	円	
総 数	398,650	425,249	1.067	364,716	435,485	1.194
15～19歳	228,013	273,191	1.198	248,046	253,163	1.021
20～24	288,202	288,320	1.000	298,151	317,259	1.064
25～29	384,378	381,239	0.992	347,451	386,204	1.112
30～34	425,323	407,156	0.957	381,497	421,503	1.105
35～39	457,465	434,791	0.950	408,476	445,678	1.091
40～44	451,039	458,651	1.017	421,429	467,053	1.108
45～49	489,330	491,380	1.004	453,489	498,586	1.099
50～54	471,781	493,355	1.046	435,167	504,151	1.159
55～59	459,395	486,521	1.059	428,669	495,364	1.156
60～64	410,988	422,330	1.028	361,205	420,985	1.165
65～69	371,464	357,321	0.962	296,199	346,147	1.169
70～74	322,261	282,809	0.878	253,796	273,138	1.076
75歳以上	279,718	251,485	0.899	237,538	254,023	1.069
年齢階級	(再掲) 漁船（い）			(再掲) 漁船（ろ）		
	1年未満 ①	1年以上 ②	比率 ②／①	1年未満 ①	1年以上 ②	比率 ②／①
	円	円		円	円	
総 数	318,513	386,274	1.213	455,867	416,214	0.913
15～19歳	234,118	251,250	1.073	212,804	295,927	1.391
20～24	235,185	275,258	1.170	275,799	238,113	0.863
25～29	292,857	315,680	1.078	463,152	375,755	0.811
30～34	323,707	349,270	1.079	496,643	378,334	0.762
35～39	357,222	377,419	1.057	522,225	414,131	0.793
40～44	385,667	411,667	1.067	507,907	437,901	0.862
45～49	439,167	445,769	1.015	549,813	477,922	0.869
50～54	428,889	452,815	1.056	525,365	471,383	0.897
55～59	393,750	444,844	1.130	505,623	477,625	0.945
60～64	278,593	392,186	1.408	490,159	461,050	0.941
65～69	294,105	334,104	1.136	497,495	428,161	0.861
70～74	183,333	299,750	1.635	461,512	350,663	0.760
75歳以上	-	467,600	-	370,640	231,070	0.623

最後に、被保険者期間別に年齢階級別平均標準賞与額について比較したものが表16である。平均標準賞与額の被保険者期間による比率は、年齢階級別に総数をみると、55～59歳で最大となっている。

また、船舶種別にみると、年齢階級総数の比率は漁船（い）が最も大きくなっており、年齢階級別の状況は、汽船等については20～24歳で最小、55～59歳で最大、漁船（い）については25～29歳で最小、50～54歳で最大、漁船（ろ）については30～34歳で最小、65～69歳で最大となっている。

表16 年齢階級別、被保険者期間別平均標準賞与額（平成28年10月1日現在）

年齢階級	総数			(再掲) 汽船等		
	1年未満 ①	1年以上 ②	比率 ②／①	1年未満 ①	1年以上 ②	比率 ②／①
総数	円 93,263	円 657,246	7.047	円 148,327	円 815,136	5.496
15～19歳	57,189	343,915	6.014	117,855	588,593	4.994
20～24	107,645	488,550	4.539	168,876	721,729	4.274
25～29	114,887	679,379	5.913	160,542	804,406	5.011
30～34	127,471	692,681	5.434	168,273	881,710	5.240
35～39	128,921	744,975	5.779	183,914	932,331	5.069
40～44	122,809	822,159	6.695	186,753	985,020	5.274
45～49	96,409	806,964	8.370	168,755	983,039	5.825
50～54	97,282	809,516	8.321	169,559	993,915	5.862
55～59	83,782	785,118	9.371	150,701	973,908	6.463
60～64	79,094	501,981	6.347	133,338	598,091	4.486
65～69	42,168	282,961	6.710	70,886	335,257	4.730
70～74	20,990	142,864	6.806	32,247	144,719	4.488
75歳以上	8,896	58,361	6.560	13,173	75,489	5.731
年齢階級	(再掲) 漁船（い）			(再掲) 漁船（ろ）		
	1年未満 ①	1年以上 ②	比率 ②／①	1年未満 ①	1年以上 ②	比率 ②／①
総数	円 66,269	円 771,316	11.639	円 21,435	円 151,902	7.087
15～19歳	50,235	431,250	8.585	12,566	78,780	6.269
20～24	92,963	583,392	6.276	7,794	69,387	8.902
25～29	118,429	597,824	5.048	30,542	163,317	5.347
30～34	34,220	672,088	19.640	80,484	149,452	1.857
35～39	51,556	852,960	16.544	68,913	153,481	2.227
40～44	48,467	654,597	13.506	33,057	208,072	6.294
45～49	57,625	706,000	12.252	5,377	168,363	31.313
50～54	18,111	807,933	44.610	5,136	203,441	39.610
55～59	46,625	893,017	19.153	8,971	179,544	20.014
60～64	108,037	1,153,922	10.681	11,919	157,910	13.248
65～69	74,947	796,026	10.621	1,067	84,693	79.354
70～74	0	316,375	－	4,480	130,069	29.035
75歳以上	－	41,000	－	0	6,395	－

(注1) 平均標準賞与額は、平成28年10月1日現在の被保険者について、平成27年10月1日から平成28年9月30日の1年間に支払われた標準賞与額の平均を疾病任意継続被保険者を除いて算出している。

(注2) 年齢階級については、平成28年10月1日現在の年齢階級である。

## 12. 規模別被保険者構成割合、扶養率等

船舶所有者が使用する被保険者数（以下、「規模」という。）別にみた被保険者の構成割合、扶養率、平均標準報酬月額及び平均標準賞与額を示したものが表17である。

被保険者の構成割合について、適用区分総数においては規模10～19人が最も多く17.1%となっており、規模100人未満は82.2%である。適用区分別に被保険者の構成割合が最も高いところをみると、汽船等が規模50～99人の19.4%、漁船（い）が規模30～49人の25.7%、漁船（ろ）が規模10～19人の21.7%となっている。

規模別の扶養率について、適用区分総数においては規模の違いによるはっきりとした傾向はみられないが、漁船（い）は、規模20～29人をピークとした山型をなしている。

平均標準報酬月額については、どの適用区分においても規模が大きくなるにつれて概ね増加傾向となる。同様に、平均標準賞与額も規模が大きくなるにつれて概ね増加傾向となるが、適用区分総数及び汽船等については、規模300～499人でかなり下落している。

表17 船舶所有者が使用する被保険者数別被保険者構成割合、扶養率、平均標準報酬月額及び平均標準賞与額（平成28年10月1日現在）

使用する被保険者数	総数				(再掲) 汽船等			
	構成割合	扶養率	平均標準報酬月額	平均標準賞与額	構成割合	扶養率	平均標準報酬月額	平均標準賞与額
総数	100.0	1.097	419,037	523,693	100.0	1.145	421,996	688,034
1～4人	7.6	1.104	315,249	218,483	7.1	1.143	364,883	318,810
5～9	13.5	1.125	374,191	261,663	12.5	1.166	382,137	397,179
10～19	17.1	1.106	417,220	403,453	16.5	1.164	390,011	579,524
20～29	11.8	1.106	418,982	522,946	11.6	1.184	416,180	700,650
30～49	15.3	1.103	424,218	512,254	15.4	1.138	414,256	705,551
50～99	16.9	1.118	437,507	767,077	19.4	1.132	426,928	903,516
100～299	13.5	1.119	521,240	837,853	16.6	1.159	512,529	930,507
300～499	0.5	0.000	449,969	0	0.8	0.000	449,969	0
500～999	-	-	-	-	-	-	-	-
1,000人以上	-	-	-	-	-	-	-	-
疾病任継	3.8	0.878	320,209	.	.	.	.	.
使用する被保険者数	(再掲) 漁船（い）				(再掲) 漁船（ろ）			
	構成割合	扶養率	平均標準報酬月額	平均標準賞与額	構成割合	扶養率	平均標準報酬月額	平均標準賞与額
総数	100.0	0.708	372,305	625,968	100.0	1.050	430,271	105,652
1～4人	6.6	0.657	246,407	288,046	9.9	1.065	231,667	35,195
5～9	7.4	0.867	327,333	358,908	18.2	1.066	362,540	25,794
10～19	11.4	0.930	335,838	802,265	21.7	1.005	473,096	48,752
20～29	4.4	1.099	475,775	950,338	14.7	0.953	422,722	163,689
30～49	25.7	0.646	364,014	600,557	16.2	1.095	457,574	40,672
50～99	21.2	0.823	352,887	897,835	12.6	1.113	492,715	220,802
100～299	23.3	0.455	447,857	440,056	6.8	1.111	599,327	417,781
300～499	-	-	-	-	-	-	-	-
500～999	-	-	-	-	-	-	-	-
1,000人以上	-	-	-	-	-	-	-	-
疾病任継	.	.	.	.	.	.	.	.

（注1）平均標準賞与額は、平成28年10月1日現在の被保険者について、平成27年10月1日から平成28年9月30日の1年間に支払われた標準賞与額の平均を疾病任意継続被保険者を除いて算出している。

（注2）年齢階級については、平成28年10月1日現在の年齢階級である。

### 1 3. 被保険者数の推移について

まず、総人口に対する被保険者数の割合（以下、「被保険者割合」という。）の推移を男女計について年齢階級別に示したものが図8である。

被保険者割合は、平成20年から24年にかけては、30歳代後半から50歳代前半までは減少しており、その他の年齢階級では概ね増加している。また、平成24年から28年にかけては、40歳代前半から50歳代後半までは減少しており、その他の年齢階級では概ね増加している。

図8 年齢階級別にみた被保険者数（男女計）の総人口に対する割合の推移  
（各年10月1日現在）

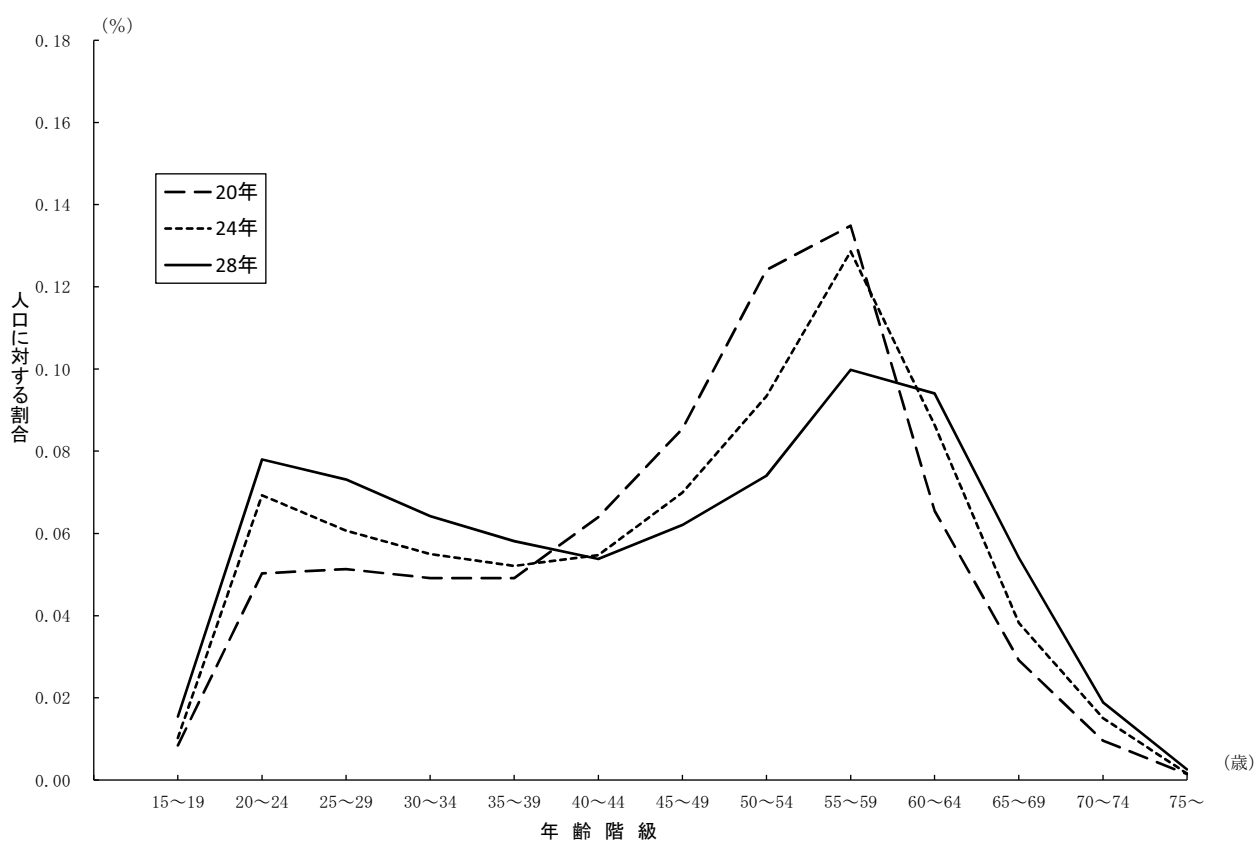

次に、男女別の被保険者割合の推移を年齢階級別に示したものが図9-1、9-2である。

男性については、平成20年から平成24年にかけては、男女計と同様に、30歳代後半から50歳代前半までは減少しており、その他の年齢階級では増加している。また、平成24年から28年にかけても、男女計と同様に、40歳代前半から50歳代後半までは減少しており、その他の年齢階級では増加している。

女性については、平成20年から平成24年にかけては、20歳代前半から40歳代前半までは増加しており、その他の年齢階級では減少している。また、平成24年から平成28年にかけては、20歳代前半から40歳代後半までは若干減少がみられるものの概ね増加しており、その他の年齢階級では、50歳代から60歳代前半に減少しているのを除いて概ね横ばいとなっている。

図9-1 年齢階級別にみた男性被保険者数の男性人口に対する割合の推移  
(各年10月1日現在)



図9-2 年齢階級別にみた女性被保険者数の女性人口に対する割合の推移  
(各年10月1日現在)





# 第 4 章 統 計 表

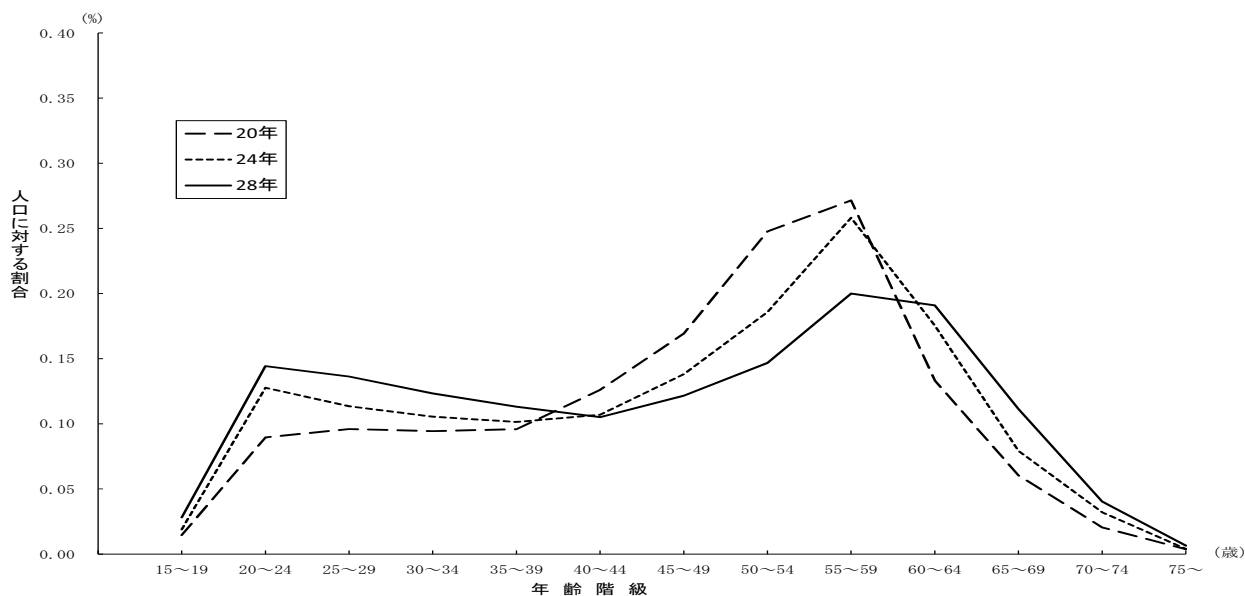
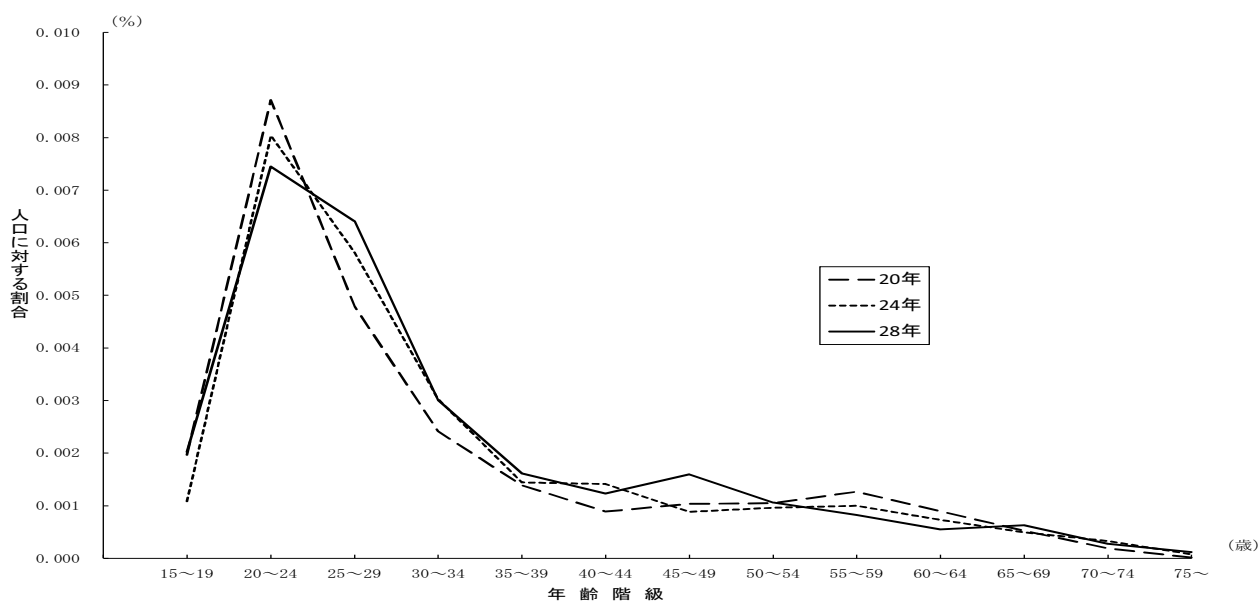

# 1. 全国健康保険協会管掌健康保険 （一般被保険者） （全数統計）



第1表 被保険者の年齢階級別・性別、被保険者数、被扶養者の性別、被扶養者数、扶養率、平均標準報酬月額、平均標準賞与額及び平均総報酬額

協会（一般）

被保険者の 年齢階級	被保険者数			被扶養者数			扶養率
	総数	男性	女性	総数	男性	女性	
	(人)	(人)	(人)	(人)	(人)	(人)	
総 数	22,119,954	13,456,473	8,663,481	15,482,002	5,285,048	10,196,954	0.700
15～19歳	167,708	93,179	74,529	4,528	1,188	3,340	0.027
20～24	1,423,057	692,769	730,288	115,415	36,206	79,209	0.081
25～29	2,103,809	1,143,709	960,100	551,199	190,210	360,989	0.262
30～34	2,307,202	1,398,646	908,556	1,539,259	569,754	969,505	0.667
35～39	2,537,796	1,603,997	933,799	2,513,291	958,691	1,554,600	0.990
40～44	2,965,597	1,868,137	1,097,460	3,235,439	1,232,199	2,003,240	1.091
45～49	2,717,670	1,637,890	1,079,780	2,675,139	1,005,629	1,669,510	0.984
50～54	2,272,153	1,318,510	953,643	1,736,964	626,683	1,110,281	0.764
55～59	2,114,170	1,267,809	846,361	1,231,296	372,808	858,488	0.582
60～64	1,899,217	1,275,400	623,817	1,022,898	196,508	826,390	0.539
65～69	1,215,242	873,576	341,666	666,392	79,129	587,263	0.548
70～74	393,279	280,810	112,469	189,237	15,965	173,272	0.481
75歳以上	3,054	2,041	1,013	945	78	867	0.309
(再掲)							
前期高齢者	1,611,575	1,156,427	455,148	856,574	95,172	761,402	0.532
70歳以上	396,333	282,851	113,482	190,182	16,043	174,139	0.480
70歳以上 現役並み所得者	110,731	86,204	24,527	54,159	4,706	49,453	0.489
介護(1号)	1,611,575	1,156,427	455,148	856,574	95,172	761,402	0.532
介護(2号)	11,968,807	7,367,746	4,601,061	9,901,736	3,433,827	6,467,909	0.827
介護(計)	13,580,382	8,524,173	5,056,209	10,758,310	3,528,999	7,229,311	0.792

被保険者の 年齢階級	平均標準報酬月額			平均標準賞与額			平均総報酬額		
	総数	男性	女性	総数	男性	女性	総数	男性	女性
	(円)	(円)	(円)	(円)	(円)	(円)	(円)	(円)	(円)
総 数	286,427	324,409	227,431	405,197	453,273	331,275	3,837,336	4,338,833	3,058,391
15～19歳	176,455	183,164	168,068	108,101	118,743	94,795	2,225,493	2,316,633	2,111,547
20～24	205,755	215,945	196,088	251,457	256,531	246,642	2,720,079	2,847,466	2,599,236
25～29	235,036	251,706	215,177	365,756	387,466	339,879	3,184,982	3,406,765	2,920,786
30～34	262,664	288,766	222,482	415,063	460,307	345,449	3,565,228	3,923,406	3,013,842
35～39	289,387	324,023	229,892	464,732	521,244	367,762	3,935,279	4,406,968	3,125,054
40～44	309,941	353,886	235,136	492,884	562,231	374,979	4,210,060	4,806,204	3,195,280
45～49	320,037	373,674	238,676	481,633	555,917	369,119	4,319,987	5,037,272	3,231,957
50～54	324,177	383,192	242,583	480,165	552,281	380,657	4,368,032	5,147,523	3,290,305
55～59	322,107	375,795	241,686	464,645	525,654	373,510	4,326,965	5,031,254	3,271,974
60～64	284,584	315,145	222,103	276,753	300,718	228,647	3,683,083	4,071,259	2,889,453
65～69	268,764	287,211	221,596	182,917	197,110	149,414	3,391,945	3,622,154	2,803,343
70～74	264,738	281,465	222,976	136,498	145,482	115,421	3,304,506	3,511,166	2,788,522
75歳以上	248,656	268,504	208,667	95,771	99,686	88,027	3,077,262	3,318,653	2,590,905
(再掲)									
前期高齢者	267,743	285,783	221,908	171,197	184,100	140,794	3,370,011	3,594,668	2,799,208
70歳以上	264,614	281,371	222,848	136,170	145,133	115,174	3,302,755	3,509,777	2,786,758
70歳以上 現役並み所得者	550,979	564,398	503,814	297,977	304,873	274,579	6,896,244	7,061,565	6,315,198
介護(1号)	267,743	285,783	221,908	171,197	184,100	140,794	3,370,011	3,594,668	2,799,208
介護(2号)	313,061	360,593	236,948	449,367	508,641	354,939	4,202,039	4,830,155	3,196,226
介護(計)	307,684	350,444	235,594	418,528	468,167	336,121	4,103,303	4,662,544	3,160,488

※1 平均標準賞与額は、平成28年10月1日現在の被保険者について、平成27年10月1日から平成28年9月30日の1年間に支払われた標準賞与額の平均を任意継続被保険者を除いて算出している。

※2 総報酬額は、標準報酬月額の12ヶ月分に標準賞与額（平成27年10月1日から平成28年9月30日の1年間に支払われたもの）を加えたものとしている。

※3 年齢階級については、平成28年10月1日現在の年齢階級である。

第2表 標準報酬月額別・被保険者の年齢

－総 数－

標準報酬月額	被保険者数	15～19歳	20～24	25～29	30～34	35～39	40～44	45～49	50～54
	(人)	(人)	(人)	(人)	(人)	(人)	(人)	(人)	(人)
総 数	22,119,954	167,708	1,423,057	2,103,809	2,307,202	2,537,796	2,965,597	2,717,670	2,272,153
円									
58,000	107,172	43	693	1,781	3,715	5,973	8,656	8,953	8,699
68,000	20,538	40	305	570	887	1,125	1,459	1,489	1,530
78,000	59,149	154	960	1,800	2,739	3,694	4,886	5,081	5,039
88,000	47,527	404	1,676	2,396	3,046	3,517	4,228	4,129	3,870
98,000	254,750	965	5,125	8,424	12,485	16,326	21,648	23,321	22,828
104,000	64,127	750	3,247	4,274	5,016	5,584	6,635	6,189	5,673
110,000	113,171	1,278	5,998	7,852	8,842	9,864	11,943	11,303	10,213
118,000	221,866	2,659	12,648	15,889	17,836	19,871	23,067	22,524	20,483
126,000	272,264	4,194	19,189	22,141	23,086	24,061	28,668	28,210	25,638
134,000	384,630	6,609	29,762	32,560	32,174	33,366	39,919	40,321	36,701
142,000	463,035	9,793	40,265	41,873	39,653	40,600	48,012	48,354	43,343
150,000	741,505	15,292	62,259	63,498	60,570	62,312	75,828	75,072	67,899
160,000	767,196	22,085	85,058	77,418	68,959	65,626	76,680	76,214	67,381
170,000	817,027	24,651	104,531	90,516	76,002	69,990	78,473	77,537	69,198
180,000	904,425	21,711	124,735	110,863	88,377	79,615	87,023	83,318	72,812
190,000	863,894	16,124	127,001	117,484	90,574	78,406	82,551	78,182	67,685
200,000	1,560,220	17,009	195,859	207,004	165,720	145,850	153,648	143,498	124,634
220,000	1,771,692	12,166	220,873	277,349	221,854	185,622	181,748	160,361	135,861
240,000	1,675,359	6,141	157,372	266,726	231,700	200,827	192,269	162,158	134,069
260,000	1,673,363	3,157	99,880	234,829	238,328	221,213	217,327	179,143	143,611
280,000	1,459,904	1,350	56,652	170,014	208,179	207,962	207,425	168,011	131,420
300,000	1,346,353	601	31,304	121,219	181,506	204,685	215,938	177,201	137,194
320,000	1,011,601	254	16,562	76,495	134,376	163,973	181,914	146,495	109,288
340,000	842,593	123	8,814	47,874	99,391	137,855	162,620	133,521	99,051
360,000	791,619	76	5,124	33,376	79,078	121,949	155,792	133,011	100,552
380,000	717,566	20	2,909	22,371	61,248	107,268	149,096	132,138	100,226
410,000	747,973	27	1,822	16,506	50,626	97,236	149,730	142,066	113,960
440,000	492,520	4	790	8,123	27,328	58,046	97,884	99,638	82,167
470,000	316,752	4	369	4,519	14,945	33,572	60,677	65,992	57,357
500,000	337,224	8	449	4,682	15,558	33,154	57,790	64,539	58,074
530,000	159,741	3	143	2,006	6,144	14,213	27,112	31,874	30,754
560,000	134,621	2	106	1,627	5,150	11,680	21,658	25,984	25,092
590,000	145,674	4	125	1,737	5,690	12,753	22,340	26,558	25,097
620,000	68,175	0	46	914	2,545	5,562	10,071	12,481	12,522
650,000	66,212	1	48	818	2,352	5,192	9,688	11,802	11,800
680,000	39,132	0	26	569	1,501	3,118	5,548	6,696	6,930
710,000	84,180	4	46	942	3,006	6,911	12,288	13,955	13,358
750,000	48,164	0	30	667	1,747	3,700	6,725	7,967	8,131
790,000	68,971	0	59	765	2,393	5,354	9,659	11,169	10,721
830,000	38,982	0	12	477	1,416	2,928	5,077	6,355	6,246
880,000	41,958	0	20	449	1,434	3,024	5,572	6,681	6,624
930,000	23,207	0	11	346	915	1,617	2,816	3,580	3,741
980,000	67,503	1	59	654	2,431	5,241	9,264	10,835	10,008
1,030,000	19,479	0	9	237	751	1,521	2,364	2,772	2,908
1,090,000	24,808	0	9	197	809	1,812	3,193	3,758	3,887
1,150,000	14,053	0	6	123	526	1,026	1,720	2,027	2,055
1,210,000	29,925	0	9	150	836	2,000	3,919	4,775	4,546
1,270,000	13,961	0	2	95	423	1,114	1,792	2,082	2,162
1,330,000	20,641	0	7	77	483	1,281	2,625	3,109	3,157
1,390,000	163,552	1	53	533	2,852	8,607	18,632	25,241	25,958
平均標準報酬 月額（円）	286,427	176,455	205,755	235,036	262,664	289,387	309,941	320,037	324,177
平均標準報酬 月額（円） （実報酬額ベース）	292,393	176,455	205,769	235,198	263,505	291,680	314,593	327,173	333,248

## 階級別・性別、被保険者数及び平均標準報酬月額

協会（一般）										
55～59	60～64	65～69	70～74	75歳以上	前期高齢者 (再掲)	70歳以上 (再掲)	70歳以上 現役並み 所得者 (再掲)	介護(1号) (再掲)	介護(2号) (再掲)	介護(計) (再掲)
(人) 2, 114, 170	(人) 1, 899, 217	(人) 1, 215, 242	(人) 393, 279	(人) 3, 054	(人) 1, 611, 575	(人) 396, 333	(人) 110, 731	(人) 1, 611, 575	(人) 11, 968, 807	(人) 13, 580, 382
9, 405	12, 275	23, 477	23, 153	349	46, 979	23, 502	0	46, 979	47, 988	94, 967
1, 694	2, 368	4, 879	4, 152	40	9, 071	4, 192	0	9, 071	8, 540	17, 611
5, 690	7, 323	12, 313	9, 367	103	21, 783	9, 470	0	21, 783	28, 019	49, 802
4, 423	5, 929	8, 619	5, 229	61	13, 909	5, 290	0	13, 909	22, 579	36, 488
25, 408	33, 212	50, 470	34, 137	401	85, 008	34, 538	0	85, 008	126, 417	211, 425
6, 311	8, 202	8, 555	3, 673	18	12, 246	3, 691	0	12, 246	33, 010	45, 256
11, 232	14, 716	14, 158	5, 726	46	19, 930	5, 772	0	19, 930	59, 407	79, 337
21, 778	28, 216	26, 522	10, 298	75	36, 895	10, 373	0	36, 895	116, 068	152, 963
27, 271	34, 522	27, 154	8, 075	55	35, 284	8, 130	0	35, 284	144, 309	179, 593
37, 254	47, 726	37, 211	10, 950	77	48, 238	11, 027	0	48, 238	201, 921	250, 159
44, 162	55, 747	40, 659	10, 517	57	51, 233	10, 574	0	51, 233	239, 618	290, 851
69, 045	88, 627	74, 730	26, 166	207	101, 103	26, 373	0	101, 103	376, 471	477, 574
67, 544	86, 562	59, 577	14, 027	65	73, 669	14, 092	0	73, 669	374, 381	448, 050
67, 274	87, 845	57, 871	13, 074	65	71, 010	13, 139	0	71, 010	380, 327	451, 337
70, 260	93, 512	58, 852	13, 291	56	72, 199	13, 347	0	72, 199	406, 925	479, 124
65, 844	82, 368	48, 103	9, 517	55	57, 675	9, 572	0	57, 675	376, 630	434, 305
120, 787	153, 224	101, 438	31, 302	247	132, 987	31, 549	0	132, 987	695, 791	828, 778
128, 200	152, 682	78, 856	16, 043	77	94, 976	16, 120	0	94, 976	758, 852	853, 828
123, 724	125, 387	61, 734	13, 186	66	74, 986	13, 252	0	74, 986	737, 607	812, 593
131, 774	117, 725	66, 027	20, 210	139	86, 376	20, 349	0	86, 376	789, 580	875, 956
118, 842	108, 841	66, 358	14, 771	79	81, 208	14, 850	14, 174	81, 208	734, 539	815, 747
122, 688	83, 217	51, 154	19, 495	151	70, 800	19, 646	19, 332	70, 800	736, 238	807, 038
94, 297	54, 480	26, 193	7, 236	38	33, 467	7, 274	7, 201	33, 467	586, 474	619, 941
83, 757	42, 976	20, 968	5, 614	29	26, 611	5, 643	5, 605	26, 611	521, 925	548, 536
85, 367	44, 425	24, 586	8, 217	66	32, 869	8, 283	8, 237	32, 869	519, 147	552, 016
83, 689	37, 904	16, 137	4, 536	24	20, 697	4, 560	4, 542	20, 697	503, 053	523, 750
98, 284	48, 885	21, 578	7, 197	56	28, 831	7, 253	7, 216	28, 831	552, 925	581, 756
71, 884	31, 757	11, 622	3, 246	31	14, 899	3, 277	3, 264	14, 899	383, 330	398, 229
50, 519	20, 762	6, 588	1, 440	8	8, 036	1, 448	1, 445	8, 036	255, 307	263, 343
53, 773	30, 890	13, 347	4, 915	45	18, 307	4, 960	4, 946	18, 307	265, 066	283, 373
28, 417	13, 438	4, 558	1, 073	6	5, 637	1, 079	1, 077	5, 637	131, 595	137, 232
23, 772	13, 037	5, 072	1, 425	16	6, 513	1, 441	1, 440	6, 513	109, 543	116, 056
24, 153	16, 607	7, 990	2, 600	20	10, 610	2, 620	2, 618	10, 610	114, 755	125, 365
12, 477	7, 652	3, 168	730	7	3, 905	737	737	3, 905	55, 203	59, 108
11, 659	8, 024	3, 743	1, 080	5	4, 828	1, 085	1, 084	4, 828	52, 973	57, 801
7, 236	4, 860	2, 138	504	6	2, 648	510	510	2, 648	31, 270	33, 918
13, 564	11, 225	6, 659	2, 212	10	8, 881	2, 222	2, 222	8, 881	64, 390	73, 271
8, 094	6, 576	3, 467	1, 055	5	4, 527	1, 060	1, 059	4, 527	37, 493	42, 020
10, 902	9, 443	6, 238	2, 237	31	8, 506	2, 268	2, 264	8, 506	51, 894	60, 400
6, 428	5, 685	3, 252	1, 102	4	4, 358	1, 106	1, 106	4, 358	29, 791	34, 149
6, 814	5, 974	3, 944	1, 411	11	5, 366	1, 422	1, 422	5, 366	31, 665	37, 031
3, 878	3, 410	2, 180	710	3	2, 893	713	713	2, 893	17, 425	20, 318
9, 622	9, 120	7, 144	3, 094	30	10, 268	3, 124	3, 124	10, 268	48, 849	59, 117
3, 155	3, 079	1, 951	726	6	2, 683	732	732	2, 683	14, 278	16, 961
3, 807	3, 627	2, 684	1, 019	6	3, 709	1, 025	1, 023	3, 709	18, 272	21, 981
2, 356	2, 208	1, 471	533	2	2, 006	535	535	2, 006	10, 366	12, 372
4, 507	4, 243	3, 508	1, 414	18	4, 940	1, 432	1, 431	4, 940	21, 990	26, 930
2, 155	2, 023	1, 543	567	3	2, 113	570	570	2, 113	10, 214	12, 327
3, 228	2, 981	2, 657	1, 028	8	3, 693	1, 036	1, 035	3, 693	15, 100	18, 793
25, 766	23, 700	22, 139	9, 999	71	32, 209	10, 070	10, 067	32, 209	119, 297	151, 506
322, 107	284, 584	268, 764	264, 738	248, 656	267, 743	264, 614	550, 979	267, 743	313, 061	307, 684
331, 999	294, 722	285, 102	290, 023	273, 359	286, 281	289, 895	643, 383	286, 281	320, 913	316, 803

第2表(続) 標準報酬月額別・被保険者の<sup>1</sup>

－男 性－

標準報酬月額	被保険者数	15～19歳	20～24	25～29	30～34	35～39	40～44	45～49	50～54
	(人)	(人)	(人)	(人)	(人)	(人)	(人)	(人)	(人)
総 数	13,456,473	93,179	692,769	1,143,709	1,398,646	1,603,997	1,868,137	1,637,890	1,318,510
円									
58,000	70,209	31	391	1,078	2,515	4,204	6,027	5,954	5,630
68,000	11,529	22	157	262	445	565	718	757	753
78,000	28,259	74	473	820	1,267	1,636	2,130	2,102	2,041
88,000	19,645	202	723	908	982	1,104	1,385	1,308	1,243
98,000	150,053	487	2,577	4,306	6,432	8,754	11,572	12,932	12,601
104,000	20,631	352	1,367	1,335	1,196	1,172	1,259	1,195	1,148
110,000	33,538	593	2,212	2,329	1,907	1,832	2,005	1,925	1,875
118,000	68,807	1,097	4,679	4,869	4,098	4,015	4,297	4,252	4,049
126,000	71,008	1,635	6,863	6,427	4,689	3,849	3,844	3,619	3,594
134,000	107,425	2,621	10,608	9,812	7,323	6,238	6,164	5,850	5,887
142,000	130,293	3,903	13,882	12,815	9,289	7,484	7,447	6,850	6,611
150,000	266,976	6,782	22,599	21,763	18,309	16,895	18,320	17,105	16,294
160,000	252,271	10,690	29,673	25,341	19,389	15,504	15,088	13,618	13,146
170,000	290,361	13,280	38,049	31,598	23,808	18,612	17,922	15,971	15,219
180,000	360,545	12,533	50,295	43,456	32,375	25,895	24,521	21,280	19,850
190,000	355,961	9,772	54,096	47,707	35,375	27,253	25,080	21,537	19,453
200,000	756,050	11,159	94,341	97,357	77,762	63,808	61,206	53,355	47,269
220,000	919,670	8,524	116,901	144,993	116,777	91,169	81,638	65,822	54,776
240,000	983,507	4,678	92,855	158,616	141,520	117,493	105,141	81,572	65,233
260,000	1,093,533	2,597	64,175	153,949	163,340	147,602	137,369	106,326	81,140
280,000	1,038,724	1,143	37,596	117,742	153,389	152,429	146,236	112,284	83,235
300,000	994,568	518	21,485	87,230	140,643	158,324	162,236	126,433	93,404
320,000	787,955	225	11,433	55,474	108,001	133,304	145,167	112,620	79,770
340,000	676,450	115	6,113	34,826	81,187	115,330	135,139	107,141	75,261
360,000	647,895	75	3,700	25,053	65,887	104,349	131,973	109,344	79,082
380,000	601,693	19	2,126	16,917	51,568	93,496	129,811	111,673	81,165
410,000	627,311	25	1,456	12,831	43,037	84,829	130,667	120,491	92,916
440,000	424,510	4	639	6,429	23,605	51,590	87,293	86,959	69,362
470,000	277,762	3	299	3,528	12,893	30,128	54,714	58,651	49,677
500,000	283,487	7	340	3,624	13,050	28,820	50,376	55,457	48,534
530,000	142,332	3	115	1,547	5,263	12,774	24,779	28,764	27,335
560,000	118,971	1	83	1,246	4,422	10,459	19,698	23,364	22,209
590,000	124,288	3	96	1,358	4,798	11,216	19,677	23,186	21,607
620,000	60,505	0	42	677	2,144	4,905	9,060	11,221	11,252
650,000	58,224	1	44	625	2,003	4,640	8,683	10,516	10,449
680,000	34,863	0	22	417	1,234	2,721	5,001	6,067	6,278
710,000	70,901	3	36	732	2,551	6,000	10,707	11,969	11,270
750,000	42,157	0	22	497	1,446	3,224	5,954	7,027	7,185
790,000	57,325	0	48	593	1,967	4,507	8,271	9,453	8,942
830,000	34,128	0	11	377	1,175	2,521	4,474	5,565	5,504
880,000	35,962	0	18	342	1,191	2,585	4,838	5,776	5,717
930,000	20,313	0	10	272	730	1,355	2,460	3,162	3,279
980,000	55,415	1	48	503	2,007	4,387	7,836	8,992	8,138
1,030,000	17,010	0	7	197	608	1,274	2,011	2,373	2,557
1,090,000	21,362	0	6	158	694	1,534	2,737	3,233	3,355
1,150,000	12,223	0	5	99	439	845	1,458	1,737	1,790
1,210,000	25,553	0	8	125	693	1,716	3,409	4,109	3,858
1,270,000	12,310	0	1	72	363	945	1,547	1,814	1,903
1,330,000	17,817	0	6	62	414	1,131	2,278	2,720	2,713
1,390,000	144,188	1	38	415	2,446	7,575	16,514	22,459	22,951
平均標準報酬 月額(円)	324,409	183,164	215,945	251,706	288,766	324,023	353,886	373,674	383,192
平均標準報酬 月額(円) (実報酬額ベース)	333,214	183,163	215,973	251,943	289,981	327,291	360,599	384,444	397,302



年齢階級別・性別、被保険者数及び平均標準報酬月額

協会（一般）										
55～59	60～64	65～69	70～74	75歳以上	前期高齢者 (再掲)	70歳以上 (再掲)	70歳以上 現役並み 所得者 (再掲)	介護(1号) (再掲)	介護(2号) (再掲)	介護(計) (再掲)
(人) 1,267,809	(人) 1,275,400	(人) 873,576	(人) 280,810	(人) 2,041	(人) 1,156,427	(人) 282,851	(人) 86,204	(人) 1,156,427	(人) 7,367,746	(人) 8,524,173
5,733	7,736	15,562	15,138	210	30,910	15,348	0	30,910	31,080	61,990
792	1,311	3,077	2,643	27	5,747	2,670	0	5,747	4,331	10,078
2,200	3,261	6,846	5,360	49	12,255	5,409	0	12,255	11,734	23,989
1,415	2,498	4,740	3,106	31	7,877	3,137	0	7,877	7,849	15,726
13,925	19,668	33,297	23,234	268	56,799	23,502	0	56,799	70,698	127,497
1,399	2,986	4,798	2,413	11	7,222	2,424	0	7,222	7,987	15,209
2,334	5,200	7,664	3,634	28	11,326	3,662	0	11,326	13,339	24,665
5,027	10,635	15,052	6,686	51	21,789	6,737	0	21,789	28,260	50,049
4,982	11,936	14,565	4,972	33	19,570	5,005	0	19,570	27,975	47,545
7,478	17,732	20,669	6,998	45	27,712	7,043	0	27,712	43,111	70,823
9,505	22,382	23,458	6,634	33	30,125	6,667	0	30,125	52,795	82,920
20,572	43,309	47,124	17,761	143	65,028	17,904	0	65,028	115,600	180,628
17,964	43,479	38,732	9,603	44	48,379	9,647	0	48,379	103,295	151,674
19,825	47,820	38,991	9,225	41	48,257	9,266	0	48,257	116,757	165,014
24,393	55,309	41,151	9,454	33	50,638	9,487	0	50,638	145,353	195,991
24,081	50,532	34,112	6,925	38	41,075	6,963	0	41,075	140,683	181,758
53,831	100,299	73,148	22,346	169	95,663	22,515	0	95,663	315,960	411,623
61,150	105,188	60,328	12,348	56	72,732	12,404	0	72,732	368,574	441,306
67,152	90,502	48,393	10,306	46	58,745	10,352	0	58,745	409,600	468,345
79,712	89,348	52,449	15,424	102	67,975	15,526	0	67,975	493,895	561,870
78,702	86,492	57,002	12,414	60	69,476	12,474	11,895	69,476	506,949	576,425
85,045	64,836	39,766	14,536	112	54,414	14,648	14,437	54,414	531,954	586,368
69,765	44,270	21,962	5,928	36	27,926	5,964	5,902	27,926	451,592	479,518
64,081	35,370	17,414	4,451	22	21,887	4,473	4,445	21,887	416,992	438,879
66,825	36,395	19,234	5,942	36	25,212	5,978	5,946	25,212	423,619	448,831
67,595	31,511	12,540	3,261	11	15,812	3,272	3,259	15,812	421,755	437,567
79,437	40,063	16,496	5,023	40	21,559	5,063	5,042	21,559	463,574	485,133
60,102	26,722	9,395	2,389	21	11,805	2,410	2,402	11,805	330,438	342,243
43,461	17,830	5,482	1,091	5	6,578	1,096	1,093	6,578	224,333	230,911
44,657	24,988	10,105	3,501	28	13,634	3,529	3,519	13,634	224,012	237,646
25,186	11,906	3,826	830	4	4,660	834	833	4,660	117,970	122,630
21,009	11,243	4,148	1,075	14	5,237	1,089	1,088	5,237	97,523	102,760
20,586	13,659	6,215	1,873	14	8,102	1,887	1,886	8,102	98,715	106,817
11,137	6,803	2,693	568	3	3,264	571	571	3,264	49,473	52,737
10,379	6,969	3,090	822	3	3,915	825	824	3,915	46,996	50,911
6,503	4,369	1,850	396	5	2,251	401	401	2,251	28,218	30,469
11,376	9,337	5,242	1,672	6	6,920	1,678	1,678	6,920	54,659	61,579
7,208	5,801	2,961	828	4	3,793	832	831	3,793	33,175	36,968
9,054	7,842	4,935	1,688	25	6,648	1,713	1,711	6,648	43,562	50,210
5,688	5,114	2,787	908	4	3,699	912	912	3,699	26,345	30,044
5,878	5,189	3,294	1,126	8	4,428	1,134	1,134	4,428	27,398	31,826
3,453	3,084	1,903	603	2	2,508	605	605	2,508	15,438	17,946
7,888	7,469	5,674	2,450	22	8,146	2,472	2,472	8,146	40,323	48,469
2,814	2,788	1,739	636	6	2,381	642	642	2,381	12,543	14,924
3,286	3,216	2,276	863	4	3,143	867	865	3,143	15,827	18,970
2,070	2,001	1,317	461	1	1,779	462	462	1,779	9,056	10,835
3,834	3,638	2,971	1,176	16	4,163	1,192	1,192	4,163	18,848	23,011
1,911	1,870	1,377	504	3	1,884	507	507	1,884	9,045	10,929
2,784	2,582	2,261	860	6	3,127	866	865	3,127	13,077	16,204
22,625	20,912	19,465	8,725	62	28,252	8,787	8,785	28,252	105,461	133,713
375,795	315,145	287,211	281,465	268,504	285,783	281,371	564,398	285,783	360,593	350,444
390,477	328,534	307,523	313,368	303,932	308,936	313,300	670,792	308,936	372,059	363,495

第2表(続) 標準報酬月額別・被保険者の<sup>1</sup>

ー女性ー

標準報酬月額	被保険者数	15～19歳	20～24	25～29	30～34	35～39	40～44	45～49	50～54
	(人)	(人)	(人)	(人)	(人)	(人)	(人)	(人)	(人)
総数	8,663,481	74,529	730,288	960,100	908,556	933,799	1,097,460	1,079,780	953,643
円									
58,000	36,963	12	302	703	1,200	1,769	2,629	2,999	3,069
68,000	9,009	18	148	308	442	560	741	732	777
78,000	30,890	80	487	980	1,472	2,058	2,756	2,979	2,998
88,000	27,882	202	953	1,488	2,064	2,413	2,843	2,821	2,627
98,000	104,697	478	2,548	4,118	6,053	7,572	10,076	10,389	10,227
104,000	43,496	398	1,880	2,939	3,820	4,412	5,376	4,994	4,525
110,000	79,633	685	3,786	5,523	6,935	8,032	9,938	9,378	8,338
118,000	153,059	1,562	7,969	11,020	13,738	15,856	18,770	18,272	16,434
126,000	201,256	2,559	12,326	15,714	18,397	20,212	24,824	24,591	22,044
134,000	277,205	3,988	19,154	22,748	24,851	27,128	33,755	34,471	30,814
142,000	332,742	5,890	26,383	29,058	30,364	33,116	40,565	41,504	36,732
150,000	474,529	8,510	39,660	41,735	42,261	45,417	57,508	57,967	51,605
160,000	514,925	11,395	55,385	52,077	49,570	50,122	61,592	62,596	54,235
170,000	526,666	11,371	66,482	58,918	52,194	51,378	60,551	61,566	53,979
180,000	543,880	9,178	74,440	67,407	56,002	53,720	62,502	62,038	52,962
190,000	507,933	6,352	72,905	69,777	55,199	51,153	57,471	56,645	48,232
200,000	804,170	5,850	101,518	109,647	87,958	82,042	92,442	90,143	77,365
220,000	852,022	3,642	103,972	132,356	105,077	94,453	100,110	94,539	81,085
240,000	691,852	1,463	64,517	108,110	90,180	83,334	87,128	80,586	68,836
260,000	579,830	560	35,705	80,880	74,988	73,611	79,958	72,817	62,471
280,000	421,180	207	19,056	52,272	54,790	55,533	61,189	55,727	48,185
300,000	351,785	83	9,819	33,989	40,863	46,361	53,702	50,768	43,790
320,000	223,646	29	5,129	21,021	26,375	30,669	36,747	33,875	29,518
340,000	166,143	8	2,701	13,048	18,204	22,525	27,481	26,380	23,790
360,000	143,724	1	1,424	8,323	13,191	17,600	23,819	23,667	21,470
380,000	115,873	1	783	5,454	9,680	13,772	19,285	20,465	19,061
410,000	120,662	2	366	3,675	7,589	12,407	19,063	21,575	21,044
440,000	68,010	0	151	1,694	3,723	6,456	10,591	12,679	12,805
470,000	38,990	1	70	991	2,052	3,444	5,963	7,341	7,680
500,000	53,737	1	109	1,058	2,508	4,334	7,414	9,082	9,540
530,000	17,409	0	28	459	881	1,439	2,333	3,110	3,419
560,000	15,650	1	23	381	728	1,221	1,960	2,620	2,883
590,000	21,386	1	29	379	892	1,537	2,663	3,372	3,490
620,000	7,670	0	4	237	401	657	1,011	1,260	1,270
650,000	7,988	0	4	193	349	552	1,005	1,286	1,351
680,000	4,269	0	4	152	267	397	547	629	652
710,000	13,279	1	10	210	455	911	1,581	1,986	2,088
750,000	6,007	0	8	170	301	476	771	940	946
790,000	11,646	0	11	172	426	847	1,388	1,716	1,779
830,000	4,854	0	1	100	241	407	603	790	742
880,000	5,996	0	2	107	243	439	734	905	907
930,000	2,894	0	1	74	185	262	356	418	462
980,000	12,088	0	11	151	424	854	1,428	1,843	1,870
1,030,000	2,469	0	2	40	143	247	353	399	351
1,090,000	3,446	0	3	39	115	278	456	525	532
1,150,000	1,830	0	1	24	87	181	262	290	265
1,210,000	4,372	0	1	25	143	284	510	666	688
1,270,000	1,651	0	1	23	60	169	245	268	259
1,330,000	2,824	0	1	15	69	150	347	389	444
1,390,000	19,364	0	15	118	406	1,032	2,118	2,782	3,007
平均標準報酬 月額(円)	227,431	168,068	196,088	215,177	222,482	229,892	235,136	238,676	242,583
平均標準報酬 月額(円) (実報酬額ベース)	228,987	168,068	196,089	215,250	222,747	230,511	236,282	240,301	244,686

年齢階級別・性別、被保険者数及び平均標準報酬月額

協会（一般）										
55～59	60～64	65～69	70～74	75歳以上	前期高齢者 (再掲)	70歳以上 (再掲)	70歳以上 現役並み 所得者 (再掲)	介護(1号) (再掲)	介護(2号) (再掲)	介護(計) (再掲)
(人) 846,361	(人) 623,817	(人) 341,666	(人) 112,469	(人) 1,013	(人) 455,148	(人) 113,482	(人) 24,527	(人) 455,148	(人) 4,601,061	(人) 5,056,209
3,672	4,539	7,915	8,015	139	16,069	8,154	0	16,069	16,908	32,977
902	1,057	1,802	1,509	13	3,324	1,522	0	3,324	4,209	7,533
3,490	4,062	5,467	4,007	54	9,528	4,061	0	9,528	16,285	25,813
3,008	3,431	3,879	2,123	30	6,032	2,153	0	6,032	14,730	20,762
11,483	13,544	17,173	10,903	133	28,209	11,036	0	28,209	55,719	83,928
4,912	5,216	3,757	1,260	7	5,024	1,267	0	5,024	25,023	30,047
8,898	9,516	6,494	2,092	18	8,604	2,110	0	8,604	46,068	54,672
16,751	17,581	11,470	3,612	24	15,106	3,636	0	15,106	87,808	102,914
22,289	22,586	12,589	3,103	22	15,714	3,125	0	15,714	116,334	132,048
29,776	29,994	16,542	3,952	32	20,526	3,984	0	20,526	158,810	179,336
34,657	33,365	17,201	3,883	24	21,108	3,907	0	21,108	186,823	207,931
48,473	45,318	27,606	8,405	64	36,075	8,469	0	36,075	260,871	296,946
49,580	43,083	20,845	4,424	21	25,290	4,445	0	25,290	271,086	296,376
47,449	40,025	18,880	3,849	24	22,753	3,873	0	22,753	263,570	286,323
45,867	38,203	17,701	3,837	23	21,561	3,860	0	21,561	261,572	283,133
41,763	31,836	13,991	2,592	17	16,600	2,609	0	16,600	235,947	252,547
66,956	52,925	28,290	8,956	78	37,324	9,034	0	37,324	379,831	417,155
67,050	47,494	18,528	3,695	21	22,244	3,716	0	22,244	390,278	412,522
56,572	34,885	13,341	2,880	20	16,241	2,900	0	16,241	328,007	344,248
52,062	28,377	13,578	4,786	37	18,401	4,823	0	18,401	295,685	314,086
40,140	22,349	9,356	2,357	19	11,732	2,376	2,279	11,732	227,590	239,322
37,643	18,381	11,388	4,959	39	16,386	4,998	4,895	16,386	204,284	220,670
24,532	10,210	4,231	1,308	2	5,541	1,310	1,299	5,541	134,882	140,423
19,676	7,606	3,554	1,163	7	4,724	1,170	1,160	4,724	104,933	109,657
18,542	8,030	5,352	2,275	30	7,657	2,305	2,291	7,657	95,528	103,185
16,094	6,393	3,597	1,275	13	4,885	1,288	1,283	4,885	81,298	86,183
18,847	8,822	5,082	2,174	16	7,272	2,190	2,174	7,272	89,351	96,623
11,782	5,035	2,227	857	10	3,094	867	862	3,094	52,892	55,986
7,058	2,932	1,106	349	3	1,458	352	352	1,458	30,974	32,432
9,116	5,902	3,242	1,414	17	4,673	1,431	1,427	4,673	41,054	45,727
3,231	1,532	732	243	2	977	245	244	977	13,625	14,602
2,763	1,794	924	350	2	1,276	352	352	1,276	12,020	13,296
3,567	2,948	1,775	727	6	2,508	733	732	2,508	16,040	18,548
1,340	849	475	162	4	641	166	166	641	5,730	6,371
1,280	1,055	653	258	2	913	260	260	913	5,977	6,890
733	491	288	108	1	397	109	109	397	3,052	3,449
2,188	1,888	1,417	540	4	1,961	544	544	1,961	9,731	11,692
886	775	506	227	1	734	228	228	734	4,318	5,052
1,848	1,601	1,303	549	6	1,858	555	553	1,858	8,332	10,190
740	571	465	194	0	659	194	194	659	3,446	4,105
936	785	650	285	3	938	288	288	938	4,267	5,205
425	326	277	107	1	385	108	108	385	1,987	2,372
1,734	1,651	1,470	644	8	2,122	652	652	2,122	8,526	10,648
341	291	212	90	0	302	90	90	302	1,735	2,037
521	411	408	156	2	566	158	158	566	2,445	3,011
286	207	154	72	1	227	73	73	227	1,310	1,537
673	605	537	238	2	777	240	239	777	3,142	3,919
244	153	166	63	0	229	63	63	229	1,169	1,398
444	399	396	168	2	566	170	170	566	2,023	2,589
3,141	2,788	2,674	1,274	9	3,957	1,283	1,282	3,957	13,836	17,793
241,686	222,103	221,596	222,976	208,667	221,908	222,848	503,814	221,908	236,948	235,594
244,403	225,592	227,778	231,736	211,758	228,721	231,558	547,050	228,721	239,012	238,085

第3表 標準賞与額階級別・被保険者の年齢階級別

－総 数－

標準賞与額階級	被保険者数	15～19歳	20～24	25～29	30～34	35～39	40～44	45～49	50～54
総 数	(人) 22, 119, 954	(人) 167, 708	(人) 1, 423, 057	(人) 2, 103, 809	(人) 2, 307, 202	(人) 2, 537, 796	(人) 2, 965, 597	(人) 2, 717, 670	(人) 2, 272, 153
0 円 任意継続分（再掲）	8, 412, 740 271, 782	64, 886 107	498, 555 2, 474	682, 375 6, 908	744, 087 10, 045	818, 683 11, 414	992, 887 12, 719	971, 970 11, 735	835, 214 10, 679
1, 000 ～ 99, 000	1, 667, 660	57, 925	201, 439	165, 295	153, 750	149, 248	168, 302	164, 266	144, 852
100, 000 ～ 199, 000	1, 439, 037	15, 583	139, 969	150, 212	148, 353	148, 755	167, 687	159, 505	137, 240
200, 000 ～ 299, 000	1, 249, 748	7, 318	93, 679	132, 044	138, 712	141, 513	158, 643	146, 415	123, 750
300, 000 ～ 399, 000	1, 202, 022	6, 368	94, 952	136, 429	141, 447	144, 380	159, 400	143, 873	118, 415
400, 000 ～ 499, 000	1, 142, 586	4, 937	86, 456	138, 069	141, 886	143, 858	156, 668	137, 064	110, 985
500, 000 ～ 599, 000	1, 059, 973	3, 948	75, 954	127, 701	136, 474	140, 699	150, 473	130, 237	104, 274
600, 000 ～ 699, 000	983, 112	3, 031	68, 819	123, 068	129, 624	136, 118	145, 800	121, 348	95, 813
700, 000 ～ 799, 000	869, 094	1, 798	58, 236	113, 035	118, 126	125, 361	131, 312	107, 047	84, 026
800, 000 ～ 899, 000	763, 125	936	43, 021	99, 790	106, 000	114, 308	119, 780	96, 197	74, 940
900, 000 ～ 999, 000	624, 655	420	25, 739	74, 563	86, 853	97, 326	105, 157	83, 319	63, 302
1, 000, 000 ～ 1, 099, 000	523, 454	259	15, 372	49, 923	68, 465	82, 676	93, 134	75, 161	57, 296
1, 100, 000 ～ 1, 199, 000	395, 119	127	8, 061	32, 500	48, 612	63, 606	74, 685	60, 264	47, 458
1, 200, 000 ～ 1, 299, 000	322, 964	74	4, 763	22, 740	35, 677	51, 053	63, 116	51, 554	40, 676
1, 300, 000 ～ 1, 399, 000	252, 677	25	3, 489	17, 511	25, 369	37, 326	50, 437	42, 578	33, 975
1, 400, 000 ～ 1, 499, 000	208, 194	22	1, 554	13, 210	19, 538	29, 077	42, 199	36, 504	28, 976
1, 500, 000 ～ 1, 599, 000	170, 908	14	1, 042	8, 490	15, 541	22, 466	33, 423	31, 260	25, 269
1, 600, 000 ～ 1, 699, 000	135, 134	24	551	4, 897	11, 199	17, 329	26, 609	25, 440	21, 369
1, 700, 000 ～ 1, 799, 000	107, 175	4	345	2, 870	8, 611	13, 415	20, 862	20, 503	17, 816
1, 800, 000 ～ 1, 899, 000	89, 444	0	207	1, 971	6, 215	11, 177	16, 887	17, 258	15, 468
1, 900, 000 ～ 1, 999, 000	69, 501	0	149	1, 380	4, 219	8, 576	13, 220	13, 321	12, 410
2, 000, 000 ～ 2, 199, 000	115, 837	5	244	2, 058	6, 041	12, 909	21, 555	21, 788	20, 280
2, 200, 000 ～ 2, 399, 000	73, 136	2	176	1, 112	3, 454	7, 590	14, 032	14, 624	13, 199
2, 400, 000 ～ 2, 599, 000	53, 572	0	93	758	2, 476	4, 979	9, 833	10, 817	9, 857
2, 600, 000 ～ 2, 799, 000	37, 703	0	50	396	1, 481	3, 402	6, 525	7, 880	7, 429
2, 800, 000 ～ 2, 999, 000	27, 134	1	29	268	995	2, 401	4, 553	5, 386	5, 453
3, 000, 000 ～ 3, 199, 000	25, 280	0	18	252	889	2, 161	4, 116	4, 593	4, 642
3, 200, 000 ～ 3, 399, 000	15, 446	0	9	149	510	1, 254	2, 494	2, 986	2, 957
3, 400, 000 ～ 3, 599, 000	12, 702	0	10	136	405	1, 020	1, 979	2, 467	2, 363
3, 600, 000 ～ 3, 799, 000	9, 307	0	10	74	303	692	1, 449	1, 789	1, 738
3, 800, 000 ～ 3, 999, 000	7, 270	0	4	55	225	556	1, 191	1, 414	1, 346
4, 000, 000 ～ 4, 199, 000	8, 383	0	7	59	217	580	1, 196	1, 597	1, 540
4, 200, 000 ～ 4, 399, 000	5, 101	0	7	32	148	314	738	967	1, 090
4, 400, 000 ～ 4, 599, 000	4, 983	0	20	59	136	346	655	846	945
4, 600, 000 ～ 4, 799, 000	3, 220	0	3	42	96	202	400	584	618
4, 800, 000 ～ 4, 999, 000	3, 078	0	1	46	84	209	353	490	577
5, 000, 000 ～ 5, 199, 000	4, 480	0	4	47	144	325	542	682	760
5, 200, 000 ～ 5, 399, 000	2, 505	0	4	39	81	154	305	404	486
5, 400, 000 ～ 5, 599, 000	9, 804	0	8	50	265	696	1, 291	1, 390	1, 483
5, 600, 000 ～	12, 691	1	8	104	494	1, 056	1, 709	1, 882	1, 866
平均標準賞与額（円）	400, 219	108, 032	251, 020	364, 555	413, 256	462, 642	490, 770	479, 553	477, 908
平均標準賞与額（円） （任意継続分を除く）	405, 197	108, 101	251, 457	365, 756	415, 063	464, 732	492, 884	481, 633	480, 165

※1 標準賞与額は、平成28年10月1日現在の被保険者について、平成27年10月1日から平成28年9月30日までの1年間に支払われたものとして

※2 年齢階級については、平成28年10月1日現在の年齢階級である。

・性別、被保険者数及び平均標準賞与額

協会（一般）

55～59	60～64	65～69	70～74	75歳以上	前期高齢者 (再掲)	70歳以上 (再掲)	70歳以上 現役並み 所得者 (再掲)	介護(1号) (再掲)	介護(2号) (再掲)	介護(計) (再掲)
(人) 2, 114, 170	(人) 1, 899, 217	(人) 1, 215, 242	(人) 393, 279	(人) 3, 054	(人) 1, 611, 575	(人) 396, 333	(人) 110, 731	(人) 1, 611, 575	(人) 11, 968, 807	(人) 13, 580, 382
799, 204 13, 471	920, 663 59, 541	783, 281 107, 147	298, 375 25, 466	2, 560 76	1, 084, 216 132, 689	300, 935 25, 542	84, 742 4, 993	1, 084, 216 132, 689	4, 519, 938 108, 145	5, 604, 154 240, 834
147, 731 133, 547 116, 889 109, 088 101, 306	179, 667 148, 090 124, 243 97, 658 83, 185	110, 697 73, 495 54, 672 41, 607 31, 708	24, 368 16, 516 11, 792 8, 372 6, 438	120 85 78 33 26	135, 185 90, 096 66, 542 50, 012 38, 172	24, 488 16, 601 11, 870 8, 405 6, 464	1, 285 2, 028 1, 987 1, 839 1, 719	135, 185 90, 096 66, 542 50, 012 38, 172	804, 818 746, 069 669, 940 628, 434 589, 208	940, 003 836, 165 736, 482 678, 446 627, 380
93, 034 83, 515 72, 291 64, 653 54, 745	68, 557 53, 910 41, 937 31, 089 24, 299	23, 704 18, 084 13, 453 10, 316 7, 512	4, 888 3, 962 2, 463 2, 092 1, 412	30 20 9 3 8	28, 622 22, 066 15, 925 12, 411 8, 932	4, 918 3, 982 2, 472 2, 095 1, 420	1, 785 1, 714 1, 144 1, 119 795	28, 622 22, 066 15, 925 12, 411 8, 932	546, 575 500, 386 436, 613 386, 659 330, 822	575, 197 522, 452 452, 538 399, 070 339, 754
50, 373 40, 301 35, 661 28, 938 25, 603	21, 049 14, 363 12, 613 9, 495 8, 406	7, 704 4, 314 4, 044 2, 906 2, 521	2, 031 822 988 626 581	11 6 5 2 3	9, 746 5, 142 5, 037 3, 534 3, 105	2, 042 828 993 628 584	1, 430 577 746 488 478	9, 746 5, 142 5, 037 3, 534 3, 105	297, 013 237, 071 203, 620 165, 423 141, 688	306, 759 242, 213 208, 657 168, 957 144, 793
22, 321 18, 838 15, 937 13, 927 11, 320	7, 761 6, 378 4, 845 4, 425 3, 473	2, 629 2, 038 1, 576 1, 507 1, 160	689 458 387 395 273	3 4 4 7 0	3, 321 2, 500 1, 967 1, 909 1, 433	692 462 391 402 273	585 401 345 369 248	3, 321 2, 500 1, 967 1, 909 1, 433	120, 034 98, 634 79, 963 67, 965 53, 744	123, 355 101, 134 81, 930 69, 874 55, 177
19, 395 12, 515 9, 098 6, 623 5, 119	7, 349 4, 424 3, 571 2, 591 1, 936	3, 194 1, 563 1, 576 1, 011 774	1, 014 441 510 313 215	5 4 4 2 4	4, 213 2, 008 2, 090 1, 326 993	1, 019 445 514 315 219	924 421 473 293 210	4, 213 2, 008 2, 090 1, 326 993	90, 367 58, 794 43, 176 31, 048 22, 447	94, 580 60, 802 45, 266 32, 374 23, 440
4, 539 3, 071 2, 370 1, 781 1, 288	2, 301 1, 282 1, 215 901 723	1, 314 570 547 429 360	449 163 189 140 108	6 1 1 1 0	1, 769 734 737 570 468	455 164 190 141 108	430 159 182 127 102	1, 769 734 737 570 468	20, 191 12, 790 10, 394 7, 658 5, 962	21, 960 13, 524 11, 131 8, 228 6, 430
1, 461 955 952 627 650	942 551 582 406 401	559 238 323 177 197	223 61 119 65 70	2 0 0 0 0	784 299 442 242 267	225 61 119 65 70	205 54 113 60 60	784 299 442 242 267	6, 736 4, 301 3, 980 2, 635 2, 471	7, 520 4, 600 4, 422 2, 877 2, 738
719 464 1, 525	585 333 1, 368	462 176 1, 283	210 58 443	0 1 2	672 235 1, 728	210 59 445	198 54 359	672 235 1, 728	3, 288 1, 992 7, 057	3, 960 2, 227 8, 785
1, 796	1, 650	1, 561	560	4	2, 125	564	483	2, 125	8, 903	11, 028
461, 685	268, 077	166, 790	127, 659	93, 387	157, 101	127, 395	284, 540	157, 101	445, 307	411, 106
464, 645	276, 753	182, 917	136, 498	95, 771	171, 197	136, 170	297, 977	171, 197	449, 367	418, 528

いる。

第3表(続) 標準賞与額階級別・被保険者の年齢階級別

－男 性－

標準賞与額階級	被保険者数	15～19歳	20～24	25～29	30～34	35～39	40～44	45～49	50～54
総 数	(人) 13,456,473	(人) 93,179	(人) 692,769	(人) 1,143,709	(人) 1,398,646	(人) 1,603,997	(人) 1,868,137	(人) 1,637,890	(人) 1,318,510
0 円	5,190,605	33,869	243,673	361,610	432,617	500,005	607,448	583,687	496,817
任意継続分(再掲)	218,059	56	1,091	3,455	6,372	7,829	8,823	8,023	7,295
1,000 ～ 99,000	795,583	32,157	93,893	80,498	71,430	66,817	72,382	67,044	60,352
100,000 ～ 199,000	778,788	9,721	66,256	79,401	80,635	81,337	89,635	81,319	68,034
200,000 ～ 299,000	716,223	4,132	46,660	71,971	81,567	83,989	92,411	80,507	64,764
300,000 ～ 399,000	692,125	3,537	46,752	73,646	84,832	87,998	94,830	80,368	62,956
400,000 ～ 499,000	675,335	2,861	43,030	75,595	87,011	90,594	97,036	79,248	60,598
500,000 ～ 599,000	638,276	2,345	37,692	70,769	85,426	91,589	95,564	77,190	57,905
600,000 ～ 699,000	594,510	1,880	34,006	68,203	81,993	88,997	93,847	72,876	52,659
700,000 ～ 799,000	524,253	1,212	27,429	62,360	75,108	82,209	84,918	64,442	45,904
800,000 ～ 899,000	464,736	701	20,331	54,567	68,211	75,558	78,054	58,699	41,532
900,000 ～ 999,000	390,863	301	12,729	42,216	56,903	65,670	70,089	52,091	36,055
1,000,000 ～ 1,099,000	341,559	207	8,148	29,934	46,466	57,557	64,285	48,541	34,184
1,100,000 ～ 1,199,000	266,508	105	4,461	20,947	34,574	45,900	52,783	40,227	28,782
1,200,000 ～ 1,299,000	227,206	66	2,835	14,870	26,560	38,734	46,429	35,717	26,313
1,300,000 ～ 1,399,000	182,442	18	1,897	11,182	19,292	29,210	38,328	30,717	22,863
1,400,000 ～ 1,499,000	153,798	21	931	8,064	14,953	23,262	32,872	27,042	20,276
1,500,000 ～ 1,599,000	129,551	13	595	5,295	11,779	18,292	26,800	23,791	18,386
1,600,000 ～ 1,699,000	104,744	23	365	3,299	8,683	14,175	21,762	19,816	15,857
1,700,000 ～ 1,799,000	84,702	4	259	2,160	6,540	10,956	17,374	16,364	13,595
1,800,000 ～ 1,899,000	71,978	0	155	1,470	4,855	9,035	14,285	14,156	12,098
1,900,000 ～ 1,999,000	56,777	0	111	1,079	3,345	6,825	11,153	11,248	10,001
2,000,000 ～ 2,199,000	96,198	4	190	1,587	5,109	10,603	18,161	18,506	16,802
2,200,000 ～ 2,299,000	62,513	2	143	920	2,960	6,494	12,191	12,767	11,272
2,400,000 ～ 2,599,000	46,869	0	71	623	2,136	4,432	8,707	9,506	8,604
2,600,000 ～ 2,799,000	33,763	0	42	325	1,311	3,079	5,916	7,089	6,647
2,800,000 ～ 2,999,000	24,387	0	24	206	853	2,169	4,174	4,884	4,887
3,000,000 ～ 3,199,000	22,607	0	16	201	768	1,901	3,722	4,152	4,182
3,200,000 ～ 3,399,000	14,073	0	8	113	451	1,138	2,288	2,741	2,711
3,400,000 ～ 3,599,000	11,484	0	8	112	349	903	1,794	2,252	2,154
3,600,000 ～ 3,799,000	8,429	0	7	66	260	606	1,300	1,643	1,590
3,800,000 ～ 3,999,000	6,645	0	4	39	202	499	1,085	1,295	1,246
4,000,000 ～ 4,199,000	7,535	0	4	44	187	512	1,079	1,433	1,422
4,200,000 ～ 4,399,000	4,675	0	7	24	130	282	680	890	1,003
4,400,000 ～ 4,599,000	4,564	0	20	50	116	309	597	782	868
4,600,000 ～ 4,799,000	2,975	0	2	37	87	180	365	544	577
4,800,000 ～ 4,999,000	2,801	0	1	34	78	184	321	443	528
5,000,000 ～ 5,199,000	4,005	0	2	40	124	289	500	604	685
5,200,000 ～ 5,399,000	2,310	0	3	37	73	139	276	380	453
5,400,000 ～ 5,599,000	8,727	0	5	39	237	630	1,162	1,235	1,318
5,600,000 ～	11,351	0	4	76	435	939	1,534	1,654	1,630
平均標準賞与額(円)	445,928	118,671	256,127	386,295	458,210	518,700	559,576	553,194	549,225
平均標準賞与額(円) (任意継続分を除く)	453,273	118,743	256,531	387,466	460,307	521,244	562,231	555,917	552,281

※1 標準賞与額は、平成28年10月1日現在の被保険者について、平成27年10月1日から平成28年9月30日までの1年間に支払われたものとして

※2 年齢階級については、平成28年10月1日現在の年齢階級である。

・性別、被保険者数及び平均標準賞与額

協会（一般）

55～59	60～64	65～69	70～74	75歳以上	前期高齢者 (再掲)	70歳以上 (再掲)	70歳以上 現役並み 所得者 (再掲)	介護(1号) (再掲)	介護(2号) (再掲)	介護(計) (再掲)
(人) 1, 267, 809	(人) 1, 275, 400	(人) 873, 576	(人) 280, 810	(人) 2, 041	(人) 1, 156, 427	(人) 282, 851	(人) 86, 204	(人) 1, 156, 427	(人) 7, 367, 746	(人) 8, 524, 173
495, 144 9, 473	639, 380 47, 446	578, 943 95, 206	215, 682 22, 927	1, 730 63	796, 355 118, 196	217, 412 22, 990	65, 817 4, 536	796, 355 118, 196	2, 822, 476 81, 060	3, 618, 831 199, 256
67, 372 70, 206 64, 785 60, 512 57, 819	100, 227 91, 790 79, 962 62, 358 54, 891	67, 981 49, 133 37, 252 28, 494 22, 152	15, 360 11, 262 8, 172 5, 825 4, 487	70 59 51 17 13	83, 411 60, 454 45, 475 34, 336 26, 652	15, 430 11, 321 8, 223 5, 842 4, 500	1, 081 1, 742 1, 649 1, 482 1, 370	83, 411 60, 454 45, 475 34, 336 26, 652	367, 377 400, 984 382, 429 361, 024 349, 592	450, 788 461, 438 427, 904 395, 360 376, 244
53, 420 47, 432 40, 610 36, 614 31, 432	46, 073 36, 730 28, 575 21, 476 16, 882	16, 782 13, 044 9, 740 7, 501 5, 507	3, 501 2, 829 1, 740 1, 489 984	20 14 6 3 4	20, 303 15, 887 11, 486 8, 993 6, 495	3, 521 2, 843 1, 746 1, 492 988	1, 417 1, 311 868 845 562	20, 303 15, 887 11, 486 8, 993 6, 495	330, 152 303, 544 264, 449 236, 375 206, 549	350, 455 319, 431 275, 935 245, 368 213, 044
30, 101 24, 850 22, 783 19, 291 17, 733	14, 880 10, 026 9, 130 7, 002 6, 280	5, 782 3, 260 3, 062 2, 199 1, 954	1, 466 590 705 442 410	8 3 2 1 0	7, 256 3, 853 3, 769 2, 642 2, 364	1, 474 593 707 443 410	1, 060 425 538 350 332	7, 256 3, 853 3, 769 2, 642 2, 364	191, 991 156, 668 140, 372 118, 201 104, 203	199, 247 160, 521 144, 141 120, 843 106, 567
16, 099 13, 930 12, 121 10, 951 9, 099	5, 961 4, 918 3, 802 3, 509 2, 809	2, 017 1, 589 1, 249 1, 188 913	520 325 276 273 194	3 2 2 3 0	2, 540 1, 916 1, 527 1, 464 1, 107	523 327 278 276 194	453 283 243 255 177	2, 540 1, 916 1, 527 1, 464 1, 107	91, 037 76, 283 63, 256 54, 999 44, 310	93, 577 78, 199 64, 783 56, 463 45, 417
16, 003 10, 514 8, 021 5, 976 4, 650	5, 920 3, 690 3, 105 2, 294 1, 722	2, 540 1, 260 1, 280 842 646	769 298 381 240 169	4 2 3 2 3	3, 313 1, 560 1, 664 1, 084 818	773 300 384 242 172	708 285 354 225 165	3, 313 1, 560 1, 664 1, 084 818	75, 392 50, 434 37, 943 27, 922 20, 317	78, 705 51, 994 39, 607 29, 006 21, 135
4, 124 2, 829 2, 177 1, 647 1, 196	2, 035 1, 156 1, 115 830 657	1, 135 500 474 369 332	366 137 145 110 90	5 1 1 1 0	1, 506 638 620 480 422	371 138 146 111 90	352 134 141 101 85	1, 506 638 620 480 422	18, 215 11, 725 9, 492 7, 010 5, 479	19, 721 12, 363 10, 112 7, 490 5, 901
1, 348 886 881 590 609	834 510 540 377 366	483 214 293 162 177	187 49 108 54 60	2 0 0 0 0	672 263 401 216 237	189 49 108 54 60	176 42 104 50 52	672 263 401 216 237	6, 116 3, 969 3, 668 2, 453 2, 267	6, 788 4, 232 4, 069 2, 669 2, 504
649 437 1, 353	533 309 1, 224	400 154 1, 139	179 48 384	0 1 1	579 203 1, 524	179 49 385	169 45 318	579 203 1, 524	2, 971 1, 855 6, 292	3, 550 2, 058 7, 816
1, 615	1, 522	1, 434	504	4	1, 942	508	438	1, 942	7, 955	9, 897
521, 726	289, 531	175, 628	133, 604	96, 609	165, 284	133, 337	288, 830	165, 284	503, 045	457, 223
525, 654	300, 718	197, 110	145, 482	99, 686	184, 100	145, 133	304, 873	184, 100	508, 641	468, 167

いる。

第3表（続） 標準賞与額階級別・被保険者の年齢階級別

－女 性－

標準賞与額階級	被保険者数	15～19歳	20～24	25～29	30～34	35～39	40～44	45～49	50～54
総 数	(人) 8,663,481	(人) 74,529	(人) 730,288	(人) 960,100	(人) 908,556	(人) 933,799	(人) 1,097,460	(人) 1,079,780	(人) 953,643
0 円	3,222,135	31,017	254,882	320,765	311,470	318,678	385,439	388,283	338,397
任意継続分（再掲）	53,723	51	1,383	3,453	3,673	3,585	3,896	3,712	3,384
1,000 ～ 99,000	872,077	25,768	107,546	84,797	82,320	82,431	95,920	97,222	84,500
100,000 ～ 199,000	660,249	5,862	73,713	70,811	67,718	67,418	78,052	78,186	69,206
200,000 ～ 299,000	533,525	3,186	47,019	60,073	57,145	57,524	66,232	65,908	58,986
300,000 ～ 399,000	509,897	2,831	48,200	62,783	56,615	56,382	64,570	63,505	55,459
400,000 ～ 499,000	467,251	2,076	43,426	62,474	54,875	53,264	59,632	57,816	50,387
500,000 ～ 599,000	421,697	1,603	38,262	56,932	51,048	49,110	54,909	53,047	46,369
600,000 ～ 699,000	388,602	1,151	34,813	54,865	47,631	47,121	51,953	48,472	43,154
700,000 ～ 799,000	344,841	586	30,807	50,675	43,018	43,152	46,394	42,605	38,122
800,000 ～ 899,000	298,389	235	22,690	45,223	37,789	38,750	41,726	37,498	33,408
900,000 ～ 999,000	233,792	119	13,010	32,347	29,950	31,656	35,068	31,228	27,247
1,000,000 ～ 1,099,000	181,895	52	7,224	19,989	21,999	25,119	28,849	26,620	23,112
1,100,000 ～ 1,199,000	128,611	22	3,600	11,553	14,038	17,706	21,902	20,037	18,676
1,200,000 ～ 1,299,000	95,758	8	1,928	7,870	9,117	12,319	16,687	15,837	14,363
1,300,000 ～ 1,399,000	70,235	7	1,592	6,329	6,077	8,116	12,109	11,861	11,112
1,400,000 ～ 1,499,000	54,396	1	623	5,146	4,585	5,815	9,327	9,462	8,700
1,500,000 ～ 1,599,000	41,357	1	447	3,195	3,762	4,174	6,623	7,469	6,883
1,600,000 ～ 1,699,000	30,390	1	186	1,598	2,516	3,154	4,847	5,624	5,512
1,700,000 ～ 1,799,000	22,473	0	86	710	2,071	2,459	3,488	4,139	4,221
1,800,000 ～ 1,899,000	17,466	0	52	501	1,360	2,142	2,602	3,102	3,370
1,900,000 ～ 1,999,000	12,724	0	38	301	874	1,751	2,067	2,073	2,409
2,000,000 ～ 2,199,000	19,639	1	54	471	932	2,306	3,394	3,282	3,478
2,200,000 ～ 2,299,000	10,623	0	33	192	494	1,096	1,841	1,857	1,927
2,400,000 ～ 2,599,000	6,703	0	22	135	340	547	1,126	1,311	1,253
2,600,000 ～ 2,799,000	3,940	0	8	71	170	323	609	791	782
2,800,000 ～ 2,999,000	2,747	1	5	62	142	232	379	502	566
3,000,000 ～ 3,199,000	2,673	0	2	51	121	260	394	441	460
3,200,000 ～ 3,399,000	1,373	0	1	36	59	116	206	245	246
3,400,000 ～ 3,599,000	1,218	0	2	24	56	117	185	215	209
3,600,000 ～ 3,799,000	878	0	3	8	43	86	149	146	148
3,800,000 ～ 3,999,000	625	0	0	16	23	57	106	119	100
4,000,000 ～ 4,199,000	848	0	3	15	30	68	117	164	118
4,200,000 ～ 4,399,000	426	0	0	8	18	32	58	77	87
4,400,000 ～ 4,599,000	419	0	0	9	20	37	58	64	77
4,600,000 ～ 4,799,000	245	0	1	5	9	22	35	40	41
4,800,000 ～ 4,999,000	277	0	0	12	6	25	32	47	49
5,000,000 ～ 5,199,000	475	0	2	7	20	36	42	78	75
5,200,000 ～ 5,399,000	195	0	1	2	8	15	29	24	33
5,400,000 ～ 5,599,000	1,077	0	3	11	28	66	129	155	165
5,600,000 ～	1,340	1	4	28	59	117	175	228	236
平均標準賞与額（円）	329,220	94,730	246,175	338,657	344,053	366,350	373,647	367,850	379,306
平均標準賞与額（円） （任意継続分を除く）	331,275	94,795	246,642	339,879	345,449	367,762	374,979	369,119	380,657

※1 標準賞与額は、平成28年10月1日現在の被保険者について、平成27年10月1日から平成28年9月30日までの1年間に支払われたものとして

※2 年齢階級については、平成28年10月1日現在の年齢階級である。



・性別、被保険者数及び平均標準賞与額

協会（一般）

55～59	60～64	65～69	70～74	75歳以上	前期高齢者 (再掲)	70歳以上 (再掲)	70歳以上 現役並み 所得者 (再掲)	介護(1号) (再掲)	介護(2号) (再掲)	介護(計) (再掲)
(人) 846,361	(人) 623,817	(人) 341,666	(人) 112,469	(人) 1,013	(人) 455,148	(人) 113,482	(人) 24,527	(人) 455,148	(人) 4,601,061	(人) 5,056,209
304,060 3,998	281,283 12,095	204,338 11,941	82,693 2,539	830 13	287,861 14,493	83,523 2,552	18,925 457	287,861 14,493	1,697,462 27,085	1,985,323 41,578
80,359 63,341 52,104 48,576 43,487	79,440 56,300 44,281 35,300 28,294	42,716 24,362 17,420 13,113 9,556	9,008 5,254 3,620 2,547 1,951	50 26 27 16 13	51,774 29,642 21,067 15,676 11,520	9,058 5,280 3,647 2,563 1,964	204 286 338 357 349	51,774 29,642 21,067 15,676 11,520	437,441 345,085 287,511 267,410 239,616	489,215 374,727 308,578 283,086 251,136
39,614 36,083 31,681 28,039 23,313	22,484 17,180 13,362 9,613 7,417	6,922 5,040 3,713 2,815 2,005	1,387 1,133 723 603 428	10 6 3 0 4	8,319 6,179 4,439 3,418 2,437	1,397 1,139 726 603 432	368 403 276 274 233	8,319 6,179 4,439 3,418 2,437	216,423 196,842 172,164 150,284 124,273	224,742 203,021 176,603 153,702 126,710
20,272 15,451 12,878 9,647 7,870	6,169 4,337 3,483 2,493 2,126	1,922 1,054 982 707 567	565 232 283 184 171	3 3 3 1 3	2,490 1,289 1,268 892 741	568 235 286 185 174	370 152 208 138 146	2,490 1,289 1,268 892 741	105,022 80,403 63,248 47,222 37,485	107,512 81,692 64,516 48,114 38,226
6,222 4,908 3,816 2,976 2,221	1,800 1,460 1,043 916 664	612 449 327 319 247	169 133 111 122 79	0 2 2 4 0	781 584 440 445 326	169 135 113 126 79	132 118 102 114 71	781 584 440 445 326	28,997 22,351 16,707 12,966 9,434	29,778 22,935 17,147 13,411 9,760
3,392 2,001 1,077 647 469	1,429 734 466 297 214	654 303 296 169 128	245 143 129 73 46	1 2 1 0 1	900 448 426 242 175	246 145 130 73 47	216 136 119 68 45	900 448 426 242 175	14,975 8,360 5,233 3,126 2,130	15,875 8,808 5,659 3,368 2,305
415 242 193 134 92	266 126 100 71 66	179 70 73 60 28	83 26 44 30 18	1 0 0 0 0	263 96 117 90 46	84 26 44 30 18	78 25 41 26 17	263 96 117 90 46	1,976 1,065 902 648 483	2,239 1,161 1,019 738 529
113 69 71 37 41	108 41 42 29 35	76 24 30 15 20	36 12 11 11 10	0 0 0 0 0	112 36 41 26 30	36 12 11 11 10	29 12 9 10 8	112 36 41 26 30	620 332 312 182 204	732 368 353 208 234
70 27 172	52 24 144	62 22 144	31 10 59	0 0 1	93 32 204	31 10 60	29 9 41	93 32 204	317 137 765	410 169 969
181	128	127	56	0	183	56	45	183	948	1,131
371,746	224,214	144,192	112,815	86,897	136,311	112,584	269,462	136,311	352,850	333,357
373,510	228,647	149,414	115,421	88,027	140,794	115,174	274,579	140,794	354,939	336,121

いる。

第4表 総報酬額階級別・被保険者の年齢階

－総 数－

総報酬額階級	被保険者数	15～19歳	20～24	25～29	30～34	35～39	40～44	45～49	50～54
総 数	(人) 22, 119, 954	(人) 167, 708	(人) 1, 423, 057	(人) 2, 103, 809	(人) 2, 307, 202	(人) 2, 537, 796	(人) 2, 965, 597	(人) 2, 717, 670	(人) 2, 272, 153
円									
～ 999, 000	183, 638	225	1, 865	3, 988	7, 087	10, 494	14, 667	15, 247	15, 040
1, 000, 000 ～ 1, 499, 000	657, 486	5, 911	27, 322	36, 645	43, 917	50, 893	62, 275	62, 303	58, 482
1, 500, 000 ～ 1, 999, 000	2, 227, 732	51, 392	192, 727	199, 080	188, 764	189, 980	225, 675	224, 693	201, 266
2, 000, 000 ～ 2, 499, 000	3, 219, 451	72, 202	390, 159	355, 150	301, 391	278, 610	312, 202	304, 556	269, 012
2, 500, 000 ～ 2, 999, 000	2, 817, 067	24, 522	358, 746	386, 271	321, 842	281, 342	289, 640	266, 649	228, 274
3, 000, 000 ～ 3, 499, 000	2, 862, 300	9, 729	248, 090	398, 042	366, 060	332, 212	334, 519	293, 147	242, 528
3, 500, 000 ～ 3, 999, 000	2, 456, 903	2, 780	124, 385	319, 741	343, 048	336, 704	341, 440	286, 486	228, 574
4, 000, 000 ～ 4, 499, 000	1, 914, 164	753	51, 595	199, 199	268, 386	295, 840	311, 948	253, 417	192, 420
4, 500, 000 ～ 4, 999, 000	1, 553, 028	142	18, 973	107, 030	189, 485	247, 236	284, 754	235, 979	177, 853
5, 000, 000 ～ 5, 499, 000	1, 021, 606	16	5, 741	48, 559	108, 498	164, 168	206, 282	172, 658	130, 312
5, 500, 000 ～ 5, 999, 000	700, 686	8	1, 639	21, 080	60, 370	106, 155	148, 585	130, 338	100, 246
6, 000, 000 ～ 6, 499, 000	645, 816	12	829	11, 667	41, 685	82, 659	128, 758	122, 914	100, 107
6, 500, 000 ～ 6, 999, 000	367, 202	4	261	4, 487	18, 602	42, 694	74, 657	74, 769	63, 256
7, 000, 000 ～ 7, 499, 000	334, 231	4	217	3, 489	13, 638	33, 815	61, 537	66, 476	58, 726
7, 500, 000 ～ 7, 999, 000	186, 968	1	77	1, 563	6, 366	16, 646	33, 637	38, 741	36, 117
8, 000, 000 ～ 8, 499, 000	124, 277	0	53	1, 061	3, 775	10, 195	21, 038	25, 790	24, 657
8, 500, 000 ～ 8, 999, 000	131, 962	4	55	1, 185	4, 060	10, 342	20, 629	25, 057	24, 549
9, 000, 000 ～ 9, 499, 000	138, 042	0	82	1, 297	4, 158	10, 392	20, 649	25, 016	24, 512
9, 500, 000 ～ 9, 999, 000	65, 863	0	21	642	2, 016	4, 497	9, 282	12, 192	12, 310
10, 000, 000 ～ 10, 499, 000	28, 940	0	12	312	863	1, 862	3, 874	5, 396	5, 931
10, 500, 000 ～ 10, 999, 000	52, 579	0	20	495	1, 622	3, 584	6, 947	8, 989	9, 203
11, 000, 000 ～ 11, 499, 000	32, 344	0	19	354	1, 090	2, 155	3, 950	5, 362	5, 790
11, 500, 000 ～ 11, 999, 000	68, 823	1	62	652	2, 360	5, 115	9, 428	11, 313	10, 824
12, 000, 000 ～ 12, 499, 000	24, 421	0	7	285	848	1, 757	2, 954	3, 732	4, 054
12, 500, 000 ～ 12, 999, 000	9, 298	1	5	110	389	696	1, 128	1, 437	1, 630
13, 000, 000 ～ 13, 499, 000	25, 693	0	10	225	850	1, 777	3, 246	3, 957	4, 104
13, 500, 000 ～ 13, 999, 000	16, 209	0	7	146	611	1, 136	1, 982	2, 333	2, 493
14, 000, 000 ～ 14, 499, 000	5, 509	0	3	66	249	446	654	756	884
14, 500, 000 ～ 14, 999, 000	28, 741	0	7	179	869	1, 947	3, 741	4, 539	4, 383
15, 000, 000 ～ 15, 499, 000	14, 431	0	2	108	452	1, 142	1, 878	2, 153	2, 203
15, 500, 000 ～ 15, 999, 000	20, 073	0	6	85	509	1, 333	2, 574	2, 984	3, 057
16, 000, 000 ～ 16, 499, 000	3, 780	0	3	29	143	292	450	549	572
16, 500, 000 ～ 16, 999, 000	139, 260	1	47	479	2, 545	7, 601	16, 158	21, 845	22, 258
17, 000, 000 ～ 17, 499, 000	5, 189	0	1	22	129	353	635	797	780
17, 500, 000 ～ 17, 999, 000	5, 072	0	0	14	104	300	615	731	746
18, 000, 000 ～ 18, 499, 000	4, 238	0	3	14	75	254	471	547	704
18, 500, 000 ～ 18, 999, 000	4, 581	0	0	16	71	213	518	681	741
19, 000, 000 ～ 19, 499, 000	3, 332	0	0	6	50	192	376	513	536
19, 500, 000 ～ 19, 999, 000	3, 890	0	1	12	61	169	446	569	614
20, 000, 000 ～ 20, 499, 000	2, 208	0	0	4	21	86	239	332	384
20, 500, 000 ～ 20, 999, 000	2, 336	0	1	3	32	98	258	363	393
21, 000, 000 ～ 21, 499, 000	1, 575	0	1	2	15	53	126	209	310
21, 500, 000 ～ 21, 999, 000	1, 734	0	2	4	17	72	151	231	266
22, 000, 000 ～	7, 276	0	1	11	79	289	624	924	1, 052
平均総報酬額 (円)	3, 837, 336	2, 225, 493	2, 720, 079	3, 184, 982	3, 565, 228	3, 935, 279	4, 210, 060	4, 319, 987	4, 368, 032
平均総報酬額 (円) (標準実報酬額ベース)	3, 908, 931	2, 225, 488	2, 720, 245	3, 186, 930	3, 575, 312	3, 962, 807	4, 265, 891	4, 405, 634	4, 476, 883

※1 総報酬額は、標準報酬月額額の12ヶ月分に標準賞与額(平成27年10月1日から平成28年9月30日の1年間に支払われたもの)を加えたものとしている。

※2 年齢階級については、平成28年10月1日現在の年齢階級である。

年齢・性別、被保険者数及び平均総報酬額

協会（一般）

55～59	60～64	65～69	70～74	75歳以上	前期高齢者 (再掲)	70歳以上 (再掲)	70歳以上 現役並み 所得者 (再掲)	介護(1号) (再掲)	介護(2号) (再掲)	介護(計) (再掲)
(人) 2, 114, 170	(人) 1, 899, 217	(人) 1, 215, 242	(人) 393, 279	(人) 3, 054	(人) 1, 611, 575	(人) 396, 333	(人) 110, 731	(人) 1, 611, 575	(人) 11, 968, 807	(人) 13, 580, 382
16, 556	21, 634	40, 081	36, 264	490	76, 835	36, 754	0	76, 835	83, 144	159, 979
64, 394	83, 897	103, 499	57, 362	586	161, 447	57, 948	0	161, 447	331, 351	492, 798
205, 632	266, 822	216, 312	64, 954	435	281, 701	65, 389	0	281, 701	1, 124, 088	1, 405, 789
265, 921	358, 329	247, 478	64, 027	414	311, 919	64, 441	0	311, 919	1, 510, 020	1, 821, 939
218, 029	267, 025	143, 929	30, 635	163	174, 727	30, 798	0	174, 727	1, 269, 617	1, 444, 344
224, 919	239, 812	137, 318	35, 707	217	173, 242	35, 924	11, 138	173, 242	1, 334, 925	1, 508, 167
204, 132	156, 240	85, 054	28, 130	189	113, 373	28, 319	24, 336	113, 373	1, 216, 872	1, 330, 245
166, 903	104, 724	53, 238	15, 644	97	68, 979	15, 741	14, 862	68, 979	1, 029, 412	1, 098, 391
153, 059	86, 780	39, 537	12, 112	88	51, 737	12, 200	11, 966	51, 737	938, 425	990, 162
110, 614	52, 284	17, 967	4, 473	34	22, 474	4, 507	4, 419	22, 474	672, 150	694, 624
84, 615	34, 666	10, 749	2, 221	14	12, 984	2, 235	2, 195	12, 984	498, 450	511, 434
88, 217	45, 493	17, 674	5, 747	54	23, 475	5, 801	5, 751	23, 475	485, 489	508, 964
55, 977	22, 762	7, 803	1, 915	15	9, 733	1, 930	1, 845	9, 733	291, 421	301, 154
54, 019	27, 474	11, 461	3, 347	28	14, 836	3, 375	3, 332	14, 836	268, 232	283, 068
33, 067	13, 962	5, 348	1, 434	9	6, 791	1, 443	1, 412	6, 791	155, 524	162, 315
23, 197	9, 940	3, 691	874	6	4, 571	880	857	4, 571	104, 622	109, 193
23, 565	13, 306	7, 000	2, 201	9	9, 210	2, 210	2, 204	9, 210	107, 106	116, 316
23, 809	15, 940	9, 134	3, 023	30	12, 187	3, 053	3, 049	12, 187	109, 926	122, 113
12, 411	7, 459	3, 775	1, 249	9	5, 033	1, 258	1, 257	5, 033	53, 654	58, 687
6, 151	2, 806	1, 360	371	2	1, 733	373	372	1, 733	24, 158	25, 891
9, 469	6, 728	4, 082	1, 430	10	5, 522	1, 440	1, 439	5, 522	41, 336	46, 858
6, 028	4, 260	2, 472	859	5	3, 336	864	863	3, 336	25, 390	28, 726
10, 410	9, 025	6, 760	2, 848	25	9, 633	2, 873	2, 870	9, 633	51, 000	60, 633
4, 325	3, 519	2, 155	780	5	2, 940	785	781	2, 940	18, 584	21, 524
1, 678	1, 237	750	234	3	987	237	237	987	7, 110	8, 097
4, 200	3, 691	2, 651	976	6	3, 633	982	979	3, 633	19, 198	22, 831
2, 804	2, 421	1, 685	586	5	2, 276	591	590	2, 276	12, 033	14, 309
979	799	490	182	1	673	183	183	673	4, 072	4, 745
4, 349	4, 050	3, 313	1, 346	18	4, 677	1, 364	1, 363	4, 677	21, 062	25, 739
2, 175	2, 083	1, 631	599	5	2, 235	604	604	2, 235	10, 492	12, 727
3, 200	2, 880	2, 483	953	9	3, 445	962	961	3, 445	14, 695	18, 140
592	640	375	135	0	510	135	135	510	2, 803	3, 313
21, 689	19, 766	18, 463	8, 350	58	26, 871	8, 408	8, 405	26, 871	101, 716	128, 587
893	787	597	195	0	792	195	195	792	3, 892	4, 684
869	842	594	255	2	851	257	257	851	3, 803	4, 654
726	712	518	213	1	732	214	214	732	3, 160	3, 892
786	745	565	245	0	810	245	245	810	3, 471	4, 281
572	552	368	164	3	535	167	167	535	2, 549	3, 084
670	627	534	183	4	721	187	187	721	2, 926	3, 647
401	369	267	103	2	372	105	105	372	1, 725	2, 097
391	364	301	132	0	433	132	132	433	1, 769	2, 202
295	273	191	100	0	291	100	100	291	1, 213	1, 504
296	277	267	151	0	418	151	151	418	1, 221	1, 639
1, 186	1, 215	1, 322	570	3	1, 895	573	573	1, 895	5, 001	6, 896
4, 326, 965	3, 683, 083	3, 391, 945	3, 304, 506	3, 077, 262	3, 370, 011	3, 302, 755	6, 896, 244	3, 370, 011	4, 202, 039	4, 103, 303
4, 445, 677	3, 804, 738	3, 588, 019	3, 607, 940	3, 373, 690	3, 592, 474	3, 606, 134	8, 005, 138	3, 592, 474	4, 296, 257	4, 212, 740

第4表(続) 総報酬額階級別・被保険者の年

－男 性－

総報酬額階級	被保険者数	15～19歳	20～24	25～29	30～34	35～39	40～44	45～49	50～54
総 数	(人) 13,456,473	(人) 93,179	(人) 692,769	(人) 1,143,709	(人) 1,398,646	(人) 1,603,997	(人) 1,868,137	(人) 1,637,890	(人) 1,318,510
～ 999,000	108,698	123	978	2,109	4,144	6,295	8,744	8,713	8,353
1,000,000 ～ 1,499,000	282,381	2,668	11,104	13,166	13,992	16,176	19,789	20,854	20,311
1,500,000 ～ 1,999,000	741,601	22,726	71,871	67,552	52,825	45,071	46,139	43,146	41,707
2,000,000 ～ 2,499,000	1,394,194	41,492	165,521	151,865	121,754	102,128	102,041	92,296	85,239
2,500,000 ～ 2,999,000	1,430,270	15,830	175,671	191,813	162,823	135,670	129,607	109,876	94,548
3,000,000 ～ 3,499,000	1,736,334	7,156	137,195	227,056	224,384	202,034	195,639	162,515	129,877
3,500,000 ～ 3,999,000	1,647,997	2,324	78,475	203,089	235,892	232,482	230,817	185,232	140,416
4,000,000 ～ 4,499,000	1,393,976	682	33,980	138,204	202,010	223,346	231,838	181,752	130,401
4,500,000 ～ 4,999,000	1,198,284	132	11,844	76,768	150,748	199,625	226,733	181,928	130,212
5,000,000 ～ 5,499,000	810,627	16	3,538	34,307	88,090	136,708	169,963	137,109	98,194
5,500,000 ～ 5,999,000	572,045	7	1,135	15,132	49,895	90,725	125,915	106,778	78,024
6,000,000 ～ 6,499,000	532,374	11	657	8,966	34,987	71,201	110,324	102,166	79,816
6,500,000 ～ 6,999,000	310,699	3	214	3,584	16,032	37,659	65,534	63,775	51,827
7,000,000 ～ 7,499,000	284,122	3	172	2,798	11,834	29,977	54,335	57,332	49,015
7,500,000 ～ 7,999,000	163,387	1	72	1,250	5,541	15,017	30,521	34,400	31,103
8,000,000 ～ 8,499,000	110,681	0	44	805	3,268	9,295	19,306	23,250	21,824
8,500,000 ～ 8,999,000	114,736	3	43	918	3,498	9,217	18,577	22,334	21,483
9,000,000 ～ 9,499,000	119,202	0	64	990	3,486	9,109	18,363	22,105	21,301
9,500,000 ～ 9,999,000	58,802	0	17	503	1,696	3,982	8,406	11,021	11,143
10,000,000 ～ 10,499,000	26,244	0	9	233	713	1,633	3,557	4,921	5,485
10,500,000 ～ 10,999,000	45,942	0	19	385	1,355	3,112	6,160	7,950	8,137
11,000,000 ～ 11,499,000	28,663	0	15	266	891	1,848	3,502	4,819	5,209
11,500,000 ～ 11,999,000	56,994	1	51	494	1,933	4,290	8,038	9,486	8,971
12,000,000 ～ 12,499,000	21,489	0	5	235	705	1,471	2,529	3,270	3,648
12,500,000 ～ 12,999,000	8,308	0	5	86	307	568	999	1,291	1,494
13,000,000 ～ 13,499,000	22,143	0	7	180	720	1,490	2,780	3,429	3,552
13,500,000 ～ 13,999,000	14,054	0	7	123	489	941	1,678	2,015	2,164
14,000,000 ～ 14,499,000	4,848	0	1	46	209	374	568	644	793
14,500,000 ～ 14,999,000	24,459	0	7	151	721	1,665	3,228	3,899	3,724
15,000,000 ～ 15,499,000	12,628	0	1	84	380	957	1,602	1,867	1,946
15,500,000 ～ 15,999,000	17,188	0	5	71	432	1,153	2,223	2,577	2,599
16,000,000 ～ 16,499,000	3,378	0	2	25	125	250	403	476	497
16,500,000 ～ 16,999,000	121,625	1	34	373	2,178	6,659	14,225	19,299	19,503
17,000,000 ～ 17,499,000	4,720	0	1	19	119	307	569	704	709
17,500,000 ～ 17,999,000	4,597	0	0	13	95	271	554	642	676
18,000,000 ～ 18,499,000	3,872	0	2	10	67	226	421	504	643
18,500,000 ～ 18,999,000	4,176	0	0	10	62	191	463	615	676
19,000,000 ～ 19,499,000	3,086	0	0	4	46	179	339	467	494
19,500,000 ～ 19,999,000	3,589	0	1	9	55	150	410	528	563
20,000,000 ～ 20,499,000	2,057	0	0	2	19	75	221	305	363
20,500,000 ～ 20,999,000	2,156	0	0	1	28	88	237	330	361
21,000,000 ～ 21,499,000	1,470	0	0	2	14	48	116	199	292
21,500,000 ～ 21,999,000	1,609	0	1	3	12	67	143	214	252
22,000,000 ～	6,768	0	1	9	72	267	581	857	965
平均総報酬額 (円)	4,338,833	2,316,633	2,847,466	3,406,765	3,923,406	4,406,968	4,806,204	5,037,272	5,147,523
平均総報酬額 (円) (標準実報酬ベース)	4,444,496	2,316,624	2,847,799	3,409,614	3,937,978	4,446,196	4,886,760	5,166,519	5,316,848

※1 総報酬額は、標準報酬月額額の12ヶ月分に標準賞与額(平成27年10月1日から平成28年9月30日の1年間に支払われたもの)を加えたものとしている。

※2 年齢階級については、平成28年10月1日現在の年齢階級である。

年齢階級別・性別、被保険者数及び平均総報酬額

協会（一般）

55～59	60～64	65～69	70～74	75歳以上	前期高齢者 (再掲)	70歳以上 (再掲)	70歳以上 現役並み 所得者 (再掲)	介護(1号) (再掲)	介護(2号) (再掲)	介護(計) (再掲)
(人) 1,267,809	(人) 1,275,400	(人) 873,576	(人) 280,810	(人) 2,041	(人) 1,156,427	(人) 282,851	(人) 86,204	(人) 1,156,427	(人) 7,367,746	(人) 8,524,173
8,646	12,174	25,203	22,931	285	48,419	23,216	0	48,419	46,630	95,049
23,450	39,142	63,237	38,112	380	101,729	38,492	0	101,729	123,546	225,275
54,546	120,842	131,912	42,983	281	175,176	43,264	0	175,176	306,380	481,556
102,938	211,532	171,754	45,359	275	217,388	45,634	0	217,388	594,046	811,434
104,573	178,358	108,239	23,151	111	131,501	23,262	0	131,501	616,962	748,463
131,601	179,040	111,476	28,198	163	139,837	28,361	9,542	139,837	798,672	938,509
130,581	119,764	67,196	21,580	149	88,925	21,729	18,862	88,925	806,810	895,735
115,132	82,510	42,281	11,777	63	54,121	11,840	11,215	54,121	741,633	795,754
112,129	69,318	30,199	8,591	57	38,847	8,648	8,484	38,847	720,320	759,167
82,970	42,103	14,357	3,249	23	17,629	3,272	3,206	17,629	530,339	547,968
65,593	28,405	8,758	1,670	8	10,436	1,678	1,647	10,436	404,715	415,151
69,601	36,775	13,658	4,181	31	17,870	4,212	4,177	17,870	398,682	416,552
45,506	18,816	6,331	1,405	13	7,749	1,418	1,345	7,749	245,458	253,207
44,501	22,697	8,998	2,442	18	11,458	2,460	2,426	11,458	227,880	239,338
28,221	11,872	4,310	1,074	5	5,389	1,079	1,053	5,389	136,117	141,506
20,462	8,703	3,061	657	6	3,724	663	644	3,724	93,545	97,269
20,427	11,117	5,477	1,637	5	7,119	1,642	1,639	7,119	93,938	101,057
20,661	13,424	7,375	2,299	25	9,699	2,324	2,321	9,699	95,854	105,553
11,208	6,653	3,180	987	6	4,173	993	993	4,173	48,431	52,604
5,722	2,522	1,166	282	1	1,449	283	282	1,449	22,207	23,656
8,399	5,878	3,408	1,130	9	4,547	1,139	1,138	4,547	36,524	41,071
5,443	3,834	2,129	705	2	2,836	707	707	2,836	22,807	25,643
8,711	7,424	5,345	2,231	19	7,595	2,250	2,247	7,595	42,630	50,225
3,928	3,160	1,871	663	4	2,538	667	665	2,538	16,535	19,073
1,556	1,141	667	193	1	861	194	194	861	6,481	7,342
3,659	3,272	2,244	806	4	3,054	810	807	3,054	16,692	19,746
2,484	2,177	1,480	492	4	1,976	496	495	1,976	10,518	12,494
889	739	429	155	1	585	156	156	585	3,633	4,218
3,690	3,451	2,789	1,118	16	3,923	1,134	1,134	3,923	17,992	21,915
1,903	1,912	1,443	528	5	1,976	533	533	1,976	9,230	11,206
2,735	2,496	2,088	802	7	2,897	809	808	2,897	12,630	15,527
549	592	340	119	0	459	119	119	459	2,517	2,976
18,811	17,227	16,043	7,221	51	23,315	7,272	7,270	23,315	89,065	112,380
826	729	555	182	0	737	182	182	737	3,537	4,274
797	783	547	217	2	766	219	219	766	3,452	4,218
665	661	482	190	1	673	191	191	673	2,894	3,567
724	692	525	218	0	743	218	218	743	3,170	3,913
536	531	345	143	2	490	145	145	490	2,367	2,857
625	585	493	166	4	663	170	170	663	2,711	3,374
382	353	242	93	2	337	95	95	337	1,624	1,961
374	335	284	118	0	402	118	118	402	1,637	2,039
274	254	178	93	0	271	93	93	271	1,135	1,406
278	262	239	138	0	377	138	138	377	1,149	1,526
1,103	1,145	1,242	524	2	1,768	526	526	1,768	4,651	6,419
5,031,254	4,071,259	3,622,154	3,511,166	3,318,653	3,594,668	3,509,777	7,061,565	3,594,668	4,830,155	4,662,544
5,207,448	4,231,940	3,865,899	3,894,025	3,743,797	3,872,513	3,892,940	8,338,335	3,872,513	4,967,749	4,819,164

第4表(続) 総報酬額階級別・被保険者の年

－女 性－

総報酬額階級	被保険者数	15～19歳	20～24	25～29	30～34	35～39	40～44	45～49	50～54
総 数	(人) 8,663,481	(人) 74,529	(人) 730,288	(人) 960,100	(人) 908,556	(人) 933,799	(人) 1,097,460	(人) 1,079,780	(人) 953,643
円									
～ 999,000	74,940	102	887	1,879	2,943	4,199	5,923	6,534	6,687
1,000,000 ～ 1,499,000	375,105	3,243	16,218	23,479	29,925	34,717	42,486	41,449	38,171
1,500,000 ～ 1,999,000	1,486,131	28,666	120,856	131,528	135,939	144,909	179,536	181,547	159,559
2,000,000 ～ 2,499,000	1,825,257	30,710	224,638	203,285	179,637	176,482	210,161	212,260	183,773
2,500,000 ～ 2,999,000	1,386,797	8,692	183,075	194,458	159,019	145,672	160,033	156,773	133,726
3,000,000 ～ 3,499,000	1,125,966	2,573	110,895	170,986	141,676	130,178	138,880	130,632	112,651
3,500,000 ～ 3,999,000	808,906	456	45,910	116,652	107,156	104,222	110,623	101,254	88,158
4,000,000 ～ 4,499,000	520,188	71	17,615	60,995	66,376	72,494	80,110	71,665	62,019
4,500,000 ～ 4,999,000	354,744	10	7,129	30,262	38,737	47,611	58,021	54,051	47,641
5,000,000 ～ 5,499,000	210,979	0	2,203	14,252	20,408	27,460	36,319	35,549	32,118
5,500,000 ～ 5,999,000	128,641	1	504	5,948	10,475	15,430	22,670	23,560	22,222
6,000,000 ～ 6,499,000	113,442	1	172	2,701	6,698	11,458	18,434	20,748	20,291
6,500,000 ～ 6,999,000	56,503	1	47	903	2,570	5,035	9,123	10,994	11,429
7,000,000 ～ 7,499,000	50,109	1	45	691	1,804	3,838	7,202	9,144	9,711
7,500,000 ～ 7,999,000	23,581	0	5	313	825	1,629	3,116	4,341	5,014
8,000,000 ～ 8,499,000	13,596	0	9	256	507	900	1,732	2,540	2,833
8,500,000 ～ 8,999,000	17,226	1	12	267	562	1,125	2,052	2,723	3,066
9,000,000 ～ 9,499,000	18,840	0	18	307	672	1,283	2,286	2,911	3,211
9,500,000 ～ 9,999,000	7,061	0	4	139	320	515	876	1,171	1,167
10,000,000 ～ 10,499,000	2,696	0	3	79	150	229	317	475	446
10,500,000 ～ 10,999,000	6,637	0	1	110	267	472	787	1,039	1,066
11,000,000 ～ 11,499,000	3,681	0	4	88	199	307	448	543	581
11,500,000 ～ 11,999,000	11,829	0	11	158	427	825	1,390	1,827	1,853
12,000,000 ～ 12,499,000	2,932	0	2	50	143	286	425	462	406
12,500,000 ～ 12,999,000	990	1	0	24	82	128	129	146	136
13,000,000 ～ 13,499,000	3,550	0	3	45	130	287	466	528	552
13,500,000 ～ 13,999,000	2,155	0	0	23	122	195	304	318	329
14,000,000 ～ 14,499,000	661	0	2	20	40	72	86	112	91
14,500,000 ～ 14,999,000	4,282	0	0	28	148	282	513	640	659
15,000,000 ～ 15,499,000	1,803	0	1	24	72	185	276	286	257
15,500,000 ～ 15,999,000	2,885	0	1	14	77	180	351	407	458
16,000,000 ～ 16,499,000	402	0	1	4	18	42	47	73	75
16,500,000 ～ 16,999,000	17,635	0	13	106	367	942	1,933	2,546	2,755
17,000,000 ～ 17,499,000	469	0	0	3	10	46	66	93	71
17,500,000 ～ 17,999,000	475	0	0	1	9	29	61	89	70
18,000,000 ～ 18,499,000	366	0	1	4	8	28	50	43	61
18,500,000 ～ 18,999,000	405	0	0	6	9	22	55	66	65
19,000,000 ～ 19,499,000	246	0	0	2	4	13	37	46	42
19,500,000 ～ 19,999,000	301	0	0	3	6	19	36	41	51
20,000,000 ～ 20,499,000	151	0	0	2	2	11	18	27	21
20,500,000 ～ 20,999,000	180	0	1	2	4	10	21	33	32
21,000,000 ～ 21,499,000	105	0	1	0	1	5	10	10	18
21,500,000 ～ 21,999,000	125	0	1	1	5	5	8	17	14
22,000,000 ～	508	0	0	2	7	22	43	67	87
平均総報酬額 (円)	3,058,391	2,111,547	2,599,236	2,920,786	3,013,842	3,125,054	3,195,280	3,231,957	3,290,305
平均総報酬額 (円) (標準報酬月額ベース)	3,077,069	2,111,545	2,599,245	2,921,661	3,017,019	3,132,485	3,209,026	3,251,466	3,315,543

※1 総報酬額は、標準報酬月額額の12ヶ月分に標準賞与額(平成27年10月1日から平成28年9月30日の1年間に支払われたもの)を加えたものとしている。

※2 年齢階級については、平成28年10月1日現在の年齢階級である。

年齢階級別・性別、被保険者数及び平均総報酬額

協会（一般）

55～59	60～64	65～69	70～74	75歳以上	前期高齢者 (再掲)	70歳以上 (再掲)	70歳以上 現役並み 所得者 (再掲)	介護(1号) (再掲)	介護(2号) (再掲)	介護(計) (再掲)
(人) 846,361	(人) 623,817	(人) 341,666	(人) 112,469	(人) 1,013	(人) 455,148	(人) 113,482	(人) 24,527	(人) 455,148	(人) 4,601,061	(人) 5,056,209
7,910	9,460	14,878	13,333	205	28,416	13,538	0	28,416	36,514	64,930
40,944	44,755	40,262	19,250	206	59,718	19,456	0	59,718	207,805	267,523
151,086	145,980	84,400	21,971	154	106,525	22,125	0	106,525	817,708	924,233
162,983	146,797	75,724	18,668	139	94,531	18,807	0	94,531	915,974	1,010,505
113,456	88,667	35,690	7,484	52	43,226	7,536	0	43,226	652,655	695,881
93,318	60,772	25,842	7,509	54	33,405	7,563	1,596	33,405	536,253	569,658
73,551	36,476	17,858	6,550	40	24,448	6,590	5,474	24,448	410,062	434,510
51,771	22,214	10,957	3,867	34	14,858	3,901	3,647	14,858	287,779	302,637
40,930	17,462	9,338	3,521	31	12,890	3,552	3,482	12,890	218,105	230,995
27,644	10,181	3,610	1,224	11	4,845	1,235	1,213	4,845	141,811	146,656
19,022	6,261	1,991	551	6	2,548	557	548	2,548	93,735	96,283
18,616	8,718	4,016	1,566	23	5,605	1,589	1,574	5,605	86,807	92,412
10,471	3,946	1,472	510	2	1,984	512	500	1,984	45,963	47,947
9,518	4,777	2,463	905	10	3,378	915	906	3,378	40,352	43,730
4,846	2,090	1,038	360	4	1,402	364	359	1,402	19,407	20,809
2,735	1,237	630	217	0	847	217	213	847	11,077	11,924
3,138	2,189	1,523	564	4	2,091	568	565	2,091	13,168	15,259
3,148	2,516	1,759	724	5	2,488	729	728	2,488	14,072	16,560
1,203	806	595	262	3	860	265	264	860	5,223	6,083
429	284	194	89	1	284	90	90	284	1,951	2,235
1,070	850	674	300	1	975	301	301	975	4,812	5,787
585	426	343	154	3	500	157	156	500	2,583	3,083
1,699	1,601	1,415	617	6	2,038	623	623	2,038	8,370	10,408
397	359	284	117	1	402	118	116	402	2,049	2,451
122	96	83	41	2	126	43	43	126	629	755
541	419	407	170	2	579	172	172	579	2,506	3,085
320	244	205	94	1	300	95	95	300	1,515	1,815
90	60	61	27	0	88	27	27	88	439	527
659	599	524	228	2	754	230	229	754	3,070	3,824
272	171	188	71	0	259	71	71	259	1,262	1,521
465	384	395	151	2	548	153	153	548	2,065	2,613
43	48	35	16	0	51	16	16	51	286	337
2,878	2,539	2,420	1,129	7	3,556	1,136	1,135	3,556	12,651	16,207
67	58	42	13	0	55	13	13	55	355	410
72	59	47	38	0	85	38	38	85	351	436
61	51	36	23	0	59	23	23	59	266	325
62	53	40	27	0	67	27	27	67	301	368
36	21	23	21	1	45	22	22	45	182	227
45	42	41	17	0	58	17	17	58	215	273
19	16	25	10	0	35	10	10	35	101	136
17	29	17	14	0	31	14	14	31	132	163
21	19	13	7	0	20	7	7	20	78	98
18	15	28	13	0	41	13	13	41	72	113
83	70	80	46	1	127	47	47	127	350	477
3,271,974	2,889,453	2,803,343	2,788,522	2,590,905	2,799,208	2,786,758	6,315,198	2,799,208	3,196,226	3,160,488
3,304,580	2,931,321	2,877,529	2,893,649	2,627,995	2,880,957	2,891,278	6,834,065	2,880,957	3,220,989	3,190,380





第5表 標準報酬月額別・被扶養者数別・性別、被保険者数  
及び平均標準報酬月額

一 総 数		協 会（一般）								
標準報酬月額	被保険者数	0 人	1	2	3	4	5	6	7	8 人以上
	(人)	(人)	(人)	(人)	(人)	(人)	(人)	(人)	(人)	(人)
総 数	22,119,954	14,019,092	3,637,411	2,274,158	1,595,505	485,646	87,690	16,113	3,182	1,157
円										
58,000	107,172	64,894	25,265	8,890	5,634	1,945	419	85	30	10
68,000	20,538	13,764	4,587	1,181	720	218	50	15	2	1
78,000	59,149	42,258	10,680	3,518	1,889	618	142	33	9	2
88,000	47,527	35,554	7,825	2,478	1,203	351	82	27	3	4
98,000	254,750	162,576	54,065	20,043	12,426	4,361	983	208	58	30
104,000	64,127	49,760	9,641	3,164	1,178	299	64	13	2	6
110,000	113,171	88,431	16,277	5,516	2,198	569	128	41	7	4
118,000	221,866	172,544	32,139	11,026	4,563	1,217	292	51	23	11
126,000	272,264	220,163	35,114	11,718	4,034	970	210	36	16	3
134,000	384,630	310,375	49,655	16,792	5,983	1,439	288	62	19	17
142,000	463,035	375,603	59,071	20,005	6,411	1,555	285	81	16	8
150,000	741,505	576,811	106,332	37,009	15,629	4,480	928	232	60	24
160,000	767,196	619,318	99,988	33,661	10,931	2,588	530	130	34	16
170,000	817,027	659,216	105,248	36,347	12,433	2,967	611	155	35	15
180,000	904,425	722,583	117,538	42,968	16,016	4,167	902	190	43	18
190,000	863,894	691,468	109,238	42,435	15,755	3,948	827	167	33	23
200,000	1,560,220	1,191,001	219,061	92,075	42,192	12,426	2,678	596	136	55
220,000	1,771,692	1,346,715	242,029	112,904	52,104	14,388	2,786	579	134	53
240,000	1,675,359	1,210,978	238,475	131,440	69,437	20,063	3,999	742	167	58
260,000	1,673,363	1,117,945	262,866	161,164	96,169	28,307	5,469	1,122	237	84
280,000	1,459,904	883,900	261,001	166,604	108,976	32,048	5,926	1,137	222	90
300,000	1,346,353	768,612	231,328	173,686	125,442	38,438	7,113	1,382	262	90
320,000	1,011,601	528,227	180,015	148,199	113,532	34,402	5,874	1,083	200	69
340,000	842,593	404,444	153,895	133,952	109,925	33,364	5,761	1,009	189	54
360,000	791,619	355,924	150,133	131,968	111,792	34,508	6,048	979	201	66
380,000	717,566	293,449	138,969	127,958	114,404	35,569	5,961	1,016	176	64
410,000	747,973	293,028	151,534	134,929	122,164	38,322	6,587	1,163	176	70
440,000	492,520	173,917	104,258	93,595	87,813	27,407	4,618	730	136	46
470,000	316,752	102,528	69,600	63,248	59,634	18,179	3,020	434	91	18
500,000	337,224	122,073	74,249	62,221	56,458	18,383	3,152	563	95	30
530,000	159,741	47,244	38,158	32,685	30,482	9,419	1,489	221	31	12
560,000	134,621	41,724	32,366	26,694	24,752	7,578	1,238	218	39	12
590,000	145,674	50,806	33,990	27,318	24,035	7,868	1,336	259	47	15
620,000	68,175	20,201	17,706	13,712	12,186	3,704	552	87	19	8
650,000	66,212	20,677	16,916	12,878	11,454	3,534	629	99	18	7
680,000	39,132	11,312	10,648	7,907	6,804	2,046	352	49	13	1
710,000	84,180	30,596	20,485	15,238	12,544	4,335	816	131	27	8
750,000	48,164	15,322	12,664	9,235	7,846	2,557	452	75	12	1
790,000	68,971	26,180	16,637	12,135	9,754	3,436	691	115	15	8
830,000	38,982	12,349	10,871	7,391	6,048	1,921	336	55	11	0
880,000	41,958	14,673	10,994	7,681	6,261	1,947	330	59	12	1
930,000	23,207	7,057	6,809	4,456	3,564	1,104	180	30	6	1
980,000	67,503	27,280	15,561	11,619	9,181	3,159	573	109	15	6
1,030,000	19,479	5,926	5,837	3,680	2,942	923	147	20	4	0
1,090,000	24,808	8,317	6,667	4,706	3,643	1,208	219	40	4	4
1,150,000	14,053	4,155	4,124	2,702	2,175	733	137	19	7	1
1,210,000	29,925	10,827	7,456	5,437	4,331	1,532	278	55	6	3
1,270,000	13,961	4,008	3,949	2,789	2,254	784	147	23	5	2
1,330,000	20,641	7,109	5,292	3,834	3,022	1,124	216	37	6	1
1,390,000	163,552	55,270	40,205	31,367	25,182	9,238	1,839	351	73	27
平均標準報酬 月額（円）	286,427	252,288	315,116	353,497	385,435	395,195	390,244	379,279	364,633	346,768
平均標準報酬 月額（円） （実報酬額へべ ー ス）	292,393	255,706	323,643	364,556	397,310	409,881	406,323	398,652	386,526	362,736

第5表（続） 標準報酬月額別・被扶養者数別・性別、被保険者数  
及び平均標準報酬月額

一 男 性 一		協会（一般）								
標準報酬月額	被保険者数	0 人	1	2	3	4	5	6	7	8 人以上
	(人)	(人)	(人)	(人)	(人)	(人)	(人)	(人)	(人)	(人)
総 数	13,456,473	6,568,784	2,909,522	1,914,353	1,493,597	466,374	84,256	15,448	3,045	1,094
円										
58,000	70,209	31,977	22,809	7,831	5,252	1,837	395	75	29	4
68,000	11,529	5,713	4,036	911	614	195	43	15	1	1
78,000	28,259	14,512	8,899	2,596	1,572	525	117	30	7	1
88,000	19,645	11,164	5,902	1,440	788	266	56	23	3	3
98,000	150,053	70,735	46,621	16,373	11,124	4,032	894	192	57	25
104,000	20,631	12,449	6,179	1,236	549	174	31	6	2	5
110,000	33,538	20,236	9,843	2,023	1,013	306	82	26	6	3
118,000	68,807	40,659	19,936	4,646	2,489	817	206	28	17	9
126,000	71,008	46,157	19,034	3,658	1,574	455	96	20	12	2
134,000	107,425	69,823	27,874	5,944	2,761	780	177	38	15	13
142,000	130,293	86,997	32,617	6,805	2,778	833	189	60	10	4
150,000	266,976	162,956	69,600	19,396	10,489	3,522	750	192	48	23
160,000	252,271	170,017	60,131	14,271	5,696	1,652	364	94	30	16
170,000	290,361	198,825	64,856	16,808	7,178	2,084	448	124	25	13
180,000	360,545	247,237	75,784	22,770	10,580	3,215	745	159	38	17
190,000	355,961	248,312	69,824	23,119	10,764	3,076	677	136	31	22
200,000	756,050	487,898	157,604	62,362	34,039	11,011	2,412	549	123	52
220,000	919,670	607,879	172,916	79,527	43,231	12,880	2,535	529	126	47
240,000	983,507	616,430	179,379	102,682	61,708	18,635	3,763	696	157	57
260,000	1,093,533	623,854	211,356	135,546	89,148	26,981	5,255	1,083	229	81
280,000	1,038,724	528,749	221,138	146,946	103,680	31,031	5,768	1,109	215	88
300,000	994,568	471,863	198,909	157,107	120,563	37,470	6,953	1,360	257	86
320,000	787,955	343,655	156,978	136,453	110,026	33,758	5,758	1,064	197	66
340,000	676,450	268,614	136,125	124,835	107,153	32,839	5,650	992	188	54
360,000	647,895	238,345	134,925	124,107	109,354	33,988	5,953	961	197	65
380,000	601,693	200,149	125,828	121,145	112,289	35,148	5,896	1,003	173	62
410,000	627,311	194,388	138,716	128,310	120,099	37,893	6,514	1,148	175	68
440,000	424,510	119,426	96,308	89,592	86,566	27,141	4,579	719	134	45
470,000	277,762	71,743	64,843	60,742	58,881	18,024	2,991	432	89	17
500,000	283,487	76,967	69,152	59,735	55,658	18,190	3,109	555	92	29
530,000	142,332	33,368	36,036	31,656	30,178	9,361	1,471	219	31	12
560,000	118,971	28,771	30,748	25,910	24,510	7,537	1,226	218	39	12
590,000	124,288	32,537	32,133	26,398	23,766	7,814	1,324	255	46	15
620,000	60,505	13,904	16,847	13,336	12,076	3,679	550	87	19	7
650,000	58,224	13,989	16,098	12,523	11,350	3,521	621	98	17	7
680,000	34,863	7,811	10,169	7,691	6,745	2,033	351	49	13	1
710,000	70,901	19,175	19,375	14,709	12,376	4,295	809	128	26	8
750,000	42,157	10,281	12,115	8,937	7,751	2,539	449	74	10	1
790,000	57,325	16,067	15,739	11,674	9,617	3,403	687	115	15	8
830,000	34,128	8,313	10,377	7,156	5,982	1,900	336	53	11	0
880,000	35,962	9,549	10,481	7,426	6,175	1,930	330	58	12	1
930,000	20,313	4,662	6,532	4,301	3,509	1,096	176	30	6	1
980,000	55,415	16,866	14,620	11,100	9,027	3,112	561	108	15	6
1,030,000	17,010	3,898	5,595	3,550	2,884	916	143	20	4	0
1,090,000	21,362	5,409	6,369	4,532	3,590	1,196	218	40	4	4
1,150,000	12,223	2,722	3,902	2,579	2,138	719	137	18	7	1
1,210,000	25,553	7,140	7,085	5,210	4,267	1,512	275	55	6	3
1,270,000	12,310	2,678	3,773	2,690	2,219	777	144	23	4	2
1,330,000	17,817	4,773	5,023	3,684	2,970	1,111	214	36	5	1
1,390,000	144,188	39,142	38,383	30,375	24,851	9,165	1,828	346	72	26
平均標準報酬 月額（円）	324,409	282,393	334,688	375,133	395,315	401,422	396,299	385,270	369,262	353,424
平均標準報酬 月額（円） （実報酬額べー ス）	333,214	287,991	344,895	387,887	407,836	416,631	412,981	405,262	392,118	370,220

第5表（続） 標準報酬月額別・被扶養者数別・性別、被保険者数  
及び平均標準報酬月額

一 女 性 一		協会（一般）								
標準報酬月額	被保険者数	0人	1	2	3	4	5	6	7	8人以上
	(人)	(人)	(人)	(人)	(人)	(人)	(人)	(人)	(人)	(人)
総 数	8,663,481	7,450,308	727,889	359,805	101,908	19,272	3,434	665	137	63
円										
58,000	36,963	32,917	2,456	1,059	382	108	24	10	1	6
68,000	9,009	8,051	551	270	106	23	7	0	1	0
78,000	30,890	27,746	1,781	922	317	93	25	3	2	1
88,000	27,882	24,390	1,923	1,038	415	85	26	4	0	1
98,000	104,697	91,841	7,444	3,670	1,302	329	89	16	1	5
104,000	43,496	37,311	3,462	1,928	629	125	33	7	0	1
110,000	79,633	68,195	6,434	3,493	1,185	263	46	15	1	1
118,000	153,059	131,885	12,203	6,380	2,074	400	86	23	6	2
126,000	201,256	174,006	16,080	8,060	2,460	515	114	16	4	1
134,000	277,205	240,552	21,781	10,848	3,222	659	111	24	4	4
142,000	332,742	288,606	26,454	13,200	3,633	722	96	21	6	4
150,000	474,529	413,855	36,732	17,613	5,140	958	178	40	12	1
160,000	514,925	449,301	39,857	19,390	5,235	936	166	36	4	0
170,000	526,666	460,391	40,392	19,539	5,255	883	163	31	10	2
180,000	543,880	475,346	41,754	20,198	5,436	952	157	31	5	1
190,000	507,933	443,156	39,414	19,316	4,991	872	150	31	2	1
200,000	804,170	703,103	61,457	29,713	8,153	1,415	266	47	13	3
220,000	852,022	738,836	69,113	33,377	8,873	1,508	251	50	8	6
240,000	691,852	594,548	59,096	28,758	7,729	1,428	236	46	10	1
260,000	579,830	494,091	51,510	25,618	7,021	1,326	214	39	8	3
280,000	421,180	355,151	39,863	19,658	5,296	1,017	158	28	7	2
300,000	351,785	296,749	32,419	16,579	4,879	968	160	22	5	4
320,000	223,646	184,572	23,037	11,746	3,506	644	116	19	3	3
340,000	166,143	135,830	17,770	9,117	2,772	525	111	17	1	0
360,000	143,724	117,579	15,208	7,861	2,438	520	95	18	4	1
380,000	115,873	93,300	13,141	6,813	2,115	421	65	13	3	2
410,000	120,662	98,640	12,818	6,619	2,065	429	73	15	1	2
440,000	68,010	54,491	7,950	4,003	1,247	266	39	11	2	1
470,000	38,990	30,785	4,757	2,506	753	155	29	2	2	1
500,000	53,737	45,106	5,097	2,486	800	193	43	8	3	1
530,000	17,409	13,876	2,122	1,029	304	58	18	2	0	0
560,000	15,650	12,953	1,618	784	242	41	12	0	0	0
590,000	21,386	18,269	1,857	920	269	54	12	4	1	0
620,000	7,670	6,297	859	376	110	25	2	0	0	1
650,000	7,988	6,688	818	355	104	13	8	1	1	0
680,000	4,269	3,501	479	216	59	13	1	0	0	0
710,000	13,279	11,421	1,110	529	168	40	7	3	1	0
750,000	6,007	5,041	549	298	95	18	3	1	2	0
790,000	11,646	10,113	898	461	137	33	4	0	0	0
830,000	4,854	4,036	494	235	66	21	0	2	0	0
880,000	5,996	5,124	513	255	86	17	0	1	0	0
930,000	2,894	2,395	277	155	55	8	4	0	0	0
980,000	12,088	10,414	941	519	154	47	12	1	0	0
1,030,000	2,469	2,028	242	130	58	7	4	0	0	0
1,090,000	3,446	2,908	298	174	53	12	1	0	0	0
1,150,000	1,830	1,433	222	123	37	14	0	1	0	0
1,210,000	4,372	3,687	371	227	64	20	3	0	0	0
1,270,000	1,651	1,330	176	99	35	7	3	0	1	0
1,330,000	2,824	2,336	269	150	52	13	2	1	1	0
1,390,000	19,364	16,128	1,822	992	331	73	11	5	1	1
平均標準報酬 月額（円）	227,431	225,745	236,880	238,385	240,643	244,508	241,674	240,105	261,752	231,175
平均標準報酬 月額（円） （実報酬額ペー ス）	228,987	227,241	238,695	240,420	243,034	246,539	242,966	245,116	262,248	232,762



第6表 標準賞与額階級別・被扶養者数別・性別、被保険者数  
及び平均標準賞与額

－総 数－

協会（一般）

標準賞与額階級	被保険者数	0人	1	2	3	4	5	6	7	8人以上
総 数	(人) 22,119,954	(人) 14,019,092	(人) 3,637,411	(人) 2,274,158	(人) 1,595,505	(人) 485,646	(人) 87,690	(人) 16,113	(人) 3,182	(人) 1,157
0 円 任意継続分（再掲）	8,412,740 271,782	5,447,462 100,441	1,494,715 128,876	763,150 25,417	500,873 12,267	164,887 3,865	32,965 728	6,718 148	1,421 32	549 8
1,000 ～ 99,000	1,667,660	1,277,533	223,838	100,415	48,938	13,528	2,647	570	130	61
100,000 ～ 199,000	1,439,037	1,027,335	213,742	111,365	63,521	18,615	3,550	688	159	62
200,000 ～ 299,000	1,249,748	851,164	194,849	111,341	67,625	19,958	3,819	776	152	64
300,000 ～ 399,000	1,202,022	807,512	182,851	113,443	71,805	21,479	3,969	754	148	61
400,000 ～ 499,000	1,142,586	748,546	174,493	115,570	76,308	22,497	4,185	756	167	64
500,000 ～ 599,000	1,059,973	674,122	162,936	114,791	79,614	23,325	4,225	753	156	51
600,000 ～ 699,000	983,112	614,357	149,207	111,543	79,612	23,432	4,031	748	141	41
700,000 ～ 799,000	869,094	536,070	129,311	102,357	74,866	22,078	3,616	634	121	41
800,000 ～ 899,000	763,125	459,284	114,382	94,056	70,702	20,552	3,434	590	102	23
900,000 ～ 999,000	624,655	360,327	96,338	82,141	63,636	18,487	3,149	479	78	20
1,000,000 ～ 1,099,000	523,454	284,005	85,236	73,989	59,170	17,656	2,849	461	68	20
1,100,000 ～ 1,199,000	395,119	204,160	64,603	59,890	49,162	14,479	2,369	391	52	13
1,200,000 ～ 1,299,000	322,964	157,751	55,211	51,033	43,616	12,850	2,136	306	44	17
1,300,000 ～ 1,399,000	252,677	118,936	43,664	41,302	36,094	10,700	1,680	251	38	12
1,400,000 ～ 1,499,000	208,194	93,496	37,597	34,933	31,401	9,098	1,428	198	35	8
1,500,000 ～ 1,599,000	170,908	72,886	32,144	29,696	26,893	7,871	1,216	168	27	7
1,600,000 ～ 1,699,000	135,134	54,980	25,972	24,434	22,135	6,513	932	135	26	7
1,700,000 ～ 1,799,000	107,175	41,604	20,968	19,805	18,588	5,304	802	89	9	6
1,800,000 ～ 1,899,000	89,444	33,090	18,268	17,082	15,748	4,498	677	62	15	4
1,900,000 ～ 1,999,000	69,501	24,960	14,554	13,417	12,417	3,517	547	69	15	5
2,000,000 ～ 2,199,000	115,837	39,747	25,027	22,866	20,953	6,156	936	136	11	5
2,200,000 ～ 2,399,000	73,136	23,276	16,023	15,005	14,104	4,083	557	73	12	3
2,400,000 ～ 2,599,000	53,572	15,985	12,485	11,057	10,569	3,026	381	56	9	4
2,600,000 ～ 2,799,000	37,703	10,419	8,964	8,040	7,680	2,237	303	49	8	3
2,800,000 ～ 2,999,000	27,134	7,176	6,746	5,864	5,517	1,564	227	34	4	2
3,000,000 ～ 3,199,000	25,280	7,064	6,441	5,188	4,915	1,443	192	32	4	1
3,200,000 ～ 3,399,000	15,446	3,924	3,976	3,334	3,147	903	135	20	7	0
3,400,000 ～ 3,599,000	12,702	3,274	3,310	2,698	2,603	701	95	19	2	0
3,600,000 ～ 3,799,000	9,307	2,394	2,436	1,977	1,875	536	81	6	1	1
3,800,000 ～ 3,999,000	7,270	1,772	1,894	1,559	1,501	462	68	12	1	1
4,000,000 ～ 4,199,000	8,383	2,214	2,176	1,754	1,609	539	73	15	3	0
4,200,000 ～ 4,399,000	5,101	1,173	1,345	1,074	1,073	371	46	13	6	0
4,400,000 ～ 4,599,000	4,983	1,215	1,398	1,046	964	305	46	8	1	0
4,600,000 ～ 4,799,000	3,220	769	906	669	616	219	34	6	1	0
4,800,000 ～ 4,999,000	3,078	768	883	603	617	183	23	0	1	0
5,000,000 ～ 5,199,000	4,480	1,260	1,260	885	770	254	47	4	0	0
5,200,000 ～ 5,399,000	2,505	577	743	516	496	144	23	5	1	0
5,400,000 ～ 5,599,000	9,804	2,848	2,796	1,888	1,646	520	91	14	1	0
5,600,000 ～	12,691	3,657	3,723	2,382	2,126	676	106	15	5	1
平均標準賞与額（円）	400,219	334,155	421,827	550,786	641,398	618,950	548,422	471,182	411,382	339,166
平均標準賞与額（円） （任意継続分を除く）	405,197	336,567	437,321	557,012	646,367	623,915	553,013	475,550	415,561	341,527

※ 標準賞与額は、平成28年10月1日現在の被保険者について、平成27年10月1日から平成28年9月30日までの1年間に支払われたものとしている。

第6表（続） 標準賞与額階級別・被扶養者数別・性別、被保険者数  
及び平均標準賞与額

－男 性－

協会（一般）

標準賞与額階級	被保険者数	0人	1	2	3	4	5	6	7	8人以上
	(人)	(人)	(人)	(人)	(人)	(人)	(人)	(人)	(人)	(人)
総 数	13,456,473	6,568,784	2,909,522	1,914,353	1,493,597	466,374	84,256	15,448	3,045	1,094
0 円	5,190,605	2,635,416	1,247,919	643,227	466,183	157,922	31,616	6,448	1,361	513
任意継続分（再掲）	218,059	56,935	121,843	23,208	11,520	3,680	700	137	28	8
1,000 ～ 99,000	795,583	519,171	155,057	67,295	39,389	11,708	2,301	494	113	55
100,000 ～ 199,000	778,788	455,360	160,478	85,278	56,218	17,272	3,329	642	150	61
200,000 ～ 299,000	716,223	393,339	148,855	89,106	61,507	18,840	3,639	731	146	60
300,000 ～ 399,000	692,125	370,680	138,383	91,894	65,991	20,467	3,789	719	143	59
400,000 ～ 499,000	675,335	349,582	132,991	95,357	70,971	21,479	4,015	723	157	60
500,000 ～ 599,000	638,276	316,195	124,392	95,871	74,433	22,398	4,062	727	148	50
600,000 ～ 699,000	594,510	285,193	113,716	93,546	74,732	22,544	3,876	726	138	39
700,000 ～ 799,000	524,253	243,567	98,249	86,541	70,357	21,265	3,505	614	116	39
800,000 ～ 899,000	464,736	206,903	87,320	80,052	66,709	19,755	3,307	567	100	23
900,000 ～ 999,000	390,863	164,254	74,368	70,456	60,296	17,887	3,043	464	77	18
1,000,000 ～ 1,099,000	341,559	132,548	67,426	64,712	56,400	17,173	2,767	448	66	19
1,100,000 ～ 1,199,000	266,508	98,438	51,475	52,646	47,099	14,110	2,299	379	50	12
1,200,000 ～ 1,299,000	227,206	78,840	45,335	45,884	42,097	12,590	2,098	302	43	17
1,300,000 ～ 1,399,000	182,442	60,863	36,552	37,560	35,018	10,503	1,652	245	37	12
1,400,000 ～ 1,499,000	153,798	48,465	31,965	32,175	30,590	8,964	1,405	194	33	7
1,500,000 ～ 1,599,000	129,551	38,764	27,872	27,476	26,285	7,758	1,199	164	26	7
1,600,000 ～ 1,699,000	104,744	30,171	22,714	22,706	21,651	6,419	916	135	25	7
1,700,000 ～ 1,799,000	84,702	23,240	18,547	18,571	18,190	5,259	794	86	9	6
1,800,000 ～ 1,899,000	71,978	19,038	16,308	15,999	15,445	4,439	671	59	15	4
1,900,000 ～ 1,999,000	56,777	14,702	13,137	12,644	12,190	3,481	536	68	14	5
2,000,000 ～ 2,199,000	96,198	23,917	22,914	21,644	20,572	6,080	921	134	11	5
2,200,000 ～ 2,399,000	62,513	14,663	14,871	14,380	13,920	4,041	551	72	12	3
2,400,000 ～ 2,599,000	46,869	10,517	11,725	10,708	10,465	3,006	379	56	9	4
2,600,000 ～ 2,799,000	33,763	7,180	8,539	7,836	7,619	2,227	302	49	8	3
2,800,000 ～ 2,999,000	24,387	4,961	6,390	5,738	5,474	1,559	226	33	4	2
3,000,000 ～ 3,199,000	22,607	4,815	6,173	5,078	4,872	1,440	192	32	4	1
3,200,000 ～ 3,399,000	14,073	2,799	3,812	3,268	3,130	902	135	20	7	0
3,400,000 ～ 3,599,000	11,484	2,265	3,170	2,647	2,588	699	94	19	2	0
3,600,000 ～ 3,799,000	8,429	1,659	2,341	1,946	1,859	535	81	6	1	1
3,800,000 ～ 3,999,000	6,645	1,266	1,821	1,529	1,487	461	67	12	1	1
4,000,000 ～ 4,199,000	7,535	1,512	2,095	1,704	1,598	535	73	15	3	0
4,200,000 ～ 4,399,000	4,675	805	1,305	1,063	1,069	368	46	13	6	0
4,400,000 ～ 4,599,000	4,564	869	1,348	1,029	960	303	46	8	1	0
4,600,000 ～ 4,799,000	2,975	573	869	660	614	218	34	6	1	0
4,800,000 ～ 4,999,000	2,801	535	852	596	613	181	23	0	1	0
5,000,000 ～ 5,199,000	4,005	852	1,224	861	764	253	47	4	0	0
5,200,000 ～ 5,399,000	2,310	412	728	506	491	144	23	5	1	0
5,400,000 ～ 5,599,000	8,727	1,936	2,690	1,840	1,635	520	91	14	1	0
5,600,000 ～	11,351	2,519	3,596	2,324	2,116	669	106	15	5	1
平均標準賞与額（円）	445,928	348,061	434,769	582,624	659,122	629,376	557,064	478,550	417,640	347,218
平均標準賞与額（円） （任意継続分を除く）	453,273	351,104	453,771	589,774	664,245	634,382	561,730	482,832	421,516	349,776

※ 標準賞与額は、平成28年10月1日現在の被保険者について、平成27年10月1日から平成28年9月30日までの1年間に支払われたものとしている。

第6表(続) 標準賞与額階級別・被扶養者数別・性別、被保険者数  
及び平均標準賞与額

－女 性－		協会（一般）								
標準賞与額階級	被保険者数	0人	1	2	3	4	5	6	7	8人以上
総 数	(人) 8,663,481	(人) 7,450,308	(人) 727,889	(人) 359,805	(人) 101,908	(人) 19,272	(人) 3,434	(人) 665	(人) 137	(人) 63
0 円 任意継続分（再掲）	3,222,135 53,723	2,812,046 43,506	246,796 7,033	119,923 2,209	34,690 747	6,965 185	1,349 28	270 11	60 4	36 0
1,000 ～ 99,000	872,077	758,362	68,781	33,120	9,549	1,820	346	76	17	6
100,000 ～ 199,000	660,249	571,975	53,264	26,087	7,303	1,343	221	46	9	1
200,000 ～ 299,000	533,525	457,825	45,994	22,235	6,118	1,118	180	45	6	4
300,000 ～ 399,000	509,897	436,832	44,468	21,549	5,814	1,012	180	35	5	2
400,000 ～ 499,000	467,251	398,964	41,502	20,213	5,337	1,018	170	33	10	4
500,000 ～ 599,000	421,697	357,927	38,544	18,920	5,181	927	163	26	8	1
600,000 ～ 699,000	388,602	329,164	35,491	17,997	4,880	888	155	22	3	2
700,000 ～ 799,000	344,841	292,503	31,062	15,816	4,509	813	111	20	5	2
800,000 ～ 899,000	298,389	252,381	27,062	14,004	3,993	797	127	23	2	0
900,000 ～ 999,000	233,792	196,073	21,970	11,685	3,340	600	106	15	1	2
1,000,000 ～ 1,099,000	181,895	151,457	17,810	9,277	2,770	483	82	13	2	1
1,100,000 ～ 1,199,000	128,611	105,722	13,128	7,244	2,063	369	70	12	2	1
1,200,000 ～ 1,299,000	95,758	78,911	9,876	5,149	1,519	260	38	4	1	0
1,300,000 ～ 1,399,000	70,235	58,073	7,112	3,742	1,076	197	28	6	1	0
1,400,000 ～ 1,499,000	54,396	45,031	5,632	2,758	811	134	23	4	2	1
1,500,000 ～ 1,599,000	41,357	34,122	4,272	2,220	608	113	17	4	1	0
1,600,000 ～ 1,699,000	30,390	24,809	3,258	1,728	484	94	16	0	1	0
1,700,000 ～ 1,799,000	22,473	18,364	2,421	1,234	398	45	8	3	0	0
1,800,000 ～ 1,899,000	17,466	14,052	1,960	1,083	303	59	6	3	0	0
1,900,000 ～ 1,999,000	12,724	10,258	1,417	773	227	36	11	1	1	0
2,000,000 ～ 2,199,000	19,639	15,830	2,113	1,222	381	76	15	2	0	0
2,200,000 ～ 2,399,000	10,623	8,613	1,152	625	184	42	6	1	0	0
2,400,000 ～ 2,599,000	6,703	5,468	760	349	104	20	2	0	0	0
2,600,000 ～ 2,799,000	3,940	3,239	425	204	61	10	1	0	0	0
2,800,000 ～ 2,999,000	2,747	2,215	356	126	43	5	1	1	0	0
3,000,000 ～ 3,199,000	2,673	2,249	268	110	43	3	0	0	0	0
3,200,000 ～ 3,399,000	1,373	1,125	164	66	17	1	0	0	0	0
3,400,000 ～ 3,599,000	1,218	1,009	140	51	15	2	1	0	0	0
3,600,000 ～ 3,799,000	878	735	95	31	16	1	0	0	0	0
3,800,000 ～ 3,999,000	625	506	73	30	14	1	1	0	0	0
4,000,000 ～ 4,199,000	848	702	81	50	11	4	0	0	0	0
4,200,000 ～ 4,399,000	426	368	40	11	4	3	0	0	0	0
4,400,000 ～ 4,599,000	419	346	50	17	4	2	0	0	0	0
4,600,000 ～ 4,799,000	245	196	37	9	2	1	0	0	0	0
4,800,000 ～ 4,999,000	277	233	31	7	4	2	0	0	0	0
5,000,000 ～ 5,199,000	475	408	36	24	6	1	0	0	0	0
5,200,000 ～ 5,399,000	195	165	15	10	5	0	0	0	0	0
5,400,000 ～ 5,599,000	1,077	912	106	48	11	0	0	0	0	0
5,600,000 ～	1,340	1,138	127	58	10	7	0	0	0	0
平均標準賞与額（円）	329,220	321,895	370,094	381,396	381,628	366,628	336,384	300,015	272,292	199,333
平均標準賞与額（円） （任意継続分を除く）	331,275	323,786	373,705	383,752	384,446	370,182	339,149	305,061	280,481	199,333

※ 標準賞与額は、平成28年10月1日現在の被保険者について、平成27年10月1日から平成28年9月30日までの1年間に支払われたものとしている。





第7表 総報酬額階級別・被扶養者数別・性別、被保険者数  
及び平均総報酬額

総 数		協会（一般）								
総報酬額階級	被保険者数	0人	1	2	3	4	5	6	7	8人以上
総 数	(人) 22,119,954	(人) 14,019,092	(人) 3,637,411	(人) 2,274,158	(人) 1,595,505	(人) 485,646	(人) 87,690	(人) 16,113	(人) 3,182	(人) 1,157
～ 999,000	183,638	118,540	40,005	13,412	8,157	2,733	604	133	41	13
1,000,000 ～ 1,499,000	657,486	474,096	114,234	40,022	20,602	6,561	1,495	331	90	55
1,500,000 ～ 1,999,000	2,227,732	1,772,139	302,821	102,170	37,932	9,941	2,032	501	135	61
2,000,000 ～ 2,499,000	3,219,451	2,520,044	444,489	164,064	66,999	18,638	3,996	914	204	103
2,500,000 ～ 2,999,000	2,817,067	2,141,343	392,053	174,927	80,400	22,575	4,514	957	219	79
3,000,000 ～ 3,499,000	2,862,300	1,986,523	451,779	239,755	134,291	39,907	7,983	1,580	356	126
3,500,000 ～ 3,999,000	2,456,903	1,571,029	390,222	261,750	170,017	51,481	9,887	1,964	397	156
4,000,000 ～ 4,499,000	1,914,164	1,087,801	322,798	252,531	183,135	55,402	10,119	1,897	364	117
4,500,000 ～ 4,999,000	1,553,028	770,356	280,046	238,634	191,612	59,732	10,274	1,896	348	130
5,000,000 ～ 5,499,000	1,021,606	451,702	190,063	174,257	150,078	46,117	7,797	1,304	216	72
5,500,000 ～ 5,999,000	700,686	278,226	135,572	128,384	115,902	35,501	5,947	952	155	47
6,000,000 ～ 6,499,000	645,816	244,755	132,659	119,006	108,274	33,992	5,973	940	168	49
6,500,000 ～ 6,999,000	367,202	124,582	77,890	72,048	67,888	20,799	3,361	523	86	25
7,000,000 ～ 7,499,000	334,231	112,817	74,143	64,712	60,186	18,702	3,069	485	88	29
7,500,000 ～ 7,999,000	186,968	56,472	43,170	38,115	36,415	10,843	1,652	244	44	13
8,000,000 ～ 8,499,000	124,277	34,402	30,077	26,269	24,835	7,402	1,087	164	33	8
8,500,000 ～ 8,999,000	131,962	42,081	31,489	26,178	23,420	7,299	1,258	188	36	13
9,000,000 ～ 9,499,000	138,042	45,928	33,149	26,529	23,266	7,587	1,324	218	32	9
9,500,000 ～ 9,999,000	65,863	18,816	17,410	13,419	11,954	3,605	554	87	16	2
10,000,000 ～ 10,499,000	28,940	7,328	7,818	6,154	5,716	1,658	229	30	4	3
10,500,000 ～ 10,999,000	52,579	16,975	13,735	10,165	8,573	2,649	403	63	15	1
11,000,000 ～ 11,499,000	32,344	9,408	9,286	6,393	5,315	1,631	264	39	6	2
11,500,000 ～ 11,999,000	68,823	27,028	15,964	12,087	9,792	3,257	567	104	18	6
12,000,000 ～ 12,499,000	24,421	7,174	7,123	4,769	3,936	1,205	189	21	4	0
12,500,000 ～ 12,999,000	9,298	2,477	2,774	1,913	1,583	447	85	16	3	0
13,000,000 ～ 13,499,000	25,693	8,606	6,975	4,902	3,734	1,213	224	30	5	4
13,500,000 ～ 13,999,000	16,209	4,944	4,768	3,078	2,486	766	137	24	5	1
14,000,000 ～ 14,499,000	5,509	1,447	1,687	1,101	956	277	31	10		0
14,500,000 ～ 14,999,000	28,741	10,557	7,158	5,278	4,065	1,379	244	53	4	3
15,000,000 ～ 15,499,000	14,431	4,299	4,158	2,832	2,240	748	128	21	4	1
15,500,000 ～ 15,999,000	20,073	7,022	5,236	3,742	2,849	999	188	30	6	1
16,000,000 ～ 16,499,000	3,780	977	1,138	755	651	212	36	10	1	0
16,500,000 ～ 16,999,000	139,260	49,094	33,069	26,603	20,944	7,656	1,523	290	60	21
17,000,000 ～ 17,499,000	5,189	1,273	1,487	1,027	969	350	60	16	3	4
17,500,000 ～ 17,999,000	5,072	1,360	1,474	1,002	836	347	42	11		0
18,000,000 ～ 18,499,000	4,238	1,036	1,299	836	708	291	60	6	2	0
18,500,000 ～ 18,999,000	4,581	1,138	1,332	925	823	292	57	11	3	0
19,000,000 ～ 19,499,000	3,332	734	964	662	670	233	61	4	2	2
19,500,000 ～ 19,999,000	3,890	936	1,144	771	693	270	63	11	2	0
20,000,000 ～ 20,499,000	2,208	430	668	495	428	155	28	3	1	0
20,500,000 ～ 20,999,000	2,336	535	692	451	420	191	36	10	1	0
21,000,000 ～ 21,499,000	1,575	326	456	322	315	124	26	5	1	0
21,500,000 ～ 21,999,000	1,734	442	538	330	299	99	21	3	2	0
22,000,000 ～	7,276	1,894	2,399	1,383	1,141	380	62	14	2	1
平均総報酬額 (円)	3,837,336	3,361,612	4,203,209	4,792,745	5,266,616	5,361,278	5,231,335	5,022,484	4,786,977	4,500,376
平均総報酬額 (円) (標報実報酬額ベース)	3,908,931	3,402,624	4,305,540	4,925,458	5,409,116	5,537,527	5,424,300	5,255,009	5,049,699	4,691,992

※ 総報酬額は、標準報酬月額12ヶ月分に標準賞与額(平成27年10月1日から平成28年9月30日の1年間に支払われたもの)を加えたものとしている。

第7表（続） 総報酬額階級別・被扶養者数別・性別、被保険者数  
及び平均総報酬額

－男 性－

協会（一般）

総報酬額階級	被保険者数	0人	1	2	3	4	5	6	7	8人以上
	(人)	(人)	(人)	(人)	(人)	(人)	(人)	(人)	(人)	(人)
総 数	13,456,473	6,568,784	2,909,522	1,914,353	1,493,597	466,374	84,256	15,448	3,045	1,094
円										
～ 999,000	108,698	51,544	35,329	11,229	7,369	2,514	550	120	37	6
1,000,000 ～ 1,499,000	282,381	149,695	85,287	24,873	15,470	5,436	1,222	271	82	45
1,500,000 ～ 1,999,000	741,601	479,116	186,977	45,241	21,497	6,754	1,472	383	109	52
2,000,000 ～ 2,499,000	1,394,194	923,725	305,317	96,658	48,655	15,354	3,423	787	180	95
2,500,000 ～ 2,999,000	1,430,270	935,893	281,198	121,616	66,250	20,084	4,073	882	199	75
3,000,000 ～ 3,499,000	1,736,334	1,016,208	356,971	193,952	121,894	37,719	7,621	1,507	340	122
3,500,000 ～ 3,999,000	1,647,997	881,470	318,452	226,240	160,219	49,601	9,566	1,910	388	151
4,000,000 ～ 4,499,000	1,393,976	651,102	273,354	227,243	176,003	54,050	9,890	1,865	357	112
4,500,000 ～ 4,999,000	1,198,284	475,893	244,539	220,474	186,267	58,672	10,099	1,867	347	126
5,000,000 ～ 5,499,000	810,627	280,098	167,194	162,283	146,407	45,410	7,666	1,285	213	71
5,500,000 ～ 5,999,000	572,045	175,403	120,596	120,581	113,438	35,023	5,872	936	151	45
6,000,000 ～ 6,499,000	532,374	152,560	120,380	112,538	106,323	33,547	5,890	923	166	47
6,500,000 ～ 6,999,000	310,699	79,840	71,090	68,427	66,810	20,579	3,325	518	85	25
7,000,000 ～ 7,499,000	284,122	72,013	68,812	61,857	59,272	18,542	3,035	478	85	28
7,500,000 ～ 7,999,000	163,387	37,653	40,320	36,737	35,966	10,783	1,632	242	41	13
8,000,000 ～ 8,499,000	110,681	23,533	28,419	25,490	24,599	7,360	1,078	161	33	8
8,500,000 ～ 8,999,000	114,736	27,626	29,809	25,391	23,183	7,245	1,249	185	35	13
9,000,000 ～ 9,499,000	119,202	29,827	31,540	25,698	23,025	7,535	1,320	217	31	9
9,500,000 ～ 9,999,000	58,802	12,984	16,665	13,068	11,846	3,582	554	85	16	2
10,000,000 ～ 10,499,000	26,244	5,086	7,526	6,034	5,680	1,655	227	30	3	3
10,500,000 ～ 10,999,000	45,942	11,335	13,111	9,903	8,485	2,629	401	62	15	1
11,000,000 ～ 11,499,000	28,663	6,313	8,944	6,222	5,257	1,619	261	39	6	2
11,500,000 ～ 11,999,000	56,994	16,836	15,045	11,583	9,638	3,209	556	103	18	6
12,000,000 ～ 12,499,000	21,489	4,757	6,844	4,606	3,877	1,197	183	21	4	0
12,500,000 ～ 12,999,000	8,308	1,668	2,676	1,849	1,565	446	85	16	3	0
13,000,000 ～ 13,499,000	22,143	5,598	6,674	4,728	3,680	1,202	222	30	5	4
13,500,000 ～ 13,999,000	14,054	3,221	4,518	2,945	2,448	756	137	23	5	1
14,000,000 ～ 14,499,000	4,848	911	1,618	1,059	947	272	31	10	0	0
14,500,000 ～ 14,999,000	24,459	6,943	6,794	5,063	3,996	1,361	242	53	4	3
15,000,000 ～ 15,499,000	12,628	2,846	3,966	2,722	2,203	740	126	21	3	1
15,500,000 ～ 15,999,000	17,188	4,648	4,960	3,581	2,791	986	187	29	5	1
16,000,000 ～ 16,499,000	3,378	648	1,098	731	645	209	36	10	1	0
16,500,000 ～ 16,999,000	121,625	34,413	31,412	25,691	20,647	7,586	1,512	285	59	20
17,000,000 ～ 17,499,000	4,720	899	1,431	1,006	955	348	58	16	3	4
17,500,000 ～ 17,999,000	4,597	963	1,423	982	831	345	42	11	0	0
18,000,000 ～ 18,499,000	3,872	739	1,257	818	701	290	59	6	2	0
18,500,000 ～ 18,999,000	4,176	819	1,277	906	817	286	57	11	3	0
19,000,000 ～ 19,499,000	3,086	533	937	651	663	233	61	4	2	2
19,500,000 ～ 19,999,000	3,589	689	1,112	757	686	269	63	11	2	0
20,000,000 ～ 20,499,000	2,057	311	649	483	427	155	28	3	1	0
20,500,000 ～ 20,999,000	2,156	386	678	438	417	190	36	10	1	0
21,000,000 ～ 21,499,000	1,470	241	444	317	312	124	26	5	1	0
21,500,000 ～ 21,999,000	1,609	332	524	329	299	99	21	3	2	0
22,000,000 ～	6,768	1,466	2,355	1,353	1,137	378	62	14	2	1
平均総報酬額 (円)	4,338,833	3,736,773	4,451,021	5,084,207	5,402,889	5,446,427	5,312,639	5,101,743	4,848,781	4,588,308
平均総報酬額 (円) (標準実報酬額ベース)	4,444,496	3,803,951	4,573,503	5,237,272	5,553,155	5,628,951	5,512,837	5,341,690	5,123,055	4,789,862

※ 総報酬額は、標準報酬月額額の12ヶ月分に標準賞与額(平成27年10月1日から平成28年9月30日の1年間に支払われたもの)を加えたものとしている。

第7表（続） 総報酬額階級別・被扶養者数別・性別、被保険者数  
及び平均総報酬額

－女 性－

協会（一般）

総報酬額階級	被保険者数	0人	1	2	3	4	5	6	7	8人以上
	(人)	(人)	(人)	(人)	(人)	(人)	(人)	(人)	(人)	(人)
総 数	8,663,481	7,450,308	727,889	359,805	101,908	19,272	3,434	665	137	63
円										
～ 999,000	74,940	66,996	4,676	2,183	788	219	54	13	4	7
1,000,000 ～ 1,499,000	375,105	324,401	28,947	15,149	5,132	1,125	273	60	8	10
1,500,000 ～ 1,999,000	1,486,131	1,293,023	115,844	56,929	16,435	3,187	560	118	26	9
2,000,000 ～ 2,499,000	1,825,257	1,596,319	139,172	67,406	18,344	3,284	573	127	24	8
2,500,000 ～ 2,999,000	1,386,797	1,205,450	110,855	53,311	14,150	2,491	441	75	20	4
3,000,000 ～ 3,499,000	1,125,966	970,315	94,808	45,803	12,397	2,188	362	73	16	4
3,500,000 ～ 3,999,000	808,906	689,559	71,770	35,510	9,798	1,880	321	54	9	5
4,000,000 ～ 4,499,000	520,188	436,699	49,444	25,288	7,132	1,352	229	32	7	5
4,500,000 ～ 4,999,000	354,744	294,463	35,507	18,160	5,345	1,060	175	29	1	4
5,000,000 ～ 5,499,000	210,979	171,604	22,869	11,974	3,671	707	131	19	3	1
5,500,000 ～ 5,999,000	128,641	102,823	14,976	7,803	2,464	478	75	16	4	2
6,000,000 ～ 6,499,000	113,442	92,195	12,279	6,468	1,951	445	83	17	2	2
6,500,000 ～ 6,999,000	56,503	44,742	6,800	3,621	1,078	220	36	5	1	0
7,000,000 ～ 7,499,000	50,109	40,804	5,331	2,855	914	160	34	7	3	1
7,500,000 ～ 7,999,000	23,581	18,819	2,850	1,378	449	60	20	2	3	0
8,000,000 ～ 8,499,000	13,596	10,869	1,658	779	236	42	9	3	0	0
8,500,000 ～ 8,999,000	17,226	14,455	1,680	787	237	54	9	3	1	0
9,000,000 ～ 9,499,000	18,840	16,101	1,609	831	241	52	4	1	1	0
9,500,000 ～ 9,999,000	7,061	5,832	745	351	108	23	0	2	0	0
10,000,000 ～ 10,499,000	2,696	2,242	292	120	36	3	2	0	1	0
10,500,000 ～ 10,999,000	6,637	5,640	624	262	88	20	2	1	0	0
11,000,000 ～ 11,499,000	3,681	3,095	342	171	58	12	3	0	0	0
11,500,000 ～ 11,999,000	11,829	10,192	919	504	154	48	11	1	0	0
12,000,000 ～ 12,499,000	2,932	2,417	279	163	59	8	6	0	0	0
12,500,000 ～ 12,999,000	990	809	98	64	18	1	0	0	0	0
13,000,000 ～ 13,499,000	3,550	3,008	301	174	54	11	2	0	0	0
13,500,000 ～ 13,999,000	2,155	1,723	250	133	38	10	0	1	0	0
14,000,000 ～ 14,499,000	661	536	69	42	9	5	0	0	0	0
14,500,000 ～ 14,999,000	4,282	3,614	364	215	69	18	2	0	0	0
15,000,000 ～ 15,499,000	1,803	1,453	192	110	37	8	2	0	1	0
15,500,000 ～ 15,999,000	2,885	2,374	276	161	58	13	1	1	1	0
16,000,000 ～ 16,499,000	402	329	40	24	6	3	0	0	0	0
16,500,000 ～ 16,999,000	17,635	14,681	1,657	912	297	70	11	5	1	1
17,000,000 ～ 17,499,000	469	374	56	21	14	2	2	0	0	0
17,500,000 ～ 17,999,000	475	397	51	20	5	2	0	0	0	0
18,000,000 ～ 18,499,000	366	297	42	18	7	1	1	0	0	0
18,500,000 ～ 18,999,000	405	319	55	19	6	6	0	0	0	0
19,000,000 ～ 19,499,000	246	201	27	11	7	0	0	0	0	0
19,500,000 ～ 19,999,000	301	247	32	14	7	1	0	0	0	0
20,000,000 ～ 20,499,000	151	119	19	12	1	0	0	0	0	0
20,500,000 ～ 20,999,000	180	149	14	13	3	1	0	0	0	0
21,000,000 ～ 21,499,000	105	85	12	5	3	0	0	0	0	0
21,500,000 ～ 21,999,000	125	110	14	1	0	0	0	0	0	0
22,000,000 ～	508	428	44	30	4	2	0	0	0	0
平均総報酬額 (円)	3,058,391	3,030,840	3,212,656	3,242,014	3,269,346	3,300,722	3,236,470	3,181,278	3,413,314	2,973,429
平均総報酬額 (円) (標準実報酬額ベース)	3,077,069	3,048,783	3,234,439	3,266,440	3,298,033	3,325,097	3,251,979	3,241,405	3,419,270	2,992,476

※ 総報酬額は、標準報酬月額額の12ヶ月分に標準賞与額(平成27年10月1日から平成28年9月30日の1年間に支払われたもの)を加えたものとしている。

第8表 都道府県別・被保険者の年齢階級別

— 総 数 —

都道府県名	被保険者数	15～19歳	20～24	25～29	30～34	35～39	40～44	45～49	50～54	55～59	60～64
全 国	(人) 22, 119, 954	(人) 167, 708	(人) 1, 423, 057	(人) 2, 103, 809	(人) 2, 307, 202	(人) 2, 537, 796	(人) 2, 965, 597	(人) 2, 717, 670	(人) 2, 272, 153	(人) 2, 114, 170	(人) 1, 899, 217
1 北海道	1, 041, 837	8, 524	62, 230	84, 804	95, 853	112, 401	135, 190	126, 240	111, 374	107, 388	104, 986
2 青森	264, 351	2, 513	15, 849	20, 800	26, 283	30, 737	34, 827	32, 354	29, 957	29, 978	24, 774
3 岩手	256, 600	2, 329	15, 983	20, 683	25, 293	29, 018	32, 327	29, 808	27, 902	29, 411	26, 032
4 宮城	436, 435	4, 087	28, 388	40, 739	47, 324	52, 324	55, 447	48, 482	42, 180	43, 990	41, 024
5 秋田	202, 945	1, 499	10, 441	14, 978	20, 158	23, 740	25, 167	23, 280	22, 618	25, 497	21, 726
6 山形	243, 862	2, 510	14, 780	21, 126	25, 380	28, 793	30, 076	27, 774	26, 321	28, 748	23, 458
7 福島	398, 186	4, 093	27, 513	36, 439	40, 822	45, 163	48, 832	43, 854	41, 611	44, 504	38, 354
8 茨城	392, 972	3, 847	26, 505	36, 456	41, 416	45, 658	52, 503	48, 535	39, 566	37, 834	34, 127
9 栃木	303, 879	2, 592	19, 481	28, 408	32, 172	35, 762	41, 214	36, 262	29, 448	29, 595	27, 024
10 群馬	346, 928	2, 577	22, 212	31, 156	34, 212	39, 023	47, 904	44, 316	35, 231	32, 796	30, 975
11 埼玉	721, 849	5, 036	44, 671	64, 384	69, 376	80, 161	102, 522	99, 853	77, 342	65, 585	58, 662
12 千葉	511, 204	3, 704	32, 196	45, 739	50, 087	56, 380	70, 275	67, 976	52, 907	45, 996	43, 141
13 東京都	2, 694, 867	12, 292	174, 176	299, 837	315, 219	323, 807	355, 671	325, 891	264, 178	221, 464	211, 054
14 神奈川県	859, 291	4, 247	48, 215	77, 174	85, 429	97, 685	120, 232	117, 794	92, 874	76, 221	69, 698
15 新潟	487, 789	3, 779	29, 676	41, 724	48, 833	56, 698	64, 613	59, 509	52, 617	52, 906	45, 631
16 富山	251, 449	2, 095	15, 174	20, 765	23, 665	28, 373	36, 535	31, 987	25, 812	24, 439	22, 582
17 石川	266, 100	2, 351	17, 156	24, 170	26, 495	30, 041	38, 060	32, 939	26, 651	25, 413	22, 830
18 福井	176, 851	1, 591	11, 413	15, 811	17, 471	19, 576	23, 484	20, 948	18, 327	18, 341	16, 054
19 山梨	144, 266	1, 151	8, 842	12, 676	13, 895	15, 426	18, 793	18, 542	16, 073	14, 690	13, 189
20 長野	379, 970	2, 804	23, 930	32, 809	35, 829	41, 705	51, 394	48, 205	40, 562	39, 056	34, 947
21 岐阜	417, 770	4, 436	28, 426	37, 370	39, 465	45, 211	56, 076	53, 708	45, 292	41, 758	36, 227
22 静岡県	591, 989	5, 084	37, 387	53, 045	57, 616	64, 261	78, 318	74, 464	62, 504	58, 793	52, 399
23 愛知	1, 365, 791	13, 766	103, 785	142, 188	143, 722	153, 268	186, 267	173, 317	138, 943	118, 161	102, 588
24 三重	293, 187	3, 228	21, 623	27, 609	29, 337	32, 064	38, 327	36, 459	31, 380	29, 130	23, 901
25 滋賀	198, 349	1, 572	13, 388	19, 534	20, 860	22, 991	27, 019	24, 030	20, 004	18, 483	16, 431
26 京都	502, 142	2, 454	31, 769	51, 298	53, 325	58, 926	69, 403	62, 483	51, 217	43, 798	38, 575
27 大阪	1, 826, 127	11, 508	121, 379	191, 206	198, 804	213, 520	256, 457	235, 767	185, 121	151, 974	131, 894
28 兵庫	828, 377	5, 570	51, 927	79, 559	85, 640	93, 504	114, 436	104, 939	87, 248	77, 173	68, 282
29 奈良	171, 536	1, 110	10, 342	16, 241	17, 822	19, 828	23, 815	21, 621	18, 044	15, 637	14, 006
30 和歌山	164, 531	1, 424	10, 519	14, 439	15, 766	17, 592	22, 552	22, 137	18, 930	16, 520	13, 206
31 鳥取	123, 059	1, 108	7, 278	10, 703	12, 890	14, 617	16, 222	13, 786	12, 845	13, 492	11, 869
32 島根	152, 971	1, 236	9, 160	12, 886	15, 360	17, 616	20, 109	17, 203	15, 465	16, 873	15, 187
33 岡山	420, 288	3, 716	29, 758	41, 937	44, 478	47, 679	57, 061	49, 967	40, 932	39, 258	34, 530
34 広島	614, 876	4, 482	39, 673	58, 343	61, 403	68, 727	85, 292	76, 168	61, 024	58, 598	54, 145
35 山口	254, 367	2, 612	15, 856	20, 285	24, 087	27, 508	33, 684	30, 545	25, 320	25, 991	25, 593
36 徳島	159, 474	1, 304	9, 702	14, 905	17, 291	19, 012	21, 141	18, 446	16, 031	15, 777	14, 359
37 香川	224, 755	2, 007	14, 101	20, 331	22, 813	26, 166	31, 233	26, 969	21, 879	21, 689	20, 188
38 愛媛	301, 666	2, 769	19, 481	28, 475	31, 681	34, 763	40, 494	35, 512	30, 963	31, 265	26, 195
39 高知	152, 955	882	8, 345	12, 121	15, 144	18, 397	22, 284	18, 781	16, 164	15, 803	13, 648
40 福岡	1, 054, 287	7, 826	68, 035	103, 060	116, 910	127, 044	140, 351	122, 188	101, 426	100, 342	91, 419
41 佐賀	170, 337	1, 801	11, 263	15, 298	18, 110	19, 331	20, 773	18, 776	17, 540	18, 458	16, 853
42 長崎	264, 857	2, 563	16, 270	22, 840	26, 769	29, 266	32, 709	30, 395	28, 658	31, 005	26, 316
43 熊本	366, 432	2, 638	23, 110	34, 768	40, 587	42, 932	45, 444	40, 698	38, 051	39, 834	35, 255
44 大分	243, 241	2, 184	15, 059	20, 917	24, 342	27, 536	31, 521	28, 065	24, 631	25, 913	23, 600
45 宮崎	230, 082	2, 072	14, 197	19, 727	24, 171	26, 979	29, 469	25, 434	23, 505	25, 600	23, 114
46 鹿児島	346, 073	2, 774	22, 115	31, 951	37, 257	39, 560	40, 150	36, 647	35, 632	40, 356	35, 899
47 沖縄	298, 804	1, 961	20, 278	32, 095	36, 340	37, 027	39, 924	34, 616	29, 853	28, 637	23, 270

・性別、被保険者数、平均年齢、被扶養者数及び扶養率

協会（一般）

65～69	70～74	75歳以上	前期高齢者 (再掲)	70歳以上 (再掲)	70歳以上 現役並み 所得者 (再掲)	介護(1号) (再掲)	介護(2号) (再掲)	介護(計) (再掲)	平均年齢	被扶養者数	扶養率
(人) 1, 215, 242	(人) 393, 279	(人) 3, 054	(人) 1, 611, 575	(人) 396, 333	(人) 110, 731	(人) 1, 611, 575	(人) 11, 968, 807	(人) 13, 580, 382	(歳) 44. 71	(人) 15, 482, 002	0. 700
71, 333	21, 395	119	92, 847	21, 514	4, 599	92, 847	585, 178	678, 025	46. 01	730, 833	0. 701
12, 879	3, 381	19	16, 279	3, 400	876	16, 279	151, 890	168, 169	45. 25	175, 483	0. 664
13, 932	3, 862	20	17, 814	3, 882	1, 006	17, 814	145, 480	163, 294	45. 52	161, 706	0. 630
25, 273	7, 145	32	32, 450	7, 177	1, 890	32, 450	231, 123	263, 573	44. 76	290, 077	0. 665
11, 028	2, 807	6	13, 841	2, 813	609	13, 841	118, 288	132, 129	46. 11	131, 971	0. 650
11, 741	3, 139	16	14, 896	3, 155	780	14, 896	136, 377	151, 273	45. 05	152, 748	0. 626
21, 055	5, 865	81	27, 001	5, 946	1, 737	27, 001	217, 155	244, 156	44. 89	261, 430	0. 657
19, 814	6, 627	84	26, 525	6, 711	2, 120	26, 525	212, 565	239, 090	44. 48	266, 551	0. 678
16, 444	5, 441	36	21, 921	5, 477	1, 527	21, 921	163, 543	185, 464	44. 68	207, 603	0. 683
19, 590	6, 882	54	26, 526	6, 936	1, 914	26, 526	191, 222	217, 748	45. 04	253, 207	0. 730
39, 452	14, 707	98	54, 257	14, 805	4, 977	54, 257	403, 964	458, 221	45. 00	511, 993	0. 709
31, 297	11, 374	132	42, 803	11, 506	3, 744	42, 803	280, 295	323, 098	45. 15	349, 753	0. 684
143, 418	47, 303	557	191, 278	47, 860	16, 342	191, 278	1, 378, 258	1, 569, 536	43. 93	1, 600, 400	0. 594
50, 321	19, 196	205	69, 722	19, 401	6, 731	69, 722	476, 819	546, 541	45. 23	581, 317	0. 677
24, 708	7, 058	37	31, 803	7, 095	1, 951	31, 803	275, 276	307, 079	45. 14	329, 883	0. 676
15, 483	4, 493	46	20, 022	4, 539	1, 158	20, 022	141, 355	161, 377	45. 37	159, 994	0. 636
15, 358	4, 597	39	19, 994	4, 636	1, 131	19, 994	145, 893	165, 887	44. 83	174, 275	0. 655
10, 541	3, 276	18	13, 835	3, 294	694	13, 835	97, 154	110, 989	45. 18	114, 572	0. 648
8, 073	2, 907	9	10, 989	2, 916	810	10, 989	81, 287	92, 276	45. 41	103, 447	0. 717
21, 244	7, 453	32	28, 729	7, 485	1, 890	28, 729	214, 164	242, 893	45. 36	262, 486	0. 691
22, 411	7, 345	45	29, 801	7, 390	1, 809	29, 801	233, 061	262, 862	44. 91	321, 142	0. 769
35, 359	12, 676	83	48, 118	12, 759	3, 472	48, 118	326, 478	374, 596	45. 28	397, 653	0. 672
65, 791	23, 858	137	89, 786	23, 995	6, 989	89, 786	719, 276	809, 062	43. 76	998, 013	0. 731
15, 070	5, 018	41	20, 129	5, 059	1, 284	20, 129	159, 197	179, 326	44. 43	205, 488	0. 701
10, 634	3, 390	13	14, 037	3, 403	845	14, 037	105, 967	120, 004	44. 39	147, 824	0. 745
28, 700	10, 116	78	38, 894	10, 194	2, 490	38, 894	265, 476	304, 370	44. 49	369, 429	0. 736
94, 642	33, 688	167	128, 497	33, 855	10, 104	128, 497	961, 213	1, 089, 710	44. 00	1, 405, 339	0. 770
45, 209	14, 715	175	60, 099	14, 890	4, 101	60, 099	452, 078	512, 177	44. 70	629, 218	0. 760
9, 667	3, 387	16	13, 070	3, 403	832	13, 070	93, 123	106, 193	44. 81	142, 087	0. 828
8, 555	2, 869	22	11, 446	2, 891	751	11, 446	93, 345	104, 791	44. 98	128, 812	0. 783
6, 476	1, 763	10	8, 249	1, 773	392	8, 249	68, 214	76, 463	45. 10	80, 504	0. 654
9, 425	2, 440	11	11, 876	2, 451	573	11, 876	84, 837	96, 713	45. 52	101, 463	0. 663
23, 059	7, 834	79	30, 972	7, 913	1, 821	30, 972	221, 748	252, 720	44. 31	293, 986	0. 699
35, 527	11, 414	80	47, 021	11, 494	3, 023	47, 021	335, 227	382, 248	44. 88	444, 044	0. 722
17, 511	5, 363	12	22, 886	5, 375	1, 398	22, 886	141, 133	164, 019	45. 83	177, 312	0. 697
8, 795	2, 694	17	11, 506	2, 711	592	11, 506	85, 754	97, 260	44. 78	108, 089	0. 678
13, 244	4, 112	23	17, 379	4, 135	961	17, 379	121, 958	139, 337	44. 94	159, 354	0. 709
15, 427	4, 629	12	20, 068	4, 641	1, 153	20, 068	164, 429	184, 497	44. 61	223, 339	0. 740
8, 578	2, 789	19	11, 386	2, 808	698	11, 386	86, 680	98, 066	45. 46	101, 622	0. 664
58, 526	17, 008	152	75, 686	17, 160	4, 474	75, 686	555, 726	631, 412	44. 45	792, 773	0. 752
9, 498	2, 623	13	12, 134	2, 636	566	12, 134	92, 400	104, 534	45. 00	126, 530	0. 743
14, 245	3, 782	39	18, 066	3, 821	1, 011	18, 066	149, 083	167, 149	45. 37	191, 902	0. 725
18, 096	4, 980	39	23, 115	5, 019	1, 209	23, 115	199, 282	222, 397	44. 76	254, 994	0. 696
15, 006	4, 427	40	19, 473	4, 467	987	19, 473	133, 730	153, 203	45. 43	177, 985	0. 732
12, 411	3, 375	28	15, 814	3, 403	800	15, 814	127, 122	142, 936	45. 19	165, 495	0. 719
18, 616	5, 084	32	23, 732	5, 116	1, 181	23, 732	188, 684	212, 416	45. 18	261, 536	0. 756
11, 780	2, 992	31	14, 803	3, 023	729	14, 803	156, 300	171, 103	43. 42	256, 340	0. 858

第8表(続) 都道府県別・被保険者の年齢階級別

－男 性－

都道府県名	被保険者数	15～19歳	20～24	25～29	30～34	35～39	40～44	45～49	50～54	55～59	60～64
全 国	(人) 13,456,473	(人) 93,179	(人) 692,769	(人) 1,143,709	(人) 1,398,646	(人) 1,603,997	(人) 1,868,137	(人) 1,637,890	(人) 1,318,510	(人) 1,267,809	(人) 1,275,400
1 北海道	655,056	4,224	29,948	47,493	59,190	71,740	85,716	76,625	66,788	68,352	74,248
2 青森	151,968	1,340	7,830	10,849	14,745	17,596	19,806	17,934	16,724	17,571	15,905
3 岩手	149,841	1,220	7,925	10,951	14,419	16,922	18,735	16,858	15,645	17,032	17,077
4 宮城	271,938	2,214	14,246	22,329	28,766	33,031	34,776	29,574	25,145	27,558	29,099
5 秋田	117,474	848	5,303	7,712	11,211	13,664	14,214	12,721	12,246	14,560	14,411
6 山形	140,958	1,479	7,636	11,083	14,270	16,440	17,068	15,376	14,183	16,541	15,698
7 福島	237,388	2,192	13,594	19,702	24,103	27,196	28,999	25,081	23,670	26,565	26,503
8 茨城	237,984	2,191	13,440	19,971	25,123	28,488	32,902	29,223	22,676	22,562	22,682
9 栃木	182,989	1,406	9,664	15,583	19,472	22,346	25,791	21,439	16,629	17,431	17,928
10 群馬	216,940	1,517	11,280	17,608	21,373	25,246	30,824	27,572	21,074	20,224	21,428
11 埼玉	463,749	2,830	23,116	38,369	45,844	55,037	69,552	64,316	46,947	39,804	39,624
12 千葉	323,562	2,154	16,915	27,244	32,569	37,983	46,498	42,648	31,030	27,510	28,590
13 東京都	1,637,167	6,537	78,977	152,066	183,144	204,219	227,232	201,935	159,058	138,574	146,491
14 神奈川県	547,518	2,716	24,638	44,572	54,817	65,778	80,516	75,082	55,687	46,044	47,427
15 新潟	295,212	2,187	15,166	22,968	29,259	34,562	38,986	35,254	30,188	31,668	31,182
16 富山	151,306	1,256	7,726	11,608	14,319	17,426	22,494	18,695	14,711	14,301	14,809
17 石川	157,743	1,376	8,594	13,272	15,844	18,167	22,928	18,814	14,772	14,579	14,960
18 福井	100,227	792	5,142	8,011	9,716	11,292	13,633	11,721	9,828	10,267	10,121
19 山梨	85,794	623	4,269	6,929	8,460	9,598	11,561	10,942	9,061	8,444	8,430
20 長野	225,665	1,635	11,692	18,115	21,946	26,507	31,647	27,909	22,159	21,843	22,324
21 岐阜	264,719	2,556	14,459	21,801	26,062	30,967	37,585	33,753	27,310	25,162	23,960
22 静岡県	354,059	2,663	18,212	29,012	35,195	40,639	49,181	43,937	35,059	33,725	33,611
23 愛知	884,209	7,665	52,360	82,040	94,712	106,391	128,720	113,729	87,444	75,957	71,779
24 三重	174,264	1,606	10,080	14,740	18,077	20,224	23,905	21,681	17,593	17,028	15,499
25 滋賀	117,561	837	5,941	10,382	12,490	14,316	16,772	14,007	11,081	10,515	11,114
26 京都	300,961	1,300	13,916	26,644	31,333	36,681	43,543	38,029	29,819	26,090	25,541
27 大阪府	1,159,287	7,096	61,883	106,857	125,053	141,180	169,834	149,839	113,879	97,257	92,296
28 兵庫県	498,768	3,117	23,857	41,579	51,431	58,730	71,218	62,344	49,849	45,765	46,669
29 奈良	102,370	643	4,692	8,526	10,584	12,342	14,753	12,767	10,018	9,180	9,325
30 和歌山	98,403	807	5,034	7,971	9,802	11,090	13,934	12,990	10,571	9,582	8,593
31 鳥取	69,052	646	3,562	5,569	7,286	8,317	9,063	7,435	6,539	7,291	7,525
32 島根	88,522	714	4,333	6,723	8,677	10,263	11,711	9,769	8,395	9,468	9,930
33 岡山	245,935	2,136	14,297	22,067	26,158	29,201	34,661	28,829	22,802	22,493	22,068
34 広島	378,008	2,691	20,235	32,876	38,259	43,858	53,751	45,718	35,106	35,174	36,696
35 山口	151,594	1,382	7,470	10,888	14,234	17,150	20,635	17,459	14,078	15,205	17,059
36 徳島	91,553	781	5,006	8,236	10,264	11,324	12,209	10,227	8,544	8,516	8,855
37 香川	137,305	1,209	7,551	11,782	14,118	16,713	19,561	16,091	12,463	12,726	13,233
38 愛媛	183,385	1,533	10,083	16,209	19,832	22,341	25,512	20,858	17,487	18,527	16,986
39 高知	85,408	567	4,386	6,518	8,668	10,478	12,392	9,942	8,470	8,625	8,051
40 福岡	627,822	4,279	31,406	54,670	69,531	78,972	87,127	71,584	56,920	59,389	60,134
41 佐賀	96,202	928	5,451	7,868	10,173	11,241	11,789	10,132	9,323	10,180	10,595
42 長崎	149,724	1,254	7,531	11,646	15,090	16,772	18,614	16,281	15,234	17,787	16,779
43 熊本	203,324	1,336	10,639	17,917	23,077	24,653	25,450	21,204	19,645	21,631	21,909
44 大分	143,132	1,154	6,964	11,068	14,420	16,682	18,965	15,918	13,611	15,072	15,503
45 宮崎	128,546	1,003	6,599	10,005	13,528	15,495	16,520	13,549	12,367	14,215	14,497
46 鹿児島	201,698	1,385	9,698	16,609	21,767	23,848	23,828	20,740	20,116	23,589	23,383
47 沖縄	170,183	1,154	10,023	17,071	20,235	20,891	23,026	19,359	16,566	16,230	14,873

・性別、被保険者数、平均年齢、被扶養者数及び扶養率

協会（一般）

65～69	70～74	75歳以上	前期高齢者 (再掲)	70歳以上 (再掲)	70歳以上 現役並み 所得者 (再掲)	介護(1号) (再掲)	介護(2号) (再掲)	介護(計) (再掲)	平均年齢	被扶養者数	扶養率
(人) 873,576	(人) 280,810	(人) 2,041	(人) 1,156,427	(人) 282,851	(人) 86,204	(人) 1,156,427	(人) 7,367,746	(人) 8,524,173	(歳) 45.56	(人) 13,629,054	1.013
54,390	16,253	89	70,732	16,342	3,794	70,732	371,729	442,461	47.17	647,062	0.988
9,260	2,399	9	11,668	2,408	655	11,668	87,940	99,608	46.18	148,370	0.976
10,226	2,814	17	13,057	2,831	792	13,057	85,347	98,404	46.51	140,335	0.937
19,691	5,487	22	25,200	5,509	1,477	25,200	146,152	171,352	45.92	260,328	0.957
8,411	2,169	4	10,584	2,173	502	10,584	68,152	78,736	47.16	112,524	0.958
8,856	2,314	14	11,184	2,328	627	11,184	78,866	90,050	46.00	133,213	0.945
15,519	4,213	51	19,783	4,264	1,344	19,783	130,818	150,601	45.92	229,494	0.967
13,954	4,712	60	18,726	4,772	1,628	18,726	130,045	148,771	45.22	237,114	0.996
11,508	3,764	28	15,300	3,792	1,164	15,300	99,218	114,518	45.39	184,105	1.006
13,978	4,779	37	18,794	4,816	1,466	18,794	121,122	139,916	45.79	226,398	1.044
27,733	10,508	69	38,310	10,577	3,876	38,310	260,243	298,553	45.44	459,075	0.990
22,216	8,124	81	30,421	8,205	2,942	30,421	176,276	206,697	45.59	311,342	0.962
104,709	33,847	378	138,934	34,225	12,814	138,934	873,290	1,012,224	45.20	1,426,273	0.871
36,450	13,657	134	50,241	13,791	5,126	50,241	304,756	354,997	45.80	519,419	0.949
18,608	5,159	25	23,792	5,184	1,540	23,792	167,278	191,070	46.01	295,538	1.001
10,774	3,164	23	13,961	3,187	935	13,961	85,010	98,971	46.01	146,010	0.965
11,055	3,353	29	14,437	3,382	909	14,437	86,053	100,490	45.60	156,002	0.989
7,368	2,327	9	9,704	2,336	556	9,704	55,570	65,274	46.23	102,783	1.026
5,428	2,042	7	7,477	2,049	620	7,477	48,438	55,915	46.03	90,882	1.059
14,654	5,214	20	19,888	5,234	1,462	19,888	125,882	145,770	45.89	233,388	1.034
15,950	5,123	31	21,104	5,154	1,411	21,104	147,770	168,874	45.39	294,710	1.113
24,102	8,663	60	32,825	8,723	2,685	32,825	195,513	228,338	45.89	355,191	1.003
46,885	16,430	97	63,412	16,527	5,417	63,412	477,629	541,041	44.49	908,586	1.028
10,403	3,405	23	13,831	3,428	974	13,831	95,706	109,537	45.21	181,630	1.042
7,668	2,428	10	10,106	2,438	672	10,106	63,489	73,595	45.36	129,444	1.101
20,734	7,280	51	28,065	7,331	1,946	28,065	163,022	191,087	45.59	321,570	1.068
69,354	24,639	120	94,113	24,759	7,992	94,113	623,105	717,218	44.85	1,240,409	1.070
33,427	10,659	123	44,209	10,782	3,097	44,209	275,845	320,054	45.74	552,129	1.107
7,068	2,461	11	9,540	2,472	640	9,540	56,043	65,583	45.80	121,280	1.185
5,971	2,044	14	8,029	2,058	570	8,029	55,670	63,699	45.61	110,576	1.124
4,572	1,242	5	5,819	1,247	305	5,819	37,853	43,672	45.84	67,077	0.971
6,742	1,792	5	8,539	1,797	464	8,539	49,273	57,812	46.51	86,369	0.976
15,717	5,451	55	21,223	5,506	1,435	21,223	130,853	152,076	45.09	258,054	1.049
25,439	8,154	51	33,644	8,205	2,325	33,644	206,445	240,089	45.58	394,772	1.044
12,335	3,693	6	16,034	3,699	1,075	16,034	84,436	100,470	46.76	154,787	1.021
5,762	1,818	11	7,591	1,829	429	7,591	48,351	55,942	45.13	91,491	0.999
9,022	2,819	17	11,858	2,836	735	11,858	74,074	85,932	45.36	140,686	1.025
10,829	3,179	9	14,017	3,188	869	14,017	99,370	113,387	45.09	196,460	1.071
5,471	1,827	13	7,311	1,840	508	7,311	47,480	54,791	45.77	80,172	0.939
41,560	12,159	91	53,810	12,250	3,427	53,810	335,154	388,964	45.36	681,754	1.086
6,674	1,843	5	8,522	1,848	439	8,522	52,019	60,541	45.87	106,510	1.107
10,073	2,646	17	12,736	2,663	797	12,736	84,695	97,431	46.37	163,194	1.090
12,418	3,417	28	15,863	3,445	902	15,863	109,839	125,702	45.52	212,424	1.045
10,574	3,179	22	13,775	3,201	781	13,775	79,069	92,844	46.37	152,551	1.066
8,411	2,342	15	10,768	2,357	622	10,768	71,148	81,916	46.06	139,446	1.085
13,188	3,525	22	16,735	3,547	884	16,735	111,656	128,391	46.23	226,225	1.122
8,439	2,293	23	10,755	2,316	574	10,755	90,054	100,809	44.24	201,902	1.186

第8表(続) 都道府県別・被保険者の年齢階級別

－女 性－

都道府県名	被保険者数	15～19歳	20～24	25～29	30～34	35～39	40～44	45～49	50～54	55～59	60～64
全 国	(人) 8,663,481	(人) 74,529	(人) 730,288	(人) 960,100	(人) 908,556	(人) 933,799	(人) 1,097,460	(人) 1,079,780	(人) 953,643	(人) 846,361	(人) 623,817
1 北海道	386,781	4,300	32,282	37,311	36,663	40,661	49,474	49,615	44,586	39,036	30,738
2 青森	112,383	1,173	8,019	9,951	11,538	13,141	15,021	14,420	13,233	12,407	8,869
3 岩手	106,759	1,109	8,058	9,732	10,874	12,096	13,592	12,950	12,257	12,379	8,955
4 宮城	164,497	1,873	14,142	18,410	18,558	19,293	20,671	18,908	17,035	16,432	11,925
5 秋田	85,471	651	5,138	7,266	8,947	10,076	10,953	10,559	10,372	10,937	7,315
6 山形	102,904	1,031	7,144	10,043	11,110	12,353	13,008	12,398	12,138	12,207	7,760
7 福島	160,798	1,901	13,919	16,737	16,719	17,967	19,833	18,773	17,941	17,939	11,851
8 茨城	154,988	1,656	13,065	16,485	16,293	17,170	19,601	19,312	16,890	15,272	11,445
9 栃木	120,890	1,186	9,817	12,825	12,700	13,416	15,423	14,823	12,819	12,164	9,096
10 群馬	129,988	1,060	10,932	13,548	12,839	13,777	17,080	16,744	14,157	12,572	9,547
11 埼玉	258,100	2,206	21,555	26,015	23,532	25,124	32,970	35,537	30,395	25,781	19,038
12 千葉	187,642	1,550	15,281	18,495	17,518	18,397	23,777	25,328	21,877	18,486	14,551
13 東京都	1,057,700	5,755	95,199	147,771	132,075	119,588	128,439	123,956	105,120	82,890	64,563
14 神奈川県	311,773	1,531	23,577	32,602	30,612	31,907	39,716	42,712	37,187	30,177	22,271
15 新潟	192,577	1,592	14,510	18,756	19,574	22,136	25,627	24,255	22,429	21,238	14,449
16 富山	100,143	839	7,448	9,157	9,346	10,947	14,041	13,292	11,101	10,138	7,773
17 石川	108,357	975	8,562	10,898	10,651	11,874	15,132	14,125	11,879	10,834	7,870
18 福井	76,624	799	6,271	7,800	7,755	8,284	9,851	9,227	8,499	8,074	5,933
19 山梨	58,472	528	4,573	5,747	5,435	5,828	7,232	7,600	7,012	6,246	4,759
20 長野	154,305	1,169	12,238	14,694	13,883	15,198	19,747	20,296	18,403	17,213	12,623
21 岐阜	153,051	1,880	13,967	15,569	13,403	14,244	18,491	19,955	17,982	16,596	12,267
22 静岡県	237,930	2,421	19,175	24,033	22,421	23,622	29,137	30,527	27,445	25,068	18,788
23 愛知	481,582	6,101	51,425	60,148	49,010	46,877	57,547	59,588	51,499	42,204	30,809
24 三重	118,923	1,622	11,543	12,869	11,260	11,840	14,422	14,778	13,787	12,102	8,402
25 滋賀	80,788	735	7,447	9,152	8,370	8,675	10,247	10,023	8,923	7,968	5,317
26 京都	201,181	1,154	17,853	24,654	21,992	22,245	25,860	24,454	21,398	17,708	13,034
27 大阪	666,840	4,412	59,496	84,349	73,751	72,340	86,623	85,928	71,242	54,717	39,598
28 兵庫	329,609	2,453	28,070	37,980	34,209	34,774	43,218	42,595	37,399	31,408	21,613
29 奈良	69,166	467	5,650	7,715	7,238	7,486	9,062	8,854	8,026	6,457	4,681
30 和歌山	66,128	617	5,485	6,468	5,964	6,502	8,618	9,147	8,359	6,938	4,613
31 鳥取	54,007	462	3,716	5,134	5,604	6,300	7,159	6,351	6,306	6,201	4,344
32 島根	64,449	522	4,827	6,163	6,683	7,353	8,398	7,434	7,070	7,405	5,257
33 岡山	174,353	1,580	15,461	19,870	18,320	18,478	22,400	21,138	18,130	16,765	12,462
34 広島	236,868	1,791	19,438	25,467	23,144	24,869	31,541	30,450	25,918	23,424	17,449
35 山口	102,773	1,230	8,386	9,397	9,853	10,358	13,049	13,086	11,242	10,786	8,534
36 徳島	67,921	523	4,696	6,669	7,027	7,688	8,932	8,219	7,487	7,261	5,504
37 香川	87,450	798	6,550	8,549	8,695	9,453	11,672	10,878	9,416	8,963	6,955
38 愛媛	118,281	1,236	9,398	12,266	11,849	12,422	14,982	14,654	13,476	12,738	9,209
39 高知	67,547	315	3,959	5,603	6,476	7,919	9,892	8,839	7,694	7,178	5,597
40 福岡	426,465	3,547	36,629	48,390	47,379	48,072	53,224	50,604	44,506	40,953	31,285
41 佐賀	74,135	873	5,812	7,430	7,937	8,090	8,984	8,644	8,217	8,278	6,258
42 長崎	115,133	1,309	8,739	11,194	11,679	12,494	14,095	14,114	13,424	13,218	9,537
43 熊本	163,108	1,302	12,471	16,851	17,510	18,279	19,994	19,494	18,406	18,203	13,346
44 大分	100,109	1,030	8,095	9,849	9,922	10,854	12,556	12,147	11,020	10,841	8,097
45 宮崎	101,536	1,069	7,598	9,722	10,643	11,484	12,949	11,885	11,138	11,385	8,617
46 鹿児島	144,375	1,389	12,417	15,342	15,490	15,712	16,322	15,907	15,516	16,767	12,516
47 沖縄	128,621	807	10,255	15,024	16,105	16,136	16,898	15,257	13,287	12,407	8,397



・性別、被保険者数、平均年齢、被扶養者数及び扶養率

協会（一般）

65～69	70～74	75歳以上	前期高齢者 (再掲)	70歳以上 (再掲)	70歳以上 現役並み 所得者 (再掲)	介護(1号) (再掲)	介護(2号) (再掲)	介護(計) (再掲)	平均年齢	被扶養者数	扶養率
(人) 341,666	(人) 112,469	(人) 1,013	(人) 455,148	(人) 113,482	(人) 24,527	(人) 455,148	(人) 4,601,061	(人) 5,056,209	(歳) 43.38	(人) 1,852,948	0.214
16,943	5,142	30	22,115	5,172	805	22,115	213,449	235,564	44.05	83,771	0.217
3,619	982	10	4,611	992	221	4,611	63,950	68,561	44.01	27,113	0.241
3,706	1,048	3	4,757	1,051	214	4,757	60,133	64,890	44.14	21,371	0.200
5,582	1,658	10	7,250	1,668	413	7,250	84,971	92,221	42.83	29,749	0.181
2,617	638	2	3,257	640	107	3,257	50,136	53,393	44.68	19,447	0.228
2,885	825	2	3,712	827	153	3,712	57,511	61,223	43.75	19,535	0.190
5,536	1,652	30	7,218	1,682	393	7,218	86,337	93,555	43.35	31,936	0.199
5,860	1,915	24	7,799	1,939	492	7,799	82,520	90,319	43.36	29,437	0.190
4,936	1,677	8	6,621	1,685	363	6,621	64,325	70,946	43.59	23,498	0.194
5,612	2,103	17	7,732	2,120	448	7,732	70,100	77,832	43.79	26,809	0.206
11,719	4,199	29	15,947	4,228	1,101	15,947	143,721	159,668	44.20	52,918	0.205
9,081	3,250	51	12,382	3,301	802	12,382	104,019	116,401	44.39	38,411	0.205
38,709	13,456	179	52,344	13,635	3,528	52,344	504,968	557,312	41.96	174,127	0.165
13,871	5,539	71	19,481	5,610	1,605	19,481	172,063	191,544	44.24	61,898	0.199
6,100	1,899	12	8,011	1,911	411	8,011	107,998	116,009	43.80	34,345	0.178
4,709	1,329	23	6,061	1,352	223	6,061	56,345	62,406	44.40	13,984	0.140
4,303	1,244	10	5,557	1,254	222	5,557	59,840	65,397	43.72	18,273	0.169
3,173	949	9	4,131	958	138	4,131	41,584	45,715	43.80	11,789	0.154
2,645	865	2	3,512	867	190	3,512	32,849	36,361	44.50	12,565	0.215
6,590	2,239	12	8,841	2,251	428	8,841	88,282	97,123	44.59	29,098	0.189
6,461	2,222	14	8,697	2,236	398	8,697	85,291	93,988	44.08	26,432	0.173
11,257	4,013	23	15,293	4,036	787	15,293	130,965	146,258	44.36	42,462	0.178
18,906	7,428	40	26,374	7,468	1,572	26,374	241,647	268,021	42.43	89,427	0.186
4,667	1,613	18	6,298	1,631	310	6,298	63,491	69,789	43.29	23,858	0.201
2,966	962	3	3,931	965	173	3,931	42,478	46,409	42.98	18,380	0.228
7,966	2,836	27	10,829	2,863	544	10,829	102,454	113,283	42.83	47,859	0.238
25,288	9,049	47	34,384	9,096	2,112	34,384	338,108	372,492	42.52	164,930	0.247
11,782	4,056	52	15,890	4,108	1,004	15,890	176,233	192,123	43.13	77,089	0.234
2,599	926	5	3,530	931	192	3,530	37,080	40,610	43.36	20,807	0.301
2,584	825	8	3,417	833	181	3,417	37,675	41,092	44.04	18,236	0.276
1,904	521	5	2,430	526	87	2,430	30,361	32,791	44.15	13,427	0.249
2,683	648	6	3,337	654	109	3,337	35,564	38,901	44.16	15,094	0.234
7,342	2,383	24	9,749	2,407	386	9,749	90,895	100,644	43.22	35,932	0.206
10,088	3,260	29	13,377	3,289	698	13,377	128,782	142,159	43.76	49,272	0.208
5,176	1,670	6	6,852	1,676	323	6,852	56,697	63,549	44.48	22,525	0.219
3,033	876	6	3,915	882	163	3,915	37,403	41,318	44.32	16,598	0.244
4,222	1,293	6	5,521	1,299	226	5,521	47,884	53,405	44.28	18,668	0.213
4,598	1,450	3	6,051	1,453	284	6,051	65,059	71,110	43.87	26,879	0.227
3,107	962	6	4,075	968	190	4,075	39,200	43,275	45.07	21,450	0.318
16,966	4,849	61	21,876	4,910	1,047	21,876	220,572	242,448	43.10	111,019	0.260
2,824	780	8	3,612	788	127	3,612	40,381	43,993	43.87	20,020	0.270
4,172	1,136	22	5,330	1,158	214	5,330	64,388	69,718	44.07	28,708	0.249
5,678	1,563	11	7,252	1,574	307	7,252	89,443	96,695	43.81	42,570	0.261
4,432	1,248	18	5,698	1,266	206	5,698	54,661	60,359	44.08	25,434	0.254
4,000	1,033	13	5,046	1,046	178	5,046	55,974	61,020	44.08	26,049	0.257
5,428	1,559	10	6,997	1,569	297	6,997	77,028	84,025	43.72	35,311	0.245
3,341	699	8	4,048	707	155	4,048	66,246	70,294	42.34	54,438	0.423

第9表 都道府県別・被扶養者の年齢階級別

— 総 計 —

都道府県名	被扶養者数	0～4歳	5～9	10～14	15～19	20～24	25～29	30～34	35～39	40～44	45～49	50～54
	(人)	(人)	(人)	(人)	(人)	(人)	(人)	(人)	(人)	(人)	(人)	(人)
全 国	15,482,002	1,959,452	2,110,429	2,150,840	2,122,065	1,050,702	481,134	612,147	703,712	780,960	663,896	563,536
1 北海道	730,833	80,832	88,077	94,168	93,784	44,922	24,265	30,484	35,076	38,633	34,920	32,789
2 青森	175,483	20,271	22,626	25,675	26,565	11,241	4,772	5,819	6,086	6,438	6,713	6,953
3 岩手	161,706	19,777	22,522	24,348	24,383	9,890	4,379	5,083	5,496	5,782	5,351	5,605
4 宮城	290,077	36,652	39,499	40,204	39,015	17,559	8,743	11,616	12,926	12,748	10,878	10,283
5 秋田	131,971	14,452	16,936	18,248	18,614	8,189	3,512	3,893	4,213	4,521	4,313	4,711
6 山形	152,748	19,578	21,811	23,437	22,816	9,615	3,756	4,416	4,787	4,765	4,296	4,539
7 福島	261,430	32,787	35,860	38,750	38,882	17,569	8,118	9,517	9,944	9,826	8,619	8,581
8 茨城	266,551	33,283	36,635	38,611	37,642	17,724	8,029	10,566	12,029	12,941	11,225	9,316
9 栃木	207,603	25,668	28,967	30,092	28,002	13,252	6,521	8,461	9,587	10,259	8,503	7,054
10 群馬	253,207	29,540	34,266	36,397	35,898	17,041	7,386	9,832	11,608	13,063	10,934	8,767
11 埼玉	511,993	59,884	68,290	72,632	71,737	36,333	15,793	20,291	24,568	28,987	25,350	18,617
12 千葉	349,753	42,833	47,107	48,913	47,678	23,118	11,100	14,419	16,695	19,082	16,264	12,202
13 東京都	1,600,400	210,517	209,433	202,308	200,723	116,020	50,241	66,161	80,281	89,393	78,010	64,952
14 神奈川県	581,317	70,715	77,713	79,982	79,324	40,640	17,854	23,551	28,908	33,535	28,902	21,924
15 新潟	329,883	41,154	45,276	47,174	48,812	22,456	9,197	11,059	12,023	12,864	11,361	10,489
16 富山	159,994	20,086	22,838	25,242	24,228	10,497	3,838	5,160	6,190	7,293	5,860	4,997
17 石川	174,275	23,239	25,411	26,416	25,899	11,480	4,636	5,868	6,633	7,675	6,179	5,326
18 福井	114,572	14,984	17,016	17,546	17,542	7,871	2,981	3,653	3,970	4,578	3,744	3,310
19 山梨	103,447	12,592	13,682	14,875	14,935	7,927	3,147	3,718	4,340	4,707	4,209	3,697
20 長野	262,486	33,236	37,023	39,380	38,600	17,727	7,589	10,136	11,601	12,400	9,944	8,229
21 岐阜	321,142	38,797	43,982	46,855	45,469	20,341	8,990	12,964	15,374	17,802	14,892	12,036
22 静岡	397,653	49,668	56,280	58,025	56,141	25,999	11,306	15,449	18,536	20,383	16,625	13,547
23 愛知	998,013	126,430	136,920	137,772	134,176	65,924	31,180	42,961	51,290	59,283	48,993	38,729
24 三重	205,488	25,447	28,419	29,199	28,634	13,408	6,354	8,378	9,389	10,553	8,937	7,817
25 滋賀	147,824	19,230	20,775	21,085	20,202	9,798	4,559	5,923	6,817	7,462	5,846	4,970
26 京都	369,429	46,003	49,062	49,028	49,570	27,257	12,110	14,866	17,695	20,584	17,226	13,840
27 大阪府	1,405,339	174,512	183,946	184,604	186,436	101,737	47,967	58,753	69,928	82,692	69,962	55,400
28 兵庫県	629,218	76,911	83,406	84,503	85,975	45,259	20,610	25,781	29,684	34,314	28,852	24,069
29 奈良	142,087	16,793	18,470	18,867	18,521	10,290	4,896	5,868	6,661	7,452	6,451	5,308
30 和歌山	128,812	14,875	16,655	17,900	18,719	8,891	4,319	5,146	5,834	6,808	6,315	5,297
31 鳥取	80,504	11,031	11,681	12,153	11,834	5,445	2,409	2,716	2,699	2,657	2,301	2,256
32 島根	101,463	13,858	14,910	15,513	15,187	6,624	2,583	2,983	3,217	3,459	2,851	2,818
33 岡山	293,986	39,249	41,888	43,143	41,782	19,223	9,012	11,711	12,737	14,438	11,548	9,412
34 広島	444,044	56,899	62,317	62,326	61,706	30,754	13,708	17,798	20,383	23,370	18,538	15,095
35 山口	177,312	21,365	24,387	25,266	24,600	10,977	5,243	6,981	8,080	8,720	7,444	6,267
36 徳島	108,089	14,269	14,807	15,036	14,656	7,460	3,441	4,333	4,408	4,567	3,772	3,519
37 香川	159,354	20,618	22,613	23,128	22,349	10,388	4,732	6,028	7,204	7,795	5,829	5,142
38 愛媛	223,339	28,575	31,095	31,317	30,641	14,653	7,143	9,381	10,363	11,016	8,928	7,964
39 高知	101,622	13,100	14,192	15,202	15,604	7,367	3,009	3,438	3,492	3,913	3,256	3,050
40 福岡	792,773	108,077	111,263	106,677	103,126	52,656	26,566	33,514	37,554	38,800	31,502	27,024
41 佐賀	126,530	16,917	18,493	18,359	17,847	8,124	3,770	4,548	4,792	4,604	3,926	3,905
42 長崎	191,902	25,411	26,823	27,315	27,161	12,668	5,810	6,848	7,170	7,572	6,837	7,170
43 熊本	254,994	36,338	37,886	37,168	35,389	16,898	8,221	9,643	9,808	9,332	8,164	8,102
44 大分	177,985	22,322	24,893	25,073	24,725	11,438	5,344	6,898	7,646	8,089	6,718	6,160
45 宮崎	165,495	23,682	25,590	24,884	23,623	10,321	4,772	6,061	6,286	6,246	5,239	5,188
46 鹿児島	261,536	37,558	38,867	37,801	35,600	16,019	8,755	10,972	11,257	10,562	9,200	9,485
47 沖縄	256,340	39,437	39,821	38,243	37,313	19,712	8,468	8,502	8,447	8,997	8,169	7,625

・性別、被扶養者数及び平均年齢

協会（一般）												
55～59	60～64	65～69	70～74	75歳以上	未就学児 (再掲)	前期高齢者 (再掲)	70歳以上 (再掲)	70歳以上 現役並み 所得者 (再掲)	介護(1号) (再掲)	介護(2号) (再掲)	介護(計) (再掲)	平均年齢
(人)	(人)	(人)	(人)	(人)	(人)	(人)	(人)	(人)	(人)	(人)	(人)	(歳)
621,323	712,213	634,159	309,460	5,974	2,588,182	949,593	315,434	15,097	949,593	3,341,928	4,291,521	26.33
37,535	44,412	36,893	13,916	127	107,054	50,936	14,043	764	50,936	188,289	239,225	28.88
8,442	9,841	8,836	5,151	54	26,956	14,041	5,205	95	14,041	38,387	52,428	27.56
7,221	9,175	7,936	4,705	53	26,405	12,694	4,758	146	12,694	33,134	45,828	26.73
13,134	16,376	13,890	6,506	48	48,474	20,444	6,554	249	20,444	63,419	83,863	27.07
6,718	9,413	8,990	5,211	37	19,411	14,238	5,248	101	14,238	29,676	43,914	29.46
6,535	9,083	8,366	4,905	43	26,072	13,314	4,948	101	13,314	29,218	42,532	26.54
11,175	14,003	11,590	6,112	97	43,304	17,799	6,209	224	17,799	52,204	70,003	26.15
10,532	12,063	10,173	5,556	226	44,113	15,955	5,782	253	15,955	56,077	72,032	26.05
8,221	9,776	8,641	4,543	56	34,025	13,240	4,599	174	13,240	43,813	57,053	26.32
9,745	11,894	10,778	5,995	63	39,509	16,836	6,058	251	16,836	54,403	71,239	26.67
18,641	20,674	19,416	10,548	232	79,710	30,196	10,780	694	30,196	112,269	142,465	26.40
12,766	15,004	14,365	7,955	252	56,656	22,572	8,207	542	22,572	75,318	97,890	26.53
67,519	73,329	62,043	28,557	913	274,081	91,513	29,470	2,363	91,513	373,203	464,716	26.83
21,499	23,863	22,029	10,594	284	93,659	32,907	10,878	929	32,907	129,723	162,630	26.38
13,252	18,233	17,089	9,361	83	54,736	26,533	9,444	258	26,533	66,199	92,732	26.75
5,744	7,420	7,147	3,409	45	26,494	10,601	3,454	141	10,601	31,314	41,915	25.48
6,325	7,805	7,660	3,693	30	30,630	11,383	3,723	151	11,383	33,310	44,693	25.19
4,186	5,203	5,219	2,750	19	19,942	7,988	2,769	73	7,988	21,021	29,009	25.15
3,883	4,686	4,397	2,623	29	16,657	7,049	2,652	102	7,049	21,182	28,231	26.35
9,151	11,089	10,521	5,797	63	44,133	16,381	5,860	265	16,381	50,813	67,194	25.44
12,191	12,639	11,832	6,916	62	51,575	18,810	6,978	211	18,810	69,560	88,370	26.13
15,035	17,001	15,527	8,037	94	66,264	23,658	8,131	388	23,658	82,591	106,249	25.82
37,634	36,939	32,055	17,441	286	167,260	49,782	17,727	810	49,782	221,578	271,360	25.89
8,124	8,572	7,904	4,278	75	33,885	12,257	4,353	167	12,257	44,003	56,260	26.15
5,621	6,574	5,935	2,995	32	25,486	8,962	3,027	115	8,962	30,473	39,435	25.84
13,838	15,510	15,394	7,252	194	60,688	22,840	7,446	358	22,840	80,998	103,838	26.55
52,489	55,319	53,952	26,511	1,131	229,516	81,594	27,642	1,577	81,594	315,862	397,456	26.58
25,405	27,908	24,773	11,475	293	101,854	36,541	11,768	579	36,541	140,548	177,089	26.57
5,834	6,692	6,502	3,392	90	22,232	9,984	3,482	121	9,984	31,737	41,721	27.39
5,189	5,368	4,786	2,660	50	19,677	7,496	2,710	93	7,496	28,977	36,473	26.67
3,186	4,525	3,903	1,686	22	14,556	5,611	1,708	47	5,611	14,925	20,536	25.38
3,871	5,589	5,381	2,577	42	18,310	8,000	2,619	91	8,000	18,588	26,588	25.58
10,813	12,078	11,446	5,418	88	51,691	16,952	5,506	259	16,952	58,289	75,241	25.22
17,403	19,612	16,797	7,272	66	75,464	24,135	7,338	373	24,135	94,018	118,153	25.73
7,860	9,404	7,852	2,836	30	28,599	10,718	2,866	181	10,718	39,695	50,413	26.67
4,147	5,507	5,482	2,669	16	18,741	8,167	2,685	56	8,167	21,512	29,679	26.48
6,116	7,252	7,028	3,096	36	27,414	10,160	3,132	98	10,160	32,134	42,294	25.80
9,198	10,241	8,859	3,923	42	37,903	12,824	3,965	144	12,824	47,347	60,171	26.01
3,812	4,917	4,787	2,457	26	17,274	7,270	2,483	89	7,270	18,948	26,218	25.60
31,540	37,367	32,653	14,242	212	141,905	47,107	14,454	623	47,107	166,233	213,340	25.97
5,013	6,832	6,390	2,976	34	22,528	9,400	3,010	73	9,400	24,280	33,680	25.96
8,870	10,264	8,272	3,612	99	33,384	11,983	3,711	142	11,983	40,713	52,696	26.12
10,552	12,601	9,965	4,863	64	47,822	14,892	4,927	160	14,892	48,751	63,643	24.98
7,738	9,250	7,943	3,709	39	29,721	11,691	3,748	122	11,691	37,955	49,646	26.49
6,868	7,993	6,129	2,588	25	31,344	8,742	2,613	76	8,742	31,534	40,276	24.47
11,764	12,529	8,241	2,909	17	49,383	11,167	2,926	135	11,167	53,540	64,707	24.70
8,988	10,388	8,392	3,783	55	51,685	12,230	3,838	133	12,230	44,167	56,397	23.28

第9表(続) 都道府県別・被扶養者の年齢階級別

－男 性－

都道府県名	被扶養者数	0～4歳	5～9	10～14	15～19	20～24	25～29	30～34	35～39	40～44	45～49	50～54
	(人)	(人)	(人)	(人)	(人)	(人)	(人)	(人)	(人)	(人)	(人)	(人)
全 国	5,285,048	1,003,651	1,082,802	1,101,125	1,069,583	524,407	130,898	70,064	39,207	25,237	17,019	16,007
1 北海道	226,142	41,281	44,935	48,117	47,284	22,539	6,510	3,848	2,195	1,289	759	626
2 青森	61,247	10,335	11,618	13,074	13,257	5,515	1,434	889	512	285	209	198
3 岩手	57,467	10,095	11,588	12,450	12,357	4,726	1,238	704	427	273	154	169
4 宮城	97,617	18,898	20,273	20,677	19,821	8,496	2,345	1,416	834	435	247	215
5 秋田	45,604	7,418	8,536	9,370	9,282	3,991	1,222	697	446	224	148	151
6 山形	56,110	10,028	11,154	11,985	11,403	4,750	1,197	672	391	222	132	160
7 福島	92,230	16,725	18,450	19,799	19,596	8,330	2,186	1,243	656	363	264	261
8 茨城	90,931	16,881	18,976	19,785	18,903	8,588	1,997	992	562	327	213	237
9 栃木	70,639	13,102	14,917	15,338	14,077	6,458	1,651	908	533	295	181	178
10 群馬	85,592	15,060	17,570	18,548	18,083	8,370	1,909	1,074	617	376	240	243
11 埼玉	170,842	30,581	35,041	37,040	36,287	18,348	4,102	1,976	1,017	677	466	412
12 千葉	116,809	22,017	24,074	25,248	24,125	11,345	2,714	1,414	799	534	330	316
13 東京	525,667	107,553	107,660	103,479	101,653	59,225	14,490	7,512	4,121	2,537	1,673	1,509
14 神奈川	191,470	36,130	39,878	40,968	39,811	20,295	4,612	2,234	1,313	846	499	484
15 新潟	116,686	21,082	23,273	24,124	24,514	11,338	2,705	1,486	789	489	336	302
16 富山	56,622	10,272	11,755	12,944	12,065	5,290	1,138	613	331	220	116	106
17 石川	62,798	11,898	12,981	13,445	13,121	5,847	1,279	712	407	236	152	128
18 福井	42,107	7,791	8,818	8,891	8,790	4,196	861	463	203	148	79	75
19 山梨	36,202	6,405	6,992	7,646	7,709	3,981	833	400	215	135	128	115
20 長野	92,803	17,135	18,954	20,202	19,559	8,908	2,036	1,045	531	377	276	266
21 岐阜	107,712	19,880	22,543	24,024	22,884	10,103	1,995	993	523	371	252	252
22 静岡	136,024	25,364	28,737	29,865	28,366	13,024	2,741	1,498	795	530	324	365
23 愛知	330,834	65,086	70,395	70,345	67,936	32,786	6,943	3,593	1,837	1,292	901	776
24 三重	69,598	13,003	14,534	14,916	14,350	6,499	1,547	760	458	265	183	207
25 滋賀	51,300	10,036	10,646	10,827	10,144	5,033	1,214	598	329	228	154	156
26 京都	126,499	23,600	25,098	25,214	25,140	14,029	3,747	1,918	1,125	826	549	506
27 大阪	468,555	89,366	94,627	94,368	94,074	51,053	13,206	6,664	3,604	2,596	1,831	1,607
28 兵庫	212,065	39,396	42,847	43,355	43,538	22,786	5,713	2,842	1,598	1,084	774	662
29 奈良	48,052	8,520	9,426	9,669	9,395	5,134	1,491	746	432	286	220	188
30 和歌山	43,656	7,470	8,529	9,120	9,488	4,444	1,172	541	274	230	161	162
31 鳥取	30,506	5,533	6,062	6,136	5,990	2,733	869	485	264	160	96	141
32 島根	37,938	7,187	7,636	7,798	7,650	3,357	795	467	305	181	113	116
33 岡山	104,017	20,167	21,643	22,257	20,825	9,265	2,379	1,412	766	498	367	325
34 広島	152,741	29,162	31,864	31,937	31,209	15,186	3,631	1,970	1,090	753	433	368
35 山口	59,323	10,992	12,495	12,943	12,150	5,340	1,402	795	505	270	175	171
36 徳島	39,381	7,336	7,638	7,696	7,221	3,698	1,059	667	346	207	162	163
37 香川	56,294	10,583	11,692	11,938	11,270	5,127	1,222	712	417	291	181	172
38 愛媛	77,133	14,596	16,011	15,978	15,427	7,322	1,817	982	530	351	293	233
39 高知	39,009	6,814	7,259	7,745	7,847	3,650	1,073	646	401	299	205	210
40 福岡	274,006	55,473	56,889	54,668	51,772	26,367	7,351	4,197	2,568	1,542	1,026	999
41 佐賀	46,460	8,744	9,485	9,455	9,028	3,990	1,086	673	368	233	173	181
42 長崎	67,883	13,027	13,708	14,003	13,607	6,172	1,722	930	508	311	228	241
43 熊本	93,581	18,745	19,331	19,037	17,793	8,198	2,311	1,315	734	438	338	334
44 大分	61,472	11,457	12,687	12,871	12,325	5,624	1,511	970	546	287	190	174
45 宮崎	60,500	11,983	13,122	12,688	11,902	5,105	1,266	711	435	249	187	206
46 鹿児島	93,102	19,291	20,176	19,550	17,717	7,965	2,232	1,193	594	400	239	305
47 沖縄	101,822	20,153	20,279	19,592	18,838	9,881	2,944	1,488	956	771	662	636

・性別、被扶養者数及び平均年齢

協会（一般）												
55～59	60～64	65～69	70～74	75歳以上	未就学児 (再掲)	前期高齢者 (再掲)	70歳以上 (再掲)	70歳以上 現役並み 所得者 (再掲)	介護(1号) (再掲)	介護(2号) (再掲)	介護(計) (再掲)	平均年齢
(人) 24,554	(人) 57,566	(人) 71,747	(人) 49,847	(人) 1,334	(人) 1,326,784	(人) 122,928	(人) 51,181	(人) 179	(人) 122,928	(人) 140,383	(人) 263,311	(歳) 14.79
979	1,935	2,273	1,551	21	54,654	3,845	1,572	11	3,845	5,588	9,433	14.66
376	1,019	1,383	1,134	9	13,690	2,526	1,143	0	2,526	2,087	4,613	16.51
297	842	1,144	991	12	13,466	2,147	1,003	0	2,147	1,735	3,882	15.79
367	1,012	1,446	1,124	11	25,068	2,581	1,135	0	2,581	2,276	4,857	14.72
325	1,083	1,545	1,160	6	9,887	2,711	1,166	1	2,711	1,931	4,642	18.03
300	1,018	1,506	1,179	13	13,379	2,698	1,192	1	2,698	1,832	4,530	16.46
466	1,174	1,478	1,217	22	22,171	2,717	1,239	1	2,717	2,528	5,245	15.27
372	872	1,156	1,009	61	22,518	2,226	1,070	4	2,226	2,021	4,247	14.59
308	795	1,049	832	17	17,431	1,898	849	1	1,898	1,757	3,655	14.84
346	917	1,200	1,019	20	20,201	2,239	1,039	4	2,239	2,122	4,361	15.01
576	1,213	1,590	1,451	65	40,781	3,106	1,516	11	3,106	3,344	6,450	14.36
438	955	1,273	1,159	68	29,171	2,500	1,227	6	2,500	2,573	5,073	14.44
1,978	3,812	4,786	3,449	230	140,364	8,465	3,679	23	8,465	11,509	19,974	14.16
627	1,100	1,416	1,213	44	47,892	2,673	1,257	8	2,673	3,556	6,229	13.93
572	1,616	2,340	1,701	19	28,078	4,060	1,720	1	4,060	3,315	7,375	15.66
173	471	692	430	6	13,574	1,128	436	1	1,128	1,086	2,214	14.20
247	751	988	599	7	15,669	1,594	606	2	1,594	1,514	3,108	14.68
167	496	645	481	3	10,366	1,129	484	1	1,129	965	2,094	14.78
168	443	568	458	6	8,500	1,032	464	1	1,032	989	2,021	15.39
398	1,005	1,217	885	9	22,707	2,111	894	6	2,111	2,322	4,433	14.65
350	985	1,342	1,203	12	26,476	2,557	1,215	3	2,557	2,210	4,767	14.37
541	1,215	1,455	1,185	19	33,803	2,659	1,204	3	2,659	2,975	5,634	14.23
1,014	2,457	2,931	2,471	71	86,218	5,473	2,542	11	5,473	6,440	11,913	13.85
323	818	1,032	689	14	17,302	1,735	703	1	1,735	1,796	3,531	14.75
204	569	685	469	8	13,283	1,162	477	1	1,162	1,311	2,473	14.54
618	1,315	1,620	1,155	39	31,121	2,814	1,194	3	2,814	3,814	6,628	15.17
1,936	3,863	5,491	4,021	248	117,651	9,760	4,269	17	9,760	11,833	21,593	14.74
983	2,125	2,607	1,705	50	52,188	4,362	1,755	13	4,362	5,628	9,990	14.81
315	712	907	592	19	11,328	1,518	611	2	1,518	1,721	3,239	16.08
269	590	659	535	12	9,910	1,206	547	1	1,206	1,412	2,618	15.64
282	726	691	334	4	7,378	1,029	338	0	1,029	1,405	2,434	16.43
234	737	867	485	10	9,445	1,362	495	1	1,362	1,381	2,743	15.84
554	1,218	1,485	846	10	26,507	2,341	856	3	2,341	2,962	5,303	14.64
690	1,612	1,832	993	11	38,643	2,836	1,004	0	2,836	3,856	6,692	14.42
300	717	685	382	1	14,708	1,068	383	0	1,068	1,633	2,701	14.49
330	938	1,206	709	5	9,615	1,920	714	1	1,920	1,800	3,720	17.24
268	737	1,103	572	9	14,162	1,684	581	2	1,684	1,649	3,333	15.15
417	1,112	1,303	751	10	19,467	2,064	761	4	2,064	2,406	4,470	15.10
372	886	1,030	569	3	8,951	1,602	572	1	1,602	1,972	3,574	17.23
1,433	3,469	3,945	2,263	44	72,820	6,252	2,307	14	6,252	8,469	14,721	14.82
336	889	1,218	594	7	11,643	1,819	601	0	1,819	1,812	3,631	16.14
444	1,070	1,207	679	26	17,129	1,912	705	0	1,912	2,294	4,206	15.33
603	1,647	1,742	999	16	24,674	2,757	1,015	2	2,757	3,360	6,117	15.32
349	861	999	613	8	15,192	1,620	621	2	1,620	1,861	3,481	15.18
348	835	935	518	10	15,915	1,463	528	2	1,463	1,825	3,288	14.61
566	1,212	1,170	490	2	25,351	1,662	492	3	1,662	2,722	4,384	14.13
995	1,722	1,905	983	17	26,337	2,905	1,000	6	2,905	4,786	7,691	15.92

第9表(続) 都道府県別・被扶養者の年齢階級別

－女 性－

都道府県名	被扶養者数	0～4歳	5～9	10～14	15～19	20～24	25～29	30～34	35～39	40～44	45～49	50～54
	(人)	(人)	(人)	(人)	(人)	(人)	(人)	(人)	(人)	(人)	(人)	(人)
全 国	10,196,954	955,801	1,027,627	1,049,715	1,052,482	526,295	350,236	542,083	664,505	755,723	646,877	547,529
1 北海道	504,691	39,551	43,142	46,051	46,500	22,383	17,755	26,636	32,881	37,344	34,161	32,163
2 青森	114,236	9,936	11,008	12,601	13,308	5,726	3,338	4,930	5,574	6,153	6,504	6,755
3 岩手	104,239	9,682	10,934	11,898	12,026	5,164	3,141	4,379	5,069	5,509	5,197	5,436
4 宮城	192,460	17,754	19,226	19,527	19,194	9,063	6,398	10,200	12,092	12,313	10,631	10,068
5 秋田	86,367	7,034	8,400	8,878	9,332	4,198	2,290	3,196	3,767	4,297	4,165	4,560
6 山形	96,638	9,550	10,657	11,452	11,413	4,865	2,559	3,744	4,396	4,543	4,164	4,379
7 福島	169,200	16,062	17,410	18,951	19,286	9,239	5,932	8,274	9,288	9,463	8,355	8,320
8 茨城	175,620	16,402	17,659	18,826	18,739	9,136	6,032	9,574	11,467	12,614	11,012	9,079
9 栃木	136,964	12,566	14,050	14,754	13,925	6,794	4,870	7,553	9,054	9,964	8,322	6,876
10 群馬	167,615	14,480	16,696	17,849	17,815	8,671	5,477	8,758	10,991	12,687	10,694	8,524
11 埼玉	341,151	29,303	33,249	35,592	35,450	17,985	11,691	18,315	23,551	28,310	24,884	18,205
12 千葉	232,944	20,816	23,033	23,665	23,553	11,773	8,386	13,005	15,896	18,548	15,934	11,886
13 東京都	1,074,733	102,964	101,773	98,829	99,070	56,795	35,751	58,649	76,160	86,856	76,337	63,443
14 神奈川県	389,847	34,585	37,835	39,014	39,513	20,345	13,242	21,317	27,595	32,689	28,403	21,440
15 新潟	213,197	20,072	22,003	23,050	24,298	11,118	6,492	9,573	11,234	12,375	11,025	10,187
16 富山	103,372	9,814	11,083	12,298	12,163	5,207	2,700	4,547	5,859	7,073	5,744	4,891
17 石川	111,477	11,341	12,430	12,971	12,778	5,633	3,357	5,156	6,226	7,439	6,027	5,198
18 福井	72,465	7,193	8,198	8,655	8,752	3,675	2,120	3,190	3,767	4,430	3,665	3,235
19 山梨	67,245	6,187	6,690	7,229	7,226	3,946	2,314	3,318	4,125	4,572	4,081	3,582
20 長野	169,683	16,101	18,069	19,178	19,041	8,819	5,553	9,091	11,070	12,023	9,668	7,963
21 岐阜	213,430	18,917	21,439	22,831	22,585	10,238	6,995	11,971	14,851	17,431	14,640	11,784
22 静岡県	261,629	24,304	27,543	28,160	27,775	12,975	8,565	13,951	17,741	19,853	16,301	13,182
23 愛知	667,179	61,344	66,525	67,427	66,240	33,138	24,237	39,368	49,453	57,991	48,092	37,953
24 三重	135,890	12,444	13,885	14,283	14,284	6,909	4,807	7,618	8,931	10,288	8,754	7,610
25 滋賀	96,524	9,194	10,129	10,258	10,058	4,765	3,345	5,325	6,488	7,234	5,692	4,814
26 京都	242,930	22,403	23,964	23,814	24,430	13,228	8,363	12,948	16,570	19,758	16,677	13,334
27 大阪府	936,784	85,146	89,319	90,236	92,362	50,684	34,761	52,089	66,324	80,096	68,131	53,793
28 兵庫県	417,153	37,515	40,559	41,148	42,437	22,473	14,897	22,939	28,086	33,230	28,078	23,407
29 奈良	94,035	8,273	9,044	9,198	9,126	5,156	3,405	5,122	6,229	7,166	6,231	5,120
30 和歌山	85,156	7,405	8,126	8,780	9,231	4,447	3,147	4,605	5,560	6,578	6,154	5,135
31 鳥取	49,998	5,498	5,619	6,017	5,844	2,712	1,540	2,231	2,435	2,497	2,205	2,115
32 島根	63,525	6,671	7,274	7,715	7,537	3,267	1,788	2,516	2,912	3,278	2,738	2,702
33 岡山	189,969	19,082	20,245	20,886	20,957	9,958	6,633	10,299	11,971	13,940	11,181	9,087
34 広島	291,303	27,737	30,453	30,389	30,497	15,568	10,077	15,828	19,293	22,617	18,105	14,727
35 山口	117,989	10,373	11,892	12,323	12,450	5,637	3,841	6,186	7,575	8,450	7,269	6,096
36 徳島	68,708	6,933	7,169	7,340	7,435	3,762	2,382	3,666	4,062	4,360	3,610	3,356
37 香川	103,060	10,035	10,921	11,190	11,079	5,261	3,510	5,316	6,787	7,504	5,648	4,970
38 愛媛	146,206	13,979	15,084	15,339	15,214	7,331	5,326	8,399	9,833	10,665	8,635	7,731
39 高知	62,613	6,286	6,933	7,457	7,757	3,717	1,936	2,792	3,091	3,614	3,051	2,840
40 福岡	518,767	52,604	54,374	52,009	51,354	26,289	19,215	29,317	34,986	37,258	30,476	26,025
41 佐賀	80,070	8,173	9,008	8,904	8,819	4,134	2,684	3,875	4,424	4,371	3,753	3,724
42 長崎	124,019	12,384	13,115	13,312	13,554	6,496	4,088	5,918	6,662	7,261	6,609	6,929
43 熊本	161,413	17,593	18,555	18,131	17,596	8,700	5,910	8,328	9,074	8,894	7,826	7,768
44 大分	116,513	10,865	12,206	12,202	12,400	5,814	3,833	5,928	7,100	7,802	6,528	5,986
45 宮崎	104,995	11,699	12,468	12,196	11,721	5,216	3,506	5,350	5,851	5,997	5,052	4,982
46 鹿児島	168,434	18,267	18,691	18,251	17,883	8,054	6,523	9,779	10,663	10,162	8,961	9,180
47 沖縄	154,518	19,284	19,542	18,651	18,475	9,831	5,524	7,014	7,491	8,226	7,507	6,989



・性別、被扶養者数及び平均年齢

協会（一般）												平均年齢
55～59	60～64	65～69	70～74	75歳以上	未就学児 (再掲)	前期高齢者 (再掲)	70歳以上 (再掲)	70歳以上 現役並み 所得者 (再掲)	介護(1号) (再掲)	介護(2号) (再掲)	介護(計) (再掲)	
(人)	(人)	(人)	(人)	(人)	(人)	(人)	(人)	(人)	(人)	(人)	(人)	(歳)
596,769	654,647	562,412	259,613	4,640	1,261,398	826,665	264,253	14,918	826,665	3,201,545	4,028,210	32.31
36,556	42,477	34,620	12,365	106	52,400	47,091	12,471	753	47,091	182,701	229,792	35.26
8,066	8,822	7,453	4,017	45	13,266	11,515	4,062	95	11,515	36,300	47,815	33.48
6,924	8,333	6,792	3,714	41	12,939	10,547	3,755	146	10,547	31,399	41,946	32.76
12,767	15,364	12,444	5,382	37	23,406	17,863	5,419	249	17,863	61,143	79,006	33.33
6,393	8,330	7,445	4,051	31	9,524	11,527	4,082	100	11,527	27,745	39,272	35.49
6,235	8,065	6,860	3,726	30	12,693	10,616	3,756	100	10,616	27,386	38,002	32.39
10,709	12,829	10,112	4,895	75	21,133	15,082	4,970	223	15,082	49,676	64,758	32.08
10,160	11,191	9,017	4,547	165	21,595	13,729	4,712	249	13,729	54,056	67,785	31.98
7,913	8,981	7,592	3,711	39	16,594	11,342	3,750	173	11,342	42,056	53,398	32.24
9,399	10,977	9,578	4,976	43	19,308	14,597	5,019	247	14,597	52,281	66,878	32.63
18,065	19,461	17,826	9,097	167	38,929	27,090	9,264	683	27,090	108,925	136,015	32.42
12,328	14,049	13,092	6,796	184	27,485	20,072	6,980	536	20,072	72,745	92,817	32.59
65,541	69,517	57,257	25,108	683	133,717	83,048	25,791	2,340	83,048	361,694	444,742	33.02
20,872	22,763	20,613	9,381	240	45,767	30,234	9,621	921	30,234	126,167	156,401	32.50
12,680	16,617	14,749	7,660	64	26,658	22,473	7,724	257	22,473	62,884	85,357	32.82
5,571	6,949	6,455	2,979	39	12,920	9,473	3,018	140	9,473	30,228	39,701	31.65
6,078	7,054	6,672	3,094	23	14,961	9,789	3,117	149	9,789	31,796	41,585	31.11
4,019	4,707	4,574	2,269	16	9,576	6,859	2,285	72	6,859	20,056	26,915	31.17
3,715	4,243	3,829	2,165	23	8,157	6,017	2,188	101	6,017	20,193	26,210	32.25
8,753	10,084	9,304	4,912	54	21,426	14,270	4,966	259	14,270	48,491	62,761	31.34
11,841	11,654	10,490	5,713	50	25,099	16,253	5,763	208	16,253	67,350	83,603	32.07
14,494	15,786	14,072	6,852	75	32,461	20,999	6,927	385	20,999	79,616	100,615	31.84
36,620	34,482	29,124	14,970	215	81,042	44,309	15,185	799	44,309	215,138	259,447	31.87
7,801	7,754	6,872	3,589	61	16,583	10,522	3,650	166	10,522	42,207	52,729	31.99
5,417	6,005	5,250	2,526	24	12,203	7,800	2,550	114	7,800	29,162	36,962	31.84
13,220	14,195	13,774	6,097	155	29,567	20,026	6,252	355	20,026	77,184	97,210	32.48
50,553	51,456	48,461	22,490	883	111,865	71,834	23,373	1,560	71,834	304,029	375,863	32.50
24,422	25,783	22,166	9,770	243	49,666	32,179	10,013	566	32,179	134,920	167,099	32.55
5,519	5,980	5,595	2,800	71	10,904	8,466	2,871	119	8,466	30,016	38,482	33.17
4,920	4,778	4,127	2,125	38	9,767	6,290	2,163	92	6,290	27,565	33,855	32.33
2,904	3,799	3,212	1,352	18	7,178	4,582	1,370	47	4,582	13,520	18,102	30.84
3,637	4,852	4,514	2,092	32	8,865	6,638	2,124	90	6,638	17,207	23,845	31.40
10,259	10,860	9,961	4,572	78	25,184	14,611	4,650	256	14,611	55,327	69,938	31.02
16,713	18,000	14,965	6,279	55	36,821	21,299	6,334	373	21,299	90,162	111,461	31.66
7,560	8,687	7,167	2,454	29	13,891	9,650	2,483	181	9,650	38,062	47,712	32.79
3,817	4,569	4,276	1,960	11	9,126	6,247	1,971	55	6,247	19,712	25,959	31.77
5,848	6,515	5,925	2,524	27	13,252	8,476	2,551	96	8,476	30,485	38,961	31.62
8,781	9,129	7,556	3,172	32	18,436	10,760	3,204	140	10,760	44,941	55,701	31.76
3,440	4,031	3,757	1,888	23	8,323	5,668	1,911	88	5,668	16,976	22,644	30.81
30,107	33,898	28,708	11,979	168	69,085	40,855	12,147	609	40,855	157,764	198,619	31.86
4,677	5,943	5,172	2,382	27	10,885	7,581	2,409	73	7,581	22,468	30,049	31.66
8,426	9,194	7,065	2,933	73	16,255	10,071	3,006	142	10,071	38,419	48,490	32.02
9,949	10,954	8,223	3,864	48	23,148	12,135	3,912	158	12,135	45,391	57,526	30.58
7,389	8,389	6,944	3,096	31	14,529	10,071	3,127	120	10,071	36,094	46,165	32.46
6,520	7,158	5,194	2,070	15	15,429	7,279	2,085	74	7,279	29,709	36,988	30.15
11,198	11,317	7,071	2,419	15	24,032	9,505	2,434	132	9,505	50,818	60,323	30.55
7,993	8,666	6,487	2,800	38	25,348	9,325	2,838	127	9,325	39,381	48,706	28.13

第10表 事業所の業態別・被保険者の年齢階級別

— 総 数 —

業 態 別	被保険者数	15～19歳	20～24	25～29	30～34	35～39	40～44	45～49	50～54	55～59	60～64
総 数	(人) 22, 119, 954	(人) 167, 708	(人) 1, 423, 057	(人) 2, 103, 809	(人) 2, 307, 202	(人) 2, 537, 796	(人) 2, 965, 597	(人) 2, 717, 670	(人) 2, 272, 153	(人) 2, 114, 170	(人) 1, 899, 217
1 農 林 水 産 業	197, 496	2, 323	14, 395	17, 834	20, 816	21, 731	22, 950	19, 986	18, 474	21, 232	20, 075
2 鉱 業、採 石 業、砂 利 採 取 業	38, 952	202	1, 084	1, 714	2, 519	3, 495	5, 127	5, 450	5, 096	5, 483	4, 906
3 総 合 工 事 業	1, 011, 282	9, 032	46, 057	59, 179	75, 219	107, 039	140, 510	124, 941	107, 969	116, 734	112, 722
4 職 別 工 事 業	605, 107	7, 187	36, 238	45, 547	58, 148	70, 696	87, 967	79, 797	59, 016	53, 584	49, 914
5 設 備 工 事 業	617, 828	5, 808	32, 553	44, 845	58, 341	74, 325	96, 459	80, 974	57, 757	54, 079	51, 935
6 食 料 品 ・ た ば こ 製 造 業	783, 353	14, 212	63, 223	72, 408	73, 231	79, 903	94, 944	91, 805	82, 964	86, 867	75, 332
7 織 維 製 品 製 造 業	199, 867	2, 562	13, 327	16, 916	18, 761	18, 917	23, 114	23, 841	21, 722	23, 382	20, 110
8 木 製 品 ・ 家 具 等 製 造 業	145, 269	1, 530	8, 243	10, 793	13, 343	16, 254	19, 062	17, 886	15, 078	15, 641	14, 116
9 紙 製 品 製 造 業	99, 700	1, 278	6, 179	8, 476	10, 003	11, 705	14, 685	13, 424	10, 984	9, 731	7, 523
10 印 刷 ・ 同 関 連 産 業	230, 241	1, 600	12, 416	19, 377	22, 910	28, 937	37, 576	33, 132	25, 615	21, 078	14, 146
11 化 学 工 業 ・ 同 類 似 業	394, 090	4, 724	24, 226	35, 756	41, 123	46, 650	56, 467	53, 457	42, 851	38, 391	29, 169
12 金 属 工 製 造 業	499, 669	6, 027	33, 035	45, 406	51, 870	57, 947	70, 635	65, 776	49, 643	43, 225	38, 175
13 機 械 器 具 製 造 業	1, 273, 154	16, 934	86, 657	123, 325	139, 818	153, 894	181, 207	169, 033	134, 834	111, 915	85, 266
14 そ の 他 製 造 業	318, 545	3, 546	18, 678	27, 795	32, 394	36, 618	45, 138	42, 925	34, 931	31, 326	24, 791
15 電 気 ・ ガ ス ・ 熱 供 給 ・ 水 道 業	113, 431	696	5, 090	8, 661	9, 829	12, 702	16, 831	14, 714	12, 045	12, 070	12, 099
16 情 報 通 信 業	428, 432	1, 143	31, 782	61, 948	66, 861	68, 888	63, 944	48, 879	36, 142	24, 301	14, 347
17 道 路 貨 物 運 送 業	956, 268	3, 538	25, 588	46, 252	74, 906	105, 681	160, 736	172, 939	132, 973	105, 651	77, 480
18 そ の 他 運 輸 業	702, 395	3, 821	23, 949	38, 412	47, 067	55, 748	78, 430	87, 217	85, 573	92, 564	100, 741
19 卸 売 業	1, 246, 651	6, 635	63, 123	113, 532	129, 584	147, 725	184, 677	164, 854	133, 296	120, 097	93, 564
20 飲 食 料 品 以 外 の 小 売 業	1, 326, 471	10, 597	100, 528	150, 698	159, 099	162, 186	180, 499	154, 987	125, 241	116, 006	87, 395
21 飲 食 料 品 小 売 業	443, 220	5, 500	33, 441	43, 004	45, 221	49, 082	56, 883	51, 580	45, 018	45, 503	37, 022
22 無 形 資 産 小 売 業	76, 676	199	5, 108	10, 172	11, 237	11, 184	11, 001	8, 751	6, 895	5, 378	3, 665
23 金 融 業 ・ 小 保 険 業	155, 566	526	6, 778	12, 834	14, 599	15, 773	21, 393	21, 884	19, 733	18, 323	14, 425
24 不 動 産 業	405, 800	951	16, 994	32, 093	38, 165	42, 326	48, 027	45, 299	39, 635	37, 897	41, 471
25 物 品 賃 貸 業	119, 465	1, 050	8, 552	12, 598	13, 969	14, 922	17, 690	15, 062	11, 374	9, 814	7, 902
26 学 術 研 究 機 関 業	56, 452	134	3, 096	6, 610	7, 258	7, 705	7, 820	6, 801	5, 669	4, 568	4, 343
27 専 門 ・ 技 術 サ ー ビ ス 業	799, 076	2, 636	42, 521	83, 068	95, 919	107, 244	118, 392	97, 135	76, 371	66, 617	56, 117
28 飲 食 業	528, 472	7, 288	53, 970	62, 778	65, 411	66, 541	67, 896	55, 949	42, 769	39, 602	34, 428
29 宿 泊 業	237, 370	5, 462	26, 176	23, 913	22, 264	23, 226	27, 563	25, 472	22, 276	23, 044	20, 996
30 対 個 人 サ ー ビ ス 業	376, 084	3, 128	45, 202	50, 890	47, 771	42, 986	42, 539	39, 092	32, 958	28, 200	22, 397
31 娯 楽 業	317, 051	3, 962	34, 725	45, 538	45, 186	40, 285	37, 064	28, 756	22, 817	22, 127	21, 039
32 教 育 ・ 学 習 支 援 業	342, 196	464	33, 482	55, 670	46, 299	40, 861	39, 788	34, 498	29, 406	25, 219	24, 372
33 医 療 業 ・ 保 健 衛 生 業	1, 798, 632	6, 401	136, 588	223, 494	228, 521	235, 957	243, 274	214, 997	183, 710	162, 259	104, 196
34 社 会 保 険 ・ 社 会 福 祉 ・ 介 護 事 業	2, 006, 104	12, 010	163, 931	217, 664	224, 666	235, 520	257, 645	237, 727	218, 268	203, 155	146, 357
35 複 合 サ ー ビ ス 業	236, 382	1, 893	13, 993	23, 234	23, 848	25, 184	30, 341	28, 558	28, 777	30, 901	21, 264
36 職 業 紹 介 ・ 労 働 者 派 遣 業	491, 631	3, 081	43, 928	68, 562	70, 819	66, 899	70, 199	62, 619	42, 921	29, 284	20, 789
37 そ の 他 の 対 事 業 所 サ ー ビ ス 業	711, 615	4, 200	30, 966	46, 850	54, 333	64, 392	79, 861	77, 063	72, 993	83, 498	101, 277
38 修 繕 業	248, 738	1, 629	10, 785	16, 663	22, 616	28, 872	38, 195	32, 705	24, 415	24, 096	21, 855
39 破 棄 物 処 理 業	202, 958	874	6, 692	12, 707	19, 719	25, 618	31, 056	29, 534	22, 784	20, 783	18, 214
40 政 治 ・ 経 済 ・ 文 化 団 体	186, 685	262	5, 409	13, 672	15, 326	18, 330	24, 114	22, 961	21, 580	21, 504	28, 555
41 そ の 他 の サ ー ビ ス 業	326, 410	1, 719	18, 117	29, 645	31, 947	34, 647	41, 652	39, 369	35, 378	34, 145	33, 581
42 公 務	593, 388	837	33, 758	56, 368	46, 221	47, 787	59, 527	64, 106	63, 523	61, 425	121, 605
任 意 継 続 分	271, 782	107	2, 474	6, 908	10, 045	11, 414	12, 719	11, 735	10, 679	13, 471	59, 541



・性別、被保険者数、平均年齢及び被保険者数の構成比

協会（一般）

65～69	70～74	75歳以上	平均年齢	構成比	前期高齢者 (再掲)	70歳以上 (再掲)	70歳以上 現役並み 所得者 (再掲)	介護(1号) (再掲)	介護(2号) (再掲)	介護(計) (再掲)	被扶養者数	扶養率
(人)	(人)	(人)	(歳)	(%)	(人)	(人)	(人)	(人)	(人)	(人)	(人)	
1, 215, 242	393, 279	3, 054	44. 71	100. 00	1, 611, 575	396, 333	110, 731	1, 611, 575	11, 968, 807	13, 580, 382	15, 482, 002	0. 700
13, 173	4, 472	35	45. 26	0. 89	17, 680	4, 507	1, 132	17, 680	102, 717	120, 397	152, 359	0. 771
2, 949	922	5	49. 34	0. 18	3, 876	927	346	3, 876	26, 062	29, 938	38, 146	0. 979
81, 662	29, 970	248	47. 82	4. 57	111, 880	30, 218	7, 761	111, 880	602, 876	714, 756	1, 004, 033	0. 993
40, 241	16, 635	137	45. 47	2. 74	57, 013	16, 772	5, 612	57, 013	330, 278	387, 291	597, 961	0. 988
42, 543	18, 065	144	45. 80	2. 79	60, 752	18, 209	6, 283	60, 752	341, 204	401, 956	631, 296	1. 022
37, 824	10, 557	83	44. 48	3. 54	48, 464	10, 640	2, 219	48, 464	431, 912	480, 376	468, 811	0. 598
12, 487	4, 680	48	45. 92	0. 90	17, 215	4, 728	877	17, 215	112, 169	129, 384	103, 972	0. 520
9, 511	3, 789	23	46. 18	0. 66	13, 323	3, 812	859	13, 323	81, 783	95, 106	123, 673	0. 851
4, 128	1, 567	17	44. 37	0. 45	5, 712	1, 584	431	5, 712	56, 347	62, 059	81, 318	0. 816
9, 121	4, 286	47	44. 38	1. 04	13, 454	4, 333	1, 234	13, 454	131, 547	145, 001	183, 001	0. 795
15, 418	5, 814	44	44. 14	1. 78	21, 276	5, 858	2, 183	21, 276	220, 335	241, 611	330, 481	0. 839
26, 152	11, 683	95	44. 42	2. 26	37, 930	11, 778	4, 520	37, 930	267, 454	305, 384	452, 192	0. 905
49, 993	20, 111	167	43. 52	5. 76	70, 271	20, 278	8, 243	70, 271	682, 255	752, 526	1, 090, 308	0. 856
14, 524	5, 835	44	44. 68	1. 44	20, 403	5, 879	1, 852	20, 403	179, 111	199, 514	259, 291	0. 814
6, 447	2, 214	33	46. 37	0. 51	8, 694	2, 247	756	8, 694	67, 759	76, 453	111, 157	0. 980
7, 631	2, 544	22	40. 00	1. 94	10, 197	2, 566	857	10, 197	187, 613	197, 810	302, 641	0. 706
40, 186	10, 260	78	46. 78	4. 32	50, 524	10, 338	3, 290	50, 524	649, 779	700, 303	924, 962	0. 967
71, 127	17, 648	98	49. 80	3. 18	88, 873	17, 746	3, 721	88, 873	444, 525	533, 398	504, 038	0. 718
63, 052	26, 273	239	44. 97	5. 64	89, 564	26, 512	8, 958	89, 564	696, 488	786, 052	1, 080, 999	0. 867
55, 770	23, 247	218	43. 04	6. 00	79, 235	23, 465	6, 080	79, 235	664, 128	743, 363	892, 240	0. 673
22, 877	7, 997	92	44. 33	2. 00	30, 966	8, 089	1, 557	30, 966	236, 006	266, 972	268, 992	0. 607
2, 228	846	12	41. 48	0. 35	3, 086	858	221	3, 086	35, 690	38, 776	50, 532	0. 659
6, 805	2, 478	15	46. 07	0. 70	9, 298	2, 493	1, 020	9, 298	95, 758	105, 056	127, 555	0. 820
41, 870	20, 850	222	48. 13	1. 83	62, 942	21, 072	5, 663	62, 942	212, 329	275, 271	298, 235	0. 735
4, 853	1, 662	17	43. 08	0. 54	6, 532	1, 679	616	6, 532	61, 842	68, 374	100, 411	0. 841
1, 904	542	2	43. 14	0. 26	2, 448	544	219	2, 448	29, 201	31, 649	29, 247	0. 518
39, 104	13, 843	109	43. 92	3. 61	53, 056	13, 952	4, 291	53, 056	414, 632	467, 688	581, 253	0. 727
24, 092	7, 672	76	41. 83	2. 39	31, 840	7, 748	1, 464	31, 840	240, 644	272, 484	319, 853	0. 605
12, 925	4, 019	34	43. 38	1. 07	16, 978	4, 053	671	16, 978	119, 351	136, 329	127, 285	0. 536
15, 398	5, 468	55	41. 20	1. 70	20, 921	5, 523	1, 428	20, 921	165, 186	186, 107	205, 195	0. 546
12, 041	3, 494	17	40. 64	1. 43	15, 552	3, 511	913	15, 552	131, 803	147, 355	195, 172	0. 616
9, 846	2, 266	25	40. 96	1. 55	12, 137	2, 291	821	12, 137	153, 283	165, 420	148, 943	0. 435
46, 900	12, 270	65	42. 11	8. 13	59, 235	12, 335	5, 813	59, 235	908, 436	967, 671	859, 133	0. 478
72, 003	17, 072	86	43. 21	9. 07	89, 161	17, 158	4, 509	89, 161	1, 063, 152	1, 152, 313	889, 993	0. 444
6, 965	1, 415	9	44. 64	1. 07	8, 389	1, 424	324	8, 389	139, 841	148, 230	151, 118	0. 639
10, 396	2, 122	12	40. 26	2. 22	12, 530	2, 134	444	12, 530	225, 812	238, 342	192, 519	0. 392
76, 266	19, 782	134	49. 00	3. 22	96, 182	19, 916	2, 245	96, 182	414, 692	510, 874	413, 219	0. 581
18, 529	8, 308	70	46. 73	1. 12	26, 907	8, 378	2, 348	26, 907	141, 266	168, 173	244, 478	0. 983
11, 049	3, 888	40	46. 35	0. 92	14, 977	3, 928	1, 486	14, 977	122, 371	137, 348	199, 075	0. 981
12, 720	2, 240	12	48. 12	0. 84	14, 972	2, 252	619	14, 972	118, 714	133, 686	113, 166	0. 606
20, 445	5, 721	44	45. 83	1. 48	26, 210	5, 765	1, 594	26, 210	184, 125	210, 335	209, 083	0. 641
34, 940	3, 286	5	47. 63	2. 68	38, 231	3, 291	258	38, 231	370, 186	408, 417	187, 875	0. 317
107, 147	25, 466	76	59. 59	1. 23	132, 689	25, 542	4, 993	132, 689	108, 145	240, 834	236, 791	0. 871

第10表(続) 事業所の業態別・被保険者の年齢階級別

— 男 性 —

業 態 別	被保険者数	15～19歳	20～24	25～29	30～34	35～39	40～44	45～49	50～54	55～59	60～64
総 数	(人) 13,456,473	(人) 93,179	(人) 692,769	(人) 1,143,709	(人) 1,398,646	(人) 1,603,997	(人) 1,868,137	(人) 1,637,890	(人) 1,318,510	(人) 1,267,809	(人) 1,275,400
1 農 林 水 産 業	142,339	1,493	9,163	12,856	16,252	16,890	17,041	14,049	12,660	14,642	14,328
2 鉱 業、採 石 業、砂 利 採 取 業	32,529	172	875	1,404	2,119	2,948	4,223	4,494	4,233	4,662	4,167
3 総 合 工 事 業	847,335	8,212	38,064	47,614	62,488	90,624	117,918	102,942	89,013	99,123	98,098
4 職 別 工 事 業	519,921	6,724	33,039	40,420	52,061	62,274	75,601	67,255	49,078	45,002	42,356
5 設 備 工 事 業	523,580	5,351	29,096	39,187	51,563	64,879	82,274	67,231	46,854	44,656	43,745
6 食 料 品 ・ た ば こ 製 造 業	414,898	5,616	26,432	37,092	42,612	49,332	57,736	51,260	43,166	43,640	35,016
7 織 維 製 品 製 造 業	86,467	696	3,764	5,863	7,217	8,535	10,696	10,879	10,076	10,202	9,002
8 木 製 品 ・ 家 具 等 製 造 業	115,122	1,190	6,251	8,428	10,970	13,369	15,423	14,216	11,747	12,248	11,076
9 紙 製 品 製 造 業	73,072	857	4,143	6,093	7,728	9,171	11,263	9,776	7,841	6,956	5,285
10 印 刷 ・ 同 関 連 産 業	162,500	970	6,412	11,265	15,441	21,016	27,936	24,542	18,938	15,790	10,546
11 化 学 工 業 ・ 同 類 似 業	285,532	3,129	15,917	25,196	30,709	35,156	41,722	38,316	30,335	27,921	21,541
12 金 属 工 製 造 業	407,916	4,963	27,124	37,942	44,557	48,864	57,801	52,826	39,121	34,434	30,918
13 機 械 器 具 製 造 業	975,592	12,525	64,343	95,810	111,586	120,895	139,279	126,652	100,178	83,538	66,069
14 そ の 他 製 造 業	226,670	2,324	11,955	18,929	23,594	27,295	32,989	30,459	24,598	22,202	17,755
15 電 気 ・ ガ ス ・ 熱 供 給 ・ 水 道 業	88,630	577	3,739	6,291	7,569	9,986	13,275	11,234	9,202	9,672	10,227
16 情 報 通 信 業	311,264	504	18,028	39,274	47,985	52,591	49,041	37,167	27,781	19,104	11,661
17 道 路 貨 物 運 送 業	850,929	2,755	20,129	38,434	66,299	94,775	142,789	154,608	119,825	96,007	70,985
18 そ の 他 運 輸 業	586,659	2,475	16,232	28,110	37,336	45,099	63,277	70,837	70,442	79,021	90,628
19 卸 売 業	863,172	3,482	34,469	68,495	87,467	104,608	132,993	116,300	93,445	87,601	69,579
20 飲 食 料 品 以 外 の 小 売 業	740,319	4,129	42,702	73,086	89,904	98,519	110,605	88,594	68,116	64,739	51,191
21 飲 食 料 品 小 売 業	240,376	1,905	14,673	23,582	27,935	31,172	34,092	27,263	22,160	22,219	18,530
22 無 形 資 産 小 売 業	42,671	85	2,181	4,951	6,492	6,848	6,517	4,934	3,700	2,912	2,123
23 金 融 業 ・ 小 保 険 業	92,359	108	2,666	6,277	8,191	9,223	12,414	12,350	11,493	11,749	10,732
24 不 動 産 業	251,915	421	8,499	18,002	24,370	27,978	30,648	27,512	23,047	22,280	27,616
25 物 品 賃 貸 業	82,279	544	4,851	8,088	9,856	10,782	12,637	10,400	7,700	6,770	5,829
26 学 術 研 究 機 関 業	22,398	43	862	2,542	2,834	2,944	2,723	2,243	1,897	1,780	2,644
27 専 門 ・ 技 術 サ ー ビ ス 業	503,060	1,456	18,241	42,583	56,267	67,534	75,587	61,494	48,712	45,824	43,006
28 飲 食 泊 業	316,786	3,506	26,165	37,528	44,751	47,229	45,838	33,702	23,879	21,258	17,476
29 宿 泊 業	134,575	1,738	10,087	11,426	12,727	14,748	18,172	16,370	13,724	14,138	12,428
30 対 個 人 サ ー ビ ス 業	171,091	866	11,733	17,018	21,557	22,898	23,131	19,996	15,971	14,190	11,975
31 娯 楽 業	187,045	1,250	15,761	25,539	29,067	27,158	24,199	17,199	12,874	12,220	12,071
32 教 育 ・ 学 習 支 援 業	143,355	164	9,907	22,264	20,029	17,950	15,778	12,669	10,645	10,429	15,069
33 医 療 業 ・ 保 健 衛 生 業	460,258	1,289	31,496	65,165	66,156	64,264	60,219	45,051	36,671	36,277	29,749
34 社 会 保 険 ・ 社 会 福 祉 ・ 介 護 事 業	583,654	3,504	40,481	73,076	84,800	88,088	83,898	57,195	41,701	39,940	39,602
35 複 合 サ ー ビ ス 業	138,114	833	7,397	13,836	15,137	15,408	16,962	14,962	15,318	18,365	13,767
36 職 業 紹 介 ・ 労 働 者 派 遣 業	275,562	1,496	22,121	35,322	39,035	37,914	38,733	33,843	24,328	18,422	14,861
37 そ の 他 の 対 事 業 所 サ ー ビ ス 業	510,433	2,649	18,340	29,781	38,318	47,503	58,492	54,649	50,893	60,662	77,126
38 修 繕 業	202,540	1,345	8,820	13,747	19,339	24,508	31,685	26,302	19,223	19,595	17,719
39 破 棄 物 処 理 業	169,120	723	5,138	10,138	16,855	22,136	26,279	24,587	18,759	17,177	15,400
40 政 治 ・ 経 済 ・ 文 化 団 体	93,219	107	2,175	5,906	6,668	7,569	9,406	8,471	8,276	10,284	21,685
41 そ の 他 の サ ー ビ ス 業	176,091	627	6,717	13,711	16,604	18,885	22,218	19,588	17,415	19,027	22,824
42 公 務	187,067	320	11,490	17,983	9,829	6,603	5,804	5,450	6,180	11,658	81,549
任 意 継 続 分	218,059	56	1,091	3,455	6,372	7,829	8,823	8,023	7,295	9,473	47,446

・性別、被保険者数、平均年齢及び被保険者数の構成比

協会（一般）

65～69	70～74	75歳以上	平均年齢	構成比	前期高齢者 (再掲)	70歳以上 (再掲)	70歳以上 現役並み 所得者 (再掲)	介護(1号) (再掲)	介護(2号) (再掲)	介護(計) (再掲)	被扶養者数	扶養率
(人) 873,576	(人) 280,810	(人) 2,041	(歳) 45.56	(%) 100.00	(人) 1,156,427	(人) 282,851	(人) 86,204	(人) 1,156,427	(人) 7,367,746	(人) 8,524,173	(人) 13,629,054	1.013
9,703	3,236	26	45.23	1.06	12,965	3,262	923	12,965	72,720	85,685	143,011	1.005
2,502	727	3	49.42	0.24	3,232	730	297	3,232	21,779	25,011	36,642	1.126
68,918	24,128	193	47.90	6.30	93,239	24,321	6,625	93,239	507,094	600,333	970,787	1.146
32,993	13,010	108	45.03	3.86	46,111	13,118	4,770	46,111	279,292	325,403	579,904	1.115
34,472	14,171	101	45.39	3.89	48,744	14,272	5,356	48,744	284,760	333,504	612,715	1.170
17,419	5,532	45	44.33	3.08	22,996	5,577	1,641	22,996	230,818	253,814	402,533	0.970
6,696	2,812	29	47.70	0.64	9,537	2,841	675	9,537	50,855	60,392	87,694	1.014
7,370	2,820	14	46.05	0.86	10,204	2,834	730	10,204	64,710	74,914	118,066	1.026
2,885	1,064	10	44.21	0.54	3,959	1,074	332	3,959	41,121	45,080	76,105	1.042
6,567	3,051	26	45.21	1.21	9,644	3,077	961	9,644	97,752	107,396	172,731	1.063
11,355	4,202	33	44.28	2.12	15,590	4,235	1,775	15,590	159,835	175,425	308,436	1.080
20,491	8,808	67	44.11	3.03	29,366	8,875	3,716	29,366	215,100	244,466	433,138	1.062
39,009	15,579	129	43.45	7.25	54,717	15,708	6,881	54,717	515,716	570,433	1,027,886	1.054
10,424	4,122	24	44.82	1.68	14,570	4,146	1,475	14,570	128,003	142,573	241,327	1.065
5,223	1,614	21	46.69	0.66	6,858	1,635	574	6,858	53,610	60,468	106,280	1.199
6,128	1,984	16	40.89	2.31	8,128	2,000	714	8,128	144,754	152,882	285,182	0.916
35,950	8,315	58	46.98	6.32	44,323	8,373	2,722	44,323	584,214	628,537	894,939	1.052
66,730	16,384	88	50.74	4.36	83,202	16,472	3,441	83,202	374,205	457,407	479,967	0.818
45,995	18,581	157	45.70	6.41	64,733	18,738	7,060	64,733	499,918	564,651	1,011,005	1.171
34,216	14,385	133	43.83	5.50	48,734	14,518	4,183	48,734	383,245	431,979	790,693	1.068
12,240	4,550	55	44.09	1.79	16,845	4,605	1,088	16,845	124,264	141,109	229,326	0.954
1,366	555	7	42.05	0.32	1,928	562	147	1,928	20,186	22,114	43,363	1.016
5,253	1,892	11	47.72	0.69	7,156	1,903	862	7,156	58,738	65,894	113,972	1.234
28,326	13,093	123	48.60	1.87	41,542	13,216	3,357	41,542	131,103	172,645	267,427	1.062
3,634	1,175	13	43.61	0.61	4,822	1,188	442	4,822	43,336	48,158	92,172	1.120
1,463	421	2	45.18	0.17	1,886	423	186	1,886	11,287	13,173	22,002	0.982
31,203	11,073	80	45.55	3.74	42,356	11,153	3,582	42,356	274,623	316,979	530,618	1.055
11,585	3,821	48	41.33	2.35	15,454	3,869	963	15,454	142,153	157,607	278,969	0.881
6,938	2,061	18	44.73	1.00	9,017	2,079	455	9,017	74,832	83,849	112,300	0.834
8,636	3,090	30	43.57	1.27	11,756	3,120	900	11,756	85,263	97,019	169,229	0.989
7,407	2,289	11	41.12	1.39	9,707	2,300	683	9,707	78,563	88,270	167,905	0.898
6,923	1,512	16	42.67	1.07	8,451	1,528	532	8,451	64,590	73,041	118,055	0.824
17,855	6,037	29	41.96	3.42	23,921	6,066	3,890	23,921	207,967	231,888	484,437	1.053
24,168	7,172	29	41.89	4.34	31,369	7,201	2,180	31,369	262,336	293,705	519,619	0.890
5,044	1,080	5	44.94	1.03	6,129	1,085	300	6,129	79,374	85,503	129,638	0.939
7,851	1,627	9	41.21	2.05	9,487	1,636	348	9,487	130,187	139,674	147,398	0.535
57,714	14,215	91	49.60	3.79	72,020	14,306	1,780	72,020	301,822	373,842	376,240	0.737
14,179	6,030	48	46.36	1.51	20,257	6,078	1,900	20,257	114,524	134,781	235,270	1.162
8,967	2,935	26	46.30	1.26	11,928	2,961	1,113	11,928	102,202	114,130	190,252	1.125
10,760	1,902	10	51.09	0.69	12,672	1,912	565	12,672	58,122	70,794	95,074	1.020
14,347	4,096	32	47.53	1.31	18,475	4,128	1,330	18,475	101,072	119,547	180,503	1.025
27,465	2,732	4	53.30	1.39	30,201	2,736	214	30,201	110,641	140,842	124,119	0.664
95,206	22,927	63	61.11	1.62	118,196	22,990	4,536	118,196	81,060	199,256	222,125	1.019

第 10 表（続） 事業所の業態別・被保険者の年齢階級別

－女 性－

業 態 別	被保険者数	15～19歳	20～24	25～29	30～34	35～39	40～44	45～49	50～54	55～59	60～64
総 数	(人) 8,663,481	(人) 74,529	(人) 730,288	(人) 960,100	(人) 908,556	(人) 933,799	(人) 1,097,460	(人) 1,079,780	(人) 953,643	(人) 846,361	(人) 623,817
1 農 林 水 産 業	55,157	830	5,232	4,978	4,564	4,841	5,909	5,937	5,814	6,590	5,747
2 鉱 業、採 石 業、砂 利 採 取 業	6,423	30	209	310	400	547	904	956	863	821	739
3 総 合 工 事 業	163,947	820	7,993	11,565	12,731	16,415	22,592	21,999	18,956	17,611	14,624
4 職 別 工 事 業	85,186	463	3,199	5,127	6,087	8,422	12,366	12,542	9,938	8,582	7,558
5 設 備 工 事 業	94,248	457	3,457	5,658	6,778	9,446	14,185	13,743	10,903	9,423	8,190
6 食 料 品 ・ た ば こ 製 造 業	368,455	8,596	36,791	35,316	30,619	30,571	37,208	40,545	39,798	43,227	40,316
7 織 維 製 品 製 造 業	113,400	1,866	9,563	11,053	11,544	10,382	12,418	12,962	11,646	13,180	11,108
8 木 製 品 ・ 家 具 等 製 造 業	30,147	340	1,992	2,365	2,373	2,885	3,639	3,670	3,331	3,393	3,040
9 紙 製 品 製 造 業	26,628	421	2,036	2,383	2,275	2,534	3,422	3,648	3,143	2,775	2,238
10 印 刷 ・ 同 関 連 産 業	67,741	630	6,004	8,112	7,469	7,921	9,640	8,590	6,677	5,288	3,600
11 化 学 工 業 ・ 同 類 似 業	108,558	1,595	8,309	10,560	10,414	11,494	14,745	15,141	12,516	10,470	7,628
12 金 機 械 器 具 工 製 造 業	91,753	1,064	5,911	7,464	7,313	9,083	12,834	12,950	10,522	8,791	7,257
13 機 械 器 具 工 製 造 業	297,562	4,409	22,314	27,515	28,232	32,999	41,928	42,381	34,656	28,377	19,197
14 そ の 他 業	91,875	1,222	6,723	8,866	8,800	9,323	12,149	12,466	10,333	9,124	7,036
15 電 気 ・ ガ ス ・ 熱 供 給 ・ 水 道 業	24,801	119	1,351	2,370	2,260	2,716	3,556	3,480	2,843	2,398	1,872
16 情 報 通 信 業	117,168	639	13,754	22,674	18,876	16,297	14,903	11,712	8,361	5,197	2,686
17 道 路 貨 物 運 送 業	105,339	783	5,459	7,818	8,607	10,906	17,947	18,331	13,148	9,644	6,495
18 そ の 他 運 輸 業	115,736	1,346	7,717	10,302	9,731	10,649	15,153	16,380	15,131	13,543	10,113
19 卸 売 業	383,479	3,153	28,654	45,037	42,117	43,117	51,684	48,554	39,851	32,496	23,985
20 飲 食 料 品 以 外 の 小 売 業	586,152	6,468	57,826	77,612	69,195	63,667	69,894	66,393	57,125	51,267	36,204
21 飲 食 料 品 小 売 業	202,844	3,595	18,768	19,422	17,286	17,910	22,791	24,317	22,858	23,284	18,492
22 無 形 資 産 小 売 業	34,005	114	2,927	5,221	4,745	4,336	4,484	3,817	3,195	2,466	1,542
23 金 融 業 ・ 小 保 険 業	63,207	418	4,112	6,557	6,408	6,550	8,979	9,534	8,240	6,574	3,693
24 不 動 産 業	153,885	530	8,495	14,091	13,795	14,348	17,379	17,787	16,588	15,617	13,855
25 物 品 賃 貸 業	37,186	506	3,701	4,510	4,113	4,140	5,053	4,662	3,674	3,044	2,073
26 学 術 研 究 機 関 業	34,054	91	2,234	4,068	4,424	4,761	5,097	4,558	3,772	2,788	1,699
27 専 門 ・ 技 術 サ ー ビ ス 業	296,016	1,180	24,280	40,485	39,652	39,710	42,805	35,641	27,659	20,793	13,111
28 飲 食 業	211,686	3,782	27,805	25,250	20,660	19,312	22,058	22,247	18,890	18,344	16,952
29 宿 泊 業	102,795	3,724	16,089	12,487	9,537	8,478	9,391	9,102	8,552	8,906	8,568
30 対 個 人 サ ー ビ ス 業	204,993	2,262	33,469	33,872	26,214	20,088	19,408	19,096	16,987	14,010	10,422
31 娯 楽 業	130,006	2,712	18,964	19,999	16,119	13,127	12,865	11,557	9,943	9,907	8,968
32 教 育 ・ 学 習 支 援 業	198,841	300	23,575	33,406	26,270	22,911	24,010	21,829	18,761	14,790	9,303
33 医 療 業 ・ 保 健 衛 生 業	1,338,374	5,112	105,092	158,329	162,365	171,693	183,055	169,946	147,039	125,982	74,447
34 社 会 保 険 ・ 社 会 福 祉 ・ 介 護 事 業	1,422,450	8,506	123,450	144,588	139,866	147,432	173,747	180,532	176,567	163,215	106,755
35 複 合 サ ー ビ ス 業	98,268	1,060	6,596	9,398	8,711	9,776	13,379	13,596	13,459	12,536	7,497
36 職 業 紹 介 ・ 労 働 者 派 遣 業	216,069	1,585	21,807	33,240	31,784	28,985	31,466	28,776	18,593	10,862	5,928
37 そ の 他 の 対 事 業 所 サ ー ビ ス 業	201,182	1,551	12,626	17,069	16,015	16,889	21,369	22,414	22,100	22,836	24,151
38 修 繕 業	46,198	284	1,965	2,916	3,277	4,364	6,510	6,403	5,192	4,501	4,136
39 破 棄 物 処 理 業	33,838	151	1,554	2,569	2,864	3,482	4,777	4,947	4,025	3,606	2,814
40 政 治 ・ 経 済 ・ 文 化 団 体	93,466	155	3,234	7,766	8,658	10,761	14,708	14,490	13,304	11,220	6,870
41 そ の 他 の サ ー ビ ス 業	150,319	1,092	11,400	15,934	15,343	15,762	19,434	19,781	17,963	15,118	10,757
42 公 務	406,321	517	22,268	38,385	36,392	41,184	53,723	58,656	57,343	49,767	40,056
任 意 継 続 分	53,723	51	1,383	3,453	3,673	3,585	3,896	3,712	3,384	3,998	12,095

・性別、被保険者数、平均年齢及び被保険者数の構成比

協会（一般）

65～69	70～74	75歳以上	平均年齢	構成比	前期高齢者 (再掲)	70歳以上 (再掲)	70歳以上 現役並み 所得者 (再掲)	介護(1号) (再掲)	介護(2号) (再掲)	介護(計) (再掲)	被扶養者数	扶養率
(人) 341,666	(人) 112,469	(人) 1,013	(歳) 43.38	(%) 100.00	(人) 455,148	(人) 113,482	(人) 24,527	(人) 455,148	(人) 4,601,061	(人) 5,056,209	(人) 1,852,948	0.214
3,470	1,236	9	45.35	0.64	4,715	1,245	209	4,715	29,997	34,712	9,348	0.169
447	195	2	48.96	0.07	644	197	49	644	4,283	4,927	1,504	0.234
12,744	5,842	55	47.35	1.89	18,641	5,897	1,136	18,641	95,782	114,423	33,246	0.203
7,248	3,625	29	48.14	0.98	10,902	3,654	842	10,902	50,986	61,888	18,057	0.212
8,071	3,894	43	48.09	1.09	12,008	3,937	927	12,008	56,444	68,452	18,581	0.197
20,405	5,025	38	44.65	4.25	25,468	5,063	578	25,468	201,094	226,562	66,278	0.180
5,791	1,868	19	44.57	1.31	7,678	1,887	202	7,678	61,314	68,992	16,278	0.144
2,141	969	9	46.67	0.35	3,119	978	129	3,119	17,073	20,192	5,607	0.186
1,243	503	7	44.81	0.31	1,753	510	99	1,753	15,226	16,979	5,213	0.196
2,554	1,235	21	42.40	0.78	3,810	1,256	273	3,810	33,795	37,605	10,270	0.152
4,063	1,612	11	43.78	1.25	5,686	1,623	408	5,686	60,500	66,186	22,045	0.203
5,661	2,875	28	45.82	1.06	8,564	2,903	804	8,564	52,354	60,918	19,054	0.208
10,984	4,532	38	43.76	3.43	15,554	4,570	1,362	15,554	166,539	182,093	62,422	0.210
4,100	1,713	20	44.34	1.06	5,833	1,733	377	5,833	51,108	56,941	17,964	0.196
1,224	600	12	45.22	0.29	1,836	612	182	1,836	14,149	15,985	4,877	0.197
1,503	560	6	37.63	1.35	2,069	566	143	2,069	42,859	44,928	17,459	0.149
4,236	1,945	20	45.15	1.22	6,201	1,965	568	6,201	65,565	71,766	30,023	0.285
4,397	1,264	10	45.07	1.34	5,671	1,274	280	5,671	70,320	75,991	24,071	0.208
17,057	7,692	82	43.33	4.43	24,831	7,774	1,898	24,831	196,570	221,401	69,994	0.183
21,554	8,862	85	42.03	6.77	30,501	8,947	1,897	30,501	280,883	311,384	101,547	0.173
10,637	3,447	37	44.61	2.34	14,121	3,484	469	14,121	111,742	125,863	39,666	0.196
862	291	5	40.77	0.39	1,158	296	74	1,158	15,504	16,662	7,169	0.211
1,552	586	4	43.66	0.73	2,142	590	158	2,142	37,020	39,162	13,583	0.215
13,544	7,757	99	47.34	1.78	21,400	7,856	2,306	21,400	81,226	102,626	30,808	0.200
1,219	487	4	41.89	0.43	1,710	491	174	1,710	18,506	20,216	8,239	0.222
441	121	0	41.79	0.39	562	121	33	562	17,914	18,476	7,245	0.213
7,901	2,770	29	41.15	3.42	10,700	2,799	709	10,700	140,009	150,709	50,635	0.171
12,507	3,851	28	42.58	2.44	16,386	3,879	501	16,386	98,491	114,877	40,884	0.193
5,987	1,958	16	41.62	1.19	7,961	1,974	216	7,961	44,519	52,480	14,985	0.146
6,762	2,378	25	39.22	2.37	9,165	2,403	528	9,165	79,923	89,088	35,966	0.175
4,634	1,205	6	39.94	1.50	5,845	1,211	230	5,845	53,240	59,085	27,267	0.210
2,923	754	9	39.72	2.30	3,686	763	289	3,686	88,693	92,379	30,888	0.155
29,045	6,233	36	42.17	15.45	35,314	6,269	1,923	35,314	700,469	735,783	374,696	0.280
47,835	9,900	57	43.76	16.42	57,792	9,957	2,329	57,792	800,816	858,608	370,374	0.260
1,921	335	4	44.20	1.13	2,260	339	24	2,260	60,467	62,727	21,480	0.219
2,545	495	3	39.05	2.49	3,043	498	96	3,043	95,625	98,668	45,121	0.209
18,552	5,567	43	47.50	2.32	24,162	5,610	465	24,162	112,870	137,032	36,979	0.184
4,350	2,278	22	48.34	0.53	6,650	2,300	448	6,650	26,742	33,392	9,208	0.199
2,082	953	14	46.60	0.39	3,049	967	373	3,049	20,169	23,218	8,823	0.261
1,960	338	2	45.15	1.08	2,300	340	54	2,300	60,592	62,892	18,092	0.194
6,098	1,625	12	43.83	1.74	7,735	1,637	264	7,735	83,053	90,788	28,580	0.190
7,475	554	1	45.02	4.69	8,030	555	44	8,030	259,545	267,575	63,756	0.157
11,941	2,539	13	53.39	0.62	14,493	2,552	457	14,493	27,085	41,578	14,666	0.273

第 1 1 表 被保険者の年齢階級別・事業所の規模別

－ 総 数 －

	被保険者数	1～4人	5～9	10～19	20～29	30～49
	(人)	(人)	(人)	(人)	(人)	(人)
総 数	22, 119, 954	2, 055, 463	2, 235, 144	2, 656, 384	1, 660, 614	2, 074, 944
15～19歳	167, 708	3, 600	9, 405	14, 943	11, 135	16, 936
20～24	1, 423, 057	45, 174	98, 103	148, 384	109, 872	140, 623
25～29	2, 103, 809	96, 966	170, 110	231, 263	156, 187	200, 225
30～34	2, 307, 202	148, 409	220, 771	275, 639	177, 278	220, 404
35～39	2, 537, 796	202, 800	264, 489	315, 741	196, 510	243, 163
40～44	2, 965, 597	272, 368	319, 799	374, 879	229, 094	283, 411
45～49	2, 717, 670	275, 345	291, 054	338, 764	208, 630	259, 809
50～54	2, 272, 153	243, 759	230, 957	274, 321	171, 345	214, 461
55～59	2, 114, 170	232, 027	213, 426	251, 697	156, 934	199, 788
60～64	1, 899, 217	220, 449	194, 242	223, 389	135, 258	170, 590
65～69	1, 215, 242	206, 938	154, 437	150, 789	81, 964	97, 880
70～74	393, 279	106, 445	67, 740	56, 137	26, 239	27, 493
75歳以上	3, 054	1, 183	611	438	168	161
(再掲)						
前期高齢者	1, 611, 575	314, 566	222, 788	207, 364	108, 371	125, 534
70歳以上	396, 333	107, 628	68, 351	56, 575	26, 407	27, 654
70歳以上 現役並み所得者	110, 731	22, 634	21, 865	20, 599	9, 806	9, 335
介護(1号)	1, 611, 575	314, 566	222, 788	207, 364	108, 371	125, 534
介護(2号)	11, 968, 807	1, 243, 948	1, 249, 478	1, 463, 050	901, 261	1, 128, 059
介護(計)	13, 580, 382	1, 558, 514	1, 472, 266	1, 670, 414	1, 009, 632	1, 253, 593
平均年齢(歳)	44. 71	49. 92	46. 33	45. 16	44. 38	44. 20

・性別、被保険者数及び平均年齢

					協会（一般）
50～99	100～299	300～499	500～999	1000人以上	任意継続被保険者（別掲）
（人）	（人）	（人）	（人）	（人）	（人）
2,771,026	3,799,230	1,380,112	1,409,950	1,805,305	271,782
28,442	40,707	13,571	13,542	15,320	107
200,484	294,788	112,342	120,054	150,759	2,474
277,687	411,343	162,065	175,289	215,766	6,908
298,376	422,126	160,019	166,676	207,459	10,045
324,113	445,707	164,177	165,433	204,249	11,414
374,775	506,905	181,848	181,060	228,739	12,719
339,122	455,781	161,959	163,010	212,461	11,735
285,585	386,048	136,932	136,880	181,186	10,679
267,519	360,333	127,074	125,734	166,167	13,471
226,552	302,382	106,175	111,176	149,463	59,541
119,048	143,089	45,567	44,304	64,079	107,147
29,178	29,867	8,335	6,765	9,614	25,466
145	154	48	27	43	76
148,371	173,110	53,950	51,096	73,736	132,689
29,323	30,021	8,383	6,792	9,657	25,542
8,907	8,178	1,944	1,390	1,080	4,993
148,371	173,110	53,950	51,096	73,736	132,689
1,493,553	2,011,449	713,988	717,860	938,016	108,145
1,641,924	2,184,559	767,938	768,956	1,011,752	240,834
43.77	43.19	42.65	42.34	42.81	59.59

第 1 1 表 (続) 被保険者の年齢階級別・事業所の規模別

－ 男 性 －

	被保険者数	1～4人	5～9	10～19	20～29	30～49
	(人)	(人)	(人)	(人)	(人)	(人)
総 数	13,456,473	1,382,647	1,472,509	1,746,707	1,053,820	1,318,561
15～19歳	93,179	2,624	6,725	9,636	6,906	9,713
20～24	692,769	25,886	56,021	77,691	51,718	69,239
25～29	1,143,709	59,076	103,815	135,419	85,208	111,891
30～34	1,398,646	100,944	148,948	181,439	110,774	139,194
35～39	1,603,997	142,691	182,742	215,770	129,338	160,886
40～44	1,868,137	188,181	216,290	254,188	151,080	187,574
45～49	1,637,890	183,537	188,527	222,875	134,373	166,513
50～54	1,318,510	156,603	144,626	175,507	107,423	133,764
55～59	1,267,809	149,727	137,098	166,797	101,944	127,725
60～64	1,275,400	152,519	134,423	159,414	96,178	119,637
65～69	873,576	146,254	106,495	108,312	59,883	72,086
70～74	280,810	73,843	46,388	39,374	18,873	20,225
75歳以上	2,041	762	411	285	122	114
(再掲)						
前期高齢者	1,156,427	220,859	153,294	147,971	78,878	92,425
70歳以上	282,851	74,605	46,799	39,659	18,995	20,339
70歳以上 現役並み所得者	86,204	16,905	16,742	15,589	7,454	7,288
介護(1号)	1,156,427	220,859	153,294	147,971	78,878	92,425
介護(2号)	7,367,746	830,567	820,964	978,781	590,998	735,213
介護(計)	8,524,173	1,051,426	974,258	1,126,752	669,876	827,638
平均年齢(歳)	45.56	50.13	46.58	45.81	45.40	45.09



・性別、被保険者数及び平均年齢

					協会（一般）
50～99	100～299	300～499	500～999	1000人以上	任意継続被保険者（別掲）
(人)	(人)	(人)	(人)	(人)	(人)
1,674,611	2,139,935	737,800	747,939	963,885	218,059
14,679	20,739	6,983	6,915	8,203	56
98,472	139,505	51,062	52,840	69,244	1,091
152,520	215,041	81,349	85,500	110,435	3,455
182,178	239,667	85,480	88,314	115,336	6,372
205,681	260,909	90,594	90,467	117,090	7,829
236,898	297,214	100,536	99,974	127,379	8,823
203,994	252,904	84,555	84,101	108,488	8,023
164,873	205,007	68,313	68,102	86,997	7,295
159,418	198,555	67,210	66,142	83,720	9,473
150,006	190,221	65,375	70,462	89,719	47,446
84,570	98,675	30,698	30,444	40,953	95,206
21,229	21,390	5,611	4,663	6,287	22,927
93	108	34	15	34	63
105,892	120,173	36,343	35,122	47,274	118,196
21,322	21,498	5,645	4,678	6,321	22,990
7,152	6,782	1,624	1,198	934	4,536
105,892	120,173	36,343	35,122	47,274	118,196
915,189	1,143,901	385,989	388,781	496,303	81,060
1,021,081	1,264,074	422,332	423,903	543,577	199,256
44.52	43.92	43.39	43.27	43.24	61.11

第 1 1 表 (続) 被保険者の年齢階級別・事業所の規模別

－ 女 性 －

	被保険者数	1～4人	5～9	10～19	20～29	30～49
	(人)	(人)	(人)	(人)	(人)	(人)
総 数	8,663,481	672,816	762,635	909,677	606,794	756,383
15～19歳	74,529	976	2,680	5,307	4,229	7,223
20～24	730,288	19,288	42,082	70,693	58,154	71,384
25～29	960,100	37,890	66,295	95,844	70,979	88,334
30～34	908,556	47,465	71,823	94,200	66,504	81,210
35～39	933,799	60,109	81,747	99,971	67,172	82,277
40～44	1,097,460	84,187	103,509	120,691	78,014	95,837
45～49	1,079,780	91,808	102,527	115,889	74,257	93,296
50～54	953,643	87,156	86,331	98,814	63,922	80,697
55～59	846,361	82,300	76,328	84,900	54,990	72,063
60～64	623,817	67,930	59,819	63,975	39,080	50,953
65～69	341,666	60,684	47,942	42,477	22,081	25,794
70～74	112,469	32,602	21,352	16,763	7,366	7,268
75歳以上	1,013	421	200	153	46	47
(再掲)						
前期高齢者	455,148	93,707	69,494	59,393	29,493	33,109
70歳以上	113,482	33,023	21,552	16,916	7,412	7,315
70歳以上 現役並み所得者	24,527	5,729	5,123	5,010	2,352	2,047
介護(1号)	455,148	93,707	69,494	59,393	29,493	33,109
介護(2号)	4,601,061	413,381	428,514	484,269	310,263	392,846
介護(計)	5,056,209	507,088	498,008	543,662	339,756	425,955
平均年齢(歳)	43.38	49.50	45.85	43.91	42.61	42.63

・性別、被保険者数及び平均年齢

					協会（一般）
50～99	100～299	300～499	500～999	1000人以上	任意継続被保険者（別掲）
(人)	(人)	(人)	(人)	(人)	(人)
1,096,415	1,659,295	642,312	662,011	841,420	53,723
13,763	19,968	6,588	6,627	7,117	51
102,012	155,283	61,280	67,214	81,515	1,383
125,167	196,302	80,716	89,789	105,331	3,453
116,198	182,459	74,539	78,362	92,123	3,673
118,432	184,798	73,583	74,966	87,159	3,585
137,877	209,691	81,312	81,086	101,360	3,896
135,128	202,877	77,404	78,909	103,973	3,712
120,712	181,041	68,619	68,778	94,189	3,384
108,101	161,778	59,864	59,592	82,447	3,998
76,546	112,161	40,800	40,714	59,744	12,095
34,478	44,414	14,869	13,860	23,126	11,941
7,949	8,477	2,724	2,102	3,327	2,539
52	46	14	12	9	13
42,479	52,937	17,607	15,974	26,462	14,493
8,001	8,523	2,738	2,114	3,336	2,552
1,755	1,396	320	192	146	457
42,479	52,937	17,607	15,974	26,462	14,493
578,364	867,548	327,999	329,079	441,713	27,085
620,843	920,485	345,606	345,053	468,175	41,578
42.64	42.26	41.79	41.30	42.32	53.39



第12表 被扶養者の年齢階級別・性別・続柄別・被保険者の性別、被扶養者数

被扶養者の 年齢階級	総 数					男 性					女 性				
	総数	配偶者	直系尊属	子	その他	総数	配偶者	直系尊属	子	その他	総数	配偶者	直系尊属	子	その他
	(人)	(人)	(人)	(人)	(人)	(人)	(人)	(人)	(人)	(人)	(人)	(人)	(人)	(人)	(人)
一 総 数	15,482,002	5,054,044	566,211	9,713,015	148,732	5,285,048	141,297	101,557	4,982,093	60,101	10,196,954	4,912,747	464,654	4,730,922	88,631
0～4歳	1,959,452	0	0	1,943,284	16,168	1,003,651	0	0	995,529	8,122	955,801	0	0	947,755	8,046
5～9	2,110,429	0	0	2,098,546	11,883	1,082,802	0	0	1,076,846	5,956	1,027,627	0	0	1,021,700	5,927
10～14	2,150,840	0	0	2,139,164	11,676	1,101,125	0	0	1,095,168	5,957	1,049,715	0	0	1,043,996	5,719
15～19	2,122,065	3,512	0	2,103,584	14,969	1,069,583	7	0	1,062,188	7,388	1,052,482	3,505	0	1,041,396	7,581
20～24	1,050,702	63,295	0	977,228	10,179	524,407	330	0	519,230	4,847	526,295	62,965	0	457,998	5,332
25～29	481,134	234,707	0	240,752	5,675	130,898	2,273	0	126,173	2,452	350,236	232,434	0	114,579	3,223
30～34	612,147	485,537	6	121,400	5,204	70,064	5,238	2	62,441	2,293	542,083	480,209	4	58,959	2,911
35～39	703,712	641,060	92	57,318	5,242	39,207	7,460	0	29,441	2,306	664,505	633,600	92	27,877	2,936
40～44	780,960	747,955	1,237	25,226	6,542	25,237	9,988	51	12,286	2,912	755,723	737,967	1,186	12,940	3,630
45～49	663,896	646,239	4,843	5,504	7,310	17,019	11,085	270	2,543	3,121	646,877	635,154	4,573	2,961	4,189
50～54	563,536	543,420	12,842	475	6,799	16,007	12,048	910	180	2,869	547,529	531,372	11,932	295	3,930
55～59	621,323	580,835	32,547	129	7,812	24,554	18,084	3,454	15	3,001	596,769	562,751	29,093	114	4,811
60～64	712,213	602,739	98,315	184	10,975	57,566	36,668	17,579	23	3,296	654,647	566,071	80,736	161	7,679
65～69	634,159	413,113	205,748	155	15,143	71,747	29,369	39,106	12	3,260	562,412	383,744	166,642	143	11,883
70～74	309,460	91,033	205,528	57	12,842	49,847	8,575	38,994	13	2,265	259,613	82,458	166,534	44	10,577
75歳以上	5,974	599	5,053	9	313	1,334	82	1,191	5	56	4,640	517	3,862	4	257
(再掲)															
未就学児	2,588,182	0	0	2,568,127	20,055	1,326,784	0	0	1,316,726	10,058	1,261,398	0	0	1,251,401	9,997
前期高齢者	949,593	504,745	416,329	221	28,298	122,928	38,026	79,291	30	5,581	826,665	466,719	337,038	191	22,717
70歳以上	315,434	91,632	210,581	66	13,155	51,181	8,657	40,185	18	2,321	264,253	82,975	170,396	48	10,834
70歳以上 現役並み所得者	15,097	15,039	0	2	56	179	168	0	0	11	14,918	14,871	0	2	45
介護(1号)	949,593	504,745	416,329	221	28,298	122,928	38,026	79,291	30	5,581	826,665	466,719	337,038	191	22,717
介護(2号)	3,341,928	3,121,188	149,784	31,518	39,438	140,383	87,873	22,264	15,047	15,199	3,201,545	3,033,315	127,520	16,471	24,239
介護(計)	4,291,521	3,625,933	566,113	31,739	67,736	263,311	125,899	101,555	15,077	20,780	4,028,210	3,500,034	464,558	16,662	46,956
一 男 性	(人)	(人)	(人)	(人)	(人)	(人)	(人)	(人)	(人)	(人)	(人)	(人)	(人)	(人)	(人)
総 数	13,629,054	4,912,747	427,822	8,175,426	113,059	4,327,996	0	79,018	4,204,622	44,356	9,301,058	4,912,747	348,804	3,970,804	68,703
0～4歳	1,793,734	0	0	1,783,222	10,512	919,004	0	0	913,750	5,254	874,730	0	0	869,472	5,258
5～9	1,844,970	0	0	1,836,557	8,413	947,590	0	0	943,365	4,225	897,380	0	0	893,192	4,188
10～14	1,788,819	0	0	1,779,791	9,028	918,474	0	0	913,846	4,628	870,345	0	0	865,945	4,400
15～19	1,673,955	3,505	0	1,658,627	11,823	848,163	0	0	842,296	5,867	825,792	3,505	0	816,331	5,956
20～24	840,365	62,965	0	769,976	7,424	415,994	0	0	412,502	3,492	424,371	62,965	0	357,474	3,932
25～29	422,699	232,434	0	186,287	3,978	99,538	0	0	97,846	1,692	323,161	232,434	0	88,441	2,286
30～34	577,705	480,209	3	93,777	3,716	49,607	0	0	47,971	1,636	528,098	480,209	3	45,806	2,080
35～39	681,551	633,600	64	44,150	3,737	24,021	0	0	22,378	1,643	657,530	633,600	64	21,772	2,094
40～44	762,198	737,967	792	18,791	4,648	11,075	0	32	8,971	2,072	751,123	737,967	760	9,820	2,576
45～49	647,089	635,154	3,095	3,544	5,296	4,016	0	182	1,576	2,258	643,073	635,154	2,913	1,968	3,038
50～54	544,885	531,372	8,236	235	5,042	2,803	0	627	72	2,104	542,082	531,372	7,609	163	2,938
55～59	590,980	562,751	22,055	120	6,054	4,678	0	2,373	12	2,293	586,302	562,751	19,682	108	3,761
60～64	646,818	566,071	71,598	168	8,981	15,537	0	12,953	18	2,566	631,281	566,071	58,645	150	6,415
65～69	553,793	383,744	156,893	132	13,024	33,476	0	30,808	8	2,660	520,317	383,744	126,085	124	10,364
70～74	254,715	82,458	161,111	44	11,102	33,081	0	31,157	9	1,915	221,634	82,458	129,954	35	9,187
75歳以上	4,778	517	3,975	5	281	939	0	886	2	51	3,839	517	3,089	3	230
(再掲)															
未就学児	2,351,512	0	0	2,338,325	13,187	1,205,935	0	0	1,199,339	6,596	1,145,577	0	0	1,138,986	6,591
前期高齢者	813,286	466,719	321,979	181	24,407	67,496	0	62,851	19	4,626	745,790	466,719	259,128	162	19,781
70歳以上	259,493	82,975	165,086	49	11,383	34,020	0	32,043	11	1,966	225,473	82,975	133,043	38	9,417
70歳以上 現役並み所得者	14,917	14,871	0	2	44	9	0	0	0	9	14,908	14,871	0	2	35
介護(1号)	813,286	466,719	321,979	181	24,407	67,496	0	62,851	19	4,626	745,790	466,719	259,128	162	19,781
介護(2号)	3,191,970	3,033,315	105,776	22,858	30,021	38,109	0	16,167	10,649	11,293	3,153,861	3,033,315	89,609	12,209	18,728
介護(計)	4,005,256	3,500,034	427,755	23,039	54,428	105,605	0	79,018	10,668	15,919	3,899,651	3,500,034	348,737	12,371	38,509
一 女 性	(人)	(人)	(人)	(人)	(人)	(人)	(人)	(人)	(人)	(人)	(人)	(人)	(人)	(人)	(人)
総 数	1,852,948	141,297	138,389	1,537,589	35,673	957,052	141,297	22,539	777,471	15,745	895,896	0	115,850	760,118	19,928
0～4歳	165,718	0	0	160,062	5,656	84,647	0	0	81,779	2,868	81,071	0	0	78,283	2,788
5～9	265,459	0	0	261,989	3,470	135,212	0	0	133,481	1,731	130,247	0	0	128,508	1,739
10～14	362,021	0	0	359,373	2,648	182,651	0	0	181,322	1,329	179,370	0	0	178,051	1,319
15～19	448,110	7	0	444,957	3,146	221,420	7	0	219,892	1,521	226,690	0	0	225,065	1,625
20～24	210,337	330	0	207,252	2,755	108,413	330	0	106,728	1,355	101,924	0	0	100,524	1,400
25～29	58,435	2,273	0	54,465	1,697	31,360	2,273	0	28,327	760	27,075	0	0	26,138	937
30～34	34,442	5,328	3	27,623	1,488	20,457	5,328	2	14,470	657	13,985	0	1	13,153	831
35～39	22,161	7,460	28	13,168	1,505	15,186	7,460	0	7,063	663	6,975	0	28	6,105	842
40～44	18,762	9,988	445	6,435	1,894	14,162	9,988	19	3,315	840	4,600	0	426	3,120	1,054
45～49	16,807	11,085	1,748	1,960	2,014	13,003	11,085	88	967	863	3,804	0	1,660	993	1,151
50～54	18,651	12,048	4,606	240	1,757	13,204	12,048	283	108	765	5,447	0	4,323	132	992
55～59	30,343	18,084	10,492	9	1,758	19,876	18,084	1,081	3	708	10,467	0	9,411	6	1,050
60～64	65,395	36,668	26,717	16	1,994	42,029	36,668	4,626	5	730	23,366	0	22,091	11	1,264
65～69	80,366	29,369	48,855	23	2,119	38,271	29,369	8,298	4	600	42,095	0	40,557	19	1,519
70～74	54,745	8,575	44,417	13	1,740	16,766	8,575	7,837	4	350	37,979	0	36,580	9	1,390
75歳以上	1,196	82	1,078	4	32	395	82	305	3	5	801	0	773	1	27
(再掲)															
未就学児	236,670	0	0	229,802	6,868	120,849	0	0	117,387	3,462	115,821	0	0	112,415	3,406
前期高齢者	136,307	38,026	94,350	40	3,891	55,432	38,026	16,440	11	955	80,875	0	77,910	29	2,936
70歳以上	55,941	8,657	45,495	17	1,772	17,161	8,657	8,142	7	355	38,780	0	37,353	10	1,417
70歳以上 現役並み所得者	180	168	0	0	12	170	168	0	0	2	10	0	0	0	10
介護(1号)	136,307	38,026	94,350	40	3,891	55,432	38,026	16,440	11	955	80,875	0	77,910	29	2,936</

第13表 被保険者の年齢階級別

被保険者の 年齢階級	総 数					男	
	総数	配偶者	直系尊属	子	その他	総数	配偶者
	(人)	(人)	(人)	(人)	(人)	(人)	(人)
総 数	15,482,002	5,054,044	566,211	9,713,015	148,732	13,629,054	4,912,747
15～19歳	4,528	1,452	1,020	1,488	568	3,739	1,443
20～24	115,415	37,448	12,267	61,282	4,418	97,569	37,032
25～29	551,199	164,213	35,085	344,677	7,224	477,180	161,373
30～34	1,539,259	397,513	72,410	1,059,326	10,010	1,351,548	390,978
35～39	2,513,291	584,538	124,303	1,789,831	14,619	2,192,990	575,250
40～44	3,235,439	727,955	172,275	2,314,389	20,820	2,791,241	715,678
45～49	2,675,139	636,491	119,396	1,897,750	21,502	2,299,740	621,838
50～54	1,736,964	528,205	27,584	1,162,448	18,727	1,526,030	509,431
55～59	1,231,296	572,595	1,605	638,511	18,585	1,111,461	541,645
60～64	1,022,898	705,725	225	299,938	17,010	954,603	674,858
65～69	666,392	537,867	37	116,982	11,506	638,542	524,713
70～74	189,237	159,274	4	26,241	3,718	183,498	157,742
75歳以上	945	768	0	152	25	913	766
(再掲)							
前期高齢者	856,574	697,909	41	143,375	15,249	822,953	683,221
70歳以上	190,182	160,042	4	26,393	3,743	184,411	158,508
70歳以上 現役並み所得者	54,159	44,241	0	8,587	1,331	52,925	44,024
介護(1号)	856,574	697,909	41	143,375	15,249	822,953	683,221
介護(2号)	9,901,736	3,170,971	321,085	6,313,036	96,644	8,683,075	3,063,450
介護(計)	10,758,310	3,868,880	321,126	6,456,411	111,893	9,506,028	3,746,671

・性別・続柄別、被扶養者数

協会（一般）

性			女				
直系尊属	子	その他	総数	配偶者	直系尊属	子	その他
(人)	(人)	(人)	(人)	(人)	(人)	(人)	(人)
427,822	8,175,426	113,059	1,852,948	141,297	138,389	1,537,589	35,673
674	1,230	392	789	9	346	258	176
7,600	50,271	2,666	17,846	416	4,667	11,011	1,752
22,558	288,365	4,884	74,019	2,840	12,527	56,312	2,340
51,256	901,427	7,887	187,711	6,535	21,154	157,899	2,123
93,328	1,512,269	12,143	320,301	9,288	30,975	277,562	2,476
133,373	1,925,393	16,797	444,198	12,277	38,902	388,996	4,023
94,843	1,566,464	16,595	375,399	14,653	24,553	331,286	4,907
22,541	980,304	13,754	210,934	18,774	5,043	182,144	4,973
1,418	555,234	13,164	119,835	30,950	187	83,277	5,421
199	266,811	12,735	68,295	30,867	26	33,127	4,275
29	104,715	9,085	27,850	13,154	8	12,267	2,421
3	22,819	2,934	5,739	1,532	1	3,422	784
0	124	23	32	2	0	28	2
32	127,658	12,042	33,621	14,688	9	15,717	3,207
3	22,943	2,957	5,771	1,534	1	3,450	786
0	7,803	1,098	1,234	217	0	784	233
32	127,658	12,042	33,621	14,688	9	15,717	3,207
252,374	5,294,206	73,045	1,218,661	107,521	68,711	1,018,830	23,599
252,406	5,421,864	85,087	1,252,282	122,209	68,720	1,034,547	26,806

第 1 4 表 被保険者の年齢階級別・性別

被扶養者の年齢階級		被扶養者数	0～4歳	5～9	10～14	15～19	20～24	25～29	30～34	35～39	40～44	45～49	50～54
被保険者の年齢階級													
一 総 数		(人)	(人)	(人)	(人)	(人)	(人)	(人)	(人)	(人)	(人)	(人)	(人)
総 数		15,482,002	1,959,452	2,110,429	2,150,840	2,122,065	1,050,702	481,134	612,147	703,712	780,960	663,896	563,536
15～19歳		4,528	1,497	68	139	1,162	602	25	10	57	261	311	188
20～24		115,415	57,226	3,909	877	3,838	28,783	6,801	1,196	358	966	2,716	3,282
25～29		551,199	259,507	77,860	7,387	2,519	23,187	107,723	29,899	5,724	1,421	2,058	6,648
30～34		1,539,259	579,681	360,643	109,898	11,362	10,087	79,261	239,155	60,328	11,446	2,115	3,202
35～39		2,513,291	583,324	661,657	421,122	123,709	7,596	29,488	146,986	314,588	80,627	11,888	2,040
40～44		3,235,439	339,861	638,186	783,966	500,847	57,873	11,785	51,779	193,325	383,161	80,635	10,408
45～49		2,675,139	100,197	270,271	546,526	742,396	233,994	15,244	15,001	51,961	206,409	305,686	49,630
50～54		1,736,964	23,618	67,943	200,870	477,226	343,479	52,358	10,269	13,212	51,267	182,160	230,193
55～59		1,231,296	8,502	19,167	58,357	195,498	238,598	92,320	33,556	8,165	14,425	54,135	193,676
60～64		1,022,898	3,959	7,145	15,592	50,719	87,928	66,179	54,368	32,675	7,428	13,130	54,726
65～69		666,392	1,712	2,882	5,000	11,045	16,830	18,367	26,895	27,213	14,716	4,805	8,304
70～74		189,237	366	697	1,101	1,732	1,731	1,578	3,022	6,079	8,793	4,213	1,225
75歳以上		945	2	1	5	12	14	5	11	27	40	44	14
(再掲)													
前期高齢者		856,574	2,080	3,580	6,106	12,789	18,575	19,950	29,928	33,319	23,549	9,062	9,543
70歳以上		190,182	368	698	1,106	1,744	1,745	1,583	3,033	6,106	8,833	4,257	1,239
70歳以上 現役並み所得者		54,159	148	267	435	719	731	587	1,047	1,939	2,698	1,253	431
介護(1号)		856,574	2,080	3,580	6,106	12,789	18,575	19,950	29,928	33,319	23,549	9,062	9,543
介護(2号)		9,901,736	476,137	1,002,712	1,605,311	1,966,686	961,872	237,886	164,973	289,338	662,690	635,746	538,633
介護(計)		10,758,310	478,217	1,006,292	1,611,417	1,979,475	980,447	257,836	194,901	322,657	686,239	644,808	548,176
一 男 性		(人)	(人)	(人)	(人)	(人)	(人)	(人)	(人)	(人)	(人)	(人)	(人)
総 数		13,629,054	1,793,734	1,844,970	1,788,819	1,673,955	840,365	422,699	577,705	681,551	762,198	647,089	544,885
15～19歳		3,739	1,235	52	93	1,076	575	20	10	41	172	217	114
20～24		97,569	47,608	2,445	686	3,062	28,059	6,522	1,123	325	640	1,691	1,999
25～29		477,180	228,407	54,486	5,403	2,119	22,120	105,894	28,835	5,373	1,266	1,393	4,252
30～34		1,351,548	529,236	292,665	73,184	8,349	9,722	78,142	235,643	58,389	10,724	1,824	2,240
35～39		2,192,990	538,713	578,319	319,942	75,878	6,563	29,186	145,584	310,240	77,738	10,862	1,648
40～44		2,791,241	317,715	574,905	653,584	351,436	33,207	11,402	51,324	191,650	377,522	76,912	9,076
45～49		2,299,740	96,036	249,285	476,756	584,332	159,479	9,406	14,786	51,542	204,399	299,870	45,379
50～54		1,526,030	22,197	65,137	182,820	408,143	272,480	33,184	6,965	13,074	50,922	180,335	224,277
55～59		1,111,461	7,358	18,064	55,967	178,634	208,228	71,604	21,642	6,203	14,291	53,811	192,122
60～64		954,603	3,399	6,406	14,828	48,843	82,028	58,697	44,407	15,731	5,940	13,050	54,508
65～69		638,542	1,507	2,593	4,585	10,523	16,283	17,145	24,541	23,368	11,003	4,093	8,259
70～74		183,498	321	612	966	1,548	1,609	1,494	2,834	5,589	7,547	3,000	1,002
75歳以上		913	2	1	5	12	12	3	11	26	34	31	9
(再掲)													
前期高齢者		822,953	1,830	3,206	5,556	12,083	17,904	18,642	27,386	28,983	18,584	7,124	9,270
70歳以上		184,411	323	613	971	1,560	1,621	1,497	2,845	5,615	7,581	3,031	1,011
70歳以上 現役並み所得者		52,925	133	240	394	658	691	556	998	1,824	2,411	993	387
介護(1号)		822,953	1,830	3,206	5,556	12,083	17,904	18,642	27,386	28,983	18,584	7,124	9,270
介護(2号)		8,683,075	446,705	913,797	1,383,955	1,571,388	755,422	184,293	139,124	278,200	653,074	623,978	525,362
介護(計)		9,506,028	448,535	917,003	1,389,511	1,583,471	773,326	202,935	166,510	307,183	671,658	631,102	534,632
一 女 性		(人)	(人)	(人)	(人)	(人)	(人)	(人)	(人)	(人)	(人)	(人)	(人)
総 数		1,852,948	165,718	265,459	362,021	448,110	210,337	58,435	34,442	22,161	18,762	16,807	18,651
15～19歳		789	262	16	46	86	27	5	0	16	89	94	74
20～24		17,846	9,618	1,464	191	776	724	279	73	33	326	1,025	1,283
25～29		74,019	31,100	23,374	1,984	400	1,067	1,829	1,064	351	155	665	2,396
30～34		187,711	50,445	67,978	36,714	3,013	365	1,119	3,512	1,939	722	291	962
35～39		320,301	44,611	83,338	101,180	47,831	1,033	302	1,402	4,348	2,889	1,026	392
40～44		444,198	22,146	63,281	130,382	149,411	24,666	383	455	1,675	5,639	3,723	1,332
45～49		375,399	4,161	20,986	69,770	158,064	74,515	5,838	215	419	2,010	5,816	4,251
50～54		210,934	1,421	2,806	18,050	69,083	70,999	19,174	3,304	138	345	1,825	5,916
55～59		119,835	1,144	1,103	2,390	16,864	30,370	20,716	11,914	1,962	134	324	1,554
60～64		68,295	560	739	764	1,876	5,900	7,482	9,961	6,944	1,488	80	218
65～69		27,850	205	289	415	522	547	1,222	2,354	3,845	3,713	712	45
70～74		5,739	45	85	135	184	122	84	188	490	1,246	1,213	223
75歳以上		32	0	0	0	0	2	2	0	1	6	13	5
(再掲)													
前期高齢者		33,621	250	374	550	706	671	1,308	2,542	4,336	4,965	1,938	273
70歳以上		5,771	45	85	135	184	124	86	188	491	1,252	1,226	228
70歳以上 現役並み所得者		1,234	15	27	41	61	40	31	49	115	287	260	44
介護(1号)		33,621	250	374	550	706	671	1,308	2,542	4,336	4,965	1,938	273
介護(2号)		1,218,661	29,432	88,915	221,356	395,298	206,450	53,593	25,849	11,138	9,616	11,768	13,271
介護(計)		1,252,282	29,682	89,289	221,906	396,004	207,121	54,901	28,391	15,474	14,581	13,706	13,544



・被扶養者の年齢階級別・性別、被扶養者数

協会（一般）

55～59	60～64	65～69	70～74	75歳以上	未就学児 (再掲)	前期高齢者 (再掲)	70歳以上 (再掲)	70歳以上 現役並み 所得者 (再掲)	介護(1号) (再掲)	介護(2号) (再掲)	介護(計) (再掲)
(人) 621,323	(人) 712,213	(人) 634,159	(人) 309,460	(人) 5,974	(人) 2,588,182	(人) 949,593	(人) 315,434	(人) 15,097	(人) 949,593	(人) 3,341,928	(人) 4,291,521
96	61	33	18	0	1,512	51	18	0	51	917	968
2,577	1,845	711	328	2	59,727	1,041	330	0	1,041	11,386	12,427
10,560	10,827	4,897	959	23	298,244	5,879	982	0	5,879	31,514	37,393
15,333	31,519	20,914	4,266	49	720,124	25,229	4,315	0	25,229	63,615	88,844
5,281	42,595	63,307	18,889	194	791,540	82,390	19,083	0	82,390	142,431	224,821
2,369	15,707	96,596	67,944	997	501,599	165,537	68,941	0	165,537	492,280	657,817
8,153	3,330	29,321	94,870	2,150	157,490	126,341	97,020	0	126,341	573,208	699,549
40,422	9,738	4,667	28,002	1,540	36,738	34,209	29,542	0	34,209	513,780	547,989
244,277	53,344	12,954	3,993	329	12,532	17,276	4,322	0	17,276	559,857	577,133
248,074	317,960	64,746	8,145	124	5,686	73,015	8,269	0	73,015	641,318	714,333
42,141	212,460	247,916	25,940	166	2,442	274,022	26,106	0	274,022	282,426	556,448
2,032	12,811	87,865	55,625	367	546	143,857	55,992	14,985	143,857	29,074	172,931
8	16	232	481	33	2	746	514	112	746	122	868
44,181	225,287	336,013	82,046	566	2,990	418,625	82,612	15,097	418,625	311,622	730,247
2,040	12,827	88,097	56,106	400	548	144,603	56,506	15,097	144,603	29,196	173,799
748	3,792	24,267	14,989	108	216	39,364	15,097	15,097	39,364	8,922	48,286
44,181	225,287	336,013	82,046	566	2,990	418,625	82,612	15,097	418,625	311,622	730,247
543,295	400,079	208,284	202,954	5,140	714,045	416,378	208,094	0	416,378	2,780,443	3,196,821
587,476	625,366	544,297	285,000	4,493	717,035	835,003	290,706	15,097	835,003	3,092,065	3,927,068
(人) 590,980	(人) 646,818	(人) 553,793	(人) 254,715	(人) 4,778	(人) 2,351,512	(人) 813,286	(人) 259,493	(人) 14,917	(人) 813,286	(人) 3,191,970	(人) 4,005,256
58	39	22	15	0	1,246	37	15	0	37	600	637
1,571	1,141	456	241	0	49,093	697	241	0	697	7,042	7,739
6,760	6,948	3,229	683	12	256,781	3,924	695	0	3,924	20,619	24,543
10,840	22,521	14,960	3,077	32	649,191	18,069	3,109	0	18,069	48,149	66,218
3,865	32,199	47,918	14,194	141	725,872	62,253	14,335	0	62,253	126,312	188,565
1,756	12,125	75,367	52,482	778	465,964	128,627	53,260	0	128,627	477,391	606,018
6,039	2,041	23,147	75,552	1,691	149,905	100,390	77,243	0	100,390	557,728	658,118
34,024	5,459	2,946	22,814	1,253	34,865	27,013	24,067	0	27,013	495,017	522,030
235,540	36,953	7,654	3,118	272	11,058	11,044	3,390	0	11,044	532,717	543,761
246,503	303,634	50,423	6,103	103	4,913	56,629	6,206	0	56,629	623,635	680,264
41,998	210,985	239,966	21,565	128	2,140	261,659	21,693	0	261,659	276,338	537,997
2,018	12,757	87,474	54,392	335	482	142,201	54,727	14,805	142,201	26,324	168,525
8	16	231	479	33	2	743	512	112	743	98	841
44,024	223,758	327,671	76,436	496	2,624	404,603	76,932	14,917	404,603	302,760	707,363
2,026	12,773	87,705	54,871	368	484	142,944	55,239	14,917	142,944	26,422	169,366
745	3,778	24,200	14,816	101	194	39,117	14,917	14,917	39,117	8,314	47,431
44,024	223,758	327,671	76,436	496	2,624	404,603	76,932	14,917	404,603	302,760	707,363
523,862	360,212	159,537	160,069	4,097	666,705	323,703	164,166	0	323,703	2,686,488	3,010,191
567,886	583,970	487,208	236,505	4,593	669,329	728,306	241,098	14,917	728,306	2,989,248	3,717,554
(人) 30,343	(人) 65,395	(人) 80,366	(人) 54,745	(人) 1,196	(人) 236,670	(人) 136,307	(人) 55,941	(人) 180	(人) 136,307	(人) 149,958	(人) 286,265
38	22	11	3	0	266	14	3	0	14	317	331
1,006	704	255	87	2	10,634	344	89	0	344	4,344	4,688
3,800	3,879	1,668	276	11	41,463	1,955	287	0	1,955	10,895	12,850
4,493	8,998	5,954	1,189	17	70,933	7,160	1,206	0	7,160	15,466	22,626
1,416	10,396	15,389	4,695	53	65,668	20,137	4,748	0	20,137	16,119	36,256
613	3,582	21,229	15,462	219	35,635	36,910	15,681	0	36,910	14,889	51,799
2,114	1,289	6,174	19,318	459	7,585	25,951	19,777	0	25,951	15,480	41,431
6,398	4,279	1,721	5,188	287	1,873	7,196	5,475	0	7,196	18,763	25,959
8,737	16,391	5,300	875	57	1,474	6,232	932	0	6,232	27,140	33,372
1,571	14,326	14,323	2,042	21	773	16,386	2,063	0	16,386	17,683	34,069
143	1,475	7,950	4,375	38	302	12,363	4,413	0	12,363	6,088	18,451
14	54	391	1,233	32	64	1,656	1,265	180	1,656	2,750	4,406
0	0	1	2	0	0	3	2	0	3	24	27
157	1,529	8,342	5,610	70	366	14,022	5,680	180	14,022	8,862	22,884
14	54	392	1,235	32	64	1,659	1,267	180	1,659	2,774	4,433
3	14	67	173	7	22	247	180	180	247	608	855
157	1,529	8,342	5,610	70	366	14,022	5,680	180	14,022	8,862	22,884
19,433	39,867	48,747	42,885	1,043	47,340	92,675	43,928	0	92,675	93,955	186,630
19,590	41,396	57,089	48,495	1,113	47,706	106,697	49,608	180	106,697	102,817	209,514

第 1 4 表（続） 被保険者の年齢階級別・性別

－ 男 性 －

被保険者の 年齢階級	被扶養者の 年齢階級	被扶養者数	0～ 4歳	5～ 9	10～14	15～19	20～24	25～29	30～34	35～39	40～44	45～49	50～54
一 総 数		(人)	(人)	(人)	(人)	(人)	(人)	(人)	(人)	(人)	(人)	(人)	(人)
15～19歳		1,188	792	29	69	122	39	7	2	1	18	16	20
20～24		36,206	29,556	1,980	459	947	755	303	81	25	38	166	284
25～29		190,210	132,934	39,864	3,690	1,021	1,394	1,888	1,101	349	128	160	487
30～34		569,754	297,246	184,934	55,905	5,485	732	1,350	3,704	2,014	750	266	264
35～39		958,691	298,899	339,970	215,728	62,753	1,813	487	1,729	4,589	3,027	1,056	368
40～44		1,232,199	173,605	327,338	401,699	253,615	27,823	549	574	2,024	5,911	3,913	1,380
45～49		1,005,629	51,121	138,658	280,314	374,679	121,098	5,877	295	512	2,386	6,198	4,456
50～54		626,683	12,089	34,612	102,625	240,741	183,313	26,092	3,056	195	469	2,140	6,165
55～59		372,808	4,341	9,985	29,640	98,421	129,422	48,307	16,170	1,934	186	462	1,989
60～64		196,508	2,025	3,614	7,894	25,343	47,996	35,382	27,857	10,996	1,608	127	349
65～69		79,129	848	1,471	2,547	5,577	9,110	9,838	13,951	13,611	6,678	750	88
70～74		15,965	194	347	553	874	906	815	1,538	2,944	4,023	1,747	152
75歳以上		78	1	0	2	5	6	3	6	13	15	18	5
(再掲)													
前期高齢者		95,172	1,043	1,818	3,102	6,456	10,022	10,656	15,495	16,568	10,716	2,515	245
70歳以上		16,043	195	347	555	879	912	818	1,544	2,957	4,038	1,765	157
70歳以上 現役並み所得者		4,706	78	145	219	357	376	301	518	838	1,098	441	27
介護(1号)		95,172	1,043	1,818	3,102	6,456	10,022	10,656	15,495	16,568	10,716	2,515	245
介護(2号)		3,433,827	243,181	514,207	822,172	992,799	509,652	116,207	47,952	15,661	10,560	12,840	14,339
介護(計)		3,528,999	244,224	516,025	825,274	999,255	519,674	126,863	63,447	32,229	21,276	15,355	14,584
一 男 性		(人)	(人)	(人)	(人)	(人)	(人)	(人)	(人)	(人)	(人)	(人)	(人)
総 数		4,327,996	919,004	947,590	918,474	848,163	415,994	99,538	49,607	24,021	11,075	4,016	2,803
15～19歳		925	658	21	48	81	26	2	2	0	11	13	14
20～24		28,555	24,623	1,249	354	573	305	84	18	2	19	105	185
25～29		154,964	117,046	27,839	2,694	835	784	314	142	24	10	71	323
30～34		477,787	271,336	150,400	37,426	3,951	537	553	428	184	54	12	122
35～39		802,145	276,160	297,548	164,697	38,870	1,305	259	576	484	287	54	19
40～44		1,016,995	162,323	295,134	335,628	179,575	15,807	340	209	655	632	394	88
45～49		820,694	49,057	127,922	245,259	296,837	83,251	2,975	148	160	765	752	420
50～54		512,977	11,376	33,166	93,565	206,914	146,267	16,145	1,389	94	198	760	564
55～59		295,850	3,775	9,414	28,430	90,014	113,203	37,479	9,938	851	89	221	770
60～64		146,193	1,752	3,274	7,542	24,397	44,835	31,426	22,593	7,298	798	69	188
65～69		58,396	731	1,319	2,345	5,326	8,832	9,178	12,701	11,561	4,761	380	53
70～74		12,455	166	304	484	785	838	781	1,457	2,696	3,439	1,174	54
75歳以上		60	1	0	2	5	4	2	6	12	12	11	3
(再掲)													
前期高齢者		70,911	898	1,623	2,831	6,116	9,674	9,961	14,164	14,269	8,212	1,565	110
70歳以上		12,515	167	304	486	790	842	783	1,463	2,708	3,451	1,185	57
70歳以上 現役並み所得者		4,056	66	127	195	327	353	288	504	788	986	334	11
介護(1号)		70,911	898	1,623	2,831	6,116	9,674	9,961	14,164	14,269	8,212	1,565	110
介護(2号)		2,792,709	228,283	468,910	710,424	797,737	403,363	88,365	34,277	9,058	2,482	2,196	2,030
介護(計)		2,863,620	229,181	470,533	713,255	803,853	413,037	98,326	48,441	23,327	10,694	3,761	2,140
一 女 性		(人)	(人)	(人)	(人)	(人)	(人)	(人)	(人)	(人)	(人)	(人)	(人)
総 数		957,052	84,647	135,212	182,651	221,420	108,413	31,360	20,457	15,186	14,162	13,003	13,204
15～19歳		263	134	8	21	41	13	5	0	1	7	3	6
20～24		7,651	4,933	731	105	374	450	219	63	23	19	61	99
25～29		35,246	15,888	12,025	996	186	610	1,574	959	325	118	89	164
30～34		91,967	25,910	34,534	18,479	1,534	195	797	3,276	1,830	696	254	142
35～39		156,546	22,739	42,422	51,031	23,883	508	228	1,153	4,105	2,740	1,002	349
40～44		215,204	11,282	32,204	66,071	74,040	12,016	209	365	1,369	5,279	3,519	1,292
45～49		184,935	2,064	10,736	35,055	77,842	37,847	2,902	147	352	1,621	5,446	4,036
50～54		113,706	713	1,446	9,060	33,827	37,046	9,947	1,667	101	271	1,380	5,601
55～59		76,958	566	571	1,210	8,407	16,219	10,828	6,232	1,083	97	241	1,219
60～64		50,315	273	340	352	946	3,161	3,956	5,264	3,698	810	58	161
65～69		20,733	117	152	202	251	278	660	1,250	2,050	1,917	370	35
70～74		3,510	28	43	69	89	68	34	81	248	584	573	98
75歳以上		18	0	0	0	0	2	1	0	1	3	7	2
(再掲)													
前期高齢者		24,261	145	195	271	340	348	695	1,331	2,299	2,504	950	135
70歳以上		3,528	28	43	69	89	70	35	81	249	587	580	100
70歳以上 現役並み所得者		650	12	18	24	30	23	13	14	50	112	107	16
介護(1号)		24,261	145	195	271	340	348	695	1,331	2,299	2,504	950	135
介護(2号)		641,118	14,898	45,297	111,748	195,662	106,289	27,842	13,675	6,603	8,078	10,644	12,309
介護(計)		665,379	15,043	45,492	112,019	195,402	106,637	28,537	15,006	8,902	10,582	11,594	12,444

・被扶養者の年齢階級別・性別、被扶養者数

協会（一般）

55～59	60～64	65～69	70～74	75歳以上	未就学児 (再掲)	前期高齢者 (再掲)	70歳以上 (再掲)	70歳以上 現役並み 所得者 (再掲)	介護(1号) (再掲)	介護(2号) (再掲)	介護(計) (再掲)
(人) 24,554	(人) 57,566	(人) 71,747	(人) 49,847	(人) 1,334	(人) 1,326,784	(人) 122,928	(人) 51,181	(人) 179	(人) 122,928	(人) 140,383	(人) 263,311
23	30	12	8	0	799	20	8	0	20	107	127
447	715	341	109	0	30,809	450	109	0	450	1,650	2,100
1,424	3,396	1,959	408	7	152,713	2,374	415	0	2,374	5,595	7,969
1,402	7,031	6,951	1,696	24	369,265	8,671	1,720	0	8,671	9,713	18,384
493	5,796	15,248	6,654	81	406,019	21,983	6,735	0	21,983	10,740	32,723
601	1,730	14,055	17,043	339	256,918	31,437	17,382	0	31,437	13,535	44,972
2,147	1,301	2,993	13,072	522	80,550	16,587	13,594	0	16,587	16,488	33,075
6,601	4,368	1,745	2,245	227	18,898	4,217	2,472	0	4,217	19,743	23,960
9,014	16,585	5,402	909	41	6,429	6,352	950	0	6,352	28,236	34,588
2,072	14,662	14,484	2,076	23	2,880	16,583	2,099	0	16,583	18,818	35,401
296	1,822	8,109	4,397	36	1,222	12,542	4,433	0	12,542	9,634	22,176
33	130	447	1,228	34	281	1,709	1,262	179	1,709	6,085	7,794
1	0	1	2	0	1	3	2	0	3	39	42
330	1,952	8,557	5,627	70	1,504	14,254	5,697	179	14,254	15,758	30,012
34	130	448	1,230	34	282	1,712	1,264	179	1,712	6,124	7,836
5	32	92	171	8	115	271	179	179	271	1,603	1,874
330	1,952	8,557	5,627	70	1,504	14,254	5,697	179	14,254	15,758	30,012
20,435	38,646	38,679	35,345	1,152	365,675	75,176	36,497	0	75,176	96,820	171,996
20,765	40,598	47,236	40,972	9	367,179	89,430	42,194	179	89,430	112,578	202,008
(人) 4,678	(人) 15,537	(人) 33,476	(人) 33,081	(人) 939	(人) 1,205,935	(人) 67,496	(人) 34,020	(人) 9	(人) 67,496	(人) 38,109	(人) 105,605
17	17	8	7	0	664	15	7	0	15	72	87
284	443	228	83	0	25,381	311	83	0	311	1,036	1,347
945	2,270	1,374	290	3	131,439	1,667	293	0	1,667	3,619	5,286
984	5,257	5,257	1,270	16	332,969	6,543	1,286	0	6,543	6,429	12,972
239	4,375	12,014	5,200	58	372,461	17,272	5,258	0	17,272	4,974	22,246
43	1,073	11,276	13,553	265	238,807	25,094	13,818	0	25,094	2,230	27,324
86	110	1,982	10,589	381	76,774	12,952	10,970	0	12,952	2,133	15,085
428	148	185	1,607	171	17,943	1,963	1,778	0	1,963	2,098	4,061
631	549	242	214	30	5,690	486	244	0	486	2,260	2,746
806	638	454	112	11	2,512	577	123	0	577	2,499	3,076
189	570	332	117	1	1,054	450	118	0	450	5,953	6,403
25	87	123	39	3	240	165	42	9	165	4,779	4,944
1	0	1	0	0	1	1	0	0	1	27	28
215	657	456	156	4	1,295	616	160	9	616	10,759	11,375
26	87	124	39	3	241	166	42	9	166	4,806	4,972
3	21	44	8	1	97	53	9	9	53	1,355	1,408
215	657	456	156	4	1,295	616	160	9	616	10,759	11,375
1,994	2,518	14,139	26,075	858	341,726	41,072	26,933	0	41,072	11,220	52,292
2,209	3,175	14,595	26,231	862	343,021	41,688	27,093	9	41,688	21,979	63,667
(人) 19,876	(人) 42,029	(人) 38,271	(人) 16,766	(人) 395	(人) 120,849	(人) 55,432	(人) 17,161	(人) 170	(人) 55,432	(人) 102,274	(人) 157,706
6	13	4	1	0	135	5	1	0	5	35	40
163	272	113	26	0	5,428	139	26	0	139	614	753
479	1,126	585	118	4	21,274	707	122	0	707	1,976	2,683
418	1,774	1,694	426	8	36,296	2,128	434	0	2,128	3,284	5,412
254	1,421	3,234	1,454	23	33,558	4,711	1,477	0	4,711	5,766	10,477
558	657	2,779	3,490	74	18,111	6,343	3,564	0	6,343	11,305	17,648
2,061	1,191	1,011	2,483	141	3,776	3,635	2,624	0	3,635	14,355	17,990
6,173	4,220	1,560	638	56	955	2,254	694	0	2,254	17,645	19,899
8,383	16,036	5,160	695	11	739	5,866	706	0	5,866	25,976	31,842
1,266	14,024	14,030	1,964	12	368	16,006	1,976	0	16,006	16,319	32,325
107	1,252	7,777	4,280	35	168	12,092	4,315	0	12,092	3,681	15,773
8	43	324	1,189	31	41	1,544	1,220	170	1,544	1,306	2,850
0	0	0	2	0	0	2	2	0	2	12	14
115	1,295	8,101	5,471	66	209	13,638	5,537	170	13,638	4,999	18,637
8	43	324	1,191	31	41	1,546	1,222	170	1,546	1,318	2,864
2	11	48	163	7	18	218	170	170	218	248	466
115	1,295	8,101	5,471	66	209	13,638	5,537	170	13,638	4,999	18,637
18,441	36,128	24,540	9,270	294	23,949	34,104	9,564	0	34,104	85,600	119,704
18,556	37,423	32,641	14,741	360	24,158	47,742	15,101	170	47,742	90,599	138,341

第 1 4 表（続） 被保険者の年齢階級別・性別

被保険者の年齢階級 被扶養者の年齢階級		被扶養者数	0～4歳	5～9	10～14	15～19	20～24	25～29	30～34	35～39	40～44	45～49	50～54
－女 性－													
総 数		(人)	(人)	(人)	(人)	(人)	(人)	(人)	(人)	(人)	(人)	(人)	(人)
15～19歳		10,196,954	955,801	1,027,627	1,049,715	1,052,482	526,295	350,236	542,083	664,505	755,723	646,877	547,529
20～24													
25～29													
30～34													
35～39													
40～44													
45～49													
50～54													
55～59													
60～64													
65～69													
70～74													
75歳以上													
(再掲)													
前期高齢者													
70歳以上													
70歳以上													
現役並み所得者													
介護(1号)													
介護(2号)													
介護(計)													
－男 性－													
総 数		(人)	(人)	(人)	(人)	(人)	(人)	(人)	(人)	(人)	(人)	(人)	(人)
15～19歳		9,301,058	874,730	897,380	870,345	825,792	424,371	323,161	528,098	657,530	751,123	643,073	542,082
20～24													
25～29													
30～34													
35～39													
40～44													
45～49													
50～54													
55～59													
60～64													
65～69													
70～74													
75歳以上													
(再掲)													
前期高齢者													
70歳以上													
70歳以上													
現役並み所得者													
介護(1号)													
介護(2号)													
介護(計)													
－女 性－													
総 数		(人)	(人)	(人)	(人)	(人)	(人)	(人)	(人)	(人)	(人)	(人)	(人)
15～19歳		895,896	81,071	130,247	179,370	226,690	101,924	27,075	13,985	6,975	4,600	3,804	5,447
20～24													
25～29													
30～34													
35～39													
40～44													
45～49													
50～54													
55～59													
60～64													
65～69													
70～74													
75歳以上													
(再掲)													
前期高齢者													
70歳以上													
70歳以上													
現役並み所得者													
介護(1号)													
介護(2号)													
介護(計)													

・被扶養者の年齢階級別・性別、被扶養者数

協会（一般）

55～59	60～64	65～69	70～74	75歳以上	未就学児 (再掲)	前期高齢者 (再掲)	70歳以上 (再掲)	70歳以上 現役並み 所得者 (再掲)	介護(1号) (再掲)	介護(2号) (再掲)	介護(計) (再掲)
(人) 596,769	(人) 654,647	(人) 562,412	(人) 259,613	(人) 4,640	(人) 1,261,398	(人) 826,665	(人) 264,253	(人) 14,918	(人) 826,665	(人) 3,201,545	(人) 4,028,210
73 2,130 9,136 13,931 4,788	31 1,130 7,431 24,488 36,799	21 370 2,938 13,963 48,059	10 219 551 2,570 12,235	0 2 16 25 113	713 28,918 145,531 350,859 385,521	31 591 3,505 16,558 60,407	10 221 567 2,595 12,348	0 0 0 0 0	31 591 3,505 16,558 60,407	810 9,736 25,919 53,902 131,691	841 10,327 29,424 70,460 192,098
1,768 6,006 33,821 235,263 246,002	13,977 2,029 5,370 36,759 303,298	82,541 26,328 2,922 7,552 50,262	50,901 81,798 25,757 3,084 6,069	658 1,628 1,313 288 101	244,681 76,940 17,840 6,103 2,806	134,100 109,754 29,992 10,924 56,432	51,559 83,426 27,070 3,372 6,170	0 0 0 0 0	134,100 109,754 29,992 10,924 56,432	478,745 556,720 494,037 531,621 622,500	612,845 666,474 524,029 542,545 678,932
41,845 1,999	210,638 12,681	239,807 87,418	21,543 54,397	130 333	1,220 265	261,480 142,148	21,673 54,730	0 14,806	261,480 142,148	272,792 22,989	534,272 165,137
7	16	231	479	33	1	743	512	112	743	83	826
43,851 2,006 743	223,335 12,697 3,760	327,456 87,649 24,175	76,419 54,876 14,818	496 366 100	1,486 266 101	404,371 142,891 39,093	76,915 55,242 14,918	14,918 14,918 14,918	404,371 142,891 39,093	295,864 23,072 7,319	700,235 165,963 46,412
43,851 522,860 566,711	223,335 361,433 584,768	327,456 169,605 497,061	76,419 167,609 244,028	496 3,988 4,484	1,486 348,370 349,856	404,371 341,202 745,573	76,915 171,597 248,512	14,918 0 14,918	404,371 341,202 745,573	295,864 2,683,623 2,979,487	700,235 3,024,825 3,725,060
(人) 586,302	(人) 631,281	(人) 520,317	(人) 221,634	(人) 3,839	(人) 1,145,577	(人) 745,790	(人) 225,473	(人) 14,908	(人) 745,790	(人) 3,153,861	(人) 3,899,651
41 1,287 5,815 9,856 3,626	22 698 4,678 17,264 27,824	14 228 1,855 9,703 35,904	8 158 393 1,807 8,994	0 0 9 16 83	582 23,712 125,342 316,222 353,411	22 386 2,257 11,526 44,981	8 158 402 1,823 9,077	0 0 0 0 0	22 386 2,257 11,526 44,981	528 6,006 17,000 41,720 121,338	550 6,392 19,257 53,246 166,319
1,713 5,953 33,596 234,909 245,697	11,052 1,931 5,311 36,404 302,996	64,091 21,165 2,761 7,412 49,969	38,929 64,963 21,207 2,904 5,991	513 1,310 1,082 242 92	227,157 73,131 16,922 5,368 2,401	103,533 87,438 25,050 10,558 56,052	39,442 66,273 22,289 3,146 6,083	0 0 0 0 0	103,533 87,438 25,050 10,558 56,052	475,161 555,595 492,919 530,457 621,136	578,694 643,033 517,969 541,015 677,188
41,809 1,993	210,415 12,670	239,634 87,351	21,448 54,353	127 332	1,086 242	261,209 142,036	21,575 54,685	0 14,796	261,209 142,036	270,385 21,545	531,594 163,581
7	16	230	479	33	1	742	512	112	742	71	813
43,809 2,000 742	223,101 12,686 3,757	327,215 87,581 24,156	76,280 54,832 14,808	492 365 100	1,329 243 97	403,987 142,778 39,064	76,772 55,197 14,908	14,908 14,908 14,908	403,987 142,778 39,064	292,001 21,616 6,959	695,988 164,394 46,023
43,809 521,868 565,677	223,101 357,694 580,795	327,215 145,398 472,613	76,280 133,994 210,274	492 3,239 3,731	1,329 324,979 326,308	403,987 282,631 686,618	76,772 137,233 214,005	14,908 0 14,908	403,987 282,631 686,618	292,001 2,675,268 2,967,269	695,988 2,957,899 3,653,887
(人) 10,467	(人) 23,366	(人) 42,095	(人) 37,979	(人) 801	(人) 115,821	(人) 80,875	(人) 38,780	(人) 10	(人) 80,875	(人) 47,684	(人) 128,559
32 843 3,321 4,075 1,162	9 432 2,753 7,224 8,975	7 142 1,083 4,260 12,155	2 61 158 763 3,241	0 2 7 9 30	131 5,206 20,189 34,637 32,110	9 205 1,248 5,032 15,426	2 63 165 772 3,271	0 0 0 0 0	9 205 1,248 5,032 15,426	282 3,730 8,919 12,182 10,353	291 3,935 10,167 17,214 25,779
55 53 225 354 305	2,925 98 59 355 302	18,450 5,163 161 140 293	11,972 16,835 4,550 180 78	145 318 231 46 9	17,524 3,809 918 735 405	30,567 22,316 4,942 366 380	12,117 17,153 4,781 226 87	0 0 0 0 0	30,567 22,316 4,942 366 380	3,584 1,125 1,118 1,164 1,364	34,151 23,441 6,060 1,530 1,744
36 6	223 11	173 67	95 44	3 1	134 23	271 112	98 45	0 10	271 112	2,407 1,444	2,678 1,556
0	0	1	0	0	0	1	0	0	1	12	13
42 6 1	234 11 3	241 68 19	139 44 10	4 1 0	157 23 4	384 113 29	143 45 10	10 10 10	384 113 29	3,863 1,456 360	4,247 1,569 389
42 992 1,034	234 3,739 3,973	241 24,207 24,448	139 33,615 33,754	4 749 753	157 23,391 23,548	384 58,571 58,955	143 34,364 34,507	10 0 10	384 58,571 58,955	3,863 8,355 12,218	4,247 66,926 71,173

第 15 表 標準報酬月額別・事業所の規模別

－総 数－

標準報酬月額	被保険者数	1～4人	5～9	10～19	20～29	30～49
(人)	(人)	(人)	(人)	(人)	(人)	(人)
総 数	22,119,954	2,055,463	2,235,144	2,656,384	1,660,614	2,074,944
円						
58,000	107,172	78,932	13,905	6,163	1,626	1,316
68,000	20,538	11,434	3,367	1,776	767	712
78,000	59,149	35,548	9,733	4,719	1,726	1,600
88,000	47,527	16,699	6,861	4,972	2,441	2,706
98,000	254,750	134,510	42,813	24,466	9,356	8,661
104,000	64,127	7,442	6,179	6,696	4,181	5,005
110,000	113,171	12,670	10,418	11,402	7,159	8,878
118,000	221,866	30,199	22,063	22,918	13,623	16,928
126,000	272,264	15,642	19,957	26,815	17,022	23,743
134,000	384,630	27,956	31,282	38,045	25,032	33,642
142,000	463,035	27,111	35,328	46,067	30,388	41,439
150,000	741,505	106,290	76,999	78,414	47,268	59,478
160,000	767,196	46,047	63,511	81,702	54,532	69,999
170,000	817,027	48,153	67,641	90,100	61,202	77,784
180,000	904,425	64,081	84,125	105,465	70,320	87,180
190,000	863,894	45,542	72,801	99,927	69,235	87,008
200,000	1,560,220	176,952	163,409	184,152	116,514	144,288
220,000	1,771,692	98,283	153,806	203,784	137,514	176,397
240,000	1,675,359	94,886	149,438	194,819	129,002	166,618
260,000	1,673,363	137,672	170,414	204,736	127,670	161,696
280,000	1,459,904	76,837	128,012	167,514	108,178	137,499
300,000	1,346,353	145,044	151,843	172,523	103,134	127,019
320,000	1,011,601	57,928	96,921	128,657	82,205	104,152
340,000	842,593	48,866	79,170	106,409	68,046	86,504
360,000	791,619	74,257	87,630	103,053	62,710	77,481
380,000	717,566	44,696	67,450	89,041	58,127	73,353
410,000	747,973	84,864	86,411	95,091	57,258	70,699
440,000	492,520	44,388	51,282	61,221	37,556	47,971
470,000	316,752	20,585	28,886	38,063	24,635	31,660
500,000	337,224	60,506	50,925	47,486	24,490	27,594
530,000	159,741	13,027	16,188	20,413	12,347	15,447
560,000	134,621	17,785	18,096	18,843	10,254	11,980
590,000	145,674	29,699	26,801	23,035	10,919	11,266
620,000	68,175	7,669	8,792	9,482	5,277	6,329
650,000	66,212	10,809	11,063	10,498	5,178	5,711
680,000	39,132	4,473	5,274	5,759	3,104	3,680
710,000	84,180	18,059	17,987	15,571	6,985	6,658
750,000	48,164	7,927	8,673	8,182	4,140	4,280
790,000	68,971	14,723	15,444	13,690	5,922	5,287
830,000	38,982	5,825	6,744	6,969	3,480	3,612
880,000	41,958	7,146	8,060	8,106	3,671	3,650
930,000	23,207	2,733	3,613	3,870	1,985	2,134
980,000	67,503	13,078	15,117	14,820	6,567	5,730
1,030,000	19,479	2,140	2,819	3,169	1,685	1,850
1,090,000	24,808	3,080	4,274	4,680	2,222	2,219
1,150,000	14,053	1,248	1,801	2,095	1,101	1,297
1,210,000	29,925	4,189	5,671	6,128	2,983	2,798
1,270,000	13,961	1,459	1,774	2,103	1,136	1,241
1,330,000	20,641	2,287	3,321	4,205	2,027	1,995
1,390,000	163,552	14,087	21,052	28,570	16,714	18,770
平均標準報酬 月額（円）	286,427	285,152	308,995	306,590	297,470	291,327
平均標準報酬 月額（円） （実報酬額ベース）	292,393	289,548	315,444	314,581	305,920	299,642
構成比（％）	100	9	10	12	8	9

・性別、被保険者数、平均標準報酬月額、被扶養者数

協会（一般）						
50～99	100～299	300～499	500～999	1000以上	任意継続被保険者（別掲）	被扶養者数
（人）	（人）	（人）	（人）	（人）	（人）	（人）
2,771,026	3,799,230	1,380,112	1,409,950	1,805,305	271,782	15,482,002
928	872	166	140	142	2,982	70,624
690	631	141	152	197	671	10,351
1,596	1,604	397	356	561	1,309	26,843
3,393	4,406	1,410	1,404	2,000	1,235	18,420
8,370	9,887	2,973	2,848	4,879	5,987	155,691
7,152	10,350	4,423	3,869	7,178	1,652	21,163
12,791	18,826	7,439	7,476	13,440	2,672	37,147
24,390	34,673	13,238	14,818	24,366	4,650	74,766
34,875	50,797	20,347	20,605	37,016	5,445	75,938
48,049	70,266	27,538	27,656	47,887	7,277	109,035
59,747	88,625	33,245	35,285	57,604	8,196	126,627
81,595	117,763	43,016	45,465	72,332	12,885	251,811
99,411	146,223	53,568	55,167	84,291	12,745	214,257
108,159	153,111	55,579	57,007	85,679	12,612	231,471
118,823	162,245	57,445	58,104	83,384	13,253	274,300
120,040	164,373	57,249	57,138	79,446	11,135	262,730
193,985	261,214	89,852	89,798	120,030	20,026	597,875
247,974	342,242	119,222	120,908	151,240	20,322	700,488
234,315	322,884	115,376	114,748	137,594	15,679	816,022
220,522	296,633	108,184	105,737	125,320	14,779	1,023,378
187,037	256,781	94,752	95,707	111,317	96,270	1,088,088
164,855	221,370	80,899	82,330	97,336	0	1,155,235
136,034	185,602	68,698	69,804	81,600	0	992,467
113,965	154,655	57,647	58,930	68,401	0	921,661
98,878	132,103	48,857	49,848	56,802	0	925,551
96,219	131,439	49,088	50,578	57,575	0	918,046
88,883	120,789	44,207	46,892	52,879	0	982,915
61,295	84,344	31,433	34,143	38,887	0	693,319
41,034	57,945	22,025	24,645	27,274	0	466,203
32,182	42,237	15,443	17,165	19,196	0	461,654
19,381	27,326	10,286	11,802	13,524	0	241,737
14,338	19,069	7,025	8,032	9,199	0	198,193
11,944	14,470	5,250	5,727	6,563	0	200,894
7,383	10,292	3,974	4,344	4,633	0	99,987
6,127	7,794	2,806	3,010	3,216	0	95,092
4,402	5,772	2,141	2,323	2,204	0	57,211
6,170	6,578	2,104	2,054	2,014	0	111,057
4,467	5,178	1,844	1,765	1,708	0	67,702
4,893	4,716	1,443	1,530	1,323	0	88,230
3,801	4,354	1,409	1,541	1,247	0	53,568
3,493	3,866	1,301	1,471	1,194	0	55,023
2,409	2,969	1,119	1,266	1,109	0	31,959
4,618	4,033	1,182	1,251	1,107	0	82,652
2,015	2,640	953	1,228	980	0	26,598
2,139	2,800	1,042	1,249	1,103	0	33,237
1,414	2,023	947	1,136	991	0	19,841
2,484	2,557	967	1,169	979	0	39,237
1,304	2,031	914	1,076	923	0	20,356
1,906	2,199	978	1,021	702	0	27,874
19,151	23,673	8,570	8,232	4,733	0	227,478
281,389	277,516	278,346	280,344	262,601	215,282	—
288,454	283,251	283,099	284,117	264,142	215,201	—
13	17	6	6	8	1	—

第 1 5 表 (続) 標準報酬月額別・事業所の規模別

－男 性－

標準報酬月額	被保険者数	1～4人	5～9	10～19	20～29	30～49
	(人)	(人)	(人)	(人)	(人)	(人)
総 数 円	13,456,473	1,382,647	1,472,509	1,746,707	1,053,820	1,318,561
58,000	70,209	52,700	8,235	3,849	1,038	804
68,000	11,529	6,501	1,720	995	452	440
78,000	28,259	17,641	3,947	2,127	830	794
88,000	19,645	7,692	2,573	2,081	989	1,116
98,000	150,053	89,191	23,481	13,502	4,976	4,234
104,000	20,631	3,507	2,228	2,181	1,268	1,551
110,000	33,538	5,977	3,566	3,432	2,040	2,428
118,000	68,807	15,430	8,136	7,411	3,826	4,667
126,000	71,008	5,919	6,057	7,514	4,227	6,361
134,000	107,425	11,535	10,577	11,541	6,780	9,150
142,000	130,293	10,179	11,676	13,876	8,389	11,810
150,000	266,976	59,268	32,842	29,824	16,316	19,660
160,000	252,271	19,082	24,136	28,757	17,428	22,974
170,000	290,361	21,360	27,110	33,754	21,000	27,439
180,000	360,545	31,810	38,196	45,170	27,334	34,976
190,000	355,961	21,287	33,790	44,530	28,417	36,752
200,000	756,050	107,699	86,675	95,265	56,180	70,262
220,000	919,670	56,659	89,151	116,859	73,730	95,926
240,000	983,507	60,618	96,582	127,173	80,125	103,512
260,000	1,093,533	95,877	118,892	145,693	89,148	112,201
280,000	1,038,724	56,952	96,978	128,780	81,801	102,898
300,000	994,568	110,004	114,722	134,833	81,172	100,114
320,000	787,955	46,687	80,028	107,567	68,011	85,951
340,000	676,450	40,379	66,778	90,945	57,462	73,207
360,000	647,895	60,895	72,365	87,464	53,679	66,968
380,000	601,693	37,984	57,958	77,670	50,801	64,481
410,000	627,311	69,977	71,204	80,332	49,408	61,981
440,000	424,510	38,003	44,010	53,218	32,898	42,756
470,000	277,762	17,873	25,192	33,620	21,823	28,449
500,000	283,487	49,857	40,697	38,115	20,217	23,639
530,000	142,332	11,429	14,062	18,103	10,930	13,877
560,000	118,971	15,443	15,531	16,249	8,896	10,668
590,000	124,288	25,141	22,187	18,740	9,001	9,706
620,000	60,505	6,610	7,613	8,229	4,634	5,704
650,000	58,224	9,387	9,497	8,975	4,478	5,042
680,000	34,863	3,971	4,651	5,042	2,745	3,313
710,000	70,901	15,254	15,054	12,591	5,688	5,614
750,000	42,157	6,874	7,478	7,075	3,603	3,724
790,000	57,325	12,377	12,926	11,055	4,698	4,299
830,000	34,128	5,047	5,915	6,069	3,020	3,160
880,000	35,962	6,048	6,901	6,861	3,136	3,158
930,000	20,313	2,341	3,170	3,392	1,741	1,918
980,000	55,415	10,671	12,634	12,095	5,291	4,597
1,030,000	17,010	1,828	2,481	2,767	1,490	1,645
1,090,000	21,362	2,558	3,724	4,033	1,923	1,924
1,150,000	12,223	1,043	1,568	1,828	972	1,151
1,210,000	25,553	3,468	4,871	5,219	2,517	2,362
1,270,000	12,310	1,239	1,565	1,848	1,001	1,098
1,330,000	17,817	1,898	2,841	3,617	1,742	1,726
1,390,000	144,188	11,477	18,338	24,841	14,549	16,374
平均標準報酬 月額 (円)	324,409	313,079	344,293	341,822	335,264	328,201
平均標準報酬 月額 (円) (実報酬額ベース)	333,214	318,517	352,949	352,616	347,129	339,890
構成比 (%)	100	10	11	13	8	10



・性別、被保険者数、平均標準報酬月額、被扶養者数

協会（一般）						
50～99	100～299	300～499	500～999	1000以上	任意継続被保険者（別掲）	被扶養者数
（人）	（人）	（人）	（人）	（人）	（人）	（人）
1,674,611	2,139,935	737,800	747,939	963,885	218,059	13,629,054
598	553	83	54	53	2,242	64,236
418	327	54	49	69	504	8,808
778	709	150	121	183	979	21,730
1,315	1,615	402	429	533	900	12,674
3,510	3,636	869	820	1,225	4,609	135,095
2,067	2,895	1,174	937	1,611	1,212	11,243
3,306	4,542	1,588	1,720	3,033	1,906	18,785
6,347	8,316	2,922	3,124	5,254	3,374	41,353
8,248	12,188	4,650	4,447	7,484	3,913	33,596
12,332	17,348	6,678	6,044	10,260	5,180	52,495
15,929	22,727	8,182	8,267	13,306	5,952	59,305
24,798	33,178	11,293	11,582	18,305	9,910	159,379
31,272	43,232	15,224	15,657	24,631	9,878	115,097
36,884	49,394	17,221	18,477	28,020	9,702	131,616
45,766	56,772	19,635	20,200	30,295	10,391	171,020
48,270	61,091	20,540	21,112	31,653	8,519	165,263
89,247	108,737	35,984	36,284	53,740	15,977	445,146
126,680	160,359	53,785	55,115	75,192	16,214	530,310
136,177	173,402	58,541	58,901	75,808	12,668	668,977
143,728	178,657	61,656	59,826	75,549	12,306	892,880
132,381	168,869	57,911	57,904	72,527	81,723	987,930
124,864	156,430	53,006	52,494	66,929	0	1,070,150
108,680	138,418	46,975	46,644	58,994	0	932,105
94,367	119,742	41,297	40,850	51,423	0	874,577
84,075	105,889	36,480	35,983	44,097	0	884,608
83,601	108,062	37,819	37,986	45,331	0	882,810
78,172	102,066	35,120	36,262	42,789	0	948,470
54,924	73,249	25,933	27,386	32,133	0	672,274
37,004	51,168	18,860	20,449	23,324	0	453,376
28,505	37,589	13,459	14,657	16,752	0	448,121
17,662	24,750	9,150	10,303	12,066	0	236,311
13,032	17,306	6,303	7,140	8,403	0	194,057
10,574	13,038	4,732	5,143	6,026	0	196,083
6,707	9,302	3,591	3,849	4,266	0	97,928
5,563	7,103	2,540	2,681	2,958	0	93,147
4,024	5,205	1,935	2,021	1,956	0	56,066
5,371	5,876	1,879	1,814	1,760	0	108,165
4,016	4,688	1,635	1,551	1,513	0	66,165
4,133	4,114	1,273	1,313	1,137	0	85,847
3,406	3,874	1,251	1,327	1,059	0	52,310
3,045	3,403	1,140	1,282	988	0	53,668
2,170	2,669	958	1,057	897	0	31,155
3,763	3,387	990	1,041	946	0	79,957
1,789	2,353	814	1,025	818	0	25,874
1,868	2,440	884	1,063	945	0	32,379
1,266	1,766	815	977	837	0	19,200
2,158	2,216	829	1,026	887	0	38,125
1,173	1,779	819	963	825	0	19,827
1,645	1,937	843	917	651	0	27,074
17,003	21,569	7,928	7,665	4,444	0	222,287
320,249	319,634	322,422	324,697	304,783	218,417	—
330,842	329,001	330,627	331,385	307,504	218,341	—
12	16	5	6	7	2	—

第 15 表 (続) 標準報酬月額別・事業所の規模別

－女 性－

標準報酬月額	被保険者数	1～4人	5～9	10～19	20～29	30～49
総 数 円	(人) 8,663,481	(人) 672,816	(人) 762,635	(人) 909,677	(人) 606,794	(人) 756,383
58,000	36,963	26,232	5,670	2,314	588	512
68,000	9,009	4,933	1,647	781	315	272
78,000	30,890	17,907	5,786	2,592	896	806
88,000	27,882	9,007	4,288	2,891	1,452	1,590
98,000	104,697	45,319	19,332	10,964	4,380	4,427
104,000	43,496	3,935	3,951	4,515	2,913	3,454
110,000	79,633	6,693	6,852	7,970	5,119	6,450
118,000	153,059	14,769	13,927	15,507	9,797	12,261
126,000	201,256	9,723	13,900	19,301	12,795	17,382
134,000	277,205	16,421	20,705	26,504	18,252	24,492
142,000	332,742	16,932	23,652	32,191	21,999	29,629
150,000	474,529	47,022	44,157	48,590	30,952	39,818
160,000	514,925	26,965	39,375	52,945	37,104	47,025
170,000	526,666	26,793	40,531	56,346	40,202	50,345
180,000	543,880	32,271	45,929	60,295	42,986	52,204
190,000	507,933	24,255	39,011	55,397	40,818	50,256
200,000	804,170	69,253	76,734	88,887	60,334	74,026
220,000	852,022	41,624	64,655	86,925	63,784	80,471
240,000	691,852	34,268	52,856	67,646	48,877	63,106
260,000	579,830	41,795	51,522	59,043	38,522	49,495
280,000	421,180	19,885	31,034	38,734	26,377	34,601
300,000	351,785	35,040	37,121	37,690	21,962	26,905
320,000	223,646	11,241	16,893	21,090	14,194	18,201
340,000	166,143	8,487	12,392	15,464	10,584	13,297
360,000	143,724	13,362	15,265	15,589	9,031	10,513
380,000	115,873	6,712	9,492	11,371	7,326	8,872
410,000	120,662	14,887	15,207	14,759	7,850	8,718
440,000	68,010	6,385	7,272	8,003	4,658	5,215
470,000	38,990	2,712	3,694	4,443	2,812	3,211
500,000	53,737	10,649	10,228	9,371	4,273	3,955
530,000	17,409	1,598	2,126	2,310	1,417	1,570
560,000	15,650	2,342	2,565	2,594	1,358	1,312
590,000	21,386	4,558	4,614	4,295	1,918	1,560
620,000	7,670	1,059	1,179	1,253	643	625
650,000	7,988	1,422	1,566	1,523	700	669
680,000	4,269	502	623	717	359	367
710,000	13,279	2,805	2,933	2,980	1,297	1,044
750,000	6,007	1,053	1,195	1,107	537	556
790,000	11,646	2,346	2,518	2,635	1,224	988
830,000	4,854	778	829	900	460	452
880,000	5,996	1,098	1,159	1,245	535	492
930,000	2,894	392	443	478	244	216
980,000	12,088	2,407	2,483	2,725	1,276	1,133
1,030,000	2,469	312	338	402	195	205
1,090,000	3,446	522	550	647	299	295
1,150,000	1,830	205	233	267	129	146
1,210,000	4,372	721	800	909	466	436
1,270,000	1,651	220	209	255	135	143
1,330,000	2,824	389	480	588	285	269
1,390,000	19,364	2,610	2,714	3,729	2,165	2,396
平均標準報酬 月額 (円)	227,431	227,764	240,840	238,939	231,833	227,048
平均標準報酬 月額 (円) (実報酬額ベース)	228,987	230,016	243,030	241,548	234,351	229,480
構成比 (%)	100	8	9	11	7	9

・性別、被保険者数、平均標準報酬月額、被扶養者数

協会（一般）						
50～99	100～299	300～499	500～999	1000以上	任意継続被保険者（別掲）	被扶養者数
（人）	（人）	（人）	（人）	（人）	（人）	（人）
1,096,415	1,659,295	642,312	662,011	841,420	53,723	1,852,948
330	319	83	86	89	740	6,388
272	304	87	103	128	167	1,543
818	895	247	235	378	330	5,113
2,078	2,791	1,008	975	1,467	335	5,746
4,860	6,251	2,104	2,028	3,654	1,378	20,596
5,085	7,455	3,249	2,932	5,567	440	9,920
9,485	14,284	5,851	5,756	10,407	766	18,362
18,043	26,357	10,316	11,694	19,112	1,276	33,413
26,627	38,609	15,697	16,158	29,532	1,532	42,342
35,717	52,918	20,860	21,612	37,627	2,097	56,540
43,818	65,898	25,063	27,018	44,298	2,244	67,322
56,797	84,585	31,723	33,883	54,027	2,975	92,432
68,139	102,991	38,344	39,510	59,660	2,867	99,160
71,275	103,717	38,358	38,530	57,659	2,910	99,855
73,057	105,473	37,810	37,904	53,089	2,862	103,280
71,770	103,282	36,709	36,026	47,793	2,616	97,467
104,738	152,477	53,868	53,514	66,290	4,049	152,729
121,294	181,883	65,437	65,793	76,048	4,108	170,178
98,138	149,482	56,835	55,847	61,786	3,011	147,045
76,794	117,976	46,528	45,911	49,771	2,473	130,498
54,656	87,912	36,841	37,803	38,790	14,547	100,158
39,991	64,940	27,893	29,836	30,407	0	85,085
27,354	47,184	21,723	23,160	22,606	0	60,362
19,598	34,913	16,350	18,080	16,978	0	47,084
14,803	26,214	12,377	13,865	12,705	0	40,943
12,618	23,377	11,269	12,592	12,244	0	35,236
10,711	18,723	9,087	10,630	10,090	0	34,445
6,371	11,095	5,500	6,757	6,754	0	21,045
4,030	6,777	3,165	4,196	3,950	0	12,827
3,677	4,648	1,984	2,508	2,444	0	13,533
1,719	2,576	1,136	1,499	1,458	0	5,426
1,306	1,763	722	892	796	0	4,136
1,370	1,432	518	584	537	0	4,811
676	990	383	495	367	0	2,059
564	691	266	329	258	0	1,945
378	567	206	302	248	0	1,145
799	702	225	240	254	0	2,892
451	490	209	214	195	0	1,537
760	602	170	217	186	0	2,383
395	480	158	214	188	0	1,258
448	463	161	189	206	0	1,355
239	300	161	209	212	0	804
855	646	192	210	161	0	2,695
226	287	139	203	162	0	724
271	360	158	186	158	0	858
148	257	132	159	154	0	641
326	341	138	143	92	0	1,112
131	252	95	113	98	0	529
261	262	135	104	51	0	800
2,148	2,104	642	567	289	0	5,191
222,037	223,198	227,717	230,234	214,279	202,558	—
223,713	224,248	228,506	230,713	214,468	202,458	—
13	19	7	8	10	1	—

第16表 標準賞与額階級別・事業所の規模別

— 総 数 —

標準賞与額階級	被保険者数	1～4人	5～9	10～19	20～29	30～49
総 数	(人) 22, 119, 954	(人) 2, 055, 463	(人) 2, 235, 144	(人) 2, 656, 384	(人) 1, 660, 614	(人) 2, 074, 944
0 円 任意継続分（再掲）	8, 412, 740 271, 782	1, 597, 064 0	1, 237, 319 0	1, 132, 085 0	569, 854 0	639, 973 0
1, 000 ～ 99, 000	1, 667, 660	33, 551	93, 029	161, 040	121, 558	174, 220
100, 000 ～ 199, 000	1, 439, 037	58, 446	128, 264	190, 265	129, 706	164, 272
200, 000 ～ 299, 000	1, 249, 748	57, 438	120, 048	171, 645	115, 215	144, 141
300, 000 ～ 399, 000	1, 202, 022	53, 622	109, 087	159, 911	108, 678	140, 032
400, 000 ～ 499, 000	1, 142, 586	47, 143	100, 727	147, 401	100, 123	131, 167
500, 000 ～ 599, 000	1, 059, 973	41, 438	87, 288	127, 401	87, 265	114, 098
600, 000 ～ 699, 000	983, 112	35, 041	74, 101	108, 039	75, 816	99, 609
700, 000 ～ 799, 000	869, 094	25, 520	56, 869	86, 555	64, 691	85, 713
800, 000 ～ 899, 000	763, 125	20, 934	45, 493	73, 020	56, 257	74, 681
900, 000 ～ 999, 000	624, 655	15, 065	34, 211	56, 542	45, 137	59, 638
1, 000, 000 ～ 1, 099, 000	523, 454	15, 677	31, 548	49, 481	38, 154	49, 347
1, 100, 000 ～ 1, 199, 000	395, 119	8, 467	20, 080	34, 766	27, 818	36, 922
1, 200, 000 ～ 1, 299, 000	322, 964	8, 175	17, 392	28, 715	22, 638	29, 588
1, 300, 000 ～ 1, 399, 000	252, 677	5, 516	12, 872	21, 790	17, 105	22, 829
1, 400, 000 ～ 1, 499, 000	208, 194	4, 525	10, 443	17, 854	13, 787	18, 978
1, 500, 000 ～ 1, 599, 000	170, 908	4, 625	9, 388	15, 522	11, 205	14, 966
1, 600, 000 ～ 1, 699, 000	135, 134	3, 148	6, 871	11, 793	8, 892	11, 941
1, 700, 000 ～ 1, 799, 000	107, 175	2, 302	5, 257	8, 899	6, 894	9, 569
1, 800, 000 ～ 1, 899, 000	89, 444	2, 194	4, 664	7, 564	5, 868	7, 875
1, 900, 000 ～ 1, 999, 000	69, 501	1, 436	3, 253	5, 673	4, 472	6, 053
2, 000, 000 ～ 2, 199, 000	115, 837	3, 779	7, 170	10, 474	7, 996	10, 297
2, 200, 000 ～ 2, 399, 000	73, 136	1, 566	3, 536	6, 048	4, 604	6, 459
2, 400, 000 ～ 2, 599, 000	53, 572	1, 549	3, 202	4, 785	3, 548	4, 758
2, 600, 000 ～ 2, 799, 000	37, 703	855	1, 983	3, 129	2, 438	3, 347
2, 800, 000 ～ 2, 999, 000	27, 134	642	1, 361	2, 222	1, 741	2, 470
3, 000, 000 ～ 3, 199, 000	25, 280	1, 193	1, 950	2, 834	1, 911	2, 435
3, 200, 000 ～ 3, 399, 000	15, 446	449	907	1, 434	958	1, 324
3, 400, 000 ～ 3, 599, 000	12, 702	475	869	1, 165	864	1, 171
3, 600, 000 ～ 3, 799, 000	9, 307	362	582	847	600	839
3, 800, 000 ～ 3, 999, 000	7, 270	212	449	685	482	605
4, 000, 000 ～ 4, 199, 000	8, 383	445	707	968	677	816
4, 200, 000 ～ 4, 399, 000	5, 101	147	324	489	335	431
4, 400, 000 ～ 4, 599, 000	4, 983	215	378	536	342	478
4, 600, 000 ～ 4, 799, 000	3, 220	122	209	313	208	283
4, 800, 000 ～ 4, 999, 000	3, 078	125	251	316	199	278
5, 000, 000 ～ 5, 199, 000	4, 480	321	439	634	380	542
5, 200, 000 ～ 5, 399, 000	2, 505	69	167	265	157	243
5, 400, 000 ～ 5, 599, 000	9, 804	780	1, 123	1, 423	858	1, 078
5, 600, 000 ～	12, 691	830	1, 333	1, 856	1, 183	1, 478
平均標準賞与額（円）	400, 219	133, 024	259, 038	338, 193	397, 362	420, 014
平均標準賞与額（円） （任意継続分を除く）	405, 197	133, 024	259, 038	338, 193	397, 362	420, 014
構成比（％）	100	9	10	12	8	9

※ 標準賞与額は、平成28年10月1日現在の被保険者について、平成27年10月1日から平成28年9月30日まで

・性別、被保険者数、平均標準賞与額、被扶養者数

協会（一般）

50～99	100～299	300～499	500～999	1000以上	任意継続被保険者（別掲）	被扶養者数
(人) 2,771,026	(人) 3,799,230	(人) 1,380,112	(人) 1,409,950	(人) 1,805,305	(人) 271,782	(人) 15,482,002
749,501 0	946,502 0	357,091 0	377,136 0	534,433 0	271,782 271,782	5,402,902 236,791
247,955	346,974	127,073	130,273	231,987	—	643,677
204,460	247,701	81,862	84,717	149,344	—	725,008
180,839	217,331	68,714	65,489	108,888	—	725,598
182,420	222,211	67,787	62,950	95,324	—	736,983
178,808	228,214	70,388	65,843	72,772	—	751,721
166,141	227,849	74,140	66,801	67,552	—	751,821
154,503	223,430	76,532	69,780	66,261	—	730,831
135,033	207,049	74,286	71,245	62,133	—	670,006
114,785	184,289	68,106	68,558	57,002	—	618,426
92,133	149,903	58,841	60,332	52,853	—	544,816
75,000	119,296	48,012	49,439	47,500	—	499,003
56,662	92,091	37,372	40,688	40,253	—	404,455
44,669	73,637	30,237	33,807	34,106	—	352,495
34,681	57,056	24,594	27,506	28,728	—	287,620
27,249	45,254	19,927	24,037	26,140	—	246,696
21,768	36,090	16,111	19,471	21,762	—	211,035
17,496	28,762	13,176	15,411	17,644	—	173,008
13,854	23,132	10,930	12,065	14,273	—	142,217
11,749	18,836	8,822	10,115	11,757	—	121,566
8,916	14,838	6,965	8,341	9,554	—	96,003
13,905	23,183	10,860	12,459	15,714	—	163,857
8,863	15,816	7,127	8,386	10,731	—	108,008
6,471	11,353	5,094	5,861	6,951	—	80,748
4,682	8,420	3,700	4,127	5,022	—	58,922
3,250	5,981	2,750	3,096	3,621	—	42,665
2,957	4,938	1,982	2,356	2,724	—	38,522
1,870	3,254	1,409	1,818	2,023	—	24,541
1,587	2,552	1,118	1,453	1,448	—	19,922
1,087	1,958	805	1,074	1,153	—	14,615
903	1,472	688	825	949	—	11,790
1,017	1,572	597	738	846	—	13,143
594	1,088	440	620	633	—	8,546
596	915	323	495	705	—	7,887
370	654	256	339	466	—	5,181
383	598	216	310	402	—	4,794
588	713	244	280	339	—	6,615
307	551	202	270	274	—	3,991
1,332	1,844	494	439	433	—	14,136
1,642	1,923	841	1,000	605	—	18,232
456,380	507,831	540,488	559,510	466,313	—	—
456,380	507,831	540,488	559,510	466,313	—	—
13	17	6	6	8	1	—

の1年間に支払われたものとしている。

第16表(続) 標準賞与額階級別・事業所の規模別

－男 性－

標準賞与額階級	被保険者数	1～4人	5～9	10～19	20～29	30～49
総 数	(人) 13,456,473	(人) 1,382,647	(人) 1,472,509	(人) 1,746,707	(人) 1,053,820	(人) 1,318,561
0 円 任意継続分(再掲)	5,190,605 218,059	1,122,216 0	838,745 0	754,530 0	372,076 0	403,320 0
1,000 ～ 99,000	795,583	17,156	52,351	89,276	63,214	91,564
100,000 ～ 199,000	778,788	32,840	78,758	116,436	75,350	94,621
200,000 ～ 299,000	716,223	32,734	75,413	108,812	70,758	87,252
300,000 ～ 399,000	692,125	29,020	67,461	100,942	66,997	85,287
400,000 ～ 499,000	675,335	25,343	62,025	95,624	63,366	82,969
500,000 ～ 599,000	638,276	22,693	54,789	85,212	57,338	75,575
600,000 ～ 699,000	594,510	19,446	46,671	73,553	50,188	66,782
700,000 ～ 799,000	524,253	14,094	36,102	58,167	41,391	56,512
800,000 ～ 899,000	464,736	11,896	29,461	48,479	34,627	48,979
900,000 ～ 999,000	390,863	8,564	22,719	37,452	27,449	39,403
1,000,000 ～ 1,099,000	341,559	9,861	21,560	33,490	23,824	33,793
1,100,000 ～ 1,199,000	266,508	5,167	13,731	23,898	17,690	25,495
1,200,000 ～ 1,299,000	227,206	5,088	12,174	20,240	15,211	21,307
1,300,000 ～ 1,399,000	182,442	3,548	9,126	15,697	11,701	16,756
1,400,000 ～ 1,499,000	153,798	2,966	7,604	13,152	9,746	14,319
1,500,000 ～ 1,599,000	129,551	3,126	6,867	11,821	8,246	11,646
1,600,000 ～ 1,699,000	104,744	2,202	5,186	9,031	6,634	9,376
1,700,000 ～ 1,799,000	84,702	1,574	3,958	6,888	5,194	7,647
1,800,000 ～ 1,899,000	71,978	1,503	3,584	5,880	4,543	6,503
1,900,000 ～ 1,999,000	56,777	1,025	2,545	4,497	3,544	5,038
2,000,000 ～ 2,199,000	96,198	2,788	5,653	8,479	6,460	8,790
2,200,000 ～ 2,399,000	62,513	1,172	2,770	5,001	3,777	5,589
2,400,000 ～ 2,599,000	46,869	1,133	2,556	3,934	2,935	4,124
2,600,000 ～ 2,799,000	33,763	618	1,623	2,625	2,077	2,978
2,800,000 ～ 2,999,000	24,387	471	1,120	1,878	1,479	2,213
3,000,000 ～ 3,199,000	22,607	879	1,577	2,392	1,651	2,202
3,200,000 ～ 3,399,000	14,073	338	740	1,227	842	1,190
3,400,000 ～ 3,599,000	11,484	341	701	984	738	1,037
3,600,000 ～ 3,799,000	8,429	268	466	715	535	747
3,800,000 ～ 3,999,000	6,645	169	360	598	420	554
4,000,000 ～ 4,199,000	7,535	342	590	818	592	713
4,200,000 ～ 4,399,000	4,675	107	266	425	292	377
4,400,000 ～ 4,599,000	4,564	158	316	464	311	428
4,600,000 ～ 4,799,000	2,975	94	173	272	188	252
4,800,000 ～ 4,999,000	2,801	100	199	270	174	249
5,000,000 ～ 5,199,000	4,005	255	361	541	330	474
5,200,000 ～ 5,399,000	2,310	60	135	220	140	219
5,400,000 ～ 5,599,000	8,727	627	940	1,196	751	961
5,600,000 ～	11,351	665	1,133	1,591	1,041	1,320
平均標準賞与額(円)	445,928	120,544	266,468	359,422	422,357	464,885
平均標準賞与額(円) (任意継続分を除く)	453,273	120,544	266,468	359,422	422,357	464,885
構成比(%)	100	10	11	13	8	10

※ 標準賞与額は、平成28年10月1日現在の被保険者について、平成27年10月1日から平成28年9月30日まで

・性別、被保険者数、平均標準賞与額、被扶養者数

協会（一般）

50～99	100～299	300～499	500～999	1000以上	任意継続被保険者（別掲）	被扶養者数
(人) 1, 674, 611	(人) 2, 139, 935	(人) 737, 800	(人) 747, 939	(人) 963, 885	(人) 218, 059	(人) 13, 629, 054
436, 814 0	485, 558 0	165, 773 0	163, 660 0	229, 854 0	218, 059 218, 059	4, 775, 249 222, 125
121, 638	157, 204	54, 427	53, 706	95, 047	—	470, 372
109, 468	123, 808	37, 761	37, 112	72, 634	—	590, 837
102, 695	113, 658	33, 069	33, 280	58, 552	—	611, 064
105, 897	117, 716	33, 995	33, 122	51, 688	—	626, 765
107, 024	125, 032	37, 310	36, 678	39, 964	—	648, 560
101, 527	125, 971	39, 208	37, 140	38, 823	—	655, 151
95, 385	124, 675	39, 771	37, 897	40, 142	—	640, 210
83, 313	117, 162	39, 732	39, 629	38, 151	—	589, 807
72, 242	107, 485	37, 641	38, 604	35, 322	—	547, 402
59, 892	91, 753	34, 058	34, 959	34, 614	—	486, 413
50, 417	77, 051	29, 604	29, 634	32, 325	—	451, 886
39, 657	62, 413	24, 072	26, 222	28, 163	—	368, 730
32, 509	52, 408	20, 261	22, 740	25, 268	—	326, 503
26, 187	42, 429	17, 156	18, 679	21, 163	—	268, 825
21, 326	34, 851	14, 406	16, 378	19, 050	—	232, 418
17, 624	28, 540	12, 295	13, 818	15, 568	—	199, 931
14, 465	23, 495	10, 253	11, 090	13, 012	—	164, 379
11, 623	19, 429	8, 614	9, 110	10, 665	—	135, 896
10, 033	16, 001	7, 297	7, 541	9, 093	—	116, 247
7, 670	12, 865	5, 842	6, 466	7, 285	—	92, 147
12, 255	20, 483	9, 295	10, 072	11, 923	—	157, 766
7, 922	14, 048	6, 261	7, 153	8, 820	—	104, 850
5, 764	10, 234	4, 681	5, 219	6, 289	—	78, 888
4, 222	7, 749	3, 402	3, 766	4, 703	—	57, 861
2, 951	5, 521	2, 520	2, 866	3, 368	—	41, 897
2, 711	4, 584	1, 854	2, 203	2, 554	—	37, 893
1, 747	3, 017	1, 325	1, 718	1, 929	—	24, 190
1, 466	2, 398	1, 060	1, 378	1, 381	—	19, 622
1, 006	1, 834	745	1, 020	1, 093	—	14, 406
849	1, 373	652	779	891	—	11, 606
932	1, 460	570	712	806	—	12, 913
550	1, 030	423	590	615	—	8, 460
562	866	317	460	682	—	7, 783
349	621	249	329	448	—	5, 116
361	557	207	296	388	—	4, 729
546	665	232	270	331	—	6, 509
283	519	195	268	271	—	3, 941
1, 215	1, 715	473	423	426	—	13, 901
1, 514	1, 757	794	952	584	—	17, 931
521, 428	602, 672	661, 657	695, 300	606, 526	—	—
521, 428	602, 672	661, 657	695, 300	606, 526	—	—
12	16	5	6	7	2	—

の1年間に支払われたものとしている。

第16表(続) 標準賞与額階級別・事業所の規模別

－女 性－

標準賞与額階級	被保険者数	1～4人	5～9	10～19	20～29	30～49
総 数	(人) 8,663,481	(人) 672,816	(人) 762,635	(人) 909,677	(人) 606,794	(人) 756,383
0 円 任意継続分(再掲)	3,222,135 53,723	474,848 0	398,574 0	377,555 0	197,778 0	236,653 0
1,000 ～ 99,000	872,077	16,395	40,678	71,764	58,344	82,656
100,000 ～ 199,000	660,249	25,606	49,506	73,829	54,356	69,651
200,000 ～ 299,000	533,525	24,704	44,635	62,833	44,457	56,889
300,000 ～ 399,000	509,897	24,602	41,626	58,969	41,681	54,745
400,000 ～ 499,000	467,251	21,800	38,702	51,777	36,757	48,198
500,000 ～ 599,000	421,697	18,745	32,499	42,189	29,927	38,523
600,000 ～ 699,000	388,602	15,595	27,430	34,486	25,628	32,827
700,000 ～ 799,000	344,841	11,426	20,767	28,388	23,300	29,201
800,000 ～ 899,000	298,389	9,038	16,032	24,541	21,630	25,702
900,000 ～ 999,000	233,792	6,501	11,492	19,090	17,688	20,235
1,000,000 ～ 1,099,000	181,895	5,816	9,988	15,991	14,330	15,554
1,100,000 ～ 1,199,000	128,611	3,300	6,349	10,868	10,128	11,427
1,200,000 ～ 1,299,000	95,758	3,087	5,218	8,475	7,427	8,281
1,300,000 ～ 1,399,000	70,235	1,968	3,746	6,093	5,404	6,073
1,400,000 ～ 1,499,000	54,396	1,559	2,839	4,702	4,041	4,659
1,500,000 ～ 1,599,000	41,357	1,499	2,521	3,701	2,959	3,320
1,600,000 ～ 1,699,000	30,390	946	1,685	2,762	2,258	2,565
1,700,000 ～ 1,799,000	22,473	728	1,299	2,011	1,700	1,922
1,800,000 ～ 1,899,000	17,466	691	1,080	1,684	1,325	1,372
1,900,000 ～ 1,999,000	12,724	411	708	1,176	928	1,015
2,000,000 ～ 2,199,000	19,639	991	1,517	1,995	1,536	1,507
2,200,000 ～ 2,399,000	10,623	394	766	1,047	827	870
2,400,000 ～ 2,599,000	6,703	416	646	851	613	634
2,600,000 ～ 2,799,000	3,940	237	360	504	361	369
2,800,000 ～ 2,999,000	2,747	171	241	344	262	257
3,000,000 ～ 3,199,000	2,673	314	373	442	260	233
3,200,000 ～ 3,399,000	1,373	111	167	207	116	134
3,400,000 ～ 3,599,000	1,218	134	168	181	126	134
3,600,000 ～ 3,799,000	878	94	116	132	65	92
3,800,000 ～ 3,999,000	625	43	89	87	62	51
4,000,000 ～ 4,199,000	848	103	117	150	85	103
4,200,000 ～ 4,399,000	426	40	58	64	43	54
4,400,000 ～ 4,599,000	419	57	62	72	31	50
4,600,000 ～ 4,799,000	245	28	36	41	20	31
4,800,000 ～ 4,999,000	277	25	52	46	25	29
5,000,000 ～ 5,199,000	475	66	78	93	50	68
5,200,000 ～ 5,399,000	195	9	32	45	17	24
5,400,000 ～ 5,599,000	1,077	153	183	227	107	117
5,600,000 ～	1,340	165	200	265	142	158
平均標準賞与額(円)	329,220	158,672	244,690	297,429	353,954	341,793
平均標準賞与額(円) (任意継続分を除く)	331,275	158,672	244,690	297,429	353,954	341,793
構成比(%)	100	8	9	11	7	9

※ 標準賞与額は、平成28年10月1日現在の被保険者について、平成27年10月1日から平成28年9月30日まで



・性別、被保険者数、平均標準賞与額、被扶養者数

協会（一般）

50～99	100～299	300～499	500～999	1000以上	任意継続被保険者（別掲）	被扶養者数
(人) 1,096,415	(人) 1,659,295	(人) 642,312	(人) 662,011	(人) 841,420	(人) 53,723	(人) 1,852,948
312,687 0	460,944 0	191,318 0	213,476 0	304,579 0	53,723 53,723	627,653 14,666
126,317	189,770	72,646	76,567	136,940	—	173,305
94,992	123,893	44,101	47,605	76,710	—	134,171
78,144	103,673	35,645	32,209	50,336	—	114,534
76,523	104,495	33,792	29,828	43,636	—	110,218
71,784	103,182	33,078	29,165	32,808	—	103,161
64,614	101,878	34,932	29,661	28,729	—	96,670
59,118	98,755	36,761	31,883	26,119	—	90,621
51,720	89,887	34,554	31,616	23,982	—	80,199
42,543	76,804	30,465	29,954	21,680	—	71,024
32,241	58,150	24,783	25,373	18,239	—	58,403
24,583	42,245	18,408	19,805	15,175	—	47,117
17,005	29,678	13,300	14,466	12,090	—	35,725
12,160	21,229	9,976	11,067	8,838	—	25,992
8,494	14,627	7,438	8,827	7,565	—	18,795
5,923	10,403	5,521	7,659	7,090	—	14,278
4,144	7,550	3,816	5,653	6,194	—	11,104
3,031	5,267	2,923	4,321	4,632	—	8,629
2,231	3,703	2,316	2,955	3,608	—	6,321
1,716	2,835	1,525	2,574	2,664	—	5,319
1,246	1,973	1,123	1,875	2,269	—	3,856
1,650	2,700	1,565	2,387	3,791	—	6,091
941	1,768	866	1,233	1,911	—	3,158
707	1,119	413	642	662	—	1,860
460	671	298	361	319	—	1,061
299	460	230	230	253	—	768
246	354	128	153	170	—	629
123	237	84	100	94	—	351
121	154	58	75	67	—	300
81	124	60	54	60	—	209
54	99	36	46	58	—	184
85	112	27	26	40	—	230
44	58	17	30	18	—	86
34	49	6	35	23	—	104
21	33	7	10	18	—	65
22	41	9	14	14	—	65
42	48	12	10	8	—	106
24	32	7	2	3	—	50
117	129	21	16	7	—	235
128	166	47	48	21	—	301
357,030	385,519	401,306	406,095	305,692	—	—
357,030	385,519	401,306	406,095	305,692	—	—
13	19	7	8	10	1	—

の1年間に支払われたものとしている。

第17表 被保険者－被扶養者別・年齢階級別、加入者数

協会（一般）

年齢階級	加入者数	被 保 険 者 数			被 扶 養 者 数		
		総数	男性	女性	総数	男性	女性
総 数	(人) 6,842,854	(人) 4,725,968	(人) 2,617,657	(人) 2,108,311	(人) 2,116,886	(人) 708,283	(人) 1,408,603
0～4歳	277,063	0	0	0	277,063	142,262	134,801
5～9	289,056	0	0	0	289,056	147,567	141,489
10～14	280,781	0	0	0	280,781	143,261	137,520
15～19	420,957	142,696	78,118	64,578	278,261	139,728	138,533
20～24	802,761	656,027	312,436	343,591	146,734	68,137	78,597
25～29	691,715	616,336	324,139	292,197	75,379	17,366	58,013
30～34	613,930	524,242	295,145	229,097	89,688	10,408	79,280
35～39	573,012	486,127	269,944	216,183	86,885	6,071	80,814
40～44	609,055	522,600	272,592	250,008	86,455	3,881	82,574
45～49	542,151	468,278	234,245	234,033	73,873	2,556	71,317
50～54	429,961	358,963	184,149	174,814	70,998	2,427	68,571
55～59	405,144	298,360	169,503	128,857	106,784	3,404	103,380
60～64	508,175	381,491	268,453	113,038	126,684	7,761	118,923
65～69	306,530	215,732	166,956	48,776	90,798	7,694	83,104
70～74	87,695	53,006	40,341	12,665	34,689	5,214	29,475
75歳以上	4,868	2,110	1,636	474	2,758	546	2,212
(再掲)							
未就学児	365,308	0	0	0	365,308	187,184	178,124
前期高齢者	399,093	270,848	208,933	61,915	128,245	13,454	114,791
70歳以上	92,563	55,116	41,977	13,139	37,447	5,760	31,687
70歳以上 現役並み所得者	13,210	11,600	9,332	2,268	1,610	18	1,592
介護(1号)	399,093	270,848	208,933	61,915	128,245	13,454	114,791
介護(2号)	2,494,243	2,029,467	1,128,741	900,726	464,776	20,029	444,747
介護(計)	2,893,336	2,300,315	1,337,674	962,641	593,021	33,483	559,538

第18表 被保険者－被扶養者別・年齢階級別、脱退者数

協会（一般）

年齢階級	脱退者数	被 保 険 者 数			被 扶 養 者 数		
		総数	男性	女性	総数	男性	女性
総 数	(人) 5,505,624	(人) 3,995,250	(人) 2,201,505	(人) 1,793,745	(人) 1,510,374	(人) 471,091	(人) 1,039,283
0～4歳	109,884	0	0	0	109,884	56,632	53,252
5～9	183,914	0	0	0	183,914	94,036	89,878
10～14	195,271	0	0	0	195,271	99,638	95,633
15～19	237,552	32,131	17,627	14,504	205,421	103,981	101,440
20～24	468,707	347,045	157,899	189,146	121,662	59,562	62,100
25～29	591,093	539,489	254,676	284,813	51,604	16,831	34,773
30～34	528,215	469,803	246,769	223,034	58,412	10,159	48,253
35～39	472,427	412,801	225,609	187,192	59,626	6,470	53,156
40～44	479,476	418,496	224,158	194,338	60,980	3,642	57,338
45～49	422,437	370,078	188,043	182,035	52,359	1,905	50,454
50～54	342,316	293,300	146,974	146,326	49,016	1,441	47,575
55～59	336,996	258,528	139,253	119,275	78,468	1,925	76,543
60～64	518,913	391,858	255,779	136,079	127,055	4,484	122,571
65～69	443,213	332,213	247,718	84,495	111,000	6,161	104,839
70～74	114,610	74,528	58,025	16,503	40,082	3,501	36,581
75歳以上	60,600	54,980	38,975	16,005	5,620	723	4,897
(再掲)							
未就学児	162,678	0	0	0	162,678	83,667	79,011
前期高齢者	618,423	461,721	344,718	117,003	156,702	10,385	146,317
70歳以上	175,210	129,508	97,000	32,508	45,702	4,224	41,478
70歳以上 現役並み所得者	21,667	19,054	15,366	3,688	2,613	9	2,604
介護(1号)	618,423	461,721	344,718	117,003	156,702	10,385	146,317
介護(2号)	2,099,735	1,731,887	953,860	778,027	367,848	13,395	354,453
介護(計)	2,718,158	2,193,608	1,298,578	895,030	524,550	23,780	500,770

参考表 事業所の業態別

－事業所数－

業 態 別	事業所数	1～4人	5～9	10～19
総 数	(人) 1,928,342	(人) 1,194,255	(人) 341,548	(人) 197,508
1 農 林 水 産 業	26,480	15,838	6,053	2,966
2 鉱 業、採石業、砂利採取業	3,316	1,413	747	649
3 総合工事業	142,878	86,424	30,064	16,487
4 職別工事業	123,271	83,759	24,327	10,818
5 設備工事業	99,761	62,159	22,017	10,608
6 食料品・たばこ製造業	33,844	15,176	6,444	4,958
7 繊維製品製造業	17,803	9,915	3,267	2,374
8 木製品・家具等製造業	15,541	8,966	3,108	1,905
9 紙製品製造業	5,144	2,065	1,008	883
10 印刷・同関連業	19,725	11,215	3,585	2,397
11 化学工業・同類似業	20,982	9,012	4,105	3,436
12 金属属器具製造業	35,585	15,944	8,052	5,701
13 機械の他の製造業	65,283	28,126	13,243	10,449
14 そ の 他 の 製 造 業	24,427	12,917	4,699	3,300
15 電気・ガス・熱供給・水道業	11,896	7,637	2,101	1,190
16 情報通信業	56,580	39,066	8,379	4,926
17 道路貨物運送業	42,682	13,858	8,756	9,091
18 そ の 他 の 運 輸 業	22,371	9,157	3,823	3,317
19 卸売業	128,261	77,307	24,105	14,265
20 飲食料品以外の小売業	142,316	96,382	24,942	11,564
21 飲食料品小売業	47,127	32,943	7,874	3,454
22 無店舗小売業	12,858	10,136	1,373	734
23 金融業、保険業	20,108	14,979	3,140	1,058
24 不動産業	124,702	110,820	8,492	3,125
25 物品賃貸業	8,151	4,600	1,446	958
26 学術研究機関	3,226	2,156	401	269
27 専門・技術サービス業	149,722	111,816	21,810	9,824
28 飲食店業	60,570	42,408	9,893	4,644
29 宿泊業	13,168	6,491	2,386	1,967
30 対個人サービス業	46,184	30,725	7,915	4,155
31 娯楽業	18,375	9,688	3,078	2,354
32 教育、学習支援業	26,263	15,564	4,137	3,034
33 医療業・保健衛生業	91,256	52,928	18,889	8,118
34 社会保険・社会福祉・介護事業	82,825	28,695	15,043	14,620
35 複合サービス業	10,086	7,390	1,182	579
36 職業紹介・労働者派遣業	13,424	6,337	1,934	1,562
37 その他の対事業所サービス業	33,029	18,376	5,665	3,676
38 修理業	40,761	24,352	10,866	3,908
39 廃棄物処理業	17,720	8,882	3,584	2,699
40 政治・経済・文化団体	31,791	23,976	4,093	2,140
41 そ の 他 の サ ー ビ ス 業	26,283	18,647	3,607	1,923
42 公務	12,567	6,010	1,915	1,423

資料出所：厚生年金 加入状況適用状況調（平成28年）（厚生労働省年金局）

・規模別事業所数及び被保険者数

協会（一般）

20～29	30～49	50～99	100～299	300～499	500～999	1000人以上
(人) 69,672	(人) 54,985	(人) 40,206	(人) 23,566	(人) 3,634	(人) 2,086	(人) 882
756	469	285	94	11	5	3
238	166	72	26	5	0	0
4,800	3,086	1,496	453	39	22	7
2,461	1,272	493	125	8	8	0
2,509	1,541	666	212	33	12	4
2,142	1,941	1,718	1,130	188	115	32
776	702	517	226	15	10	1
661	483	262	140	14	0	2
390	367	279	129	13	6	4
912	784	515	276	22	14	5
1,511	1,286	968	544	75	38	7
2,204	1,824	1,213	559	61	24	3
4,353	3,905	3,051	1,784	215	110	47
1,302	1,039	729	367	52	18	4
364	270	200	109	11	5	9
1,615	1,304	832	386	50	16	6
4,003	3,416	2,241	1,072	134	71	40
1,502	1,699	1,504	1,076	141	94	58
4,845	3,805	2,513	1,182	149	68	22
3,609	2,544	1,795	1,085	187	121	87
1,002	742	574	380	73	49	36
238	186	101	72	7	8	3
294	225	173	187	28	18	6
897	692	419	199	27	21	10
413	297	251	145	23	12	6
413	97	93	64	7	18	5
2,706	1,850	1,141	469	66	33	7
1,403	981	754	336	66	50	35
758	695	490	302	43	24	12
1,345	994	643	326	52	21	8
1,037	1,001	758	352	51	43	13
1,624	1,006	492	276	48	60	22
2,544	2,211	2,319	3,101	702	336	108
8,133	6,594	6,199	3,059	299	148	35
194	194	185	188	76	63	35
815	942	868	717	129	74	46
1,477	1,375	1,199	878	194	132	57
845	455	224	95	9	6	1
1,007	873	486	170	12	3	4
640	459	305	143	24	11	0
653	583	472	301	47	26	24
578	630	711	831	228	173	68

参考表（続） 事業所の業態別

－被保険者数－

業 態 別	被保険者数	1～4人	5～9	10～19
総 数	(人) 21,848,889	(人) 2,052,741	(人) 2,235,163	(人) 2,657,295
1 農 林 水 産 業	197,514	31,448	39,567	38,813
2 鉱 業、採石業、砂利採取業	39,034	2,531	5,055	8,655
3 総 合 工 事 業	1,011,155	151,345	197,515	219,381
4 職 別 工 事 業	603,849	138,814	157,863	142,321
5 設 備 工 事 業	617,849	114,187	143,567	139,901
6 食 料 品 ・ た ば こ 製 造 業	785,281	29,033	42,868	67,688
7 織 維 製 品 製 造 業	200,133	17,323	22,051	31,657
8 木 製 品 ・ 家 具 等 製 造 業	145,410	16,552	20,461	25,736
9 紙 製 品 製 造 業	99,688	4,149	6,778	12,077
10 印 刷 ・ 同 関 連 業	230,696	20,846	23,909	32,554
11 化 学 工 業 ・ 同 類 似 業	394,365	17,610	27,597	47,010
12 金 属 工 具 製 造 業	500,879	33,126	53,798	77,226
13 機 械 器 具 製 造 業	1,274,133	56,092	88,526	142,595
14 そ の 他 の 製 造 業	318,742	24,361	31,206	44,457
15 電 気 ・ ガ ス ・ 熱 供 給 ・ 水 道 業	113,669	12,428	13,620	15,871
16 情 報 通 信 業	428,560	61,448	54,945	66,021
17 道 路 貨 物 運 送 業	956,057	25,188	59,743	125,509
18 そ の 他 の 運 輸 業	703,221	16,192	25,556	45,769
19 卸 売 業	1,246,555	139,039	158,210	191,815
20 飲 食 料 品 以 外 の 小 売 業	1,327,370	178,452	160,783	153,562
21 飲 食 料 品 小 売 業	442,346	56,354	50,889	45,613
22 無 店 舗 小 売 業	76,673	13,911	8,813	9,872
23 金 融 業、保 險 業	155,540	26,899	19,814	13,779
24 不 動 産 業	405,641	158,509	53,721	41,230
25 物 品 賃 貸 業	119,396	7,588	9,537	12,927
26 学 術 研 究 機 関 業	56,519	2,655	2,615	3,693
27 専 門 ・ 技 術 サ ー ビ ス 業	798,545	186,041	140,674	129,926
28 飲 食 店 業	528,241	71,854	63,959	61,801
29 宿 泊 業	237,637	11,530	15,752	26,640
30 対 個 人 サ ー ビ ス 業	376,054	53,707	51,470	55,683
31 娯 楽 業	317,162	16,345	20,426	32,072
32 教 育、学 習 支 援 業	341,802	27,106	27,242	41,982
33 医 療 業・保 健 衛 生 業	1,799,333	66,910	122,536	107,363
34 社 会 保 険・社 会 福 祉・介 護 事 業	2,004,471	62,516	99,605	205,985
35 複 合 サ ー ビ ス 業	236,075	11,632	7,532	7,721
36 職 業 紹 介・労 働 者 派 遣 業	491,380	9,983	12,783	21,416
37 そ の 他 の 対 事 業 所 サ ー ビ ス 業	711,118	32,733	37,391	50,062
38 修 理 業	248,647	52,505	70,042	50,398
39 廃 棄 物 処 理 業	202,941	14,163	24,041	36,729
40 政 治・経 済・文 化 団 体	186,778	39,873	26,386	28,815
41 そ の 他 の サ ー ビ ス 業	326,221	30,036	23,533	25,730
42 公 務	592,209	9,727	12,784	19,240

資料出所：厚生年金 加入状況適用状況調（平成28年）（厚生労働省年金局）

・規模別事業所数及び被保険者数

20～29	30～49	50～99	100～299	300～499	500～999	1000人以上
(人) 1, 662, 517	(人) 2, 075, 673	(人) 2, 771, 451	(人) 3, 799, 629	(人) 1, 381, 045	(人) 1, 411, 513	(人) 1, 801, 862
17, 924	17, 644	19, 288	14, 386	4, 226	3, 288	10, 930
5, 698	6, 321	4, 856	3, 925	1, 993	0	0
113, 687	115, 183	100, 832	69, 288	14, 817	15, 732	13, 375
58, 102	46, 746	32, 357	19, 017	2, 989	5, 640	0
59, 283	57, 622	44, 913	31, 838	12, 648	8, 769	5, 121
51, 378	73, 762	120, 021	181, 917	72, 813	75, 287	70, 514
18, 462	26, 614	35, 569	35, 063	5, 533	6, 838	1, 023
15, 793	18, 122	18, 156	21, 979	5, 543	0	3, 068
9, 350	13, 982	19, 341	18, 607	5, 119	4, 707	5, 578
21, 805	29, 742	35, 230	42, 503	8, 607	8, 965	6, 535
36, 063	48, 761	66, 739	87, 278	28, 766	24, 737	9, 804
52, 609	69, 161	82, 740	89, 625	23, 068	15, 683	3, 843
104, 159	148, 029	210, 879	285, 244	81, 439	74, 405	82, 765
30, 872	39, 199	50, 673	58, 831	19, 983	12, 955	6, 205
8, 730	10, 354	13, 909	17, 135	4, 358	3, 517	13, 747
38, 408	48, 977	56, 592	61, 699	18, 725	10, 033	11, 712
95, 608	128, 586	153, 425	166, 787	50, 939	49, 087	101, 185
36, 002	64, 372	104, 668	174, 545	53, 724	65, 171	117, 222
115, 772	143, 671	171, 506	183, 386	57, 025	46, 006	40, 125
85, 966	95, 989	123, 041	175, 610	70, 652	84, 197	199, 118
23, 845	28, 023	39, 255	63, 988	29, 021	33, 253	72, 105
5, 694	7, 000	7, 015	11, 083	2, 852	5, 573	4, 860
7, 064	8, 512	12, 145	31, 855	10, 788	12, 235	12, 449
21, 431	26, 237	28, 662	30, 774	10, 263	14, 045	20, 769
9, 821	11, 492	16, 720	23, 103	8, 402	8, 499	11, 307
2, 754	3, 678	6, 297	10, 454	2, 684	13, 510	8, 179
64, 522	69, 218	77, 819	72, 442	24, 556	21, 203	12, 144
33, 435	36, 831	51, 391	53, 718	24, 668	34, 190	96, 394
18, 217	26, 252	33, 589	47, 703	16, 042	15, 891	26, 021
32, 193	36, 911	43, 115	53, 695	20, 332	14, 293	14, 655
24, 967	38, 299	51, 357	55, 592	19, 112	28, 773	30, 219
38, 809	37, 390	33, 006	44, 470	18, 346	40, 715	32, 736
60, 932	84, 710	165, 868	534, 199	265, 843	225, 375	165, 597
194, 731	249, 526	431, 795	471, 462	111, 317	97, 529	80, 005
4, 633	7, 310	12, 829	34, 171	29, 325	41, 282	79, 640
19, 623	36, 091	60, 736	118, 926	48, 479	50, 594	112, 749
35, 409	52, 232	83, 268	145, 351	75, 098	90, 761	108, 813
20, 076	16, 781	14, 984	14, 772	3, 458	4, 541	1, 090
23, 986	33, 009	33, 342	25, 843	4, 497	1, 946	5, 385
15, 264	17, 297	20, 929	22, 928	8, 091	7, 195	0
15, 580	21, 837	32, 197	49, 191	17, 904	17, 900	92, 313
13, 860	24, 200	50, 397	145, 246	87, 000	117, 193	112, 562





## 2. 組合管掌健康保険 抽出率(1／100)



第1表 被保険者の年齢階級別・性別、被保険者数、被扶養者の性別、被扶養者数、扶養率、平均標準報酬月額、平均標準賞与額及び平均総報酬額

組合健保

被保険者の 年齢階級	被保険者数			被扶養者数			扶養率
	総数	男性	女性	総数	男性	女性	
	(人)	(人)	(人)	(人)	(人)	(人)	
総 数	162,570	108,391	54,179	130,635	42,877	87,758	0.804
15～19歳	1,085	695	390	4	2	2	0.004
20～24	11,006	6,036	4,970	486	143	343	0.044
25～29	18,793	11,104	7,689	3,970	1,253	2,717	0.211
30～34	19,859	12,408	7,451	11,949	4,251	7,698	0.602
35～39	20,150	13,118	7,032	19,973	7,398	12,575	0.991
40～44	22,942	15,335	7,607	26,874	9,715	17,159	1.171
45～49	22,353	15,239	7,114	26,795	9,550	17,245	1.199
50～54	17,629	12,425	5,204	18,890	6,395	12,495	1.072
55～59	13,714	10,020	3,694	11,265	2,961	8,304	0.821
60～64	9,373	7,313	2,060	6,450	926	5,524	0.688
65～69	4,206	3,451	755	2,934	236	2,698	0.698
70～74	1,459	1,247	212	1,045	47	998	0.716
75歳以上	1	0	1	0	0	0	0.000
(再掲)							
前期高齢者	5,666	4,698	968	3,979	283	3,696	0.702
70歳以上	1,460	1,247	213	1,045	47	998	0.716
70歳以上 現役並み所得 者	537	475	62	407	20	387	0.758
介護(1号)	5,666	4,698	968	3,979	283	3,696	0.702
介護(2号)	86,011	60,332	25,679	90,274	29,547	60,727	1.050
介護(計)	91,677	65,030	26,647	94,253	29,830	64,423	1.028

被保険者の 年齢階級	平均標準報酬月額			平均標準賞与額			平均総報酬額		
	総数	男性	女性	総数	男性	女性	総数	男性	女性
	(円)	(円)	(円)	(円)	(円)	(円)	(円)	(円)	(円)
総 数	371,272	423,263	267,260	1,046,988	1,299,504	554,817	5,471,672	6,329,661	3,755,170
15～19歳	190,101	196,342	178,979	187,734	221,148	128,187	2,468,950	2,577,258	2,275,941
20～24	232,925	244,444	218,936	382,772	453,128	297,204	3,177,250	3,386,002	2,923,723
25～29	282,193	302,845	252,368	675,838	790,650	509,394	4,059,811	4,423,290	3,534,896
30～34	327,472	363,935	266,752	869,061	1,050,784	566,073	4,795,535	5,414,614	3,764,595
35～39	365,250	412,487	277,130	1,007,378	1,232,097	587,598	5,386,822	6,178,182	3,910,564
40～44	401,517	459,717	284,189	1,188,290	1,454,317	650,786	6,002,158	6,966,705	4,057,721
45～49	437,027	504,591	292,295	1,402,736	1,741,042	676,676	6,640,935	7,789,576	4,180,417
50～54	463,546	537,805	286,246	1,504,972	1,864,439	644,989	7,060,015	8,309,879	4,075,855
55～59	464,998	535,125	274,776	1,464,751	1,787,960	590,594	7,029,236	8,189,152	3,882,955
60～64	333,574	364,726	222,983	619,421	720,969	283,658	4,546,100	4,998,901	2,938,656
65～69	311,927	327,678	239,931	383,131	420,287	277,973	3,946,021	4,132,463	3,093,820
70～74	310,679	316,738	275,038	307,992	291,606	349,015	3,829,469	3,881,063	3,525,995
75歳以上	500,000	—	500,000	—	—	—	6,000,000	—	6,000,000
(再掲)									
前期高齢者	311,606	324,774	247,888	369,837	398,141	291,490	3,916,371	4,065,733	3,191,472
70歳以上	310,808	316,738	276,094	307,351	291,606	346,486	3,830,956	3,881,063	3,537,610
70歳以上 現役並み所得 者	447,803	446,989	454,032	600,941	539,331	798,604	5,599,683	5,538,731	6,066,661
介護(1号)	311,639	324,774	247,888	369,701	398,141	291,086	3,916,371	4,065,733	3,191,472
介護(2号)	426,176	488,143	280,588	1,299,635	1,591,513	620,526	6,390,077	7,415,671	3,980,474
介護(計)	419,098	476,340	279,400	1,270,679	1,552,559	611,427	6,237,192	7,173,660	3,951,812

※1 平均標準賞与額は、平成28年10月1日現在の被保険者について、平成27年10月1日から平成28年9月30日の1年間に支払われた標準賞与額の平均を任意継続被保険者及び特例退職被保険者を除いて算出している。

※2 総報酬額は、標準報酬月額の12ヶ月分に標準賞与額(平成27年10月1日から平成28年9月30日の1年間支払われたもの)を加えたものとしている。

※3 年齢階級については、平成28年10月1日現在の年齢階級である。

第2表 標準報酬月額別・被保険者の年齢階級別

—総 数—

標準報酬月額	被保険者数	15～19歳	20～24	25～29	30～34	35～39	40～44	45～49	50～54
総 数	(人) 162,570	(人) 1,085	(人) 11,006	(人) 18,793	(人) 19,859	(人) 20,150	(人) 22,942	(人) 22,353	(人) 17,629
円									
58,000	31	0	1	2	5	1	0	1	3
68,000	12	0	0	2	0	0	1	1	4
78,000	30	1	2	2	1	4	1	1	8
88,000	142	1	7	11	11	11	16	21	17
98,000	348	5	15	31	32	28	34	53	38
104,000	348	4	31	21	23	31	40	35	42
110,000	541	6	46	40	42	61	63	59	64
118,000	804	14	69	58	77	77	97	99	80
126,000	1,069	20	81	89	96	95	133	143	118
134,000	1,375	18	127	149	125	140	145	177	145
142,000	1,654	22	158	176	149	128	196	205	178
150,000	2,311	50	210	231	205	210	245	268	244
160,000	2,795	120	267	312	296	257	299	318	264
170,000	3,123	165	360	359	329	266	313	343	265
180,000	3,355	143	489	421	350	316	326	298	283
190,000	3,597	107	643	456	398	345	331	312	284
200,000	6,218	136	1,199	890	722	552	520	484	369
220,000	8,955	110	1,922	1,692	1,091	835	732	631	461
240,000	9,269	68	1,695	1,976	1,267	1,012	818	656	435
260,000	9,900	49	1,312	2,190	1,494	1,113	875	650	459
280,000	9,753	24	890	2,063	1,561	1,192	981	700	459
300,000	8,648	13	581	1,749	1,557	1,216	1,093	798	494
320,000	8,244	7	378	1,498	1,531	1,234	1,150	870	516
340,000	7,643	2	203	1,230	1,401	1,330	1,212	861	589
360,000	7,243	0	138	911	1,223	1,250	1,256	958	568
380,000	8,192	0	95	787	1,358	1,422	1,513	1,227	751
410,000	9,017	0	44	554	1,301	1,486	1,801	1,494	1,085
440,000	7,727	0	19	306	919	1,182	1,614	1,454	1,077
470,000	6,658	0	4	181	630	998	1,337	1,435	1,057
500,000	5,738	0	7	108	429	814	1,161	1,215	1,048
530,000	4,632	0	3	73	287	609	957	1,065	875
560,000	4,067	0	2	46	207	448	788	1,003	818
590,000	3,204	0	1	36	146	290	591	852	686
620,000	2,764	0	3	28	144	238	485	711	630
650,000	2,130	0	1	21	101	172	334	525	531
680,000	1,731	0	0	12	55	135	254	462	417
710,000	1,608	0	2	21	52	114	238	373	418
750,000	1,355	0	1	8	56	126	164	312	388
790,000	1,091	0	0	7	38	94	146	263	285
830,000	857	0	0	7	30	67	126	199	228
880,000	741	0	0	5	22	45	122	160	183
930,000	562	0	0	8	18	35	76	130	134
980,000	451	0	0	5	19	18	66	99	111
1,030,000	382	0	0	3	17	28	54	72	91
1,090,000	305	0	0	5	8	16	30	58	67
1,150,000	222	0	0	1	6	16	37	33	52
1,210,000	218	0	0	2	5	17	22	36	49
1,270,000	164	0	0	2	8	11	8	33	26
1,330,000	170	0	0	1	1	14	21	28	35
1,390,000	1,176	0	0	7	16	51	120	172	200
平均標準報酬 月額 (円)	371,272	190,101	232,925	282,193	327,472	365,250	401,517	437,027	463,546
平均標準報酬 月額 (円) (実報酬額ベース)	376,001	190,101	232,923	282,434	327,740	366,439	403,877	441,712	469,711

・性別、被保険者数及び平均標準報酬月額

組合健保										
55～59	60～64	65～69	70～74	75歳以上	前期高齢者 (再掲)	70歳以上 (再掲)	70歳以上 現役並み 所得者 (再掲)	介護(1号) (再掲)	介護(2号) (再掲)	介護(計) (再掲)
(人) 13,714	(人) 9,373	(人) 4,206	(人) 1,459	(人) 1	(人) 5,666	(人) 1,460	(人) 537	(人) 5,666	(人) 86,011	(人) 91,677
4	3	4	7	0	11	7	0	11	11	22
0	0	3	1	0	4	1	0	4	6	10
3	2	3	2	0	5	2	0	5	15	20
19	11	13	4	0	17	4	0	17	84	101
34	40	29	9	0	38	9	0	38	199	237
45	49	25	2	0	27	2	0	27	211	238
51	69	34	6	0	40	6	0	40	306	346
75	105	45	8	0	53	8	0	53	456	509
96	126	58	14	0	72	14	0	72	616	688
126	148	65	10	0	75	10	0	75	741	816
153	183	91	15	0	106	15	0	106	915	1,021
228	279	112	29	0	141	29	0	141	1,264	1,405
212	311	120	19	0	139	19	0	139	1,404	1,543
225	316	159	23	0	182	23	0	182	1,462	1,644
237	336	132	24	0	156	24	0	156	1,480	1,636
203	366	127	25	0	152	25	0	152	1,496	1,648
311	641	283	111	0	394	111	0	394	2,325	2,719
365	766	284	66	0	350	66	0	350	2,955	3,305
341	668	272	61	0	333	61	0	333	2,918	3,251
336	718	405	299	0	704	299	0	704	3,038	3,742
414	621	594	254	0	848	254	137	848	3,175	4,023
338	441	253	115	0	368	115	70	368	3,164	3,532
373	388	203	96	0	299	96	79	299	3,297	3,596
457	248	93	17	0	110	17	13	110	3,367	3,477
486	292	114	47	0	161	47	44	161	3,560	3,721
631	292	92	24	0	116	24	23	116	4,414	4,530
843	296	94	19	0	113	19	18	113	5,519	5,632
855	235	57	9	0	66	9	9	66	5,235	5,301
765	161	56	34	0	90	34	34	90	4,755	4,845
764	143	39	9	1	49	10	10	49	4,331	4,380
629	104	25	5	0	30	5	5	30	3,630	3,660
654	67	21	13	0	34	13	13	34	3,330	3,364
500	80	17	5	0	22	5	5	22	2,709	2,731
437	68	17	3	0	20	3	3	20	2,331	2,351
383	47	11	4	0	15	4	4	15	1,820	1,835
330	57	9	0	0	9	0	0	9	1,520	1,529
307	59	16	8	0	24	8	8	24	1,395	1,419
257	35	6	2	0	8	2	2	8	1,156	1,164
186	53	14	5	0	19	5	5	19	933	952
138	46	12	4	0	16	4	4	16	737	753
151	37	14	2	0	16	2	2	16	653	669
107	36	14	4	0	18	4	4	18	483	501
86	32	12	3	0	15	3	3	15	394	409
69	33	10	5	0	15	5	5	15	319	334
73	34	11	3	0	14	3	3	14	262	276
46	24	6	1	0	7	1	1	7	192	199
50	25	9	3	0	12	3	3	12	182	194
34	29	10	3	0	13	3	3	13	130	143
29	24	13	4	0	17	4	4	17	137	154
258	229	100	23	0	123	23	23	123	979	1,102
464,998	333,574	311,927	310,679	500,000	311,606	310,808	447,803	311,639	426,176	419,098
477,184	352,710	335,520	325,535	500,000	332,948	325,655	488,339	332,978	433,316	427,114

第2表(続) 標準報酬月額別・被保険者の年齢階級別

—男 性—

標準報酬月額	被保険者数	15～19歳	20～24	25～29	30～34	35～39	40～44	45～49	50～54
総 数	(人) 108,391	(人) 695	(人) 6,036	(人) 11,104	(人) 12,408	(人) 13,118	(人) 15,335	(人) 15,239	(人) 12,425
円									
58,000	18	0	0	0	2	1	0	0	2
68,000	4	0	0	1	0	0	0	1	0
78,000	8	0	0	1	0	1	0	0	2
88,000	31	1	3	2	0	3	4	2	5
98,000	98	4	6	10	10	9	3	5	2
104,000	72	1	15	4	5	5	1	1	6
110,000	128	0	25	14	12	10	3	8	8
118,000	189	6	32	18	16	12	13	12	9
126,000	239	6	31	26	15	17	13	18	13
134,000	315	9	45	44	23	29	20	19	12
142,000	382	7	49	51	43	23	26	13	13
150,000	559	21	81	57	33	39	23	28	21
160,000	695	70	85	68	71	49	37	33	31
170,000	930	116	113	104	80	52	48	45	33
180,000	1,084	88	184	123	96	56	58	40	42
190,000	1,207	70	253	134	111	69	54	51	47
200,000	2,374	88	544	315	198	102	106	101	79
220,000	3,901	73	1,026	743	322	239	181	149	120
240,000	4,487	54	991	1,046	536	339	239	192	130
260,000	5,533	43	862	1,307	744	469	293	243	159
280,000	6,168	20	628	1,319	923	662	492	298	238
300,000	5,706	10	425	1,265	1,027	758	599	415	274
320,000	5,794	6	262	1,108	1,101	856	737	516	328
340,000	5,559	2	143	911	1,076	994	832	564	384
360,000	5,544	0	100	687	973	948	944	701	399
380,000	6,515	0	72	615	1,114	1,166	1,177	935	566
410,000	7,469	0	31	425	1,083	1,233	1,518	1,212	898
440,000	6,648	0	15	240	797	1,041	1,381	1,241	915
470,000	5,862	0	3	143	537	902	1,205	1,241	927
500,000	5,159	0	4	99	383	734	1,046	1,067	944
530,000	4,224	0	0	56	253	561	878	973	799
560,000	3,717	0	2	35	187	415	727	925	737
590,000	2,975	0	1	32	124	271	559	784	643
620,000	2,573	0	2	19	120	215	451	670	596
650,000	1,986	0	0	15	93	156	310	486	500
680,000	1,621	0	0	10	45	126	232	430	398
710,000	1,496	0	2	14	46	97	221	350	399
750,000	1,268	0	1	6	47	106	156	287	376
790,000	999	0	0	5	34	78	123	248	268
830,000	788	0	0	6	24	57	115	181	215
880,000	692	0	0	4	20	37	115	148	175
930,000	517	0	0	4	15	27	67	125	127
980,000	415	0	0	4	17	15	61	89	104
1,030,000	344	0	0	1	15	25	49	62	80
1,090,000	281	0	0	4	7	14	23	56	60
1,150,000	208	0	0	1	6	13	33	31	51
1,210,000	194	0	0	2	3	14	21	31	43
1,270,000	149	0	0	0	8	11	8	29	24
1,330,000	164	0	0	1	1	14	20	27	33
1,390,000	1,102	0	0	5	12	48	113	156	190
平均標準報酬 月額(円)	423,263	196,342	244,444	302,845	363,935	412,487	459,717	504,591	537,805
平均標準報酬 月額(円) (実報酬額ベース)	430,007	196,342	244,444	303,190	364,167	414,280	463,044	511,125	546,097

・性別、被保険者数及び平均標準報酬月額

組合健保										
55～59	60～64	65～69	70～74	75歳以上	前期高齢者 (再掲)	70歳以上 (再掲)	70歳以上 現役並み 所得者 (再掲)	介護(1号) (再掲)	介護(2号) (再掲)	介護(計) (再掲)
(人) 10,020	(人) 7,313	(人) 3,451	(人) 1,247	(人) 0	(人) 4,698	(人) 1,247	(人) 475	(人) 4,698	(人) 60,332	(人) 65,030
4	2	1	6	0	7	6	0	7	8	15
0	0	1	1	0	2	1	0	2	1	3
0	0	2	2	0	4	2	0	4	2	6
3	0	6	2	0	8	2	0	8	14	22
10	9	21	9	0	30	9	0	30	29	59
3	15	14	2	0	16	2	0	16	26	42
3	20	19	6	0	25	6	0	25	42	67
6	32	26	7	0	33	7	0	33	72	105
9	42	37	12	0	49	12	0	49	95	144
16	50	42	6	0	48	6	0	48	117	165
19	74	58	6	0	64	6	0	64	145	209
32	126	75	23	0	98	23	0	98	230	328
28	137	73	13	0	86	13	0	86	266	352
41	176	108	14	0	122	14	0	122	343	465
48	239	94	16	0	110	16	0	110	427	537
51	255	98	14	0	112	14	0	112	458	570
80	487	200	74	0	274	74	0	274	853	1,127
123	635	240	50	0	290	50	0	290	1,208	1,498
130	559	219	52	0	271	52	0	271	1,250	1,521
166	626	344	277	0	621	277	0	621	1,487	2,108
233	552	558	245	0	803	245	130	803	1,813	2,616
200	401	225	107	0	332	107	63	332	1,889	2,221
260	348	186	86	0	272	86	72	272	2,189	2,461
344	214	82	13	0	95	13	10	95	2,338	2,433
390	258	106	38	0	144	38	36	144	2,692	2,836
504	262	84	20	0	104	20	19	104	3,444	3,548
699	269	85	16	0	101	16	15	101	4,596	4,697
746	213	52	7	0	59	7	7	59	4,496	4,555
688	136	51	29	0	80	29	29	80	4,197	4,277
709	131	34	8	0	42	8	8	42	3,897	3,939
581	99	20	4	0	24	4	4	24	3,330	3,354
607	55	17	10	0	27	10	10	27	3,051	3,078
471	74	13	3	0	16	3	3	16	2,531	2,547
420	62	15	3	0	18	3	3	18	2,199	2,217
375	39	8	4	0	12	4	4	12	1,710	1,722
318	55	7	0	0	7	0	0	7	1,433	1,440
292	55	15	5	0	20	5	5	20	1,317	1,337
249	32	6	2	0	8	2	2	8	1,100	1,108
179	49	11	4	0	15	4	4	15	867	882
134	42	10	4	0	14	4	4	14	687	701
142	35	14	2	0	16	2	2	16	615	631
100	34	14	4	0	18	4	4	18	453	471
84	27	11	3	0	14	3	3	14	365	379
66	33	10	3	0	13	3	3	13	290	303
70	33	11	3	0	14	3	3	14	242	256
42	24	6	1	0	7	1	1	7	181	188
48	23	7	2	0	9	2	2	9	166	175
31	28	7	3	0	10	3	3	10	120	130
29	23	12	4	0	16	4	4	16	132	148
237	223	96	22	0	118	22	22	118	919	1,037
535,125	364,726	327,678	316,738	—	324,774	316,738	446,989	324,774	488,143	476,340
550,131	389,161	355,746	333,747	—	349,907	333,747	491,775	349,907	497,801	487,116

第2表（続） 標準報酬月額別・被保険者の年齢階級別

－女性－

標準報酬月額	被保険者数	15～19歳	20～24	25～29	30～34	35～39	40～44	45～49	50～54
	(人)	(人)	(人)	(人)	(人)	(人)	(人)	(人)	(人)
総 数	54,179	390	4,970	7,689	7,451	7,032	7,607	7,114	5,204
円									
58,000	13	0	1	2	3	0	0	1	1
68,000	8	0	0	1	0	0	1	0	4
78,000	22	1	2	1	1	3	1	1	6
88,000	111	0	4	9	11	8	12	19	12
98,000	250	1	9	21	22	19	31	48	36
104,000	276	3	16	17	18	26	39	34	36
110,000	413	6	21	26	30	51	60	51	56
118,000	615	8	37	40	61	65	84	87	71
126,000	830	14	50	63	81	78	120	125	105
134,000	1,060	9	82	105	102	111	125	158	133
142,000	1,272	15	109	125	106	105	170	192	165
150,000	1,752	29	129	174	172	171	222	240	223
160,000	2,100	50	182	244	225	208	262	285	233
170,000	2,193	49	247	255	249	214	265	298	232
180,000	2,271	55	305	298	254	260	268	258	241
190,000	2,390	37	390	322	287	276	277	261	237
200,000	3,844	48	655	575	524	450	414	383	290
220,000	5,054	37	896	949	769	596	551	482	341
240,000	4,782	14	704	930	731	673	579	464	305
260,000	4,367	6	450	883	750	644	582	407	300
280,000	3,585	4	262	744	638	530	489	402	221
300,000	2,942	3	156	484	530	458	494	383	220
320,000	2,450	1	116	390	430	378	413	354	188
340,000	2,084	0	60	319	325	336	380	297	205
360,000	1,699	0	38	224	250	302	312	257	169
380,000	1,677	0	23	172	244	256	336	292	185
410,000	1,548	0	13	129	218	253	283	282	187
440,000	1,079	0	4	66	122	141	233	213	162
470,000	796	0	1	38	93	96	132	194	130
500,000	579	0	3	9	46	80	115	148	104
530,000	408	0	3	17	34	48	79	92	76
560,000	350	0	0	11	20	33	61	78	81
590,000	229	0	0	4	22	19	32	68	43
620,000	191	0	1	9	24	23	34	41	34
650,000	144	0	1	6	8	16	24	39	31
680,000	110	0	0	2	10	9	22	32	19
710,000	112	0	0	7	6	17	17	23	19
750,000	87	0	0	2	9	20	8	25	12
790,000	92	0	0	2	4	16	23	15	17
830,000	69	0	0	1	6	10	11	18	13
880,000	49	0	0	1	2	8	7	12	8
930,000	45	0	0	4	3	8	9	5	7
980,000	36	0	0	1	2	3	5	10	7
1,030,000	38	0	0	2	2	3	5	10	11
1,090,000	24	0	0	1	1	2	7	2	7
1,150,000	14	0	0	0	0	3	4	2	1
1,210,000	24	0	0	0	2	3	1	5	6
1,270,000	15	0	0	2	0	0	0	4	2
1,330,000	6	0	0	0	0	0	1	1	2
1,390,000	74	0	0	2	4	3	7	16	10
平均標準報酬 月額（円）	267,260	178,979	218,936	252,368	266,752	277,130	284,189	292,295	286,246
平均標準報酬 月額（円） （実報酬額ベース）	267,957	178,979	218,930	252,458	267,077	277,192	284,601	293,020	287,334



・性別、被保険者数及び平均標準報酬月額

組合健保										
55～59	60～64	65～69	70～74	75歳以上	前期高齢者 (再掲)	70歳以上 (再掲)	70歳以上 現役並み 所得者 (再掲)	介護(1号) (再掲)	介護(2号) (再掲)	介護(計) (再掲)
(人) 3,694	(人) 2,060	(人) 755	(人) 212	(人) 1	(人) 968	(人) 213	(人) 62	(人) 968	(人) 25,679	(人) 26,647
0	1	3	1	0	4	1	0	4	3	7
0	0	2	0	0	2	0	0	2	5	7
3	2	1	0	0	1	0	0	1	13	14
16	11	7	2	0	9	2	0	9	70	79
24	31	8	0	0	8	0	0	8	170	178
42	34	11	0	0	11	0	0	11	185	196
48	49	15	0	0	15	0	0	15	264	279
69	73	19	1	0	20	1	0	20	384	404
87	84	21	2	0	23	2	0	23	521	544
110	98	23	4	0	27	4	0	27	624	651
134	109	33	9	0	42	9	0	42	770	812
196	153	37	6	0	43	6	0	43	1,034	1,077
184	174	47	6	0	53	6	0	53	1,138	1,191
184	140	51	9	0	60	9	0	60	1,119	1,179
189	97	38	8	0	46	8	0	46	1,053	1,099
152	111	29	11	0	40	11	0	40	1,038	1,078
231	154	83	37	0	120	37	0	120	1,472	1,592
242	131	44	16	0	60	16	0	60	1,747	1,807
211	109	53	9	0	62	9	0	62	1,668	1,730
170	92	61	22	0	83	22	0	83	1,551	1,634
181	69	36	9	0	45	9	7	45	1,362	1,407
138	40	28	8	0	36	8	7	36	1,275	1,311
113	40	17	10	0	27	10	7	27	1,108	1,135
113	34	11	4	0	15	4	3	15	1,029	1,044
96	34	8	9	0	17	9	8	17	868	885
127	30	8	4	0	12	4	4	12	970	982
144	27	9	3	0	12	3	3	12	923	935
109	22	5	2	0	7	2	2	7	739	746
77	25	5	5	0	10	5	5	10	558	568
55	12	5	1	1	7	2	2	7	434	441
48	5	5	1	0	6	1	1	6	300	306
47	12	4	3	0	7	3	3	7	279	286
29	6	4	2	0	6	2	2	6	178	184
17	6	2	0	0	2	0	0	2	132	134
8	8	3	0	0	3	0	0	3	110	113
12	2	2	0	0	2	0	0	2	87	89
15	4	1	3	0	4	3	3	4	78	82
8	3	0	0	0	0	0	0	0	56	56
7	4	3	1	0	4	1	1	4	66	70
4	4	2	0	0	2	0	0	2	50	52
9	2	0	0	0	0	0	0	0	38	38
7	2	0	0	0	0	0	0	0	30	30
2	5	1	0	0	1	0	0	1	29	30
3	0	0	2	0	2	2	2	2	29	31
3	1	0	0	0	0	0	0	0	20	20
4	0	0	0	0	0	0	0	0	11	11
2	2	2	1	0	3	1	1	3	16	19
3	1	3	0	0	3	0	0	3	10	13
0	1	1	0	0	1	0	0	1	5	6
21	6	4	1	0	5	1	1	5	60	65
274,776	222,983	239,931	275,038	500,000	247,888	276,094	454,032	247,888	280,588	279,400
279,315	223,308	243,069	277,236	500,000	281,810	278,282	462,016	250,817	281,810	280,684

第3表 標準賞与額階級別・被保険者の年齢階級別

－総 数－

標準賞与額階級	被保険者数	15～19歳	20～24	25～29	30～34	35～39	40～44	45～49	50～54
総 数	(人) 162,570	(人) 1,085	(人) 11,006	(人) 18,793	(人) 19,859	(人) 20,150	(人) 22,942	(人) 22,353	(人) 17,629
0 円	36,109	279	2,800	3,972	3,941	3,788	4,092	3,712	2,951
任意継続分(再掲)	2,388	0	18	65	73	71	83	97	87
特例退職分(再掲)	2,354	0	0	0	0	0	0	0	0
1,000 ～ 99,000	9,646	381	1,639	1,223	1,083	931	922	960	797
100,000 ～ 199,000	6,363	161	1,129	815	661	662	614	637	559
200,000 ～ 299,000	4,717	39	514	593	600	539	523	525	414
300,000 ～ 399,000	4,382	20	407	612	591	571	518	475	379
400,000 ～ 499,000	4,703	35	488	716	663	589	540	510	346
500,000 ～ 599,000	4,879	32	530	831	711	624	602	491	367
600,000 ～ 699,000	5,271	23	579	887	776	673	672	537	404
700,000 ～ 799,000	5,686	53	681	1,025	830	747	701	579	422
800,000 ～ 899,000	5,908	27	660	1,162	870	789	736	611	434
900,000 ～ 999,000	6,165	20	572	1,227	945	821	831	681	464
1,000,000 ～ 1,099,000	6,201	12	386	1,256	1,012	906	881	707	480
1,100,000 ～ 1,199,000	5,941	3	260	1,062	998	941	976	718	468
1,200,000 ～ 1,299,000	5,637	0	154	926	916	923	941	744	512
1,300,000 ～ 1,399,000	5,025	0	90	667	774	833	959	681	522
1,400,000 ～ 1,499,000	4,463	0	39	480	736	721	857	713	440
1,500,000 ～ 1,599,000	4,104	0	24	329	616	647	812	685	518
1,600,000 ～ 1,699,000	3,767	0	16	269	547	610	740	662	481
1,700,000 ～ 1,799,000	3,397	0	17	168	451	498	688	676	478
1,800,000 ～ 1,899,000	2,952	0	10	127	354	448	604	567	465
1,900,000 ～ 1,999,000	2,531	0	0	92	298	355	496	510	418
2,000,000 ～ 2,199,000	4,521	0	5	131	487	602	869	946	800
2,200,000 ～ 2,399,000	3,591	0	2	86	276	502	679	836	617
2,400,000 ～ 2,599,000	2,935	0	0	43	203	371	547	694	538
2,600,000 ～ 2,799,000	2,417	0	2	21	135	270	469	575	482
2,800,000 ～ 2,999,000	1,806	0	0	15	93	171	304	471	403
3,000,000 ～ 3,199,000	1,488	0	0	12	69	130	271	375	310
3,200,000 ～ 3,399,000	1,255	0	1	10	46	112	203	329	319
3,400,000 ～ 3,599,000	1,012	0	0	5	31	77	166	269	234
3,600,000 ～ 3,799,000	772	0	1	10	26	57	118	196	202
3,800,000 ～ 3,999,000	670	0	0	3	25	43	96	184	178
4,000,000 ～ 4,199,000	681	0	0	3	16	35	98	206	175
4,200,000 ～ 4,399,000	543	0	0	4	22	25	76	127	167
4,400,000 ～ 4,599,000	454	0	0	2	12	23	66	113	138
4,600,000 ～ 4,799,000	417	0	0	0	13	14	51	111	122
4,800,000 ～ 4,999,000	372	0	0	2	8	18	52	103	105
5,000,000 ～ 5,199,000	310	0	0	2	6	12	36	85	83
5,200,000 ～ 5,399,000	370	0	0	1	2	16	35	97	126
5,400,000 ～ 5,599,000	500	0	0	2	2	26	44	117	154
5,600,000 ～	609	0	0	2	14	30	57	138	157
平均標準賞与額(円)	1,016,448	187,734	382,146	673,500	865,866	1,003,828	1,183,991	1,396,649	1,497,545
平均標準賞与額(円) (任意継続分・特例退職分を除く)	1,046,988	187,734	382,772	675,838	869,061	1,007,378	1,188,290	1,402,736	1,504,972

※1 標準賞与額は、平成28年10月1日現在の被保険者について、平成27年10月1日から平成28年9月30日までの1年間に支払われたものと

※2 年齢階級については、平成28年10月1日現在の年齢階級である。

・性別、被保険者数及び平均標準賞与額

組合健保

55～59	60～64	65～69	70～74	75歳以上	前期高齢者 (再掲)	70歳以上 (再掲)	70歳以上 現役並み 所得者 (再掲)	介護(1号) (再掲)	介護(2号) (再掲)	介護(計) (再掲)
(人) 13,714	(人) 9,373	(人) 4,206	(人) 1,459	(人) 1	(人) 5,666	(人) 1,460	(人) 537	(人) 5,666	(人) 86,011	(人) 91,677
2,405	3,837	3,060	1,271	1	4,332	1,272	457	4,332	16,997	21,329
144	859	817	74	0	891	74	28	891	1,270	2,161
0	293	1,156	905	0	2,061	905	307	2,061	293	2,354
663	756	246	45	0	291	45	5	291	4,098	4,389
410	531	149	35	0	184	35	5	184	2,751	2,935
363	481	112	14	0	126	14	4	126	2,306	2,432
305	412	82	10	0	92	10	4	92	2,089	2,181
324	414	73	5	0	78	5	1	78	2,134	2,212
318	291	73	9	0	82	9	7	82	2,069	2,151
372	270	63	15	0	78	15	6	78	2,255	2,333
351	250	47	0	0	47	0	0	47	2,303	2,350
363	224	26	6	0	32	6	5	32	2,368	2,400
343	221	34	6	0	40	6	4	40	2,540	2,580
351	182	23	5	0	28	5	4	28	2,601	2,629
339	144	26	6	0	32	6	4	32	2,645	2,677
355	147	17	2	0	19	2	2	19	2,699	2,718
366	121	12	0	0	12	0	0	12	2,649	2,661
360	103	12	2	0	14	2	2	14	2,473	2,487
363	95	14	1	0	15	1	1	15	2,473	2,488
362	70	8	2	0	10	2	2	10	2,315	2,325
350	61	8	2	0	10	2	2	10	2,253	2,263
311	59	7	0	0	7	0	0	7	2,006	2,013
311	41	7	3	0	10	3	2	10	1,776	1,786
549	111	17	4	0	21	4	4	21	3,275	3,296
512	71	9	1	0	10	1	1	10	2,715	2,725
464	65	10	0	0	10	0	0	10	2,308	2,318
386	67	9	1	0	10	1	1	10	1,979	1,989
307	36	5	1	0	6	1	1	6	1,521	1,527
273	40	7	1	0	8	1	1	8	1,269	1,277
201	31	2	1	0	3	1	1	3	1,083	1,086
193	31	4	2	0	6	2	2	6	893	899
143	19	0	0	0	0	0	0	0	678	678
122	15	3	1	0	4	1	1	4	595	599
131	15	2	0	0	2	0	0	2	625	627
104	14	3	1	0	4	1	1	4	488	492
83	15	2	0	0	2	0	0	2	415	417
95	10	1	0	0	1	0	0	1	389	390
64	16	3	1	0	4	1	1	4	340	344
69	13	4	0	0	4	0	0	4	286	290
77	13	3	0	0	3	0	0	3	348	351
111	34	8	2	0	10	2	2	10	460	470
145	47	15	4	0	19	4	4	19	544	563
1,449,371	543,290	203,408	101,327	0	177,086	101,258	226,052	177,086	1,276,018	1,208,099
1,464,751	619,421	383,131	307,992	0	369,701	307,351	600,941	369,701	1,299,635	1,270,679

している。

第3表（続） 標準賞与額階級別・被保険者の年齢階級別

－男 性－

標準賞与額階級	被保険者数	15～19歳	20～24	25～29	30～34	35～39	40～44	45～49	50～54
総 数	(人) 108,391	(人) 695	(人) 6,036	(人) 11,104	(人) 12,408	(人) 13,118	(人) 15,335	(人) 15,239	(人) 12,425
0 円	18,934	126	1,214	1,680	1,708	1,582	1,678	1,544	1,372
任意継続分（再掲）	1,950	0	6	21	40	40	44	57	54
特例退職分（再掲）	2,131	0	0	0	0	0	0	0	0
1,000 ～ 99,000	4,092	259	833	560	445	355	300	287	235
100,000 ～ 199,000	3,048	117	613	447	291	294	266	245	187
200,000 ～ 299,000	2,372	21	237	287	281	284	258	223	171
300,000 ～ 399,000	2,284	13	197	297	294	275	260	248	183
400,000 ～ 499,000	2,617	26	254	387	358	316	291	260	178
500,000 ～ 599,000	3,008	24	293	497	426	368	380	306	214
600,000 ～ 699,000	3,439	16	373	520	499	422	448	344	261
700,000 ～ 799,000	3,713	40	435	619	528	494	464	363	283
800,000 ～ 899,000	3,987	23	444	743	548	520	516	413	296
900,000 ～ 999,000	4,238	18	407	815	622	554	551	454	333
1,000,000 ～ 1,099,000	4,444	9	288	899	698	663	609	489	351
1,100,000 ～ 1,199,000	4,309	3	192	750	733	691	678	521	334
1,200,000 ～ 1,299,000	4,276	0	110	692	690	686	709	552	410
1,300,000 ～ 1,399,000	3,839	0	71	517	590	639	713	505	394
1,400,000 ～ 1,499,000	3,515	0	29	377	587	572	652	541	352
1,500,000 ～ 1,599,000	3,269	0	17	260	484	524	619	535	426
1,600,000 ～ 1,699,000	3,041	0	9	196	449	510	615	522	371
1,700,000 ～ 1,799,000	2,807	0	7	139	376	431	553	532	398
1,800,000 ～ 1,899,000	2,479	0	5	89	292	376	508	479	398
1,900,000 ～ 1,999,000	2,185	0	0	67	253	314	431	435	366
2,000,000 ～ 2,199,000	3,895	0	3	103	391	533	751	793	706
2,200,000 ～ 2,399,000	3,171	0	2	60	224	439	609	745	549
2,400,000 ～ 2,599,000	2,635	0	0	33	174	325	494	625	487
2,600,000 ～ 2,799,000	2,241	0	2	17	127	247	433	529	445
2,800,000 ～ 2,999,000	1,672	0	0	14	82	154	280	441	373
3,000,000 ～ 3,199,000	1,361	0	0	10	60	119	243	339	284
3,200,000 ～ 3,399,000	1,158	0	1	5	40	92	188	311	295
3,400,000 ～ 3,599,000	953	0	0	3	28	68	158	254	224
3,600,000 ～ 3,799,000	723	0	0	7	25	49	110	183	192
3,800,000 ～ 3,999,000	638	0	0	3	21	42	92	175	172
4,000,000 ～ 4,199,000	644	0	0	2	14	33	88	193	170
4,200,000 ～ 4,399,000	522	0	0	3	21	22	74	120	161
4,400,000 ～ 4,599,000	425	0	0	0	11	20	58	108	134
4,600,000 ～ 4,799,000	400	0	0	0	11	12	49	107	118
4,800,000 ～ 4,999,000	356	0	0	1	8	15	51	99	101
5,000,000 ～ 5,199,000	295	0	0	1	5	11	31	83	82
5,200,000 ～ 5,399,000	356	0	0	1	2	16	32	92	122
5,400,000 ～ 5,599,000	474	0	0	2	1	23	43	114	147
5,600,000 ～	576	0	0	1	11	28	52	130	150
平均標準賞与額（円）	1,250,577	221,148	452,678	789,155	1,047,397	1,228,340	1,450,145	1,734,530	1,856,336
平均標準賞与額（円） （任意継続分・特例退職分を除く）	1,299,504	221,148	453,128	790,650	1,050,784	1,232,097	1,454,317	1,741,042	1,864,439

※1 標準賞与額は、平成28年10月1日現在の被保険者について、平成27年10月1日から平成28年9月30日までの1年間に支払われたものと

※2 年齢階級については、平成28年10月1日現在の年齢階級である。

・性別、被保険者数及び平均標準賞与額

組合健保

55～59	60～64	65～69	70～74	75歳以上	前期高齢者 (再掲)	70歳以上 (再掲)	70歳以上 現役並み 所得者 (再掲)	介護(1号) (再掲)	介護(2号) (再掲)	介護(計) (再掲)
(人) 10,020	(人) 7,313	(人) 3,451	(人) 1,247	(人) 0	(人) 4,698	(人) 1,247	(人) 475	(人) 4,698	(人) 60,332	(人) 65,030
1,317	2,946	2,638	1,129	0	3,767	1,129	426	3,767	8,857	12,624
113	754	753	68	0	821	68	27	821	1,022	1,843
0	247	1,048	836	0	1,884	836	294	1,884	247	2,131
218	421	149	30	0	179	30	3	179	1,461	1,640
141	328	97	22	0	119	22	4	119	1,167	1,286
145	370	85	10	0	95	10	3	95	1,167	1,262
138	316	57	6	0	63	6	3	63	1,145	1,208
169	322	52	4	0	56	4	1	56	1,220	1,276
195	248	53	4	0	57	4	3	57	1,343	1,400
272	229	47	8	0	55	8	3	55	1,554	1,609
245	213	29	0	0	29	0	0	29	1,568	1,597
269	194	16	5	0	21	5	4	21	1,688	1,709
256	198	28	2	0	30	2	1	30	1,792	1,822
259	159	17	3	0	20	3	2	20	1,867	1,887
257	129	19	2	0	21	2	1	21	1,919	1,940
283	129	14	1	0	15	1	1	15	2,083	2,098
292	110	8	0	0	8	0	0	8	2,014	2,022
305	88	11	1	0	12	1	1	12	1,938	1,950
309	83	11	1	0	12	1	1	12	1,972	1,984
300	63	5	1	0	6	1	1	6	1,871	1,877
309	54	7	1	0	8	1	1	8	1,846	1,854
275	51	6	0	0	6	0	0	6	1,711	1,717
274	36	6	3	0	9	3	2	9	1,542	1,551
496	103	14	2	0	16	2	2	16	2,849	2,865
468	68	7	0	0	7	0	0	7	2,439	2,446
429	58	10	0	0	10	0	0	10	2,093	2,103
369	62	9	1	0	10	1	1	10	1,838	1,848
290	33	5	0	0	5	0	0	5	1,417	1,422
263	35	7	1	0	8	1	1	8	1,164	1,172
192	31	2	1	0	3	1	1	3	1,017	1,020
184	30	3	1	0	4	1	1	4	850	854
140	17	0	0	0	0	0	0	0	642	642
115	15	2	1	0	3	1	1	3	569	572
129	14	1	0	0	1	0	0	1	594	595
103	14	3	1	0	4	1	1	4	472	476
77	15	2	0	0	2	0	0	2	392	394
92	10	1	0	0	1	0	0	1	376	377
62	16	2	1	0	3	1	1	3	329	332
67	12	3	0	0	3	0	0	3	275	278
75	13	3	0	0	3	0	0	3	334	337
102	34	7	1	0	8	1	1	8	440	448
139	46	15	4	0	19	4	4	19	517	536
1,767,797	622,283	200,949	80,209	—	168,901	80,209	174,857	168,901	1,558,038	1,457,681
1,787,960	720,969	420,287	291,606	—	398,141	291,606	539,331	398,141	1,591,513	1,552,559

している。

第3表（続） 標準賞与額階級別・被保険者の年齢階級別

－女 性－

標準賞与額階級	被保険者数	15～19歳	20～24	25～29	30～34	35～39	40～44	45～49	50～54
総 数	(人) 54,179	(人) 390	(人) 4,970	(人) 7,689	(人) 7,451	(人) 7,032	(人) 7,607	(人) 7,114	(人) 5,204
0 円	17,175	153	1,586	2,292	2,233	2,206	2,414	2,168	1,579
任意継続分（再掲）	438	0	12	44	33	31	39	40	33
特例退職分（再掲）	223	0	0	0	0	0	0	0	0
1,000 ～ 99,000	5,554	122	806	663	638	576	622	673	562
100,000 ～ 199,000	3,315	44	516	368	370	368	348	392	372
200,000 ～ 299,000	2,345	18	277	306	319	255	265	302	243
300,000 ～ 399,000	2,098	7	210	315	297	296	258	227	196
400,000 ～ 499,000	2,086	9	234	329	305	273	249	250	168
500,000 ～ 599,000	1,871	8	237	334	285	256	222	185	153
600,000 ～ 699,000	1,832	7	206	367	277	251	224	193	143
700,000 ～ 799,000	1,973	13	246	406	302	253	237	216	139
800,000 ～ 899,000	1,921	4	216	419	322	269	220	198	138
900,000 ～ 999,000	1,927	2	165	412	323	267	280	227	131
1,000,000 ～ 1,099,000	1,757	3	98	357	314	243	272	218	129
1,100,000 ～ 1,199,000	1,632	0	68	312	265	250	298	197	134
1,200,000 ～ 1,299,000	1,361	0	44	234	226	237	232	192	102
1,300,000 ～ 1,399,000	1,186	0	19	150	184	194	246	176	128
1,400,000 ～ 1,499,000	948	0	10	103	149	149	205	172	88
1,500,000 ～ 1,599,000	835	0	7	69	132	123	193	150	92
1,600,000 ～ 1,699,000	726	0	7	73	98	100	125	140	110
1,700,000 ～ 1,799,000	590	0	10	29	75	67	135	144	80
1,800,000 ～ 1,899,000	473	0	5	38	62	72	96	88	67
1,900,000 ～ 1,999,000	346	0	0	25	45	41	65	75	52
2,000,000 ～ 2,199,000	626	0	2	28	96	69	118	153	94
2,200,000 ～ 2,399,000	420	0	0	26	52	63	70	91	68
2,400,000 ～ 2,599,000	300	0	0	10	29	46	53	69	51
2,600,000 ～ 2,799,000	176	0	0	4	8	23	36	46	37
2,800,000 ～ 2,999,000	134	0	0	1	11	17	24	30	30
3,000,000 ～ 3,199,000	127	0	0	2	9	11	28	36	26
3,200,000 ～ 3,399,000	97	0	0	5	6	20	15	18	24
3,400,000 ～ 3,599,000	59	0	0	2	3	9	8	15	10
3,600,000 ～ 3,799,000	49	0	1	3	1	8	8	13	10
3,800,000 ～ 3,999,000	32	0	0	0	4	1	4	9	6
4,000,000 ～ 4,199,000	37	0	0	1	2	2	10	13	5
4,200,000 ～ 4,399,000	21	0	0	1	1	3	2	7	6
4,400,000 ～ 4,599,000	29	0	0	2	1	3	8	5	4
4,600,000 ～ 4,799,000	17	0	0	0	2	2	2	4	4
4,800,000 ～ 4,999,000	16	0	0	1	0	3	1	4	4
5,000,000 ～ 5,199,000	15	0	0	1	1	1	5	2	1
5,200,000 ～ 5,399,000	14	0	0	0	0	0	3	5	4
5,400,000 ～ 5,599,000	26	0	0	0	1	3	1	3	7
5,600,000 ～	33	0	0	1	3	2	5	8	7
平均標準賞与額（円）	548,048	128,187	296,486	506,479	563,566	585,007	647,450	672,871	640,899
平均標準賞与額（円） （任意継続分・特例退職分を除く）	554,817	128,187	297,204	509,394	566,073	587,598	650,786	676,676	644,989

※1 標準賞与額は、平成28年10月1日現在の被保険者について、平成27年10月1日から平成28年9月30日までの1年間に支払われたものと

※2 年齢階級については、平成28年10月1日現在の年齢階級である。

・性別、被保険者数及び平均標準賞与額

組合健保

55～59	60～64	65～69	70～74	75歳以上	前期高齢者 (再掲)	70歳以上 (再掲)	70歳以上 現役並み 所得者 (再掲)	介護(1号) (再掲)	介護(2号) (再掲)	介護(計) (再掲)
(人) 3,694	(人) 2,060	(人) 755	(人) 212	(人) 1	(人) 968	(人) 213	(人) 62	(人) 968	(人) 25,679	(人) 26,647
1,088	891	422	142	1	565	143	31	565	8,140	8,705
31	105	64	6	0	70	6	1	70	248	318
0	46	108	69	0	177	69	13	177	46	223
445	335	97	15	0	112	15	2	112	2,637	2,749
269	203	52	13	0	65	13	1	65	1,584	1,649
218	111	27	4	0	31	4	1	31	1,139	1,170
167	96	25	4	0	29	4	1	29	944	973
155	92	21	1	0	22	1	0	22	914	936
123	43	20	5	0	25	5	4	25	726	751
100	41	16	7	0	23	7	3	23	701	724
106	37	18	0	0	18	0	0	18	735	753
94	30	10	1	0	11	1	1	11	680	691
87	23	6	4	0	10	4	3	10	748	758
92	23	6	2	0	8	2	2	8	734	742
82	15	7	4	0	11	4	3	11	726	737
72	18	3	1	0	4	1	1	4	616	620
74	11	4	0	0	4	0	0	4	635	639
55	15	1	1	0	2	1	1	2	535	537
54	12	3	0	0	3	0	0	3	501	504
62	7	3	1	0	4	1	1	4	444	448
41	7	1	1	0	2	1	1	2	407	409
36	8	1	0	0	1	0	0	1	295	296
37	5	1	0	0	1	0	0	1	234	235
53	8	3	2	0	5	2	2	5	426	431
44	3	2	1	0	3	1	1	3	276	279
35	7	0	0	0	0	0	0	0	215	215
17	5	0	0	0	0	0	0	0	141	141
17	3	0	1	0	1	1	1	1	104	105
10	5	0	0	0	0	0	0	0	105	105
9	0	0	0	0	0	0	0	0	66	66
9	1	1	1	0	2	1	1	2	43	45
3	2	0	0	0	0	0	0	0	36	36
7	0	1	0	0	1	0	0	1	26	27
2	1	1	0	0	1	0	0	1	31	32
1	0	0	0	0	0	0	0	0	16	16
6	0	0	0	0	0	0	0	0	23	23
3	0	0	0	0	0	0	0	0	13	13
2	0	1	0	0	1	0	0	1	11	12
2	1	1	0	0	1	0	0	1	11	12
2	0	0	0	0	0	0	0	0	14	14
9	0	1	1	0	2	1	1	2	20	22
6	1	0	0	0	0	0	0	0	27	27
585,638	262,866	214,646	225,542	0	216,811	224,484	618,274	216,811	613,421	599,014
590,594	283,658	277,973	349,015	0	291,086	346,486	798,604	291,086	620,526	611,427

している。

第4表 総報酬額階級別・被保険者の年齢階級別

－総 数－

総報酬額階級	被保険者数	15～19歳	20～24	25～29	30～34	35～39	40～44	45～49	50～54
総 数	(人) 162,570	(人) 1,085	(人) 11,006	(人) 18,793	(人) 19,859	(人) 20,150	(人) 22,942	(人) 22,353	(人) 17,629
円									
～ 999,000	66	1	3	6	6	4	2	3	12
1,000,000 ～ 1,499,000	2,056	30	165	150	178	201	235	246	228
1,500,000 ～ 1,999,000	8,049	177	757	859	772	722	899	986	818
2,000,000 ～ 2,499,000	12,870	506	1,777	1,563	1,394	1,156	1,293	1,235	1,038
2,500,000 ～ 2,999,000	12,732	167	2,573	1,888	1,465	1,233	1,122	1,061	809
3,000,000 ～ 3,499,000	13,510	105	2,047	2,343	1,680	1,407	1,028	880	655
3,500,000 ～ 3,999,000	12,710	67	1,583	2,677	2,016	1,517	1,194	952	618
4,000,000 ～ 4,499,000	12,379	24	1,122	2,720	2,052	1,670	1,513	1,029	669
4,500,000 ～ 4,999,000	12,234	8	597	2,348	2,132	1,832	1,762	1,237	793
5,000,000 ～ 5,499,000	10,828	0	245	1,736	1,896	1,828	1,794	1,362	832
5,500,000 ～ 5,999,000	9,553	0	80	1,093	1,594	1,623	1,742	1,389	937
6,000,000 ～ 6,499,000	8,547	0	32	593	1,304	1,423	1,688	1,400	1,023
6,500,000 ～ 6,999,000	7,062	0	11	292	1,006	1,112	1,441	1,297	951
7,000,000 ～ 7,499,000	6,428	0	8	180	701	1,024	1,325	1,271	989
7,500,000 ～ 7,999,000	5,371	0	0	113	446	814	1,126	1,136	925
8,000,000 ～ 8,499,000	4,412	0	0	57	295	588	914	1,004	832
8,500,000 ～ 8,999,000	3,831	0	2	44	220	485	768	924	714
9,000,000 ～ 9,499,000	3,473	0	2	29	159	389	672	868	722
9,500,000 ～ 9,999,000	2,788	0	1	30	123	261	519	741	593
10,000,000 ～ 10,499,000	2,018	0	1	15	82	172	358	557	468
10,500,000 ～ 10,999,000	1,898	0	0	9	82	147	322	516	464
11,000,000 ～ 11,499,000	1,510	0	0	10	63	109	236	380	362
11,500,000 ～ 11,999,000	1,319	0	0	7	40	78	189	337	357
12,000,000 ～ 12,499,000	1,073	0	0	9	41	65	144	272	275
12,500,000 ～ 12,999,000	775	0	0	0	16	32	107	200	239
13,000,000 ～ 13,499,000	786	0	0	3	23	39	100	201	219
13,500,000 ～ 13,999,000	695	0	0	1	17	43	81	166	201
14,000,000 ～ 14,499,000	451	0	0	0	7	26	50	107	139
14,500,000 ～ 14,999,000	462	0	0	2	12	18	45	108	128
15,000,000 ～ 15,499,000	377	0	0	2	14	20	30	86	99
15,500,000 ～ 15,999,000	321	0	0	3	0	17	36	55	108
16,000,000 ～ 16,499,000	170	0	0	0	1	8	22	38	43
16,500,000 ～ 16,999,000	849	0	0	3	12	45	93	130	155
17,000,000 ～ 17,499,000	126	0	0	1	3	4	12	35	30
17,500,000 ～ 17,999,000	114	0	0	2	1	8	10	23	38
18,000,000 ～ 18,499,000	103	0	0	0	1	7	11	21	19
18,500,000 ～ 18,999,000	98	0	0	1	2	4	12	19	19
19,000,000 ～ 19,499,000	83	0	0	0	1	4	11	14	19
19,500,000 ～ 19,999,000	69	0	0	1	1	0	8	17	12
20,000,000 ～ 20,499,000	53	0	0	0	1	1	4	12	14
20,500,000 ～ 20,999,000	44	0	0	1	0	1	3	9	10
21,000,000 ～ 21,499,000	29	0	0	0	0	2	2	2	7
21,500,000 ～ 21,999,000	40	0	0	2	0	1	5	5	5
22,000,000 ～	208	0	0	0	0	10	14	22	41
平均総報酬額 (円)	5,471,672	2,468,950	3,177,250	4,059,811	4,795,535	5,386,822	6,002,158	6,640,935	7,060,015
平均総報酬額 (円) (標報実報酬額ベース)	5,528,460	2,468,950	3,177,217	4,062,703	4,798,740	5,401,097	6,030,511	6,697,189	7,134,079

※1 総報酬額は、標準報酬月額額の12ヶ月分に標準賞与額(平成27年10月1日から平成28年9月30日の1年間支払われたもの)を加えたものとしている。

※2 年齢階級については、平成28年10月1日現在の年齢階級である。



・性別、被保険者数及び平均総報酬額

組合健保

55～59	60～64	65～69	70～74	75歳以上	前期高齢者 (再掲)	70歳以上 (再掲)	70歳以上 現役並み 所得者 (再掲)	介護(1号) (再掲)	介護(2号) (再掲)	介護(計) (再掲)
(人) 13,714	(人) 9,373	(人) 4,206	(人) 1,459	(人) 1	(人) 5,666	(人) 1,460	(人) 537	(人) 5,666	(人) 86,011	(人) 91,677
5	5	10	9	0	19	9	0	19	27	46
214	242	138	29	0	167	29	0	167	1,165	1,332
676	888	413	82	0	495	82	0	495	4,267	4,762
860	1,214	657	177	0	834	177	0	834	5,640	6,474
598	1,168	525	123	0	648	123	0	648	4,758	5,406
557	1,264	987	557	0	1,544	557	133	1,544	4,384	5,928
506	914	457	209	0	666	209	143	666	4,184	4,850
541	722	247	70	0	317	70	60	317	4,474	4,791
645	658	182	40	0	222	40	37	222	5,095	5,317
657	381	84	13	0	97	13	13	97	5,026	5,123
748	242	71	34	0	105	34	34	105	5,058	5,163
747	262	60	14	1	75	15	15	75	5,120	5,195
748	160	36	8	0	44	8	8	44	4,597	4,641
701	183	34	12	0	46	12	12	46	4,469	4,515
688	93	22	8	0	30	8	8	30	3,968	3,998
617	87	16	2	0	18	2	2	18	3,454	3,472
579	72	16	7	0	23	7	7	23	3,057	3,080
524	84	21	3	0	24	3	3	24	2,870	2,894
451	53	12	4	0	16	4	4	16	2,357	2,373
338	25	2	0	0	2	0	0	2	1,746	1,748
301	41	14	2	0	16	2	2	16	1,644	1,660
287	51	10	2	0	12	2	2	12	1,316	1,328
260	38	7	6	0	13	6	6	13	1,181	1,194
212	44	7	4	0	11	4	4	11	947	958
155	19	5	2	0	7	2	2	7	720	727
158	32	8	3	0	11	3	3	11	710	721
138	36	11	1	0	12	1	1	12	622	634
99	16	5	2	0	7	2	2	7	411	418
104	32	12	1	0	13	1	1	13	417	430
76	35	11	4	0	15	4	4	15	326	341
66	23	11	2	0	13	2	2	13	288	301
47	8	3	0	0	3	0	0	3	158	161
188	143	61	19	0	80	19	19	80	709	789
27	11	1	2	0	3	2	2	3	115	118
15	15	2	0	0	2	0	0	2	101	103
24	13	5	2	0	7	2	2	7	88	95
22	11	7	1	0	8	1	1	8	83	91
20	11	3	0	0	3	0	0	3	75	78
16	10	4	0	0	4	0	0	4	63	67
11	5	5	0	0	5	0	0	5	46	51
9	8	2	1	0	3	1	1	3	39	42
8	6	2	0	0	2	0	0	2	25	27
14	4	3	1	0	4	1	1	4	33	37
57	44	17	3	0	20	3	3	20	178	198
7,029,236	4,546,100	3,946,021	3,829,469	6,000,000	3,916,371	3,830,956	5,599,683	3,916,371	6,390,077	6,237,192
7,175,585	4,775,813	4,229,644	4,007,751	6,000,000	4,172,496	4,009,115	6,086,119	4,172,819	6,475,807	6,333,473

第4表（続） 総報酬額階級別・被保険者の年齢階級別

－男 性－

総報酬額階級	被保険者数	15～19歳	20～24	25～29	30～34	35～39	40～44	45～49	50～54
総 数	(人) 108,391	(人) 695	(人) 6,036	(人) 11,104	(人) 12,408	(人) 13,118	(人) 15,335	(人) 15,239	(人) 12,425
円									
～ 999,000	30	0	0	2	2	2	0	1	4
1,000,000 ～ 1,499,000	490	12	80	45	42	39	23	26	28
1,500,000 ～ 1,999,000	1,946	78	266	217	174	139	110	105	84
2,000,000 ～ 2,499,000	4,194	333	671	493	384	232	223	187	166
2,500,000 ～ 2,999,000	5,342	105	1,275	801	466	331	287	252	196
3,000,000 ～ 3,499,000	7,251	83	1,146	1,169	717	527	345	309	225
3,500,000 ～ 3,999,000	7,521	56	1,052	1,555	1,093	752	572	448	303
4,000,000 ～ 4,499,000	7,972	20	823	1,807	1,233	1,013	846	575	401
4,500,000 ～ 4,999,000	8,571	8	438	1,698	1,497	1,229	1,123	776	515
5,000,000 ～ 5,499,000	8,074	0	183	1,319	1,482	1,374	1,271	933	564
5,500,000 ～ 5,999,000	7,455	0	61	864	1,283	1,315	1,320	1,038	687
6,000,000 ～ 6,499,000	7,056	0	22	485	1,111	1,211	1,384	1,095	839
6,500,000 ～ 6,999,000	5,963	0	10	235	854	977	1,198	1,045	804
7,000,000 ～ 7,499,000	5,594	0	6	140	600	909	1,180	1,083	866
7,500,000 ～ 7,999,000	4,784	0	0	99	392	733	1,014	994	831
8,000,000 ～ 8,499,000	4,030	0	0	44	267	538	850	905	749
8,500,000 ～ 8,999,000	3,488	0	2	33	196	436	712	849	630
9,000,000 ～ 9,499,000	3,174	0	1	23	130	349	619	793	671
9,500,000 ～ 9,999,000	2,596	0	0	25	111	234	481	686	562
10,000,000 ～ 10,499,000	1,888	0	0	11	76	155	335	530	440
10,500,000 ～ 10,999,000	1,776	0	0	8	72	134	299	485	439
11,000,000 ～ 11,499,000	1,428	0	0	5	56	99	223	361	346
11,500,000 ～ 11,999,000	1,247	0	0	5	36	69	181	315	343
12,000,000 ～ 12,499,000	1,008	0	0	5	37	60	132	253	263
12,500,000 ～ 12,999,000	729	0	0	0	15	29	98	188	227
13,000,000 ～ 13,499,000	743	0	0	2	20	33	89	193	210
13,500,000 ～ 13,999,000	652	0	0	1	14	37	74	157	189
14,000,000 ～ 14,499,000	429	0	0	0	6	22	45	104	135
14,500,000 ～ 14,999,000	436	0	0	2	10	14	44	101	123
15,000,000 ～ 15,499,000	353	0	0	1	13	18	30	81	91
15,500,000 ～ 15,999,000	301	0	0	2	0	16	33	51	101
16,000,000 ～ 16,499,000	161	0	0	0	1	8	19	36	42
16,500,000 ～ 16,999,000	809	0	0	3	9	43	89	119	149
17,000,000 ～ 17,499,000	116	0	0	1	3	4	11	30	29
17,500,000 ～ 17,999,000	110	0	0	1	1	8	10	22	36
18,000,000 ～ 18,499,000	94	0	0	0	1	7	10	16	17
18,500,000 ～ 18,999,000	93	0	0	1	2	4	11	19	17
19,000,000 ～ 19,499,000	73	0	0	0	1	4	9	14	16
19,500,000 ～ 19,999,000	62	0	0	0	0	0	8	17	11
20,000,000 ～ 20,499,000	51	0	0	0	1	1	4	12	14
20,500,000 ～ 20,999,000	41	0	0	1	0	1	3	7	10
21,000,000 ～ 21,499,000	27	0	0	0	0	2	2	2	7
21,500,000 ～ 21,999,000	36	0	0	1	0	0	5	4	5
22,000,000 ～	197	0	0	0	0	10	13	22	40
平均総報酬額 (円)	6,329,661	2,577,258	3,386,002	4,423,290	5,414,614	6,178,182	6,966,705	7,789,576	8,309,879
平均総報酬額 (円) (標報実報酬額ベース)	6,410,657	2,577,258	3,386,002	4,427,440	5,417,402	6,199,705	7,006,671	7,868,033	8,409,497

※1 総報酬額は、標準報酬月額額の12ヶ月分に標準賞与額(平成27年10月1日から平成28年9月30日の1年間支払われたもの)を加えたものとしている。

※2 年齢階級については、平成28年10月1日現在の年齢階級である。

・性別、被保険者数及び平均総報酬額

組合健保

55～59	60～64	65～69	70～74	75歳以上	前期高齢者 (再掲)	70歳以上 (再掲)	70歳以上 現役並み 所得者 (再掲)	介護(1号) (再掲)	介護(2号) (再掲)	介護(計) (再掲)
(人) 10,020	(人) 7,313	(人) 3,451	(人) 1,247	(人) 0	(人) 4,698	(人) 1,247	(人) 475	(人) 4,698	(人) 60,332	(人) 65,030
4	2	4	9	0	13	9	0	13	11	24
25	64	81	25	0	106	25	0	106	166	272
95	355	266	57	0	323	57	0	323	749	1,072
175	750	465	115	0	580	115	0	580	1,501	2,081
190	905	437	97	0	534	97	0	534	1,830	2,364
237	1,084	884	525	0	1,409	525	127	1,409	2,200	3,609
281	800	415	194	0	609	194	132	609	2,404	3,013
342	647	210	55	0	265	55	49	265	2,811	3,076
475	606	170	36	0	206	36	33	206	3,495	3,701
516	351	73	8	0	81	8	8	81	3,635	3,716
589	208	60	30	0	90	30	30	90	3,842	3,932
605	239	54	11	0	65	11	11	65	4,162	4,227
660	140	34	6	0	40	6	6	40	3,847	3,887
611	165	25	9	0	34	9	9	34	3,905	3,939
623	77	15	6	0	21	6	6	21	3,539	3,560
583	81	12	1	0	13	1	1	13	3,168	3,181
542	68	15	5	0	20	5	5	20	2,801	2,821
491	76	18	3	0	21	3	3	21	2,650	2,671
434	49	11	3	0	14	3	3	14	2,212	2,226
321	19	1	0	0	1	0	0	1	1,645	1,646
285	39	13	2	0	15	2	2	15	1,547	1,562
277	49	10	2	0	12	2	2	12	1,256	1,268
254	33	7	4	0	11	4	4	11	1,126	1,137
206	43	6	3	0	9	3	3	9	897	906
149	17	4	2	0	6	2	2	6	679	685
154	31	8	3	0	11	3	3	11	677	688
135	35	9	1	0	10	1	1	10	590	600
96	14	5	2	0	7	2	2	7	394	401
102	30	10	0	0	10	0	0	10	400	410
72	34	10	3	0	13	3	3	13	308	321
65	21	10	2	0	12	2	2	12	271	283
44	8	3	0	0	3	0	0	3	149	152
181	138	59	19	0	78	19	19	78	676	754
24	11	1	2	0	3	2	2	3	105	108
15	15	2	0	0	2	0	0	2	98	100
23	13	5	2	0	7	2	2	7	79	86
20	11	7	1	0	8	1	1	8	78	86
17	10	2	0	0	2	0	0	2	66	68
13	9	4	0	0	4	0	0	4	58	62
10	5	4	0	0	4	0	0	4	45	49
9	7	2	1	0	3	1	1	3	36	39
6	6	2	0	0	2	0	0	2	23	25
14	4	2	1	0	3	1	1	3	32	35
50	44	16	2	0	18	2	2	18	169	187
8,189,152	4,998,901	4,132,463	3,881,063	—	4,065,733	3,881,063	5,538,731	4,065,733	7,415,671	7,173,660
8,369,374	5,292,221	4,469,899	4,085,168	—	4,367,779	4,085,168	6,076,154	4,367,779	7,531,648	7,303,079

第4表(続) 総報酬額階級別・被保険者の年齢階級別

－女 性－

総報酬額階級	被保険者数	15～19歳	20～24	25～29	30～34	35～39	40～44	45～49	50～54
総 数	(人) 54,179	(人) 390	(人) 4,970	(人) 7,689	(人) 7,451	(人) 7,032	(人) 7,607	(人) 7,114	(人) 5,204
円									
～ 999,000	36	1	3	4	4	2	2	2	8
1,000,000 ～ 1,499,000	1,566	18	85	105	136	162	212	220	200
1,500,000 ～ 1,999,000	6,103	99	491	642	598	583	789	881	734
2,000,000 ～ 2,499,000	8,676	173	1,106	1,070	1,010	924	1,070	1,048	872
2,500,000 ～ 2,999,000	7,390	62	1,298	1,087	999	902	835	809	613
3,000,000 ～ 3,499,000	6,259	22	901	1,174	963	880	683	571	430
3,500,000 ～ 3,999,000	5,189	11	531	1,122	923	765	622	504	315
4,000,000 ～ 4,499,000	4,407	4	299	913	819	657	667	454	268
4,500,000 ～ 4,999,000	3,663	0	159	650	635	603	639	461	278
5,000,000 ～ 5,499,000	2,754	0	62	417	414	454	523	429	268
5,500,000 ～ 5,999,000	2,098	0	19	229	311	308	422	351	250
6,000,000 ～ 6,499,000	1,491	0	10	108	193	212	304	305	184
6,500,000 ～ 6,999,000	1,099	0	1	57	152	135	243	252	147
7,000,000 ～ 7,499,000	834	0	2	40	101	115	145	188	123
7,500,000 ～ 7,999,000	587	0	0	14	54	81	112	142	94
8,000,000 ～ 8,499,000	382	0	0	13	28	50	64	99	83
8,500,000 ～ 8,999,000	343	0	0	11	24	49	56	75	84
9,000,000 ～ 9,499,000	299	0	1	6	29	40	53	75	51
9,500,000 ～ 9,999,000	192	0	1	5	12	27	38	55	31
10,000,000 ～ 10,499,000	130	0	1	4	6	17	23	27	28
10,500,000 ～ 10,999,000	122	0	0	1	10	13	23	31	25
11,000,000 ～ 11,499,000	82	0	0	5	7	10	13	19	16
11,500,000 ～ 11,999,000	72	0	0	2	4	9	8	22	14
12,000,000 ～ 12,499,000	65	0	0	4	4	5	12	19	12
12,500,000 ～ 12,999,000	46	0	0	0	1	3	9	12	12
13,000,000 ～ 13,499,000	43	0	0	1	3	6	11	8	9
13,500,000 ～ 13,999,000	43	0	0	0	3	6	7	9	12
14,000,000 ～ 14,499,000	22	0	0	0	1	4	5	3	4
14,500,000 ～ 14,999,000	26	0	0	0	2	4	1	7	5
15,000,000 ～ 15,499,000	24	0	0	1	1	2	0	5	8
15,500,000 ～ 15,999,000	20	0	0	1	0	1	3	4	7
16,000,000 ～ 16,499,000	9	0	0	0	0	0	3	2	1
16,500,000 ～ 16,999,000	40	0	0	0	3	2	4	11	6
17,000,000 ～ 17,499,000	10	0	0	0	0	0	1	5	1
17,500,000 ～ 17,999,000	4	0	0	1	0	0	0	1	2
18,000,000 ～ 18,499,000	9	0	0	0	0	0	1	5	2
18,500,000 ～ 18,999,000	5	0	0	0	0	0	1	0	2
19,000,000 ～ 19,499,000	10	0	0	0	0	0	2	0	3
19,500,000 ～ 19,999,000	7	0	0	1	1	0	0	0	1
20,000,000 ～ 20,499,000	2	0	0	0	0	0	0	0	0
20,500,000 ～ 20,999,000	3	0	0	0	0	0	0	2	0
21,000,000 ～ 21,499,000	2	0	0	0	0	0	0	0	0
21,500,000 ～ 21,999,000	4	0	0	1	0	1	0	1	0
22,000,000 ～	11	0	0	0	0	0	1	0	1
平均総報酬額 (円)	3,755,170	2,275,941	2,923,723	3,534,896	3,764,595	3,910,564	4,057,721	4,180,417	4,075,855
平均総報酬額 (円) (標報実報酬額ベース)	3,763,529	2,275,941	2,923,651	3,535,970	3,768,496	3,911,316	4,062,663	4,189,109	4,088,909

※1 総報酬額は、標準報酬月額額の12ヶ月分に標準賞与額(平成27年10月1日から平成28年9月30日の1年間支払われたもの)を加えたものとしている。

※2 年齢階級については、平成28年10月1日現在の年齢階級である。

・性別、被保険者数及び平均総報酬額

組合健保

55～59	60～64	65～69	70～74	75歳以上	前期高齢者 (再掲)	70歳以上 (再掲)	70歳以上 現役並み 所得者 (再掲)	介護(1号) (再掲)	介護(2号) (再掲)	介護(計) (再掲)
(人) 3,694	(人) 2,060	(人) 755	(人) 212	(人) 1	(人) 968	(人) 213	(人) 62	(人) 968	(人) 25,679	(人) 26,647
1	3	6	0	0	6	0	0	6	16	22
189	178	57	4	0	61	4	0	61	999	1,060
581	533	147	25	0	172	25	0	172	3,518	3,690
685	464	192	62	0	254	62	0	254	4,139	4,393
408	263	88	26	0	114	26	0	114	2,928	3,042
320	180	103	32	0	135	32	6	135	2,184	2,319
225	114	42	15	0	57	15	11	57	1,780	1,837
199	75	37	15	0	52	15	11	52	1,663	1,715
170	52	12	4	0	16	4	4	16	1,600	1,616
141	30	11	5	0	16	5	5	16	1,391	1,407
159	34	11	4	0	15	4	4	15	1,216	1,231
142	23	6	3	1	10	4	4	10	958	968
88	20	2	2	0	4	2	2	4	750	754
90	18	9	3	0	12	3	3	12	564	576
65	16	7	2	0	9	2	2	9	429	438
34	6	4	1	0	5	1	1	5	286	291
37	4	1	2	0	3	2	2	3	256	259
33	8	3	0	0	3	0	0	3	220	223
17	4	1	1	0	2	1	1	2	145	147
17	6	1	0	0	1	0	0	1	101	102
16	2	1	0	0	1	0	0	1	97	98
10	2	0	0	0	0	0	0	0	60	60
6	5	0	2	0	2	2	2	2	55	57
6	1	1	1	0	2	1	1	2	50	52
6	2	1	0	0	1	0	0	1	41	42
4	1	0	0	0	0	0	0	0	33	33
3	1	2	0	0	2	0	0	2	32	34
3	2	0	0	0	0	0	0	0	17	17
2	2	2	1	0	3	1	1	3	17	20
4	1	1	1	0	2	1	1	2	18	20
1	2	1	0	0	1	0	0	1	17	18
3	0	0	0	0	0	0	0	0	9	9
7	5	2	0	0	2	0	0	2	33	35
3	0	0	0	0	0	0	0	0	10	10
0	0	0	0	0	0	0	0	0	3	3
1	0	0	0	0	0	0	0	0	9	9
2	0	0	0	0	0	0	0	0	5	5
3	1	1	0	0	1	0	0	1	9	10
3	1	0	0	0	0	0	0	0	5	5
1	0	1	0	0	1	0	0	1	1	2
0	1	0	0	0	0	0	0	0	3	3
2	0	0	0	0	0	0	0	0	2	2
0	0	1	0	0	1	0	0	1	1	2
7	0	1	1	0	2	1	1	2	9	11
3,882,955	2,938,656	3,093,820	3,525,995	6,000,000	3,191,472	3,537,610	6,066,661	3,191,472	3,980,474	3,951,812
3,937,423	2,942,565	3,131,473	3,552,373	6,000,000	3,226,617	3,563,864	6,162,468	3,226,617	3,995,140	3,967,222



第5表 標準報酬月額別・被扶養者数別・性別、被保険者数  
及び平均標準報酬月額

一 総 数 一		組合健保								
標準報酬月額	被保険者数	0人	1	2	3	4	5	6	7	8人以上
	(人)	(人)	(人)	(人)	(人)	(人)	(人)	(人)	(人)	(人)
総 数	162,570	97,325	25,266	19,318	16,438	3,766	399	47	10	1
円										
58,000	31	20	8	2	1	0	0	0	0	0
68,000	12	10	1	0	1	0	0	0	0	0
78,000	30	22	3	3	1	1	0	0	0	0
88,000	142	132	5	5	0	0	0	0	0	0
98,000	348	295	34	11	8	0	0	0	0	0
104,000	348	308	23	15	2	0	0	0	0	0
110,000	541	483	45	11	2	0	0	0	0	0
118,000	804	702	65	23	12	2	0	0	0	0
126,000	1,069	932	98	27	12	0	0	0	0	0
134,000	1,375	1,206	110	43	11	4	0	1	0	0
142,000	1,654	1,420	155	61	15	2	1	0	0	0
150,000	2,311	1,949	248	82	24	8	0	0	0	0
160,000	2,795	2,429	256	87	16	7	0	0	0	0
170,000	3,123	2,683	316	90	31	2	1	0	0	0
180,000	3,355	2,866	341	120	19	9	0	0	0	0
190,000	3,597	3,090	354	111	37	4	0	1	0	0
200,000	6,218	5,238	723	178	65	12	2	0	0	0
220,000	8,955	7,604	946	301	79	21	4	0	0	0
240,000	9,269	7,818	891	362	150	44	4	0	0	0
260,000	9,900	7,740	1,404	470	227	53	5	0	1	0
280,000	9,753	7,112	1,587	605	359	79	11	0	0	0
300,000	8,648	6,234	1,188	682	431	94	14	5	0	0
320,000	8,244	5,577	1,213	785	531	121	15	1	1	0
340,000	7,643	4,849	1,076	902	644	150	17	4	1	0
360,000	7,243	4,106	1,178	960	786	186	24	3	0	0
380,000	8,192	4,342	1,297	1,301	975	245	29	3	0	0
410,000	9,017	4,178	1,615	1,533	1,375	274	36	6	0	0
440,000	7,727	3,177	1,410	1,418	1,322	361	34	1	4	0
470,000	6,658	2,371	1,286	1,350	1,348	278	23	2	0	0
500,000	5,738	1,871	1,120	1,239	1,203	272	29	2	2	0
530,000	4,632	1,294	938	1,060	1,042	278	18	1	0	1
560,000	4,067	1,085	850	948	953	210	19	2	0	0
590,000	3,204	770	680	757	791	187	16	3	0	0
620,000	2,764	636	570	628	752	154	21	2	1	0
650,000	2,130	490	486	504	518	118	11	3	0	0
680,000	1,731	396	361	424	434	108	6	2	0	0
710,000	1,608	328	388	390	401	86	14	1	0	0
750,000	1,355	268	306	331	358	81	10	1	0	0
790,000	1,091	209	258	253	318	50	3	0	0	0
830,000	857	185	193	204	224	47	3	1	0	0
880,000	741	155	176	169	193	44	4	0	0	0
930,000	562	122	130	143	137	26	4	0	0	0
980,000	451	104	100	111	114	20	1	1	0	0
1,030,000	382	91	117	83	67	20	3	1	0	0
1,090,000	305	65	86	74	60	18	2	0	0	0
1,150,000	222	42	53	62	59	6	0	0	0	0
1,210,000	218	49	60	48	46	11	4	0	0	0
1,270,000	164	35	54	35	28	10	2	0	0	0
1,330,000	170	30	52	47	31	8	2	0	0	0
1,390,000	1,176	207	412	270	225	55	7	0	0	0
平均標準報酬 月額 (円)	371,272	304,178	426,247	481,717	517,420	514,977	515,870	485,830	430,000	530,000
平均標準報酬 月額 (円) (実報酬額ペー ス)	376,001	305,565	437,743	490,667	525,329	525,406	518,586	485,830	430,000	530,000

第5表（続） 標準報酬月額別・被扶養者数別・性別、被保険者数  
及び平均標準報酬月額

一 男 性 一		組合健保								
標準報酬月額	被保険者数	0人	1	2	3	4	5	6	7	8人以上
	(人)	(人)	(人)	(人)	(人)	(人)	(人)	(人)	(人)	(人)
総 数	108,391	47,972	22,302	17,915	16,052	3,704	391	45	9	1
円										
58,000	18	10	6	1	1	0	0	0	0	0
68,000	4	3	1	0	0	0	0	0	0	0
78,000	8	3	3	1	0	1	0	0	0	0
88,000	31	27	3	1	0	0	0	0	0	0
98,000	98	68	24	4	2	0	0	0	0	0
104,000	72	56	12	4	0	0	0	0	0	0
110,000	128	103	22	2	1	0	0	0	0	0
118,000	189	146	36	5	2	0	0	0	0	0
126,000	239	179	50	5	5	0	0	0	0	0
134,000	315	242	62	7	2	1	0	1	0	0
142,000	382	288	71	19	3	1	0	0	0	0
150,000	559	393	132	26	6	2	0	0	0	0
160,000	695	524	141	24	5	1	0	0	0	0
170,000	930	698	185	28	17	2	0	0	0	0
180,000	1,084	790	222	56	10	6	0	0	0	0
190,000	1,207	906	227	55	17	2	0	0	0	0
200,000	2,374	1,669	535	121	41	7	1	0	0	0
220,000	3,901	2,902	720	199	59	18	3	0	0	0
240,000	4,487	3,344	702	271	124	43	3	0	0	0
260,000	5,533	3,698	1,195	384	199	52	5	0	0	0
280,000	6,168	3,783	1,425	537	339	74	10	0	0	0
300,000	5,706	3,542	1,033	606	415	92	14	4	0	0
320,000	5,794	3,333	1,085	726	515	119	14	1	1	0
340,000	5,559	2,970	953	846	622	146	17	4	1	0
360,000	5,544	2,587	1,066	909	771	184	24	3	0	0
380,000	6,515	2,854	1,195	1,231	962	241	29	3	0	0
410,000	7,469	2,797	1,508	1,489	1,359	274	36	6	0	0
440,000	6,648	2,238	1,327	1,375	1,312	357	34	1	4	0
470,000	5,862	1,673	1,234	1,315	1,339	276	23	2	0	0
500,000	5,159	1,375	1,083	1,207	1,191	270	29	2	2	0
530,000	4,224	954	888	1,046	1,039	277	18	1	0	1
560,000	3,717	787	813	936	950	210	19	2	0	0
590,000	2,975	584	653	746	787	187	15	3	0	0
620,000	2,573	469	552	624	750	154	21	2	1	0
650,000	1,986	367	475	494	518	118	11	3	0	0
680,000	1,621	295	355	421	434	108	6	2	0	0
710,000	1,496	231	378	387	399	86	14	1	0	0
750,000	1,268	195	300	324	357	81	10	1	0	0
790,000	999	128	250	250	318	50	3	0	0	0
830,000	788	124	186	203	224	47	3	1	0	0
880,000	692	114	169	169	192	44	4	0	0	0
930,000	517	83	126	142	136	26	4	0	0	0
980,000	415	71	97	111	114	20	1	1	0	0
1,030,000	344	58	113	83	67	19	3	1	0	0
1,090,000	281	48	82	72	59	18	2	0	0	0
1,150,000	208	30	52	61	59	6	0	0	0	0
1,210,000	194	28	57	48	46	11	4	0	0	0
1,270,000	149	23	51	35	28	10	2	0	0	0
1,330,000	164	26	51	46	31	8	2	0	0	0
1,390,000	1,102	156	396	263	225	55	7	0	0	0
平均標準報酬 月額（円）	423,263	344,264	444,191	497,116	523,167	518,948	520,895	496,533	448,889	530,000
平均標準報酬 月額（円） （実報酬額ペー ス）	430,007	346,495	456,982	506,511	531,266	529,552	523,668	496,533	448,889	530,000



第5表（続） 標準報酬月額別・被扶養者数別・性別、被保険者数  
及び平均標準報酬月額

一女性一		組合健保								
標準報酬月額	被保険者数	0人	1	2	3	4	5	6	7	8人以上
	(人)	(人)	(人)	(人)	(人)	(人)	(人)	(人)	(人)	(人)
総数	54,179	49,353	2,964	1,403	386	62	8	2	1	0
円										
58,000	13	10	2	1	0	0	0	0	0	0
68,000	8	7	0	0	1	0	0	0	0	0
78,000	22	19	0	2	1	0	0	0	0	0
88,000	111	105	2	4	0	0	0	0	0	0
98,000	250	227	10	7	6	0	0	0	0	0
104,000	276	252	11	11	2	0	0	0	0	0
110,000	413	380	23	9	1	0	0	0	0	0
118,000	615	556	29	18	10	2	0	0	0	0
126,000	830	753	48	22	7	0	0	0	0	0
134,000	1,060	964	48	36	9	3	0	0	0	0
142,000	1,272	1,132	84	42	12	1	1	0	0	0
150,000	1,752	1,556	116	56	18	6	0	0	0	0
160,000	2,100	1,905	115	63	11	6	0	0	0	0
170,000	2,193	1,985	131	62	14	0	1	0	0	0
180,000	2,271	2,076	119	64	9	3	0	0	0	0
190,000	2,390	2,184	127	56	20	2	0	1	0	0
200,000	3,844	3,569	188	57	24	5	1	0	0	0
220,000	5,054	4,702	226	102	20	3	1	0	0	0
240,000	4,782	4,474	189	91	26	1	1	0	0	0
260,000	4,367	4,042	209	86	28	1	0	0	1	0
280,000	3,585	3,329	162	68	20	5	1	0	0	0
300,000	2,942	2,692	155	76	16	2	0	1	0	0
320,000	2,450	2,244	128	59	16	2	1	0	0	0
340,000	2,084	1,879	123	56	22	4	0	0	0	0
360,000	1,699	1,519	112	51	15	2	0	0	0	0
380,000	1,677	1,488	102	70	13	4	0	0	0	0
410,000	1,548	1,381	107	44	16	0	0	0	0	0
440,000	1,079	939	83	43	10	4	0	0	0	0
470,000	796	698	52	35	9	2	0	0	0	0
500,000	579	496	37	32	12	2	0	0	0	0
530,000	408	340	50	14	3	1	0	0	0	0
560,000	350	298	37	12	3	0	0	0	0	0
590,000	229	186	27	11	4	0	1	0	0	0
620,000	191	167	18	4	2	0	0	0	0	0
650,000	144	123	11	10	0	0	0	0	0	0
680,000	110	101	6	3	0	0	0	0	0	0
710,000	112	97	10	3	2	0	0	0	0	0
750,000	87	73	6	7	1	0	0	0	0	0
790,000	92	81	8	3	0	0	0	0	0	0
830,000	69	61	7	1	0	0	0	0	0	0
880,000	49	41	7	0	1	0	0	0	0	0
930,000	45	39	4	1	1	0	0	0	0	0
980,000	36	33	3	0	0	0	0	0	0	0
1,030,000	38	33	4	0	0	1	0	0	0	0
1,090,000	24	17	4	2	1	0	0	0	0	0
1,150,000	14	12	1	1	0	0	0	0	0	0
1,210,000	24	21	3	0	0	0	0	0	0	0
1,270,000	15	12	3	0	0	0	0	0	0	0
1,330,000	6	4	1	1	0	0	0	0	0	0
1,390,000	74	51	16	7	0	0	0	0	0	0
平均標準報酬 月額（円）	267,260	265,214	291,227	285,082	278,430	277,742	270,250	245,000	260,000	-
平均標準報酬 月額（円） （実報酬額ペー ス）	267,957	265,781	292,983	288,351	278,430	277,742	270,250	245,000	260,000	-



第6表 標準賞与額階級別・被扶養者数別・性別、被保険者数  
及び平均標準賞与額

— 総 数 —		組合健保								
標準賞与額階級	被保険者数	0人	1	2	3	4	5	6	7	8人以上
総 数	(人) 162,570	(人) 97,325	(人) 25,266	(人) 19,318	(人) 16,438	(人) 3,766	(人) 399	(人) 47	(人) 10	(人) 1
0 円	36,109	25,315	6,556	2,447	1,418	315	51	6	1	0
任意継続分（再掲）	2,388	968	1,169	171	65	12	2	1	0	0
特例退職分（再掲）	2,354	588	1,614	129	22	1	0	0	0	0
1,000 ～ 99,000	9,646	8,048	883	431	230	49	5	0	0	0
100,000 ～ 199,000	6,363	5,122	641	331	199	60	8	2	0	0
200,000 ～ 299,000	4,717	3,479	657	322	206	48	5	0	0	0
300,000 ～ 399,000	4,382	3,244	542	324	221	41	10	0	0	0
400,000 ～ 499,000	4,703	3,444	609	369	226	48	7	0	0	0
500,000 ～ 599,000	4,879	3,487	577	415	315	75	8	1	1	0
600,000 ～ 699,000	5,271	3,545	732	547	362	72	11	2	0	0
700,000 ～ 799,000	5,686	3,884	750	551	399	95	7	0	0	0
800,000 ～ 899,000	5,908	3,985	712	638	444	119	9	0	1	0
900,000 ～ 999,000	6,165	4,121	754	676	475	128	9	2	0	0
1,000,000 ～ 1,099,000	6,201	3,897	842	726	588	125	20	3	0	0
1,100,000 ～ 1,199,000	5,941	3,581	793	718	665	155	26	3	0	0
1,200,000 ～ 1,299,000	5,637	3,253	785	745	658	177	17	2	0	0
1,300,000 ～ 1,399,000	5,025	2,723	750	758	614	159	20	1	0	0
1,400,000 ～ 1,499,000	4,463	2,218	722	704	658	143	16	1	0	1
1,500,000 ～ 1,599,000	4,104	2,015	621	688	614	150	13	3	0	0
1,600,000 ～ 1,699,000	3,767	1,773	615	631	574	157	14	3	0	0
1,700,000 ～ 1,799,000	3,397	1,415	595	607	622	142	11	4	1	0
1,800,000 ～ 1,899,000	2,952	1,141	522	594	570	108	12	5	0	0
1,900,000 ～ 1,999,000	2,531	929	464	524	487	117	10	0	0	0
2,000,000 ～ 2,199,000	4,521	1,671	807	889	909	223	19	3	0	0
2,200,000 ～ 2,399,000	3,591	1,140	683	777	791	171	25	2	2	0
2,400,000 ～ 2,599,000	2,935	907	605	636	633	147	6	1	0	0
2,600,000 ～ 2,799,000	2,417	659	502	562	567	113	11	0	3	0
2,800,000 ～ 2,999,000	1,806	455	395	400	468	82	6	0	0	0
3,000,000 ～ 3,199,000	1,488	369	302	347	376	86	6	1	1	0
3,200,000 ～ 3,399,000	1,255	295	270	281	333	72	4	0	0	0
3,400,000 ～ 3,599,000	1,012	206	241	247	263	53	2	0	0	0
3,600,000 ～ 3,799,000	772	178	145	192	213	41	2	1	0	0
3,800,000 ～ 3,999,000	670	136	137	176	176	41	4	0	0	0
4,000,000 ～ 4,199,000	681	131	154	169	177	44	6	0	0	0
4,200,000 ～ 4,399,000	543	101	139	136	137	30	0	0	0	0
4,400,000 ～ 4,599,000	454	86	112	102	122	27	5	0	0	0
4,600,000 ～ 4,799,000	417	64	110	123	95	23	2	0	0	0
4,800,000 ～ 4,999,000	372	64	82	91	111	22	2	0	0	0
5,000,000 ～ 5,199,000	310	49	77	71	93	19	1	0	0	0
5,200,000 ～ 5,399,000	370	47	75	97	122	22	6	1	0	0
5,400,000 ～ 5,599,000	500	64	138	121	146	30	1	0	0	0
5,600,000 ～	609	84	170	155	161	37	2	0	0	0
平均標準賞与額（円）	1,016,448	713,239	1,160,808	1,545,558	1,786,418	1,747,151	1,528,170	1,424,298	1,892,600	1,442,000
平均標準賞与額（円） （任意継続分・特例退職分を除く）	1,046,988	724,827	1,304,496	1,569,938	1,795,923	1,753,203	1,535,869	1,455,261	1,892,600	1,442,000

※ 標準賞与額とは、平成28年10月1日現在の被保険者について、平成27年10月1日から平成28年9月30日の1年間に支払われたものとしている。

第6表（続） 標準賞与額階級別・被扶養者数別・性別、被保険者数  
及び平均標準賞与額

－男 性－

組合健保

標準賞与額階級	被保険者数	0人	1	2	3	4	5	6	7	8人以上
	(人)	(人)	(人)	(人)	(人)	(人)	(人)	(人)	(人)	(人)
総 数	108,391	47,972	22,302	17,915	16,052	3,704	391	45	9	1
0 円	18,934	9,499	5,733	2,043	1,306	299	48	5	1	0
任意継続分（再掲）	1,950	562	1,142	169	62	12	2	1	0	0
特例退職分（再掲）	2,131	378	1,601	129	22	1	0	0	0	0
1,000 ～ 99,000	4,092	3,006	563	293	186	40	4	0	0	0
100,000 ～ 199,000	3,048	2,094	463	247	179	56	8	1	0	0
200,000 ～ 299,000	2,372	1,385	491	264	183	44	5	0	0	0
300,000 ～ 399,000	2,284	1,333	440	258	204	40	9	0	0	0
400,000 ～ 499,000	2,617	1,563	488	303	211	45	7	0	0	0
500,000 ～ 599,000	3,008	1,767	492	366	302	72	8	1	0	0
600,000 ～ 699,000	3,439	1,890	619	499	348	72	9	2	0	0
700,000 ～ 799,000	3,713	2,086	634	506	386	94	7	0	0	0
800,000 ～ 899,000	3,987	2,223	613	588	435	118	9	0	1	0
900,000 ～ 999,000	4,238	2,345	660	639	458	125	9	2	0	0
1,000,000 ～ 1,099,000	4,444	2,284	742	691	580	124	20	3	0	0
1,100,000 ～ 1,199,000	4,309	2,081	715	677	654	153	26	3	0	0
1,200,000 ～ 1,299,000	4,276	2,009	717	709	648	174	17	2	0	0
1,300,000 ～ 1,399,000	3,839	1,666	675	719	603	155	20	1	0	0
1,400,000 ～ 1,499,000	3,515	1,375	658	669	652	143	16	1	0	1
1,500,000 ～ 1,599,000	3,269	1,251	582	664	607	150	12	3	0	0
1,600,000 ～ 1,699,000	3,041	1,118	576	609	565	156	14	3	0	0
1,700,000 ～ 1,799,000	2,807	902	553	578	517	141	11	4	1	0
1,800,000 ～ 1,899,000	2,479	728	485	573	568	108	12	5	0	0
1,900,000 ～ 1,999,000	2,185	627	439	508	485	116	10	0	0	0
2,000,000 ～ 2,199,000	3,895	1,122	751	874	904	222	19	3	0	0
2,200,000 ～ 2,399,000	3,171	758	661	767	786	170	25	2	2	0
2,400,000 ～ 2,599,000	2,635	637	585	630	630	146	6	1	0	0
2,600,000 ～ 2,799,000	2,241	504	487	556	567	113	11	0	3	0
2,800,000 ～ 2,999,000	1,672	341	382	394	467	82	6	0	0	0
3,000,000 ～ 3,199,000	1,361	260	289	343	376	85	6	1	1	0
3,200,000 ～ 3,399,000	1,158	204	265	281	332	72	4	0	0	0
3,400,000 ～ 3,599,000	953	157	234	244	263	53	2	0	0	0
3,600,000 ～ 3,799,000	723	137	141	189	212	41	2	1	0	0
3,800,000 ～ 3,999,000	638	107	135	175	176	41	4	0	0	0
4,000,000 ～ 4,199,000	644	97	152	168	177	44	6	0	0	0
4,200,000 ～ 4,399,000	522	82	137	136	137	30	0	0	0	0
4,400,000 ～ 4,599,000	425	60	109	102	122	27	5	0	0	0
4,600,000 ～ 4,799,000	400	50	108	122	95	23	2	0	0	0
4,800,000 ～ 4,999,000	356	49	81	91	111	22	2	0	0	0
5,000,000 ～ 5,199,000	295	36	76	71	92	19	1	0	0	0
5,200,000 ～ 5,399,000	356	38	72	95	122	22	6	1	0	0
5,400,000 ～ 5,599,000	474	44	133	120	146	30	1	0	0	0
5,600,000 ～	576	57	166	154	160	37	2	0	0	0
平均標準賞与額（円）	1,250,577	890,019	1,231,927	1,619,066	1,815,360	1,766,201	1,551,143	1,484,933	2,046,111	1,442,000
平均標準賞与額（円） （任意継続分・特例退職分を除く）	1,299,504	907,807	1,404,695	1,646,453	1,824,910	1,772,422	1,559,118	1,518,682	2,046,111	1,442,000

※ 標準賞与額とは、平成28年10月1日現在の被保険者について、平成27年10月1日から平成28年9月30日の1年間に支払われたものとしている。

第6表（続） 標準賞与額階級別・被扶養者数別・性別、被保険者数  
及び平均標準賞与額

－女 性－		組合健保								
標準賞与額階級	被保険者数	0人	1	2	3	4	5	6	7	8人以上
総 数	(人) 54,179	(人) 49,353	(人) 2,964	(人) 1,403	(人) 386	(人) 62	(人) 8	(人) 2	(人) 1	(人) 0
0 円	17,175	15,816	823	404	112	16	3	1	0	0
任意継続分（再掲）	438	406	27	2	3	0	0	0	0	0
特例退職分（再掲）	223	210	13	0	0	0	0	0	0	0
1,000 ～ 99,000	5,554	5,042	320	138	44	9	1	0	0	0
100,000 ～ 199,000	3,315	3,028	178	84	20	4	0	1	0	0
200,000 ～ 299,000	2,345	2,094	166	58	23	4	0	0	0	0
300,000 ～ 399,000	2,098	1,911	102	66	17	1	1	0	0	0
400,000 ～ 499,000	2,086	1,881	121	66	15	3	0	0	0	0
500,000 ～ 599,000	1,871	1,720	85	49	13	3	0	0	1	0
600,000 ～ 699,000	1,832	1,655	113	48	14	0	2	0	0	0
700,000 ～ 799,000	1,973	1,798	116	45	13	1	0	0	0	0
800,000 ～ 899,000	1,921	1,762	99	50	9	1	0	0	0	0
900,000 ～ 999,000	1,927	1,776	94	37	17	3	0	0	0	0
1,000,000 ～ 1,099,000	1,757	1,613	100	35	8	1	0	0	0	0
1,100,000 ～ 1,199,000	1,632	1,500	78	41	11	2	0	0	0	0
1,200,000 ～ 1,299,000	1,361	1,244	68	36	10	3	0	0	0	0
1,300,000 ～ 1,399,000	1,186	1,057	75	39	11	4	0	0	0	0
1,400,000 ～ 1,499,000	948	843	64	35	6	0	0	0	0	0
1,500,000 ～ 1,599,000	835	764	39	24	7	0	1	0	0	0
1,600,000 ～ 1,699,000	726	655	39	22	9	1	0	0	0	0
1,700,000 ～ 1,799,000	590	513	42	29	5	1	0	0	0	0
1,800,000 ～ 1,899,000	473	413	37	21	2	0	0	0	0	0
1,900,000 ～ 1,999,000	346	302	25	16	2	1	0	0	0	0
2,000,000 ～ 2,199,000	626	549	56	15	5	1	0	0	0	0
2,200,000 ～ 2,399,000	420	382	22	10	5	1	0	0	0	0
2,400,000 ～ 2,599,000	300	270	20	6	3	1	0	0	0	0
2,600,000 ～ 2,799,000	176	155	15	6	0	0	0	0	0	0
2,800,000 ～ 2,999,000	134	114	13	6	1	0	0	0	0	0
3,000,000 ～ 3,199,000	127	109	13	4	0	1	0	0	0	0
3,200,000 ～ 3,399,000	97	91	5	0	1	0	0	0	0	0
3,400,000 ～ 3,599,000	59	49	7	3	0	0	0	0	0	0
3,600,000 ～ 3,799,000	49	41	4	3	1	0	0	0	0	0
3,800,000 ～ 3,999,000	32	29	2	1	0	0	0	0	0	0
4,000,000 ～ 4,199,000	37	34	2	1	0	0	0	0	0	0
4,200,000 ～ 4,399,000	21	19	2	0	0	0	0	0	0	0
4,400,000 ～ 4,599,000	29	26	3	0	0	0	0	0	0	0
4,600,000 ～ 4,799,000	17	14	2	1	0	0	0	0	0	0
4,800,000 ～ 4,999,000	16	15	1	0	0	0	0	0	0	0
5,000,000 ～ 5,199,000	15	13	1	0	1	0	0	0	0	0
5,200,000 ～ 5,399,000	14	9	3	2	0	0	0	0	0	0
5,400,000 ～ 5,599,000	26	20	5	1	0	0	0	0	0	0
5,600,000 ～	33	27	4	1	1	0	0	0	0	0
平均標準賞与額（円）	548,048	541,406	625,693	606,927	582,839	609,065	405,375	60,000	511,000	－
平均標準賞与額（円） （任意継続分・特例退職分を除く）	554,817	548,248	634,252	607,794	587,405	609,065	405,375	60,000	511,000	－

※ 標準賞与額とは、平成28年10月1日現在の被保険者について、平成27年10月1日から平成28年9月30日の1年間に支払われたものとしている。



第7表 総報酬額階級別・被扶養者数別・性別、被保険者数  
及び平均総報酬額

一総 数一		組合健保									
総報酬額階級		被保険者数	0人	1	2	3	4	5	6	7	8人以上
総 数		(人)	(人)	(人)	(人)	(人)	(人)	(人)	(人)	(人)	(人)
円		162,570	97,325	25,266	19,318	16,438	3,766	399	47	10	1
～ 999,000		66	45	12	5	3	1	0	0	0	0
1,000,000 ～ 1,499,000		2,056	1,827	149	60	19	1	0	0	0	0
1,500,000 ～ 1,999,000		8,049	6,938	764	256	70	19	1	1	0	0
2,000,000 ～ 2,499,000		12,870	10,979	1,350	397	120	22	1	1	0	0
2,500,000 ～ 2,999,000		12,732	10,805	1,350	407	133	30	7	0	0	0
3,000,000 ～ 3,499,000		13,510	10,246	2,344	597	257	60	6	0	0	0
3,500,000 ～ 3,999,000		12,710	9,782	1,725	702	403	85	10	2	1	0
4,000,000 ～ 4,499,000		12,379	9,126	1,526	973	582	145	24	2	1	0
4,500,000 ～ 4,999,000		12,234	8,168	1,679	1,318	872	169	23	5	0	0
5,000,000 ～ 5,499,000		10,828	6,510	1,649	1,339	1,022	275	29	4	0	0
5,500,000 ～ 5,999,000		9,553	5,127	1,473	1,492	1,156	271	29	4	1	0
6,000,000 ～ 6,499,000		8,547	3,995	1,516	1,380	1,298	305	48	4	1	0
6,500,000 ～ 6,999,000		7,062	2,990	1,274	1,298	1,185	285	27	3	0	0
7,000,000 ～ 7,499,000		6,428	2,396	1,250	1,256	1,227	275	22	2	0	0
7,500,000 ～ 7,999,000		5,371	1,792	1,000	1,149	1,124	279	21	3	2	1
8,000,000 ～ 8,499,000		4,412	1,352	847	948	1,015	228	20	1	1	0
8,500,000 ～ 8,999,000		3,831	1,079	776	897	833	226	17	1	2	0
9,000,000 ～ 9,499,000		3,473	902	695	836	840	177	19	4	0	0
9,500,000 ～ 9,999,000		2,788	662	587	674	702	142	15	5	1	0
10,000,000 ～ 10,499,000		2,018	417	416	497	561	114	12	1	0	0
10,500,000 ～ 10,999,000		1,898	414	408	436	526	102	12	0	0	0
11,000,000 ～ 11,499,000		1,510	310	379	352	371	90	8	0	0	0
11,500,000 ～ 11,999,000		1,319	273	306	334	319	79	7	1	0	0
12,000,000 ～ 12,499,000		1,073	200	238	284	279	66	6	0	0	0
12,500,000 ～ 12,999,000		775	155	165	186	222	46	1	0	0	0
13,000,000 ～ 13,499,000		786	147	178	189	224	45	3	0	0	0
13,500,000 ～ 13,999,000		695	108	171	172	197	39	7	1	0	0
14,000,000 ～ 14,499,000		451	63	114	129	122	22	1	0	0	0
14,500,000 ～ 14,999,000		462	81	111	111	132	22	5	0	0	0
15,000,000 ～ 15,499,000		377	64	101	79	107	21	5	0	0	0
15,500,000 ～ 15,999,000		321	45	87	90	80	15	3	1	0	0
16,000,000 ～ 16,499,000		170	27	49	45	34	14	1	0	0	0
16,500,000 ～ 16,999,000		849	144	261	202	192	45	5	0	0	0
17,000,000 ～ 17,499,000		126	22	28	34	33	8	0	1	0	0
17,500,000 ～ 17,999,000		114	15	35	29	21	12	2	0	0	0
18,000,000 ～ 18,499,000		103	15	33	25	20	10	0	0	0	0
18,500,000 ～ 18,999,000		98	16	32	22	25	2	1	0	0	0
19,000,000 ～ 19,499,000		83	22	25	11	21	3	1	0	0	0
19,500,000 ～ 19,999,000		69	12	19	14	22	2	0	0	0	0
20,000,000 ～ 20,499,000		53	6	13	19	14	1	0	0	0	0
20,500,000 ～ 20,999,000		44	5	20	8	7	4	0	0	0	0
21,000,000 ～ 21,499,000		29	7	11	6	5	0	0	0	0	0
21,500,000 ～ 21,999,000		40	7	14	8	11	0	0	0	0	0
22,000,000 ～		208	29	86	52	32	9	0	0	0	0
平均総報酬額 (円)		5,471,716	4,363,376	6,275,768	7,326,161	7,995,456	7,926,877	7,718,607	7,254,255	7,052,600	7,802,000
平均総報酬額 (円) (標報実報酬額ベース)		5,528,460	4,380,023	6,413,724	7,433,556	8,090,367	8,052,023	7,751,208	7,254,255	7,052,600	7,802,000

※ 総報酬額は、標準報酬月額額の12ヶ月分に標準賞与額(平成27年10月1日から平成28年9月30日の1年間支払われたもの)を加えたものとしている。

第7表（続） 総報酬額階級別・被扶養者数別・性別、被保険者数  
及び平均総報酬額

一 男 性 一		組合健保									
総報酬額階級		被保険者数	0人	1	2	3	4	5	6	7	8人以上
総 数		(人) 108,391	(人) 47,972	(人) 22,302	(人) 17,915	(人) 16,052	(人) 3,704	(人) 391	(人) 45	(人) 9	(人) 1
円											
～ 999,000		30	16	10	2	1	1	0	0	0	0
1,000,000 ～ 1,499,000		490	390	83	13	4	0	0	0	0	0
1,500,000 ～ 1,999,000		1,946	1,452	402	65	21	5	0	1	0	0
2,000,000 ～ 2,499,000		4,194	3,044	886	190	62	12	0	0	0	0
2,500,000 ～ 2,999,000		5,342	3,941	1,016	259	93	28	5	0	0	0
3,000,000 ～ 3,499,000		7,251	4,445	2,056	475	218	53	4	0	0	0
3,500,000 ～ 3,999,000		7,521	4,980	1,469	601	378	82	10	1	0	0
4,000,000 ～ 4,499,000		7,972	5,061	1,309	880	552	143	24	2	1	0
4,500,000 ～ 4,999,000		8,571	4,846	1,482	1,206	843	166	23	5	0	0
5,000,000 ～ 5,499,000		8,074	4,019	1,491	1,264	999	269	28	4	0	0
5,500,000 ～ 5,999,000		7,455	3,263	1,331	1,421	1,138	268	29	4	1	0
6,000,000 ～ 6,499,000		7,056	2,661	1,424	1,329	1,287	302	48	4	1	0
6,500,000 ～ 6,999,000		5,963	2,026	1,207	1,245	1,171	284	27	3	0	0
7,000,000 ～ 7,499,000		5,594	1,684	1,174	1,226	1,213	273	22	2	0	0
7,500,000 ～ 7,999,000		4,784	1,277	953	1,130	1,122	276	20	3	2	1
8,000,000 ～ 8,499,000		4,030	1,013	828	929	1,010	228	20	1	1	0
8,500,000 ～ 8,999,000		3,488	786	743	883	831	225	17	1	2	0
9,000,000 ～ 9,499,000		3,174	647	668	821	838	177	19	4	0	0
9,500,000 ～ 9,999,000		2,596	502	562	668	701	142	15	5	1	0
10,000,000 ～ 10,499,000		1,888	307	402	492	560	114	12	1	0	0
10,500,000 ～ 10,999,000		1,776	310	393	435	524	102	12	0	0	0
11,000,000 ～ 11,499,000		1,428	232	376	351	371	90	8	0	0	0
11,500,000 ～ 11,999,000		1,247	212	297	332	319	79	7	1	0	0
12,000,000 ～ 12,499,000		1,008	142	233	283	279	65	6	0	0	0
12,500,000 ～ 12,999,000		729	115	160	185	222	46	1	0	0	0
13,000,000 ～ 13,499,000		743	111	175	186	223	45	3	0	0	0
13,500,000 ～ 13,999,000		652	73	167	169	196	39	7	1	0	0
14,000,000 ～ 14,499,000		429	44	112	128	122	22	1	0	0	0
14,500,000 ～ 14,999,000		436	57	109	111	132	22	5	0	0	0
15,000,000 ～ 15,499,000		353	42	99	79	107	21	5	0	0	0
15,500,000 ～ 15,999,000		301	32	83	89	78	15	3	1	0	0
16,000,000 ～ 16,499,000		161	20	47	45	34	14	1	0	0	0
16,500,000 ～ 16,999,000		809	113	255	199	192	45	5	0	0	0
17,000,000 ～ 17,499,000		116	16	24	34	33	8	0	1	0	0
17,500,000 ～ 17,999,000		110	14	32	29	21	12	2	0	0	0
18,000,000 ～ 18,499,000		94	9	32	23	20	10	0	0	0	0
18,500,000 ～ 18,999,000		93	13	30	22	25	2	1	0	0	0
19,000,000 ～ 19,499,000		73	13	24	11	21	3	1	0	0	0
19,500,000 ～ 19,999,000		62	6	18	14	22	2	0	0	0	0
20,000,000 ～ 20,499,000		51	4	13	19	14	1	0	0	0	0
20,500,000 ～ 20,999,000		41	3	19	8	7	4	0	0	0	0
21,000,000 ～ 21,499,000		27	5	11	6	5	0	0	0	0	0
21,500,000 ～ 21,999,000		36	5	13	7	11	0	0	0	0	0
22,000,000 ～		197	21	84	51	32	9	0	0	0	0
平均総報酬額 (円)		6,329,728	5,021,183	6,562,221	7,584,461	8,093,362	7,993,579	7,801,885	7,443,333	7,432,778	7,802,000
平均総報酬額 (円) (標報実報酬額ベース)		6,410,657	5,047,965	6,715,710	7,697,195	8,190,555	8,120,820	7,835,153	7,443,333	7,432,778	7,802,000

※ 総報酬額は、標準報酬月額額の12ヶ月分に標準賞与額(平成27年10月1日から平成28年9月30日の1年間支払われたもの)を加えたものとしている。



第7表（続） 総報酬額階級別・被扶養者数別・性別、被保険者数  
及び平均総報酬額

一 女 性 一		組合健保								
総報酬額階級	被保険者数	0人	1	2	3	4	5	6	7	8人以上
総 数	(人)	(人)	(人)	(人)	(人)	(人)	(人)	(人)	(人)	(人)
円	54,179	49,353	2,964	1,403	386	62	8	2	1	0
～ 999,000	36	29	2	3	2	0	0	0	0	0
1,000,000 ～ 1,499,000	1,566	1,437	66	47	15	1	0	0	0	0
1,500,000 ～ 1,999,000	6,103	5,486	362	191	49	14	1	0	0	0
2,000,000 ～ 2,499,000	8,676	7,935	464	207	58	10	1	1	0	0
2,500,000 ～ 2,999,000	7,390	6,864	334	148	40	2	2	0	0	0
3,000,000 ～ 3,499,000	6,259	5,801	288	122	39	7	2	0	0	0
3,500,000 ～ 3,999,000	5,189	4,802	256	101	25	3	0	1	1	0
4,000,000 ～ 4,499,000	4,407	4,065	217	93	30	2	0	0	0	0
4,500,000 ～ 4,999,000	3,663	3,322	197	112	29	3	0	0	0	0
5,000,000 ～ 5,499,000	2,754	2,491	158	75	23	6	1	0	0	0
5,500,000 ～ 5,999,000	2,098	1,864	142	71	18	3	0	0	0	0
6,000,000 ～ 6,499,000	1,491	1,334	92	51	11	3	0	0	0	0
6,500,000 ～ 6,999,000	1,099	964	67	53	14	1	0	0	0	0
7,000,000 ～ 7,499,000	834	712	76	30	14	2	0	0	0	0
7,500,000 ～ 7,999,000	587	515	47	19	2	3	1	0	0	0
8,000,000 ～ 8,499,000	382	339	19	19	5	0	0	0	0	0
8,500,000 ～ 8,999,000	343	293	33	14	2	1	0	0	0	0
9,000,000 ～ 9,499,000	299	255	27	15	2	0	0	0	0	0
9,500,000 ～ 9,999,000	192	160	25	6	1	0	0	0	0	0
10,000,000 ～ 10,499,000	130	110	14	5	1	0	0	0	0	0
10,500,000 ～ 10,999,000	122	104	15	1	2	0	0	0	0	0
11,000,000 ～ 11,499,000	82	78	3	1	0	0	0	0	0	0
11,500,000 ～ 11,999,000	72	61	9	2	0	0	0	0	0	0
12,000,000 ～ 12,499,000	65	58	5	1	0	1	0	0	0	0
12,500,000 ～ 12,999,000	46	40	5	1	0	0	0	0	0	0
13,000,000 ～ 13,499,000	43	36	3	3	1	0	0	0	0	0
13,500,000 ～ 13,999,000	43	35	4	3	1	0	0	0	0	0
14,000,000 ～ 14,499,000	22	19	2	1	0	0	0	0	0	0
14,500,000 ～ 14,999,000	26	24	2	0	0	0	0	0	0	0
15,000,000 ～ 15,499,000	24	22	2	0	0	0	0	0	0	0
15,500,000 ～ 15,999,000	20	13	4	1	2	0	0	0	0	0
16,000,000 ～ 16,499,000	9	7	2	0	0	0	0	0	0	0
16,500,000 ～ 16,999,000	40	31	6	3	0	0	0	0	0	0
17,000,000 ～ 17,499,000	10	6	4	0	0	0	0	0	0	0
17,500,000 ～ 17,999,000	4	1	3	0	0	0	0	0	0	0
18,000,000 ～ 18,499,000	9	6	1	2	0	0	0	0	0	0
18,500,000 ～ 18,999,000	5	3	2	0	0	0	0	0	0	0
19,000,000 ～ 19,499,000	10	9	1	0	0	0	0	0	0	0
19,500,000 ～ 19,999,000	7	6	1	0	0	0	0	0	0	0
20,000,000 ～ 20,499,000	2	2	0	0	0	0	0	0	0	0
20,500,000 ～ 20,999,000	3	2	1	0	0	0	0	0	0	0
21,000,000 ～ 21,499,000	2	2	0	0	0	0	0	0	0	0
21,500,000 ～ 21,999,000	4	2	1	1	0	0	0	0	0	0
22,000,000 ～	11	8	2	1	0	0	0	0	0	0
平均総報酬額 (円)	3,755,170	3,723,976	4,120,413	4,027,911	3,924,000	3,941,968	3,648,375	3,000,000	3,631,000	—
平均総報酬額 (円) (標報実報酬額ベース)	3,763,529	3,730,772	4,141,494	4,067,135	3,924,000	3,941,968	3,648,375	3,000,000	3,631,000	—

※ 総報酬額は、標準報酬月額額の12ヶ月分に標準賞与額(平成27年10月1日から平成28年9月30日の1年間支払われたもの)を加えたものとしている。

第8表 都道府県別・被保険者の年齢階級別

— 総 数 —

都道府県名	被保険者数	15～19歳	20～24	25～29	30～34	35～39	40～44	45～49	50～54	55～59	60～64
全 国	(人) 162,570	(人) 1,085	(人) 11,006	(人) 18,793	(人) 19,859	(人) 20,150	(人) 22,942	(人) 22,353	(人) 17,629	(人) 13,714	(人) 9,373
1 北海道	2,232	16	185	285	259	262	284	289	238	209	141
2 青森県	291	4	24	36	35	42	32	39	31	31	13
3 岩手県	353	4	37	37	37	40	59	51	38	29	16
4 宮城県	1,259	11	92	144	132	158	192	165	119	127	101
5 秋田県	317	5	23	37	30	35	50	37	43	33	18
6 山形県	357	2	28	47	34	45	51	56	40	38	15
7 福島県	773	13	69	84	75	86	99	90	104	96	49
8 茨城県	1,578	16	123	158	180	188	255	232	179	135	87
9 栃木県	1,194	5	81	141	144	154	173	151	134	133	54
10 群馬県	1,324	9	98	150	176	160	173	177	146	135	79
11 埼玉県	4,393	37	288	465	505	547	649	607	472	440	290
12 千葉県	4,288	35	312	478	468	494	576	580	487	389	333
13 東京都	83,794	409	5,394	9,815	10,759	10,796	11,969	11,380	8,924	6,513	4,540
14 神奈川県	9,552	59	544	940	1,058	1,167	1,399	1,420	1,076	809	545
15 新潟県	1,280	7	98	160	142	175	173	172	130	130	68
16 富山県	861	10	59	87	93	92	133	123	110	99	45
17 石川県	490	2	35	59	52	57	77	70	62	43	26
18 福井県	423	2	29	47	58	54	64	54	36	40	31
19 山梨県	349	4	19	27	48	43	45	51	36	46	22
20 長野県	1,500	8	112	152	167	173	217	202	184	173	77
21 岐阜県	800	11	64	100	99	94	107	108	83	76	44
22 静岡県	3,678	45	248	413	449	386	496	518	430	367	230
23 愛知県	9,723	129	761	1,238	1,188	1,219	1,334	1,285	1,007	824	555
24 三重県	708	4	53	78	91	100	104	88	77	65	34
25 滋賀県	664	2	36	72	81	75	94	102	83	53	50
26 京都府	1,683	8	106	205	206	197	215	253	209	159	76
27 大阪府	15,102	83	947	1,544	1,585	1,699	2,111	2,248	1,748	1,358	1,038
28 兵庫県	3,114	26	256	398	380	367	384	448	334	245	211
29 奈良県	235	3	25	33	30	23	35	35	17	15	13
30 和歌山県	227	2	26	34	27	21	24	24	30	18	16
31 鳥取県	123	2	7	14	18	17	20	9	12	17	6
32 島根県	210	1	24	23	22	29	28	27	25	21	6
33 岡山県	766	10	82	123	106	81	116	90	70	50	30
34 広島県	1,980	22	157	234	231	222	256	274	224	191	124
35 山口県	743	8	84	136	112	97	96	77	48	43	37
36 徳島県	180	2	15	19	21	17	26	29	11	24	11
37 香川県	467	6	33	65	48	49	62	73	48	50	27
38 愛媛県	477	3	31	65	58	62	61	58	44	54	34
39 高知県	163	0	18	22	17	17	28	18	16	20	6
40 福岡県	2,851	33	213	376	373	341	385	357	288	271	176
41 佐賀県	207	1	20	24	20	28	33	24	29	14	10
42 長崎県	251	3	24	39	35	28	33	25	30	17	14
43 熊本県	373	3	35	47	38	54	41	62	40	27	20
44 大分県	261	5	26	31	45	37	39	32	20	16	8
45 宮崎県	249	6	15	20	37	32	27	48	24	21	14
46 鹿児島県	333	5	22	44	49	36	54	47	39	18	16
47 沖縄県	394	4	28	47	41	54	63	48	54	32	17

・性別、被保険者数、平均年齢、被扶養者数及び扶養率

組合健保

65～69	70～74	75歳以上	前期高齢者 (再掲)	70歳以上 (再掲)	70歳以上 現役並み 所得者 (再掲)	介護(1号) (再掲)	介護(2号) (再掲)	介護(計) (再掲)	平均年齢	被扶養者数	扶養率
(人) 4,206	(人) 1,459	(人) 1	(人) 5,666	(人) 1,460	(人) 537	(人) 5,666	(人) 86,011	(人) 91,677	(歳) 42.54	(人) 130,635	0.804
53	11	0	64	11	4	64	1,161	1,225	42.13	1,596	0.715
2	2	0	4	2	2	4	146	150	41.52	236	0.811
5	0	0	5	0	0	5	193	198	41.32	238	0.674
16	2	0	18	2	1	18	704	722	42.50	1,211	0.962
5	1	0	6	1	0	6	181	187	42.55	195	0.615
1	0	0	1	0	0	1	200	201	41.67	342	0.958
7	1	0	8	1	0	8	438	446	42.50	557	0.721
20	5	0	25	5	2	25	888	913	42.20	1,312	0.831
20	4	0	24	4	1	24	645	669	42.32	896	0.750
20	1	0	21	1	0	21	710	731	42.15	1,026	0.775
72	21	0	93	21	9	93	2,458	2,551	42.80	3,443	0.784
102	34	0	136	34	14	136	2,365	2,501	43.11	2,653	0.619
2,378	916	1	3,295	917	342	3,295	43,326	46,621	42.47	64,374	0.768
372	163	0	535	163	69	535	5,249	5,784	43.82	7,951	0.832
22	3	0	25	3	1	25	673	698	41.94	874	0.683
9	1	0	10	1	0	10	510	520	42.80	688	0.799
7	0	0	7	0	0	7	278	285	42.28	388	0.792
7	1	0	8	1	0	8	225	233	42.30	324	0.766
7	1	0	8	1	0	8	200	208	43.61	302	0.865
29	6	0	35	6	1	35	853	888	42.94	1,247	0.831
13	1	0	14	1	0	14	418	432	41.51	712	0.890
84	12	0	96	12	5	96	2,041	2,137	42.73	2,989	0.813
163	20	0	183	20	7	183	5,005	5,188	41.47	9,023	0.928
13	1	0	14	1	0	14	368	382	41.80	648	0.915
14	2	0	16	2	0	16	382	398	43.35	562	0.846
42	7	0	49	7	5	49	912	961	42.54	1,566	0.930
524	217	0	741	217	70	741	8,503	9,244	43.93	13,521	0.895
58	7	0	65	7	1	65	1,622	1,687	41.83	2,684	0.862
5	1	0	6	1	0	6	115	121	40.29	195	0.830
2	3	0	5	3	0	5	112	117	41.19	186	0.819
1	0	0	1	0	0	1	64	65	41.79	81	0.659
4	0	0	4	0	0	4	107	111	41.13	165	0.786
7	1	0	8	1	1	8	356	364	39.34	566	0.739
38	7	0	45	7	1	45	1,069	1,114	42.31	1,755	0.886
5	0	0	5	0	0	5	301	306	38.30	527	0.709
5	0	0	5	0	0	5	101	106	42.64	128	0.711
6	0	0	6	0	0	6	260	266	42.11	468	1.002
5	2	0	7	2	0	7	251	258	42.16	491	1.029
1	0	0	1	0	0	1	88	89	41.06	94	0.577
34	4	0	38	4	1	38	1,477	1,515	41.48	2,477	0.869
3	1	0	4	1	0	4	110	114	41.56	197	0.952
3	0	0	3	0	0	3	119	122	40.06	225	0.896
6	0	0	6	0	0	6	190	196	41.27	343	0.920
2	0	0	2	0	0	2	115	117	39.12	256	0.981
5	0	0	5	0	0	5	134	139	42.04	220	0.884
3	0	0	3	0	0	3	174	177	40.76	337	1.012
6	0	0	6	0	0	6	214	220	41.89	366	0.929

第8表（続） 都道府県別・被保険者の年齢階級別

－男 性－

都道府県名	被保険者数	15～19歳	20～24	25～29	30～34	35～39	40～44	45～49	50～54	55～59	60～64
	(人)	(人)	(人)	(人)	(人)	(人)	(人)	(人)	(人)	(人)	(人)
全 国	108,391	695	6,036	11,104	12,408	13,118	15,335	15,239	12,425	10,020	7,313
1 北海道	1,289	10	86	151	148	147	155	171	131	137	104
2 青森	166	3	12	17	19	26	19	26	15	16	9
3 岩手	220	2	23	23	22	26	37	30	23	19	11
4 宮城	898	7	56	110	87	108	139	121	79	95	79
5 秋田	165	4	12	22	11	18	30	16	20	16	12
6 山形	233	1	16	33	23	29	27	42	25	27	9
7 福島	436	8	35	51	49	48	54	58	50	46	30
8 茨城	1,100	10	74	112	124	138	179	157	125	95	67
9 栃木	787	4	50	84	99	100	111	94	94	92	41
10 群馬	902	6	51	93	121	128	130	107	98	90	59
11 埼玉	2,830	24	163	267	331	362	415	386	314	299	205
12 千葉	2,378	18	142	234	253	284	333	340	268	206	197
13 東京都	54,628	243	2,760	5,538	6,467	6,784	7,841	7,601	6,277	4,812	3,575
14 神奈川県	6,958	35	332	582	741	824	991	1,081	826	624	448
15 新潟	803	4	63	103	80	108	107	107	81	75	55
16 富山	623	8	38	55	64	71	96	90	79	73	40
17 石川	351	1	21	46	40	33	58	46	46	30	23
18 福井	273	1	16	38	38	39	40	29	22	27	17
19 山梨	255	4	12	17	37	32	32	40	22	37	14
20 長野	989	7	63	88	106	117	142	142	135	106	54
21 岐阜	540	7	31	67	70	67	76	69	57	53	31
22 静岡	2,626	29	155	272	311	283	345	367	312	283	192
23 愛知	7,364	94	501	839	871	912	1,037	1,017	803	667	465
24 三重	481	2	32	50	57	68	76	60	54	47	23
25 滋賀	441	0	23	49	51	53	68	62	52	36	32
26 京都	1,179	4	57	138	142	128	150	179	150	127	62
27 大阪	10,583	57	573	978	978	1,139	1,483	1,576	1,306	1,025	860
28 兵庫県	2,153	17	148	248	251	259	266	316	239	181	171
29 奈良	156	2	10	18	24	17	27	23	9	11	10
30 和歌山	142	1	13	17	14	17	16	14	22	11	12
31 鳥取	77	2	4	10	13	7	13	5	6	12	4
32 島根	131	0	15	16	11	18	14	16	20	14	4
33 岡山	451	6	41	57	57	47	71	56	45	41	25
34 広島	1,405	20	109	155	171	152	172	199	154	144	92
35 山口	392	5	31	67	50	43	57	42	31	31	31
36 徳島	106	2	11	9	15	6	9	15	5	20	9
37 香川	323	5	20	38	30	30	41	54	34	45	20
38 愛媛	313	3	14	33	35	40	39	43	35	40	26
39 高知	75	0	5	7	9	6	10	11	8	13	5
40 福岡	1,870	29	121	221	235	227	241	238	205	198	127
41 佐賀	132	0	11	15	11	17	22	17	18	13	5
42 長崎	169	2	16	24	20	19	23	22	19	13	10
43 熊本	238	1	17	29	24	37	25	41	23	22	15
44 大分	176	3	20	18	31	28	27	22	12	11	4
45 宮崎	140	2	8	12	13	20	10	29	14	15	12
46 鹿児島	214	1	10	29	31	28	41	28	26	8	9
47 沖縄	230	1	15	24	23	28	40	34	36	17	8

・性別、被保険者数、平均年齢、被扶養者数及び扶養率

組合健保

65～69	70～74	75歳以上	前期高齢者 (再掲)	70歳以上 (再掲)	70歳以上 現役並み 所得者 (再掲)	介護(1号) (再掲)	介護(2号) (再掲)	介護(計) (再掲)	平均年齢	被扶養者数	扶養率
(人) 3,451	(人) 1,247	(人) 0	(人) 4,698	(人) 1,247	(人) 475	(人) 4,698	(人) 60,332	(人) 65,030	(歳) 43.70	(人) 123,400	1.138
40	9	0	49	9	2	49	698	747	43.42	1,440	1.117
2	2	0	4	2	2	4	85	89	42.10	215	1.295
4	0	0	4	0	0	4	120	124	41.67	221	1.005
15	2	0	17	2	1	17	513	530	43.00	1,157	1.288
3	1	0	4	1	0	4	94	98	42.58	164	0.994
1	0	0	1	0	0	1	130	131	41.78	321	1.378
6	1	0	7	1	0	7	238	245	42.23	502	1.151
15	4	0	19	4	2	19	623	642	42.55	1,238	1.125
15	3	0	18	3	1	18	432	450	42.85	831	1.056
18	1	0	19	1	0	19	484	503	42.66	974	1.080
47	17	0	64	17	7	64	1,619	1,683	43.39	3,189	1.127
76	27	0	103	27	13	103	1,344	1,447	43.95	2,407	1.012
1,949	781	0	2,730	781	291	2,730	30,106	32,836	43.88	60,878	1.114
329	145	0	474	145	64	474	3,970	4,444	44.94	7,542	1.084
17	3	0	20	3	1	20	425	445	42.30	802	0.999
8	1	0	9	1	0	9	378	387	43.48	658	1.056
7	0	0	7	0	0	7	203	210	42.71	363	1.034
6	0	0	6	0	0	6	135	141	41.75	304	1.114
7	1	0	8	1	0	8	145	153	43.88	295	1.157
23	6	0	29	6	1	29	579	608	43.60	1,181	1.194
12	0	0	12	0	0	12	286	298	42.12	680	1.259
67	10	0	77	10	5	77	1,499	1,576	43.48	2,853	1.086
141	17	0	158	17	6	158	3,989	4,147	42.29	8,709	1.183
11	1	0	12	1	0	12	260	272	42.48	611	1.270
13	2	0	15	2	0	15	250	265	43.52	525	1.190
35	7	0	42	7	5	42	668	710	43.56	1,493	1.266
424	184	0	608	184	70	608	6,250	6,858	45.06	12,909	1.220
50	7	0	57	7	1	57	1,173	1,230	42.86	2,563	1.190
4	1	0	5	1	0	5	80	85	41.48	185	1.186
2	3	0	5	3	0	5	75	80	42.93	164	1.155
1	0	0	1	0	0	1	40	41	41.69	64	0.831
3	0	0	3	0	0	3	68	71	41.77	144	1.099
4	1	0	5	1	1	5	238	243	41.17	522	1.157
31	6	0	37	6	1	37	761	798	42.57	1,652	1.176
4	0	0	4	0	0	4	192	196	40.62	466	1.189
5	0	0	5	0	0	5	58	63	43.85	113	1.066
6	0	0	6	0	0	6	194	200	43.51	438	1.356
4	1	0	5	1	0	5	183	188	43.86	463	1.479
1	0	0	1	0	0	1	47	48	44.30	83	1.107
26	2	0	28	2	1	28	1,009	1,037	42.22	2,317	1.239
2	1	0	3	1	0	3	75	78	42.40	179	1.356
1	0	0	1	0	0	1	87	88	40.62	209	1.237
4	0	0	4	0	0	4	126	130	42.21	317	1.332
0	0	0	0	0	0	0	76	76	38.74	238	1.352
5	0	0	5	0	0	5	80	85	44.24	193	1.379
3	0	0	3	0	0	3	112	115	41.02	313	1.463
4	0	0	4	0	0	4	135	139	42.74	315	1.370

第8表（続） 都道府県別・被保険者の年齢階級別

－女 性－

都道府県名	被保険者数	15～19歳	20～24	25～29	30～34	35～39	40～44	45～49	50～54	55～59	60～64
全 国	(人) 54,179	(人) 390	(人) 4,970	(人) 7,689	(人) 7,451	(人) 7,032	(人) 7,607	(人) 7,114	(人) 5,204	(人) 3,694	(人) 2,060
1 北海道	943	6	99	134	111	115	129	118	107	72	37
2 青森県	125	1	12	19	16	16	13	13	16	15	4
3 岩手県	133	2	14	14	15	14	22	21	15	10	5
4 宮城県	361	4	36	34	45	50	53	44	40	32	22
5 秋田県	152	1	11	15	19	17	20	21	23	17	6
6 山形県	124	1	12	14	11	16	24	14	15	11	6
7 福島県	337	5	34	33	26	38	45	32	54	50	19
8 茨城県	478	6	49	46	56	50	76	75	54	40	20
9 栃木県	407	1	31	57	45	54	62	57	40	41	13
10 群馬県	422	3	47	57	55	32	43	70	48	45	20
11 埼玉県	1,563	13	125	198	174	185	234	221	158	141	85
12 千葉県	1,910	17	170	244	215	210	243	240	219	183	136
13 東京都	29,166	166	2,634	4,277	4,292	4,012	4,128	3,779	2,647	1,701	965
14 神奈川県	2,594	24	212	358	317	343	408	339	250	185	97
15 新潟県	477	3	35	57	62	67	66	65	49	55	13
16 富山県	238	2	21	32	29	21	37	33	31	26	5
17 石川県	139	1	14	13	12	24	19	24	16	13	3
18 福井県	150	1	13	9	20	15	24	25	14	13	14
19 山梨県	94	0	7	10	11	11	13	11	14	9	8
20 長野県	511	1	49	64	61	56	75	60	49	67	23
21 岐阜県	260	4	33	33	29	27	31	39	26	23	13
22 静岡県	1,052	16	93	141	138	103	151	151	118	84	38
23 愛知県	2,359	35	260	399	317	307	297	268	204	157	90
24 三重県	227	2	21	28	34	32	28	28	23	18	11
25 滋賀県	223	2	13	23	30	22	26	40	31	17	18
26 京都府	504	4	49	67	64	69	65	74	59	32	14
27 大阪府	4,519	26	374	566	607	560	628	672	442	333	178
28 兵庫県	961	9	108	150	129	108	118	132	95	64	40
29 奈良県	79	1	15	15	6	6	8	12	8	4	3
30 和歌山県	85	1	13	17	13	4	8	10	8	7	4
31 鳥取県	46	0	3	4	5	10	7	4	6	5	2
32 島根県	79	1	9	7	11	11	14	11	5	7	2
33 岡山県	315	4	41	66	49	34	45	34	25	9	5
34 広島県	575	2	48	79	60	70	84	75	70	47	32
35 山口県	351	3	53	69	62	54	39	35	17	12	6
36 徳島県	74	0	4	10	6	11	17	14	6	4	2
37 香川県	144	1	13	27	18	19	21	19	14	5	7
38 愛媛県	164	0	17	32	23	22	22	15	9	14	8
39 高知県	88	0	13	15	8	11	18	7	8	7	1
40 福岡県	981	4	92	155	138	114	144	119	83	73	49
41 佐賀県	75	1	9	9	9	11	11	7	11	1	5
42 長崎県	82	1	8	15	15	9	10	3	11	4	4
43 熊本県	135	2	18	18	14	17	16	21	17	5	5
44 大分県	85	2	6	13	14	9	12	10	8	5	4
45 宮崎県	109	4	7	8	24	12	17	19	10	6	2
46 鹿児島県	119	4	12	15	18	8	13	19	13	10	7
47 沖縄県	164	3	13	23	18	26	23	14	18	15	9

・性別、被保険者数、平均年齢、被扶養者数及び扶養率

組合健保

65～69	70～74	75歳以上	前期高齢者 (再掲)	70歳以上 (再掲)	70歳以上 現役並み 所得者 (再掲)	介護(1号) (再掲)	介護(2号) (再掲)	介護(計) (再掲)	平均年齢	被扶養者数	扶養率
(人) 755	(人) 212	(人) 1	(人) 968	(人) 213	(人) 62	(人) 968	(人) 25,679	(人) 26,647	(歳) 40.23	(人) 7,235	0.134
13	2	0	15	2	2	15	463	478	40.37	156	0.165
0	0	0	0	0	0	0	61	61	40.74	21	0.168
1	0	0	1	0	0	1	73	74	40.76	17	0.128
1	0	0	1	0	0	1	191	192	41.24	54	0.150
2	0	0	2	0	0	2	87	89	42.52	31	0.204
0	0	0	0	0	0	0	70	70	41.47	21	0.169
1	0	0	1	0	0	1	200	201	42.85	55	0.163
5	1	0	6	1	0	6	265	271	41.38	74	0.155
5	1	0	6	1	0	6	213	219	41.29	65	0.160
2	0	0	2	0	0	2	226	228	41.06	52	0.123
25	4	0	29	4	2	29	839	868	41.75	254	0.163
26	7	0	33	7	1	33	1,021	1,054	42.05	246	0.129
429	135	1	565	136	51	565	13,220	13,785	39.82	3,496	0.120
43	18	0	61	18	5	61	1,279	1,340	40.81	409	0.158
5	0	0	5	0	0	5	248	253	41.34	72	0.151
1	0	0	1	0	0	1	132	133	41.00	30	0.126
0	0	0	0	0	0	0	75	75	41.19	25	0.180
1	1	0	2	1	0	2	90	92	43.30	20	0.133
0	0	0	0	0	0	0	55	55	42.86	7	0.074
6	0	0	6	0	0	6	274	280	41.68	66	0.129
1	1	0	2	1	0	2	132	134	40.24	32	0.123
17	2	0	19	2	0	19	542	561	40.84	136	0.129
22	3	0	25	3	1	25	1,016	1,041	38.90	314	0.133
2	0	0	2	0	0	2	108	110	40.37	37	0.163
1	0	0	1	0	0	1	132	133	43.01	37	0.166
7	0	0	7	0	0	7	244	251	40.13	73	0.145
100	33	0	133	33	0	133	2,253	2,386	41.27	612	0.135
8	0	0	8	0	0	8	449	457	39.52	121	0.126
1	0	0	1	0	0	1	35	36	37.93	10	0.127
0	0	0	0	0	0	0	37	37	38.29	22	0.259
0	0	0	0	0	0	0	24	24	41.96	17	0.370
1	0	0	1	0	0	1	39	40	40.07	21	0.266
3	0	0	3	0	0	3	118	121	36.71	44	0.140
7	1	0	8	1	0	8	308	316	41.66	103	0.179
1	0	0	1	0	0	1	109	110	35.71	61	0.174
0	0	0	0	0	0	0	43	43	40.92	15	0.203
0	0	0	0	0	0	0	66	66	38.97	30	0.208
1	1	0	2	1	0	2	68	70	38.93	28	0.171
0	0	0	0	0	0	0	41	41	38.30	11	0.125
8	2	0	10	2	0	10	468	478	40.05	160	0.163
1	0	0	1	0	0	1	35	36	40.07	18	0.240
2	0	0	2	0	0	2	32	34	38.90	16	0.195
2	0	0	2	0	0	2	64	66	39.61	26	0.193
2	0	0	2	0	0	2	39	41	39.90	18	0.212
0	0	0	0	0	0	0	54	54	39.22	27	0.248
0	0	0	0	0	0	0	62	62	40.29	24	0.202
2	0	0	2	0	0	2	79	81	40.68	51	0.311

第9表 都道府県別・被扶養者の年齢階級別

— 総 計 —

都道府県名	被扶養者数	0～4歳	5～9	10～14	15～19	20～24	25～29	30～34	35～39	40～44	45～49	50～54
全 国	(人) 130,635	(人) 17,378	(人) 18,113	(人) 17,975	(人) 18,023	(人) 8,859	(人) 3,088	(人) 4,710	(人) 6,443	(人) 8,426	(人) 8,065	(人) 6,481
1 北海道	1,596	184	224	225	203	97	50	56	93	94	86	86
2 青森	236	27	48	33	31	20	5	13	8	9	13	7
3 岩手	238	36	37	47	35	10	4	5	11	14	13	9
4 宮城	1,211	152	179	184	159	86	33	36	59	75	64	59
5 秋田	195	28	24	30	31	12	3	6	5	11	7	15
6 山形	342	42	46	52	67	26	6	10	12	20	14	20
7 福島	557	76	83	93	82	38	19	15	24	23	23	28
8 茨城	1,312	161	186	197	213	84	41	38	66	85	77	60
9 栃木	896	140	133	126	118	49	21	34	43	52	53	47
10 群馬	1,026	156	131	137	151	71	32	42	50	76	47	41
11 埼玉	3,443	488	492	494	472	230	89	130	177	226	184	157
12 千葉	2,653	346	350	390	405	162	71	116	116	167	140	115
13 東京都	64,374	8,594	8,917	8,584	8,619	4,388	1,436	2,316	3,213	4,255	4,122	3,279
14 神奈川県	7,951	1,005	1,048	1,068	1,103	551	164	259	408	548	476	393
15 新潟	874	120	125	139	136	69	20	16	43	55	29	40
16 富山	688	78	112	120	110	49	11	13	34	39	29	27
17 石川	388	63	68	62	55	30	4	10	21	11	24	13
18 福井	324	66	68	40	44	12	11	9	13	13	11	3
19 山梨	302	41	38	56	39	15	4	14	13	14	25	13
20 長野	1,247	148	190	194	219	94	19	42	48	64	75	56
21 岐阜	712	96	116	103	94	36	19	32	39	48	40	29
22 静岡県	2,989	407	391	413	452	208	96	112	123	155	189	135
23 愛知県	9,023	1,279	1,282	1,275	1,189	539	249	391	501	618	545	445
24 三重	648	90	95	84	103	44	17	33	34	42	34	26
25 滋賀	562	77	85	100	80	35	14	19	26	36	26	26
26 京都	1,566	213	217	198	223	128	34	63	66	97	104	83
27 大阪府	13,521	1,538	1,703	1,859	1,928	979	302	416	650	881	955	747
28 兵庫県	2,684	390	379	356	383	178	64	113	133	167	164	121
29 奈良	195	27	40	21	19	13	4	9	16	8	12	8
30 和歌山	186	22	30	28	30	12	6	6	7	10	9	6
31 鳥取	81	13	11	13	14	6	3	1	4	2	1	2
32 島根	165	25	22	28	24	14	5	5	7	8	6	7
33 岡山	566	108	83	77	73	37	14	23	26	37	30	22
34 広島	1,755	246	251	245	253	128	51	69	73	106	106	79
35 山口	527	79	76	81	78	32	11	24	24	26	33	18
36 徳島	128	10	18	26	16	7	2	4	3	11	8	6
37 香川	468	67	62	68	71	38	13	14	21	30	27	21
38 愛媛	491	59	65	80	58	34	16	26	22	32	26	25
39 高知	94	14	15	14	12	11	1	3	3	5	4	5
40 福岡	2,477	351	347	334	357	174	80	104	107	160	133	115
41 佐賀	197	24	42	31	26	14	3	3	8	11	7	13
42 長崎	225	35	40	34	24	16	5	5	18	11	12	9
43 熊本	343	56	54	42	59	15	11	11	15	14	20	14
44 大分	256	49	44	44	31	10	6	14	16	11	13	8
45 宮崎	220	24	35	33	35	17	7	6	12	13	13	8
46 鹿児島	337	63	58	50	39	19	5	18	19	20	13	21
47 沖縄	366	65	53	67	60	22	7	6	13	16	23	14



・性別、被扶養者数及び平均年齢

組合健保												
55～59	60～64	65～69	70～74	75歳以上	未就学児 (再掲)	前期高齢者 (再掲)	70歳以上 (再掲)	70歳以上 現役並み 所得者 (再掲)	介護(1号) (再掲)	介護(2号) (再掲)	介護(計) (再掲)	平均年齢
(人) 5,352	(人) 3,920	(人) 2,566	(人) 1,234	(人) 2	(人) 22,850	(人) 3,802	(人) 1,236	(人) 113	(人) 3,802	(人) 32,244	(人) 36,046	(歳) 25.18
83	76	25	14	0	254	39	14	0	39	425	464	26.36
10	8	1	3	0	42	4	3	1	4	47	51	22.96
6	6	5	0	0	46	5	0	0	5	48	53	21.97
57	37	19	12	0	199	31	12	0	31	292	323	24.81
5	10	6	2	0	35	8	2	0	8	48	56	25.31
8	8	6	5	0	53	11	5	0	11	70	81	23.61
18	16	12	7	0	98	19	7	0	19	108	127	23.36
52	25	19	8	0	208	27	8	0	27	299	326	24.03
37	19	15	9	0	170	24	9	0	24	208	232	24.06
38	29	16	9	0	201	25	9	0	25	231	256	24.13
138	83	47	36	0	631	83	36	3	83	788	871	24.19
93	98	51	33	0	452	84	33	5	84	613	697	24.94
2,632	1,995	1,395	628	1	11,370	2,024	629	68	2,024	16,283	18,307	25.51
342	258	235	93	0	1,284	328	93	12	328	2,017	2,345	26.19
27	29	11	15	0	157	26	15	1	26	180	206	23.48
31	19	7	9	0	101	16	9	0	16	145	161	23.43
11	11	3	2	0	83	5	2	0	5	70	75	21.25
17	8	5	4	0	90	9	4	0	9	52	61	20.39
8	5	11	6	0	49	17	6	0	17	65	82	25.14
36	32	17	13	0	201	30	13	0	30	263	293	23.41
19	24	11	6	0	138	17	6	0	17	160	177	23.92
143	87	50	28	0	525	78	28	0	78	709	787	24.83
342	223	86	59	0	1,652	145	59	1	145	2,173	2,318	24.26
23	10	6	7	0	121	13	7	0	13	135	148	23.43
19	11	6	2	0	100	8	2	0	8	118	126	22.48
75	36	21	8	0	274	29	8	1	29	395	424	24.71
598	473	344	148	0	2,057	492	148	18	492	3,654	4,146	26.69
108	77	34	17	0	498	51	17	0	51	637	688	24.22
10	3	4	1	0	42	5	1	0	5	41	46	23.99
11	4	4	1	0	38	5	1	0	5	40	45	23.80
4	3	3	1	0	14	4	1	0	4	12	16	22.94
6	5	1	2	0	28	3	2	0	3	32	35	22.66
15	10	7	4	0	134	11	4	1	11	114	125	22.01
83	39	19	7	0	326	26	7	1	26	413	439	23.85
26	13	4	2	0	104	6	2	0	6	116	122	23.05
9	5	2	1	0	12	3	1	0	3	39	42	26.65
21	10	3	2	0	84	5	2	0	5	109	114	23.56
21	15	10	2	0	79	12	2	0	12	119	131	25.07
5	1	0	1	0	19	1	1	0	1	20	21	22.41
107	69	20	18	1	461	39	19	1	39	584	623	24.11
6	2	6	1	0	40	7	1	0	7	39	46	22.46
10	5	0	1	0	50	1	1	0	1	47	48	22.30
15	9	5	3	0	76	8	3	0	8	72	80	22.98
7	2	1	0	0	60	1	0	0	1	41	42	19.73
9	5	2	1	0	32	3	1	0	3	48	51	23.63
3	5	3	1	0	83	4	1	0	4	62	66	20.98
8	2	8	2	0	79	10	2	0	10	63	73	20.77

第9表(続) 都道府県別・被扶養者の年齢階級別

— 男 性 —

都道府県名	被扶養者数	0～4歳	5～9	10～14	15～19	20～24	25～29	30～34	35～39	40～44	45～49	50～54
全 国	(人) 42,877	(人) 8,989	(人) 9,233	(人) 9,191	(人) 9,121	(人) 4,655	(人) 677	(人) 258	(人) 119	(人) 72	(人) 66	(人) 47
1 北海道	487	88	108	110	106	48	10	6	2	0	1	0
2 青森	86	15	19	17	18	13	1	1	0	0	0	0
3 岩手	79	16	16	23	17	7	0	0	0	0	0	0
4 宮城	413	79	90	97	88	43	6	4	0	1	1	0
5 秋田	75	16	14	15	18	7	1	0	0	0	1	0
6 山形	113	23	19	19	32	12	2	0	0	1	0	2
7 福島	207	41	47	47	43	21	2	2	0	0	0	0
8 茨城	429	88	92	100	91	42	6	2	0	2	0	0
9 栃木	309	78	59	73	59	28	3	4	2	0	0	0
10 群馬	350	74	79	69	75	36	8	2	0	0	1	0
11 埼玉	1,155	252	249	243	235	126	15	8	6	0	3	1
12 千葉	880	175	177	179	209	98	16	6	2	2	2	1
13 東京都	20,932	4,442	4,568	4,371	4,406	2,295	339	146	58	30	34	26
14 神奈川県	2,535	506	531	560	550	294	42	10	10	5	3	3
15 新潟	328	60	64	77	78	35	6	0	1	1	1	0
16 富山	241	43	56	58	59	22	1	0	0	0	0	0
17 石川	150	29	41	41	27	10	0	0	1	0	0	0
18 福井	123	39	31	24	22	4	1	0	1	0	0	0
19 山梨	96	19	20	28	17	9	0	0	0	1	0	0
20 長野	464	80	92	101	122	60	5	0	1	1	0	0
21 岐阜	233	46	69	53	41	15	3	1	1	0	1	0
22 静岡	1,008	224	202	202	224	111	23	8	0	1	1	1
23 愛知	2,951	657	649	682	602	280	38	15	3	5	3	2
24 三重	225	41	56	37	51	29	5	2	0	0	1	0
25 滋賀	207	39	45	59	40	20	3	0	0	0	0	1
26 京都	522	105	121	97	104	72	7	3	5	1	0	0
27 大阪府	4,257	795	856	954	947	527	80	20	18	11	6	5
28 兵庫県	885	195	189	192	189	94	11	4	1	2	1	0
29 奈良	66	11	20	13	9	8	1	1	1	0	1	0
30 和歌山	59	8	19	10	15	4	0	0	0	1	0	0
31 鳥取	35	8	8	7	5	4	0	0	1	0	0	0
32 島根	53	12	11	8	13	5	0	0	0	2	0	0
33 岡山	217	64	49	41	36	18	0	2	0	1	1	1
34 広島	600	130	126	125	135	63	10	2	1	2	0	0
35 山口	192	50	40	37	44	16	2	0	0	0	1	1
36 徳島	28	3	6	9	8	1	0	0	0	1	0	0
37 香川	162	33	27	38	43	16	4	0	0	0	0	0
38 愛媛	161	32	33	42	27	14	7	2	0	0	0	0
39 高知	34	7	7	6	8	5	1	0	0	0	0	0
40 福岡	813	186	170	169	173	85	9	6	3	0	1	2
41 佐賀	73	13	17	19	15	5	1	0	0	0	0	0
42 長崎	81	21	20	19	10	9	1	1	0	0	0	0
43 熊本	123	29	26	21	33	7	4	0	0	0	0	0
44 大分	102	30	27	24	14	5	0	0	0	0	1	0
45 宮崎	73	7	18	18	16	10	1	0	0	0	0	1
46 鹿児島	115	42	25	24	14	8	0	0	0	1	0	0
47 沖縄	150	38	25	33	33	14	2	0	1	0	1	0

・性別、被扶養者数及び平均年齢

組合健保												
55～59	60～64	65～69	70～74	75歳以上	未就学児 (再掲)	前期高齢者 (再掲)	70歳以上 (再掲)	70歳以上 現役並み 所得者 (再掲)	介護(1号) (再掲)	介護(2号) (再掲)	介護(計) (再掲)	平均年齢
(人)	(人)	(人)	(人)	(人)	(人)	(人)	(人)	(人)	(人)	(人)	(人)	(歳)
54	137	154	104	0	11,785	258	104	0	258	376	634	12.53
2	2	2	2	0	123	4	2	0	4	5	9	13.20
0	2	0	0	0	19	0	0	0	0	2	2	13.83
0	0	0	0	0	19	0	0	0	0	0	0	11.53
0	0	3	1	0	101	4	1	0	4	2	6	12.68
0	1	2	0	0	20	2	0	0	2	2	4	14.30
0	0	2	1	0	27	3	1	0	3	3	6	15.10
0	0	2	2	0	54	4	2	0	4	0	4	12.74
2	0	2	2	0	111	4	2	0	4	4	8	12.54
0	0	3	0	0	96	3	0	0	3	0	3	12.03
1	3	2	0	0	99	2	0	0	2	5	7	12.74
2	4	6	5	0	333	11	5	0	11	10	21	12.70
4	2	4	3	0	227	7	3	0	7	11	18	13.15
22	70	71	54	0	5,858	125	54	0	125	182	307	12.50
3	6	8	4	0	638	12	4	0	12	20	32	12.67
0	4	0	1	0	78	1	1	0	1	6	7	13.23
0	1	1	0	0	54	1	0	0	1	1	2	12.16
0	1	0	0	0	40	0	0	0	0	1	1	11.37
0	0	0	1	0	49	1	1	0	1	0	1	10.08
0	0	1	1	0	21	2	1	0	2	1	3	13.06
0	2	0	0	0	106	0	0	0	0	3	3	12.83
0	1	2	0	0	72	2	0	0	2	2	4	11.71
0	4	4	3	0	288	7	3	0	7	7	14	12.62
0	5	5	5	0	861	10	5	0	10	15	25	11.77
1	1	0	1	0	57	1	1	0	1	3	4	13.10
0	0	0	0	0	50	0	0	0	0	1	1	11.78
0	2	4	1	0	137	5	1	0	5	3	8	12.93
2	10	17	9	0	1,061	26	9	0	26	34	60	13.03
3	3	0	1	0	253	1	1	0	1	9	10	12.08
0	0	1	0	0	18	1	0	0	1	1	2	13.36
1	0	1	0	0	21	1	0	0	1	2	3	13.18
1	0	1	0	0	9	1	0	0	1	1	2	14.41
1	0	1	0	0	12	1	0	0	1	3	4	14.71
1	0	2	1	0	80	3	1	0	3	4	7	11.52
0	4	1	1	0	167	2	1	0	2	6	8	12.37
0	1	0	0	0	61	0	0	0	0	3	3	11.66
0	0	0	0	0	4	0	0	0	0	1	1	13.14
0	1	0	0	0	43	0	0	0	0	1	1	12.70
1	1	1	1	0	43	2	1	0	2	2	4	13.15
0	0	0	0	0	10	0	0	0	0	0	0	12.38
1	4	1	3	0	241	4	3	0	4	8	12	12.40
1	0	2	0	0	21	2	0	0	2	1	3	13.38
0	0	0	0	0	28	0	0	0	0	0	0	10.66
1	1	1	0	0	34	1	0	0	1	2	3	12.67
1	0	0	0	0	36	0	0	0	0	2	2	10.09
2	0	0	0	0	10	0	0	0	0	3	3	14.98
0	0	1	0	0	49	1	0	0	1	1	2	9.72
1	1	0	1	0	46	1	1	0	1	3	4	12.84

第9表（続） 都道府県別・被扶養者の年齢階級別

－女 性－

都道府県名	被扶養者数	0～4歳	5～9	10～14	15～19	20～24	25～29	30～34	35～39	40～44	45～49	50～54
全 国	(人) 87,758	(人) 8,389	(人) 8,880	(人) 8,784	(人) 8,902	(人) 4,204	(人) 2,411	(人) 4,452	(人) 6,324	(人) 8,354	(人) 7,999	(人) 6,434
1 北海道	1,109	96	116	115	97	49	40	50	91	94	85	86
2 青森	150	12	29	16	13	7	4	12	8	9	13	7
3 岩手	159	20	21	24	18	3	4	5	11	14	13	9
4 宮城	798	73	89	87	71	43	27	32	59	74	63	59
5 秋田	120	12	10	15	13	5	2	6	5	11	6	15
6 山形	229	19	27	33	35	14	4	10	12	19	14	18
7 福島	350	35	36	46	39	17	17	13	24	23	23	28
8 茨城	883	73	94	97	122	42	35	36	66	83	77	60
9 栃木	587	62	74	53	59	21	18	30	41	52	53	47
10 群馬	676	82	52	68	76	35	24	40	50	76	46	41
11 埼玉	2,288	236	243	251	237	104	74	122	171	226	181	156
12 千葉	1,773	171	173	211	196	64	55	110	114	165	138	114
13 東京都	43,442	4,152	4,349	4,213	4,213	2,093	1,097	2,170	3,155	4,225	4,088	3,253
14 神奈川県	5,416	499	517	508	553	257	122	249	398	543	473	390
15 新潟	546	60	61	62	58	34	14	16	42	54	28	40
16 富山	447	35	56	62	51	27	10	13	34	39	29	27
17 石川	238	34	27	21	28	20	4	10	20	11	24	13
18 福井	201	27	37	16	22	8	10	9	12	13	11	3
19 山梨	206	22	18	28	22	6	4	14	13	13	25	13
20 長野	783	68	98	93	97	34	14	42	47	63	75	56
21 岐阜	479	50	47	50	53	21	16	31	38	48	39	29
22 静岡県	1,981	183	189	211	228	97	73	104	123	154	188	134
23 愛知	6,072	622	633	593	587	259	211	376	498	613	542	443
24 三重	423	49	39	47	52	15	12	31	34	42	33	26
25 滋賀	355	38	40	41	40	15	11	19	26	36	26	25
26 京都	1,044	108	96	101	119	56	27	60	61	96	104	83
27 大阪	9,264	743	847	905	981	452	222	396	632	870	949	742
28 兵庫県	1,799	195	190	164	194	84	53	109	132	165	163	121
29 奈良	129	16	20	8	10	5	3	8	15	8	11	8
30 和歌山	127	14	11	18	15	8	6	6	7	9	9	6
31 鳥取	46	5	3	6	9	2	3	1	3	2	1	2
32 島根	112	13	11	20	11	9	5	5	7	6	6	7
33 岡山	349	44	34	36	37	19	14	21	26	36	29	21
34 広島	1,155	116	125	120	118	65	41	67	72	104	106	79
35 山口	335	29	36	44	34	16	9	24	24	26	32	17
36 徳島	100	7	12	17	8	6	2	4	3	10	8	6
37 香川	306	34	35	30	28	22	9	14	21	30	27	21
38 愛媛	330	27	32	38	31	20	9	24	22	32	26	25
39 高知	60	7	8	8	4	6	0	3	3	5	4	5
40 福岡	1,664	165	177	165	184	89	71	98	104	160	132	113
41 佐賀	124	11	25	12	11	9	2	3	8	11	7	13
42 長崎	144	14	20	15	14	7	4	4	18	11	12	9
43 熊本	220	27	28	21	26	8	7	11	15	14	20	14
44 大分	154	19	17	20	17	5	6	14	16	11	12	8
45 宮崎	147	17	17	15	19	7	6	6	12	13	13	7
46 鹿児島	222	21	33	26	25	11	5	18	19	19	13	21
47 沖縄	216	27	28	34	27	8	5	6	12	16	22	14

・性別、被扶養者数及び平均年齢

組合健保												
55～59	60～64	65～69	70～74	75歳以上	未就学児 (再掲)	前期高齢者 (再掲)	70歳以上 (再掲)	70歳以上 現役並み 所得者 (再掲)	介護(1号) (再掲)	介護(2号) (再掲)	介護(計) (再掲)	平均年齢
(人) 5,298	(人) 3,783	(人) 2,412	(人) 1,130	(人) 2	(人) 11,065	(人) 3,544	(人) 1,132	(人) 113	(人) 3,544	(人) 31,868	(人) 35,412	(歳) 31.36
81	74	23	12	0	131	35	12	0	35	420	455	32.14
10	6	1	3	0	23	4	3	1	4	45	49	28.20
6	6	5	0	0	27	5	0	0	5	48	53	27.15
57	37	16	11	0	98	27	11	0	27	290	317	31.10
5	9	4	2	0	15	6	2	0	6	46	52	32.19
8	8	4	4	0	26	8	4	0	8	67	75	27.81
18	16	10	5	0	44	15	5	0	15	108	123	29.63
50	25	17	6	0	97	23	6	0	23	295	318	29.61
37	19	12	9	0	74	21	9	0	21	208	229	30.40
37	26	14	9	0	102	23	9	0	23	226	249	30.03
136	79	41	31	0	298	72	31	3	72	778	850	29.99
89	96	47	30	0	225	77	30	5	77	602	679	30.79
2,610	1,925	1,324	574	1	5,512	1,899	575	68	1,899	16,101	18,000	31.78
339	252	227	89	0	646	316	89	12	316	1,997	2,313	32.52
27	25	11	14	0	79	25	14	1	25	174	199	29.64
31	18	6	9	0	47	15	9	0	15	144	159	29.51
11	10	3	2	0	43	5	2	0	5	69	74	27.48
17	8	5	3	0	41	8	3	0	8	52	60	26.70
8	5	10	5	0	28	15	5	0	15	64	79	30.77
36	30	17	13	0	95	30	13	0	30	260	290	29.68
19	23	9	6	0	66	15	6	0	15	158	173	29.85
143	83	46	25	0	237	71	25	0	71	702	773	31.04
342	218	81	54	0	791	135	54	1	135	2,158	2,293	30.32
22	9	6	6	0	64	12	6	0	12	132	144	28.93
19	11	6	2	0	50	8	2	0	8	117	125	28.72
75	34	17	7	0	137	24	7	1	24	392	416	30.60
596	463	327	139	0	996	466	139	18	466	3,620	4,086	32.97
105	74	34	16	0	245	50	16	0	50	628	678	30.20
10	3	3	1	0	24	4	1	0	4	40	44	29.42
10	4	3	1	0	17	4	1	0	4	38	42	28.73
3	3	2	1	0	5	3	1	0	3	11	14	29.43
5	5	0	2	0	16	2	2	0	2	29	31	26.43
14	10	5	3	0	54	8	3	1	8	110	118	28.53
83	35	18	6	0	159	24	6	1	24	407	431	29.81
26	12	4	2	0	43	6	2	0	6	113	119	29.57
9	5	2	1	0	8	3	1	0	3	38	41	30.43
21	9	3	2	0	41	5	2	0	5	108	113	29.31
20	14	9	1	0	36	10	1	0	10	117	127	30.88
5	1	0	1	0	9	1	1	0	1	20	21	28.10
106	65	19	15	1	220	35	16	1	35	576	611	29.84
5	2	4	1	0	19	5	1	0	5	38	43	27.81
10	5	0	1	0	22	1	1	0	1	47	48	28.85
14	8	4	3	0	42	7	3	0	7	70	77	28.74
6	2	1	0	0	24	1	0	0	1	39	40	26.12
7	5	2	1	0	22	3	1	0	3	45	48	27.92
3	5	2	1	0	34	3	1	0	3	61	64	26.82
7	1	8	1	0	33	9	1	0	9	60	69	26.27

第10表 事業所の業態別・被保険者の年齢階級別

— 総 数 —

業 態 別	被保険者数	15～19歳	20～24	25～29	30～34	35～39	40～44	45～49	50～54	55～59
業 態 別	(人)	(人)	(人)	(人)	(人)	(人)	(人)	(人)	(人)	(人)
総 数	162,570	1,085	11,006	18,793	19,859	20,150	22,942	22,353	17,629	13,714
1 農 林 水 産 業	554	2	37	70	64	61	81	63	62	74
2 鉱 業、採 石 業、砂 利 採 取 業	56	0	3	8	2	6	13	4	4	7
3 総 合 別 工 事 業	2,102	11	142	207	208	208	309	332	253	189
4 職 別 工 事 業	273	2	14	27	27	32	48	44	27	24
5 設 備 工 事 業	2,783	39	207	294	250	285	422	388	268	247
6 食 料 品 ・ た ば こ 製 造 業	3,392	51	235	362	369	421	469	495	382	345
7 織 維 製 品 製 造 業	906	5	72	117	107	85	124	114	108	82
8 木 製 品 ・ 家 具 等 製 造 業	281	4	16	32	27	26	42	47	29	31
9 紙 製 品 製 造 業	650	12	45	51	69	70	99	100	83	56
10 印 刷 ・ 同 関 連 産 業	1,392	12	91	125	146	180	240	235	179	109
11 化 学 工 業 ・ 同 類 似 業	10,273	95	627	1,171	1,317	1,371	1,516	1,509	1,174	878
12 金 属 工 具 工 造 業	3,655	54	245	382	359	467	557	502	423	353
13 機 械 器 具 製 造 業	26,839	289	1,539	2,906	3,096	3,409	3,938	4,318	3,455	2,493
14 そ の 他 の 製 造 業	3,828	38	234	394	414	503	586	597	464	354
15 電 気 ・ ガ ス ・ 熱 供 給 ・ 水 道 業	2,018	24	129	199	141	205	318	346	302	254
16 情 報 通 信 業	15,628	19	1,067	2,240	2,489	2,402	2,345	1,917	1,543	944
17 道 路 貨 物 の 運 送 業	4,602	35	178	309	428	607	774	822	591	448
18 そ の 他 の 運 輸 業	6,448	55	417	722	715	723	907	847	730	756
19 そ の 他 の 小 売 業	11,244	50	841	1,512	1,471	1,430	1,624	1,506	1,145	892
20 飲 食 料 品 以 外 の 小 売 業	12,411	96	1,163	1,634	1,637	1,493	1,696	1,547	1,222	1,025
21 飲 食 料 品 小 売 業	2,529	28	186	269	273	273	343	347	308	276
22 無 店 舗 小 売 業	66	2	1	13	9	14	5	6	12	2
23 金 融 ・ 保 険 業	12,280	12	880	1,409	1,595	1,249	1,622	1,876	1,581	1,231
24 不 動 産 業	2,184	8	176	267	337	259	285	271	209	142
25 物 品 賃 貸 業	452	1	38	57	61	48	60	72	54	26
26 学 術 研 究 機 関 業	180	1	7	9	22	24	29	28	19	20
27 専 門 ・ 技 術 サ ー ビ ス 業	2,363	6	144	268	366	328	325	335	248	154
28 飲 食 店 業	1,256	19	161	159	129	136	170	135	123	105
29 宿 泊 業	689	13	107	79	86	75	92	79	67	49
30 対 個 人 サ ー ビ ス 業	983	4	100	118	137	130	129	119	102	86
31 娯 楽 業	766	5	109	153	143	97	74	70	48	32
32 教 育 ・ 学 習 支 援 業	471	0	34	67	64	62	59	55	53	41
33 医 療 業 ・ 保 健 衛 生 業	6,296	15	523	965	806	912	800	731	604	482
34 社 会 保 険 ・ 社 会 福 祉 ・ 介 護 事 業	860	3	56	100	103	93	129	103	96	82
35 複 合 サ ー ビ ス 業	1,178	5	100	140	161	150	123	143	124	127
36 職 業 紹 介 ・ 労 働 者 派 遣 業	5,745	17	365	791	906	1,003	1,067	792	422	218
37 そ の 他 の 対 事 業 所 サ ー ビ ス 業	3,503	19	190	346	390	386	486	436	355	393
38 修 理 業	572	3	29	65	54	62	96	84	56	43
39 破 棄 物 処 理 業	116	0	7	9	9	13	21	24	13	12
40 政 治 ・ 経 済 ・ 文 化 団 体	392	0	10	33	33	52	53	68	56	44
41 そ の 他 の サ ー ビ ス 業 務	5,588	31	463	648	762	727	781	743	544	440
42 公 務	24	0	0	1	4	2	2	6	4	4
任 意 継 続 分	2,388	0	18	65	73	71	83	97	87	144
特 例 退 職 分	2,354	0	0	0	0	0	0	0	0	0

・性別、被保険者数、平均年齢及び被保険者数の構成比

組合健保

60～64	65～69	70～74	75歳以上	平均年齢	構成比	前期高齢者 (再掲)	70歳以上 (再掲)	70歳以上 現役並み 所得者 (再掲)	介護(1号) (再掲)	介護(2号) (再掲)	介護(計) (再掲)	被扶養者数	扶養率
(人) 9,373	(人) 4,206	(人) 1,459	(人) 1	(歳) 42.54	(%) 100.00	(人) 5,666	(人) 1,460	(人) 537	(人) 5,666	(人) 86,011	(人) 91,677	(人) 130,635	0.804
29	8	3	0	42.72	0.34	11	3	0	11	309	320	422	0.762
9	0	0	0	44.64	0.03	0	0	0	0	37	37	63	1.125
165	66	12	0	43.96	1.29	78	12	5	78	1,248	1,326	2,326	1.107
23	5	0	0	43.58	0.17	5	0	0	5	166	171	256	0.938
264	101	18	0	43.73	1.71	119	18	8	119	1,589	1,708	2,849	1.024
205	51	7	0	42.51	2.09	58	7	2	58	1,896	1,954	2,576	0.759
57	27	8	0	42.67	0.56	35	8	1	35	485	520	496	0.547
19	7	1	0	43.55	0.17	8	1	1	8	168	176	270	0.961
44	18	3	0	43.34	0.40	21	3	0	21	382	403	644	0.991
56	14	5	0	42.41	0.86	19	5	3	19	819	838	1,288	0.925
529	70	16	0	41.85	6.32	86	16	8	86	5,606	5,692	10,125	0.986
246	49	18	0	42.79	2.25	67	18	6	67	2,081	2,148	3,655	1.000
1,151	208	37	0	42.30	16.51	245	37	22	245	15,355	15,600	28,218	1.051
200	37	7	0	42.49	2.35	44	7	4	44	2,201	2,245	3,846	1.005
83	17	0	0	43.54	1.24	17	0	0	17	1,303	1,320	2,626	1.301
531	112	19	0	40.01	9.61	131	19	10	131	7,280	7,411	11,337	0.725
276	104	30	0	44.56	2.83	134	30	7	134	2,911	3,045	4,314	0.937
448	108	20	0	43.12	3.97	128	20	5	128	3,688	3,816	5,888	0.913
525	189	59	0	41.37	6.92	248	59	27	248	5,692	5,940	8,269	0.735
724	136	37	1	40.96	7.63	174	38	13	174	6,214	6,388	7,481	0.603
186	37	3	0	42.97	1.56	40	3	2	40	1,460	1,500	1,415	0.560
2	0	0	0	39.53	0.04	0	0	0	0	27	27	43	0.652
624	163	38	0	42.55	7.55	201	38	22	201	6,934	7,135	9,092	0.740
142	76	12	0	41.79	1.34	88	12	3	88	1,049	1,137	1,771	0.811
25	8	2	0	41.62	0.28	10	2	1	10	237	247	430	0.951
18	2	1	0	44.92	0.11	3	1	1	3	114	117	149	0.828
123	47	19	0	41.80	1.45	66	19	7	66	1,185	1,251	1,893	0.801
75	39	5	0	41.00	0.77	44	5	1	44	608	652	607	0.483
32	7	3	0	39.42	0.42	10	3	0	10	319	329	467	0.678
34	21	3	0	40.82	0.60	24	3	1	24	470	494	470	0.478
29	3	3	0	36.69	0.47	6	3	0	6	253	259	341	0.445
27	7	2	0	41.55	0.29	9	2	2	9	235	244	268	0.569
278	137	43	0	40.82	3.87	180	43	23	180	2,895	3,075	3,069	0.487
70	21	4	0	43.21	0.53	25	4	3	25	480	505	477	0.555
86	13	6	0	42.14	0.72	19	6	3	19	603	622	771	0.654
113	45	6	0	39.24	3.53	51	6	3	51	2,612	2,663	1,119	0.195
385	106	11	0	44.48	2.15	117	11	3	117	2,055	2,172	2,726	0.778
40	31	9	0	44.37	0.35	40	9	2	40	319	359	539	0.942
6	2	0	0	43.78	0.07	2	0	0	2	76	78	102	0.879
32	11	0	0	45.59	0.24	11	0	0	11	253	264	323	0.824
309	130	10	0	41.54	3.44	140	10	3	140	2,817	2,957	3,875	0.693
1	0	0	0	45.63	0.01	0	0	0	0	17	17	27	1.125
859	817	74	0	59.25	1.47	891	74	28	891	1,270	2,161	1,770	0.741
293	1,156	905	0	69.04	1.45	2,061	905	307	2,061	293	2,354	1,942	0.825

第 10 表（続） 事業所の業態別・被保険者の年齢階級別

－男 性－

業 態 別	被保険者数	15～19歳	20～24	25～29	30～34	35～39	40～44	45～49	50～54	55～59
	(人)	(人)	(人)	(人)	(人)	(人)	(人)	(人)	(人)	(人)
総 数	108,391	695	6,036	11,104	12,408	13,118	15,335	15,239	12,425	10,020
1 農 林 水 産 業	326	1	12	40	40	33	44	39	45	45
2 鉱 業、採 石 業、砂 利 採 取 業	51	0	3	7	2	5	11	4	4	6
3 総 合 別 工 事 業	1,770	11	112	161	155	171	262	281	220	169
4 職 別 工 事 業	204	2	7	21	20	23	34	33	17	20
5 設 備 工 事 業	2,456	38	185	252	219	238	368	337	237	223
6 食 料 品 ・ た ば こ 製 造 業	2,167	23	140	213	228	279	324	327	245	226
7 織 維 製 品 製 造 業	396	4	18	44	46	39	63	50	58	33
8 木 製 品 ・ 家 具 等 製 造 業	226	3	14	24	18	20	36	36	26	28
9 紙 製 品 製 造 業	530	8	38	43	56	59	85	80	63	49
10 印 刷 ・ 同 関 連 産 業	1,086	12	61	79	98	141	195	182	158	97
11 化 学 工 業 ・ 同 類 似 業	7,404	61	369	786	854	970	1,096	1,127	900	712
12 金 属 器 具 工 造 業	3,051	42	206	322	300	375	452	428	362	283
13 機 械 の 製 造 業	22,421	228	1,205	2,327	2,554	2,834	3,202	3,632	2,975	2,189
14 電 気 ・ ガ ス ・ 熱 供 給 ・ 水 道 業	3,007	29	164	292	312	385	448	481	381	301
15 電 気 ・ ガ ス ・ 熱 供 給 ・ 水 道 業	1,759	20	111	168	118	175	275	290	275	237
16 情 報 通 信 業	11,060	13	612	1,391	1,680	1,690	1,679	1,423	1,232	775
17 道 路 貨 物 の 運 送 業	3,809	22	134	243	353	520	644	678	486	371
18 そ の 他 の 運 輸 業	5,213	48	262	496	508	573	741	710	634	711
19 卸 売 業	6,863	18	387	763	808	855	1,035	979	768	668
20 飲 食 料 品 以 外 の 小 売 業	6,757	36	539	820	954	926	1,026	819	636	527
21 飲 食 料 品 小 売 業	1,293	14	96	152	163	156	198	181	134	98
22 無 店 舗 小 売 業	37	0	1	6	6	8	2	4	6	2
23 金 融 ・ 保 險 業	5,538	1	290	585	639	495	723	915	808	659
24 不 動 産 業	1,476	4	97	161	222	145	210	190	147	114
25 物 品 賃 貸 業	340	1	20	40	45	35	46	53	45	25
26 学 術 研 究 機 関 業	113	0	3	5	14	12	11	19	14	17
27 専 門 ・ 技 術 サ ー ビ ス 業	1,726	5	89	163	255	228	237	256	194	126
28 飲 食 店 業	659	6	83	72	78	86	90	59	61	50
29 宿 泊 業	422	7	47	27	49	46	62	62	49	42
30 対 個 人 サ ー ビ ス 業	456	2	26	31	60	49	66	71	63	52
31 娛 楽 業	397	2	39	76	63	58	50	43	28	16
32 教 育 ・ 学 習 支 援 業	227	0	9	23	29	29	28	22	32	25
33 医 療 業 ・ 保 健 衛 生 業	1,763	1	108	245	243	249	217	188	160	159
34 社 会 保 險 ・ 社 会 福 祉 ・ 介 護 事 業	353	1	26	42	41	44	58	26	37	27
35 複 合 サ ー ビ ス 業	708	2	49	76	87	87	77	82	82	84
36 職 業 紹 介 ・ 労 働 者 派 遣 業	1,569	4	124	206	260	260	247	173	104	79
37 そ の 他 の 対 事 業 所 サ ー ビ ス 業	2,349	12	95	205	248	255	330	282	228	285
38 修 理 業	486	2	22	59	45	48	86	71	46	39
39 破 棄 物 処 理 業	92	0	6	7	7	11	17	18	10	8
40 政 治 ・ 経 済 ・ 文 化 団 体	237	0	5	23	17	28	30	39	33	26
41 そ の 他 の サ ー ビ ス 業 務	3,494	12	216	386	470	437	485	487	365	301
42 公 務	19	0	0	1	4	1	1	5	3	3
任 意 継 続 分	1,950	0	6	21	40	40	44	57	54	113
特 例 退 職 分	2,131	0	0	0	0	0	0	0	0	0



・性別、被保険者数、平均年齢及び被保険者数の構成比

組合健保

60～64	65～69	70～74	75歳以上	平均年齢	構成比	前期高齢者 (再掲)	70歳以上 (再掲)	70歳以上 現役並み 所得者 (再掲)	介護(1号) (再掲)	介護(2号) (再掲)	介護(計) (再掲)	被扶養者数	扶養率
(人) 7,313	(人) 3,451	(人) 1,247	(人) 0	(歳) 43.70	(%) 100.00	(人) 4,698	(人) 1,247	(人) 475	(人) 4,698	(人) 60,332	(人) 65,030	(人) 123,400	1.138
20	7	0	0	43.92	0.30	7	0	0	7	193	200	390	1.196
9	0	0	0	45.07	0.05	0	0	0	0	34	34	63	1.235
157	61	10	0	44.63	1.63	71	10	4	71	1,089	1,160	2,277	1.286
22	5	0	0	44.53	0.19	5	0	0	5	126	131	251	1.230
246	96	17	0	43.99	2.27	113	17	8	113	1,411	1,524	2,798	1.139
128	30	4	0	42.82	2.00	34	4	2	34	1,250	1,284	2,411	1.113
27	11	3	0	43.69	0.37	14	3	0	14	231	245	451	1.139
15	5	1	0	44.08	0.21	6	1	1	6	141	147	262	1.159
33	13	3	0	43.20	0.49	16	3	0	16	310	326	620	1.170
51	10	2	0	43.32	1.00	12	2	2	12	683	695	1,253	1.154
456	63	10	0	42.86	6.83	73	10	7	73	4,291	4,364	9,753	1.317
224	40	17	0	42.95	2.81	57	17	6	57	1,749	1,806	3,585	1.175
1,045	195	35	0	42.69	20.69	230	35	21	230	13,043	13,273	27,608	1.231
173	36	5	0	43.12	2.77	41	5	4	41	1,784	1,825	3,730	1.240
74	16	0	0	43.87	1.62	16	0	0	16	1,151	1,167	2,583	1.468
465	86	14	0	41.09	10.20	100	14	8	100	5,574	5,674	10,900	0.986
241	93	24	0	44.79	3.51	117	24	5	117	2,420	2,537	4,161	1.092
414	99	17	0	44.44	4.81	116	17	5	116	3,210	3,326	5,772	1.107
404	134	44	0	43.03	6.33	178	44	24	178	3,854	4,032	7,737	1.127
362	88	24	0	41.12	6.23	112	24	9	112	3,370	3,482	6,884	1.019
80	18	3	0	41.69	1.19	21	3	2	21	691	712	1,241	0.960
2	0	0	0	40.88	0.03	0	0	0	0	16	16	42	1.135
371	49	3	0	43.97	5.11	52	3	1	52	3,476	3,528	7,971	1.439
112	62	12	0	43.15	1.36	74	12	3	74	773	847	1,681	1.139
23	5	2	0	42.82	0.31	7	2	1	7	192	199	424	1.247
15	2	1	0	47.19	0.10	3	1	1	3	76	79	143	1.265
111	43	19	0	43.07	1.59	62	19	7	62	924	986	1,832	1.061
43	27	4	0	41.31	0.61	31	4	1	31	303	334	513	0.778
23	7	1	0	42.28	0.39	8	1	0	8	238	246	455	1.078
21	12	3	0	44.15	0.42	15	3	1	15	273	288	440	0.965
18	2	2	0	38.25	0.37	4	2	0	4	155	159	302	0.761
21	7	2	0	44.72	0.21	9	2	2	9	128	137	224	0.987
109	57	27	0	42.35	1.63	84	27	15	84	833	917	2,029	1.151
36	12	3	0	43.19	0.33	15	3	2	15	184	199	373	1.057
66	10	6	0	43.66	0.65	16	6	3	16	391	407	712	1.006
75	34	3	0	39.94	1.45	37	3	2	37	678	715	752	0.479
321	78	10	0	45.72	2.17	88	10	3	88	1,446	1,534	2,593	1.104
33	29	6	0	44.46	0.45	35	6	1	35	275	310	521	1.072
6	2	0	0	43.65	0.08	2	0	0	2	59	61	100	1.087
26	10	0	0	46.50	0.22	10	0	0	10	154	164	303	1.278
233	96	6	0	42.66	3.22	102	6	3	102	1,871	1,973	3,575	1.023
1	0	0	0	45.18	0.02	0	0	0	0	13	13	26	1.368
754	753	68	0	61.27	1.80	821	68	27	821	1,022	1,843	1,730	0.887
247	1,048	836	0	69.12	1.97	1,884	836	294	1,884	247	2,131	1,929	0.905

第10表(続) 事業所の業態別・被保険者の年齢階級別

－女 性－

業 態 別	被保険者数	15～19歳	20～24	25～29	30～34	35～39	40～44	45～49	50～54	55～59
	(人)	(人)	(人)	(人)	(人)	(人)	(人)	(人)	(人)	(人)
総 数	54,179	390	4,970	7,689	7,451	7,032	7,607	7,114	5,204	3,694
1 農 林 水 産 業	228	1	25	30	24	28	37	24	17	29
2 鉱 業、採 石 業、砂 利 採 取 業	5	0	0	1	0	1	2	0	0	1
3 総 合 別 工 事 業	332	0	30	46	53	37	47	51	33	20
4 職 別 工 事 業	69	0	7	6	7	9	14	11	10	4
5 設 備 工 事 業	327	1	22	42	31	47	54	51	31	24
6 食 料 品 ・ た ば こ 製 造 業	1,225	28	95	149	141	142	145	168	137	119
7 織 維 製 品 製 造 業	510	1	54	73	61	46	61	64	50	49
8 木 製 品 ・ 家 具 等 製 造 業	55	1	2	8	9	6	6	11	3	3
9 紙 製 品 製 造 業	120	4	7	8	13	11	14	20	20	7
10 印 刷 ・ 同 関 連 産 業	306	0	30	46	48	39	45	53	21	12
11 化 学 工 業 ・ 同 類 似 業	2,869	34	258	385	463	401	420	382	274	166
12 金 属 器 具 工 造 業	604	12	39	60	59	92	105	74	61	70
13 機 械 の 製 造 業	4,418	61	334	579	542	575	736	686	480	304
14 そ の 他 の 製 造 業	821	9	70	102	102	118	138	116	83	53
15 電 気 ・ ガ ス ・ 熱 供 給 ・ 水 道 業	259	4	18	31	23	30	43	56	27	17
16 情 報 通 信 業	4,568	6	455	849	809	712	666	494	311	169
17 道 路 貨 物 の 運 送 業	793	13	44	66	75	87	130	144	105	77
18 そ の 他 の 運 輸 業	1,235	7	155	226	207	150	166	137	96	45
19 卸 売 業	4,381	32	454	749	663	575	589	527	377	224
20 飲 食 料 品 以 外 の 小 売 業	5,654	60	624	814	683	567	670	728	586	498
21 飲 食 料 品 小 売 業	1,236	14	90	117	110	117	145	166	174	178
22 無 店 舗 小 売 業	29	2	0	7	3	6	3	2	6	0
23 金 融 ・ 保 険 業	6,742	11	590	824	956	754	899	961	773	572
24 不 動 産 業	708	4	79	106	115	114	75	81	62	28
25 物 品 賃 貸 業	112	0	18	17	16	13	14	19	9	1
26 学 術 研 究 機 関 業	67	1	4	4	8	12	18	9	5	3
27 専 門 ・ 技 術 サ ー ビ ス 業	637	1	55	105	111	100	88	79	54	28
28 宿 舎 食 泊 業	597	13	78	87	51	50	80	76	62	55
29 対 個 人 サ ー ビ ス 業	267	6	60	52	37	29	30	17	18	7
30 対 個 人 サ ー ビ ス 業	527	2	74	87	77	81	63	48	39	34
31 娯 楽 業	369	3	70	77	80	39	24	27	20	16
32 教 育 ・ 学 習 支 援 業	244	0	25	44	35	33	31	33	21	16
33 医 療 業 ・ 保 健 衛 生 業	4,533	14	415	720	563	663	583	543	444	323
34 社 会 保 険 ・ 社 会 福 祉 ・ 介 護 事 業	507	2	30	58	62	49	71	77	59	55
35 複 合 サ ー ビ ス 業	470	3	51	64	74	63	46	61	42	43
36 職 業 紹 介 ・ 労 働 者 派 遣 業	4,176	13	241	585	646	743	820	619	318	139
37 そ の 他 の 対 事 業 所 サ ー ビ ス 業	1,154	7	95	141	142	131	156	154	127	108
38 修 理 業	86	1	7	6	9	14	10	13	10	4
39 破 棄 物 処 理 業	24	0	1	2	2	2	4	6	3	4
40 政 治 ・ 経 済 ・ 文 化 団 体	155	0	5	10	16	24	23	29	23	18
41 そ の 他 の サ ー ビ ス 業 務	2,094	19	247	262	292	290	296	256	179	139
42 公 務	5	0	0	0	0	1	1	1	1	1
任 意 継 続 分	438	0	12	44	33	31	39	40	33	31
特 例 退 職 分	223	0	0	0	0	0	0	0	0	0

・性別、被保険者数、平均年齢及び被保険者数の構成比

組合健保

60～64	65～69	70～74	75歳以上	平均年齢	構成比	前期高齢者 (再掲)	70歳以上 (再掲)	70歳以上 現役並み 所得者 (再掲)	介護(1号) (再掲)	介護(2号) (再掲)	介護(計) (再掲)	被扶養者数	扶養率
(人) 2,060	(人) 755	(人) 212	(人) 1	(歳) 40.23	(%) 100.00	(人) 968	(人) 213	(人) 62	(人) 968	(人) 25,679	(人) 26,647	(人) 7,235	0.134
9	1	3	0	41.01	0.42	4	3	0	4	116	120	32	0.140
0	0	0	0	40.30	0.01	0	0	0	0	3	3	0	0.000
8	5	2	0	40.39	0.61	7	2	1	7	159	166	49	0.148
1	0	0	0	40.78	0.13	0	0	0	0	40	40	5	0.072
18	5	1	0	41.83	0.60	6	1	0	6	178	184	51	0.156
77	21	3	0	41.96	2.26	24	3	0	24	646	670	165	0.135
30	16	5	0	41.88	0.94	21	5	1	21	254	275	45	0.088
4	2	0	0	41.37	0.10	2	0	0	2	27	29	8	0.145
11	5	0	0	43.98	0.22	5	0	0	5	72	77	24	0.200
5	4	3	0	39.19	0.56	7	3	1	7	136	143	35	0.114
73	7	6	0	39.23	5.30	13	6	1	13	1,315	1,328	372	0.130
22	9	1	0	41.98	1.11	10	1	0	10	332	342	70	0.116
106	13	2	0	40.33	8.15	15	2	1	15	2,312	2,327	610	0.138
27	1	2	0	40.17	1.52	3	2	0	3	417	420	116	0.141
9	1	0	0	41.33	0.48	1	0	0	1	152	153	43	0.166
66	26	5	0	37.41	8.43	31	5	2	31	1,706	1,737	437	0.096
35	11	6	0	43.44	1.46	17	6	2	17	491	508	153	0.193
34	9	3	0	37.52	2.28	12	3	0	12	478	490	116	0.094
121	55	15	0	38.76	8.09	70	15	3	70	1,838	1,908	532	0.121
362	48	13	1	40.76	10.44	62	14	4	62	2,844	2,906	597	0.106
106	19	0	0	44.31	2.28	19	0	0	19	769	788	174	0.141
0	0	0	0	37.81	0.05	0	0	0	0	11	11	1	0.034
253	114	35	0	41.38	12.44	149	35	21	149	3,458	3,607	1,121	0.166
30	14	0	0	38.95	1.31	14	0	0	14	276	290	90	0.127
2	3	0	0	37.96	0.21	3	0	0	3	45	48	6	0.054
3	0	0	0	41.10	0.12	0	0	0	0	38	38	6	0.090
12	4	0	0	38.36	1.18	4	0	0	4	261	265	61	0.096
32	12	1	0	40.65	1.10	13	1	0	13	305	318	94	0.157
9	0	2	0	34.88	0.49	2	2	0	2	81	83	12	0.045
13	9	0	0	37.94	0.97	9	0	0	9	197	206	30	0.057
11	1	1	0	35.01	0.68	2	1	0	2	98	100	39	0.106
6	0	0	0	38.61	0.45	0	0	0	0	107	107	44	0.180
169	80	16	0	40.22	8.37	96	16	8	96	2,062	2,158	1,040	0.229
34	9	1	0	43.23	0.94	10	1	1	10	296	306	104	0.205
20	3	0	0	39.84	0.87	3	0	0	3	212	215	59	0.126
38	11	3	0	38.98	7.71	14	3	1	14	1,934	1,948	367	0.088
64	28	1	0	41.94	2.13	29	1	0	29	609	638	133	0.115
7	2	3	0	43.85	0.16	5	3	1	5	44	49	18	0.209
0	0	0	0	44.29	0.04	0	0	0	0	17	17	2	0.083
6	1	0	0	44.20	0.29	1	0	0	1	99	100	20	0.129
76	34	4	0	39.68	3.86	38	4	0	38	946	984	300	0.143
0	0	0	0	47.30	0.01	0	0	0	0	4	4	1	0.200
105	64	6	0	50.24	0.81	70	6	1	70	248	318	40	0.091
46	108	69	0	68.23	0.41	177	69	13	177	46	223	13	0.058

第 1 1 表 被保険者の年齢階級別・事業所の規模別

— 総 数 —

	被保険者数	1～4人	5～9	10～19	20～29	30～49
総 数	(人) 162,570	(人) 542	(人) 957	(人) 1,979	(人) 1,979	(人) 3,816
15～19歳	1,085	0	1	5	4	23
20～24	11,006	6	18	67	94	224
25～29	18,793	17	58	164	169	400
30～34	19,859	28	89	209	224	419
35～39	20,150	43	95	232	265	460
40～44	22,942	43	147	304	299	588
45～49	22,353	89	132	307	271	526
50～54	17,629	84	120	213	240	399
55～59	13,714	69	105	190	163	346
60～64	9,373	73	88	140	142	280
65～69	4,206	55	72	110	78	115
70～74	1,459	35	32	38	30	36
75歳以上	1	0	0	0	0	0
(再掲)						
前期高齢者	5,666	90	104	148	108	151
70歳以上	1,460	35	32	38	30	36
70歳以上 現役並み所得者	537	11	12	19	15	22
介護(1号)	5,666	90	104	148	108	151
介護(2号)	86,011	358	592	1,154	1,115	2,139
介護(計)	91,677	448	696	1,302	1,223	2,290
平均年齢(歳)	42.54	52.43	48.16	45.56	44.48	43.54

・性別、被保険者数及び平均年齢

					組合健保	
50～99	100～299	300～499	500～999	1000人以上	任意継続被保険者（別掲）	特例退職被保険者（別掲）
(人)	(人)	(人)	(人)	(人)	(人)	(人)
8,238	22,181	13,569	19,636	84,931	2,388	2,354
62	170	88	131	601	0	0
547	1,586	991	1,494	5,961	18	0
833	2,537	1,631	2,475	10,444	65	0
984	2,712	1,706	2,464	10,951	73	0
1,030	2,985	1,737	2,438	10,794	71	0
1,232	3,238	1,955	2,865	12,188	83	0
1,103	3,007	1,889	2,748	12,184	97	0
899	2,247	1,369	2,031	9,940	87	0
747	1,870	1,215	1,651	7,214	144	0
544	1,318	737	1,044	3,855	859	293
203	424	217	257	702	817	1,156
54	86	34	38	97	74	905
0	1	0	0	0	0	0
257	511	251	295	799	891	2,061
54	87	34	38	97	74	905
25	33	11	15	39	28	307
257	511	251	295	799	891	2,061
4,525	11,680	7,165	10,339	45,381	1,270	293
4,782	12,191	7,416	10,634	46,180	2,161	2,354
42.93	42.03	41.82	41.53	41.50	59.25	69.04

第11表（続） 被保険者の年齢階級別・事業所の規模別

－ 男 性 －

	被保険者数	1～4人	5～9	10～19	20～29	30～49
	(人)	(人)	(人)	(人)	(人)	(人)
総 数	108,391	345	646	1,398	1,441	2,742
15～19歳	695	0	0	4	2	17
20～24	6,036	3	12	41	58	128
25～29	11,104	6	33	101	110	265
30～34	12,408	14	52	137	157	277
35～39	13,118	29	66	154	186	322
40～44	15,335	26	93	216	216	436
45～49	15,239	55	84	206	201	362
50～54	12,425	49	81	163	182	303
55～59	10,020	46	75	139	120	269
60～64	7,313	50	74	121	118	234
65～69	3,451	39	58	87	67	97
70～74	1,247	28	18	29	24	32
75歳以上	0	0	0	0	0	0
(再掲)						
前期高齢者	4,698	67	76	116	91	129
70歳以上	1,247	28	18	29	24	32
70歳以上 現役並み所得者	475	9	9	13	14	20
介護(1号)	4,698	67	76	116	91	129
介護(2号)	60,332	226	407	845	837	1,604
介護(計)	65,030	293	483	961	928	1,733
平均年齢(歳)	43.70	53.62	49.21	46.56	45.33	44.61

・性別、被保険者数及び平均年齢

組合健保

50～99	100～299	300～499	500～999	1000人以上	任意継続被保険者（別掲）	特例退職被保険者（別掲）
(人) 5,727	(人) 15,116	(人) 8,644	(人) 12,785	(人) 55,466	(人) 1,950	(人) 2,131
38	110	51	84	389	0	0
324	938	516	791	3,219	6	0
508	1,571	944	1,422	6,123	21	0
648	1,760	1,049	1,502	6,772	40	0
708	2,016	1,088	1,568	6,941	40	0
871	2,256	1,272	1,945	7,960	44	0
775	2,082	1,264	1,898	8,255	57	0
635	1,587	924	1,371	7,076	54	0
557	1,363	854	1,210	5,274	113	0
451	1,045	529	779	2,911	754	247
170	323	134	188	487	753	1,048
42	65	19	27	59	68	836
0	0	0	0	0	0	0
212	388	153	215	546	821	1,884
42	65	19	27	59	68	836
18	27	7	13	24	27	294
212	388	153	215	546	821	1,884
3,289	8,333	4,843	7,203	31,476	1,022	247
3,501	8,721	4,996	7,418	32,022	1,843	2,131
43.93	42.85	42.68	42.56	42.45	61.27	69.12

第11表（続） 被保険者の年齢階級別・事業所の規模別

－女 性－

	被保険者数	1～4人	5～9	10～19	20～29	30～49
	(人)	(人)	(人)	(人)	(人)	(人)
総 数	54,179	197	311	581	538	1,074
15～19歳	390	0	1	1	2	6
20～24	4,970	3	6	26	36	96
25～29	7,689	11	25	63	59	135
30～34	7,451	14	37	72	67	142
35～39	7,032	14	29	78	79	138
40～44	7,607	17	54	88	83	152
45～49	7,114	34	48	101	70	164
50～54	5,204	35	39	50	58	96
55～59	3,694	23	30	51	43	77
60～64	2,060	23	14	19	24	46
65～69	755	16	14	23	11	18
70～74	212	7	14	9	6	4
75歳以上	1	0	0	0	0	0
(再掲)						
前期高齢者	968	23	28	32	17	22
70歳以上	213	7	14	9	6	4
70歳以上 現役並み所得者	62	2	3	6	1	2
介護(1号)	968	23	28	32	17	22
介護(2号)	25,679	132	185	309	278	535
介護(計)	26,647	155	213	341	295	557
平均年齢(歳)	40.23	50.34	45.99	43.16	42.19	40.80



・性別、被保険者数及び平均年齢

					組合健保	
50～99	100～299	300～499	500～999	1000人以上	任意継続被保険者（別掲）	特例退職被保険者（別掲）
(人) 2,511	(人) 7,065	(人) 4,925	(人) 6,851	(人) 29,465	(人) 438	(人) 223
24	60	37	47	212	0	0
223	648	475	703	2,742	12	0
325	966	687	1,053	4,321	44	0
336	952	657	962	4,179	33	0
322	969	649	870	3,853	31	0
361	982	683	920	4,228	39	0
328	925	625	850	3,929	40	0
264	660	445	660	2,864	33	0
190	507	361	441	1,940	31	0
93	273	208	265	944	105	46
33	101	83	69	215	64	108
12	21	15	11	38	6	69
0	1	0	0	0	0	0
45	123	98	80	253	70	177
12	22	15	11	38	6	69
7	6	4	2	15	1	13
45	123	98	80	253	70	177
1,236	3,347	2,322	3,136	13,905	248	46
1,281	3,470	2,420	3,216	14,158	318	223
40.66	40.28	40.32	39.60	39.71	50.24	68.23



第12表 被扶養者の年齢階級別・性別・続柄別・被保険者の性別、被扶養者数

組合健保

被扶養者の 年齢階級	総 数					男 性					女 性				
	総数	配偶者	直系尊属	子	その他	総数	配偶者	直系尊属	子	その他	総数	配偶者	直系尊属	子	その他
一 総 数	(人) 130,635	(人) 46,756	(人) 1,837	(人) 81,581	(人) 461	(人) 42,877	(人) 382	(人) 241	(人) 42,090	(人) 164	(人) 87,758	(人) 46,374	(人) 1,596	(人) 39,491	(人) 297
0～4歳	17,378	0	0	17,323	55	8,989	0	0	8,959	30	8,389	0	0	8,364	25
5～9	18,113	0	0	18,072	41	9,233	0	0	9,210	23	8,880	0	0	8,862	18
10～14	17,975	0	0	17,922	53	9,191	0	0	9,167	24	8,784	0	0	8,755	29
15～19	18,023	10	0	17,936	77	9,121	0	0	9,090	31	8,902	10	0	8,846	46
20～24	8,859	306	0	8,514	39	4,655	2	0	4,644	9	4,204	304	0	3,870	30
25～29	3,088	1,947	0	1,129	12	677	8	0	665	4	2,411	1,939	0	464	8
30～34	4,710	4,270	1	436	3	258	25	1	230	2	4,452	4,245	0	206	1
35～39	6,443	6,260	1	171	11	119	26	0	88	5	6,324	6,234	1	83	6
40～44	8,426	8,338	3	65	20	72	34	0	30	8	8,354	8,304	3	35	12
45～49	8,065	8,020	9	11	25	66	49	1	6	10	7,999	7,971	8	5	15
50～54	6,481	6,426	30	2	23	47	40	2	1	4	6,434	6,386	28	1	19
55～59	5,352	5,229	113	0	10	54	47	7	0	0	5,298	5,182	106	0	10
60～64	3,920	3,600	300	0	20	137	85	49	0	3	3,783	3,515	251	0	17
65～69	2,566	1,882	640	0	44	154	56	91	0	7	2,412	1,826	549	0	37
70～74	1,234	468	739	0	27	104	10	90	0	4	1,130	458	649	0	23
75歳以上	2	0	1	0	1	0	0	0	0	0	2	0	1	0	1
(再掲)															
未就学児	22,850	0	0	22,783	67	11,785	0	0	11,748	37	11,065	0	0	11,035	30
前期高齢者	3,802	2,350	1,380	0	72	258	66	181	0	11	3,544	2,284	1,199	0	61
70歳以上	1,236	468	740	0	28	104	10	90	0	4	1,132	458	650	0	24
70歳以上	113	113	0	0	0	0	0	0	0	0	113	113	0	0	0
現役並み所得者															
介護(1号)	3,802	2,350	1,380	0	72	258	66	181	0	11	3,544	2,284	1,199	0	61
介護(2号)	32,244	31,613	455	78	98	376	255	59	37	25	31,868	31,358	396	41	73
介護(計)	36,046	33,963	1,835	78	170	634	321	240	37	36	35,412	33,642	1,595	41	134
一 男 性															
総 数	123,400	46,374	1,361	75,279	386	39,190	0	178	38,878	134	84,210	46,374	1,183	36,401	252
0～4歳	16,519	0	0	16,481	38	8,537	0	0	8,518	19	7,982	0	0	7,963	19
5～9	16,874	0	0	16,836	38	8,590	0	0	8,569	21	8,284	0	0	8,267	17
10～14	16,465	0	0	16,413	52	8,449	0	0	8,425	24	8,016	0	0	7,988	28
15～19	16,251	10	0	16,170	71	8,233	0	0	8,204	29	8,018	10	0	7,966	42
20～24	8,083	304	0	7,749	30	4,256	0	0	4,248	8	3,827	304	0	3,501	22
25～29	2,963	1,939	0	1,016	8	600	0	0	598	2	2,363	1,939	0	418	6
30～34	4,638	4,245	1	389	3	208	0	1	205	2	4,430	4,245	0	184	1
35～39	6,396	6,234	0	157	5	82	0	0	80	2	6,314	6,234	0	77	3
40～44	8,381	8,304	2	58	17	33	0	0	26	7	8,348	8,304	2	32	10
45～49	8,004	7,971	6	9	18	12	0	1	4	7	7,992	7,971	5	5	11
50～54	6,431	6,386	23	1	21	7	0	2	1	4	6,424	6,386	21	0	17
55～59	5,271	5,182	83	0	6	5	0	5	0	0	5,266	5,182	78	0	6
60～64	3,743	3,515	211	0	17	36	0	35	0	1	3,707	3,515	176	0	16
65～69	2,335	1,826	472	0	37	72	0	67	0	5	2,263	1,826	405	0	32
70～74	1,045	458	563	0	24	70	0	67	0	3	975	458	496	0	21
75歳以上	1	0	0	0	1	0	0	0	0	0	1	0	0	0	1
(再掲)															
未就学児	21,659	0	0	21,610	49	11,154	0	0	11,129	25	10,505	0	0	10,481	24
前期高齢者	3,381	2,284	1,035	0	62	142	0	134	0	8	3,239	2,284	901	0	54
70歳以上	1,046	458	563	0	25	70	0	67	0	3	976	458	496	0	22
70歳以上	113	113	0	0	0	0	0	0	0	0	113	113	0	0	0
現役並み所得者															
介護(1号)	3,381	2,284	1,035	0	62	142	0	134	0	8	3,239	2,284	901	0	54
介護(2号)	31,830	31,358	325	68	79	93	0	43	31	19	31,737	31,358	282	37	60
介護(計)	35,211	33,642	1,360	68	141	235	0	177	31	27	34,976	33,642	1,183	37	114
一 女 性															
総 数	7,235	382	476	6,302	75	3,687	382	63	3,212	30	3,548	0	413	3,090	45
0～4歳	859	0	0	842	17	452	0	0	441	11	407	0	0	401	6
5～9	1,239	0	0	1,236	3	643	0	0	641	2	596	0	0	595	1
10～14	1,510	0	0	1,509	1	742	0	0	742	0	768	0	0	767	1
15～19	1,772	0	0	1,766	6	888	0	0	886	2	884	0	0	880	4
20～24	776	2	0	765	9	399	2	0	396	1	377	0	0	369	8
25～29	125	8	0	113	4	77	8	0	67	2	48	0	0	46	2
30～34	72	25	0	47	0	50	25	0	25	0	22	0	0	22	0
35～39	47	26	1	14	6	37	26	0	8	3	10	0	1	6	3
40～44	45	34	1	7	3	39	34	0	4	1	6	0	1	3	2
45～49	61	49	3	2	7	54	49	0	2	3	7	0	3	0	4
50～54	50	40	7	1	2	40	40	0	0	0	10	0	7	1	2
55～59	81	47	30	0	4	49	47	2	0	0	32	0	28	0	4
60～64	177	85	89	0	3	101	85	14	0	2	76	0	75	0	1
65～69	231	56	168	0	7	82	56	24	0	2	149	0	144	0	5
70～74	189	10	176	0	3	34	10	23	0	1	155	0	153	0	2
75歳以上	1	0	1	0	0	0	0	0	0	0	1	0	1	0	0
(再掲)															
未就学児	1,191	0	0	1,173	18	631	0	0	619	12	560	0	0	554	6
前期高齢者	421	66	345	0	10	116	66	47	0	3	305	0	298	0	7
70歳以上	190	10	177	0	3	34	10	23	0	1	156	0	154	0	2
70歳以上	0	0	0	0	0	0	0	0	0	0	0	0	0	0	0
現役並み所得者															
介護(1号)	421	66	345	0	10	116	66	47	0	3	305	0	298	0	7
介護(2号)	414	255	130	10	19	283	255	16	6	6	131	0	114	4	13
介護(計)	835	321	475	10	29	399	321	63	6	9	436	0	412	4	20

第 13 表 被保険者の年齢階級別

被保険者の 年齢階級	総 数					男	
	総数	配偶者	直系尊属	子	その他	総数	配偶者
総 数	(人) 130,635	(人) 46,756	(人) 1,837	(人) 81,581	(人) 461	(人) 123,400	(人) 46,374
15～19歳	4	0	0	4	0	0	0
20～24	486	175	25	276	10	422	173
25～29	3,970	1,436	121	2,389	24	3,701	1,428
30～34	11,949	3,641	230	8,025	53	11,140	3,607
35～39	19,973	5,488	348	14,081	56	18,605	5,450
40～44	26,874	7,356	580	18,853	85	25,015	7,316
45～49	26,795	7,786	427	18,513	69	25,223	7,741
50～54	18,890	6,658	95	12,073	64	18,073	6,600
55～59	11,265	5,904	7	5,310	44	10,953	5,822
60～64	6,450	4,811	3	1,605	31	6,334	4,761
65～69	2,934	2,554	1	359	20	2,897	2,531
70～74	1,045	947	0	93	5	1,037	945
75歳以上	0	0	0	0	0	0	0
(再掲)							
前期高齢者	3,979	3,501	1	452	25	3,934	3,476
70歳以上	1,045	947	0	93	5	1,037	945
70歳以上 現役並み所得者	407	366	0	39	2	405	366
介護(1号)	3,979	3,501	1	452	25	3,934	3,476
介護(2号)	90,274	32,515	1,112	56,354	293	85,598	32,240
介護(計)	94,253	36,016	1,113	56,806	318	89,532	35,716

・性別・続柄別、被扶養者数

組合健保

性			女 性				
直系尊属	子	その他	総数	配偶者	直系尊属	子	その他
(人)	(人)	(人)	(人)	(人)	(人)	(人)	(人)
1,361	75,279	386	7,235	382	476	6,302	75
0	0	0	4	0	0	4	0
18	226	5	64	2	7	50	5
85	2,168	20	269	8	36	221	4
166	7,319	48	809	34	64	706	5
241	12,866	48	1,368	38	107	1,215	8
441	17,183	75	1,859	40	139	1,670	10
318	17,106	58	1,572	45	109	1,407	11
82	11,341	50	817	58	13	732	14
7	5,091	33	312	82	0	219	11
2	1,543	28	116	50	1	62	3
1	348	17	37	23	0	11	3
0	88	4	8	2	0	5	1
0	0	0	0	0	0	0	0
1	436	21	45	25	0	16	4
0	88	4	8	2	0	5	1
0	38	1	2	0	0	1	1
1	436	21	45	25	0	16	4
850	52,264	244	4,676	275	262	4,090	49
851	52,700	265	4,721	300	262	4,106	53

第14表 被保険者の年齢階級別・性別

被扶養者の年齢階級 被保険者の年齢階級		被扶養者数	0～4歳	5～9	10～14	15～19	20～24	25～29	30～34	35～39	40～44	45～49	50～54
－総数－		(人)	(人)	(人)	(人)	(人)	(人)	(人)	(人)	(人)	(人)	(人)	(人)
総数		130,635	17,378	18,113	17,975	18,023	8,859	3,088	4,710	6,443	8,426	8,065	6,481
15～19歳		4	4	0	0	0	0	0	0	0	0	0	0
20～24		486	259	17	4	11	115	45	7	2	4	2	5
25～29		3,970	1,986	377	29	10	143	989	259	43	10	9	18
30～34		11,949	5,272	2,257	469	56	42	649	2,320	531	93	18	13
35～39		19,973	5,500	5,636	2,460	506	27	180	1,206	3,238	763	84	6
40～44		26,874	3,112	6,078	6,400	3,049	260	69	348	1,838	4,265	754	88
45～49		26,795	984	2,906	5,831	7,101	1,707	39	88	477	2,514	4,098	534
50～54		18,890	206	680	2,232	5,121	3,632	234	41	118	552	2,472	3,090
55～59		11,265	36	129	472	1,836	2,242	476	142	32	121	534	2,270
60～64		6,450	17	25	64	299	611	340	205	65	38	74	415
65～69		2,934	2	5	12	28	69	58	89	79	32	10	38
70～74		1,045	0	3	2	6	11	9	5	20	34	10	4
75歳以上		0	0	0	0	0	0	0	0	0	0	0	0
(再掲)													
前期高齢者		3,979	2	8	14	34	80	67	94	99	66	20	42
70歳以上		1,045	0	3	2	6	11	9	5	20	34	10	4
70歳以上 現役並み所得者		407	0	1	0	5	5	4	2	10	11	4	1
介護(1号)		3,979	2	8	14	34	80	67	94	99	66	20	42
介護(2号)		90,274	4,355	9,818	14,999	17,406	8,452	1,158	824	2,530	7,490	7,932	6,397
介護(計)		94,253	4,357	9,826	15,013	17,440	8,532	1,225	918	2,629	7,556	7,952	6,439
－男性－		(人)	(人)	(人)	(人)	(人)	(人)	(人)	(人)	(人)	(人)	(人)	(人)
総数		123,400	16,519	16,874	16,465	16,251	8,083	2,963	4,638	6,396	8,381	8,004	6,431
15～19歳		0	0	0	0	0	0	0	0	0	0	0	0
20～24		422	218	7	3	10	113	44	6	2	3	1	4
25～29		3,701	1,855	292	24	9	139	985	257	41	10	7	15
30～34		11,140	5,018	1,956	329	45	41	647	2,305	517	88	16	10
35～39		18,605	5,227	5,254	2,073	335	21	177	1,202	3,228	750	76	5
40～44		25,015	2,986	5,751	5,830	2,490	168	67	346	1,833	4,253	739	85
45～49		25,223	961	2,784	5,518	6,438	1,419	33	88	475	2,510	4,079	521
50～54		18,073	201	670	2,142	4,820	3,358	178	36	118	552	2,465	3,072
55～59		10,953	35	127	468	1,774	2,146	443	122	29	118	529	2,265
60～64		6,334	16	25	64	296	599	322	186	58	35	74	414
65～69		2,897	2	5	12	28	68	58	85	76	30	9	37
70～74		1,037	0	3	2	6	11	9	5	19	32	9	3
75歳以上		0	0	0	0	0	0	0	0	0	0	0	0
(再掲)													
前期高齢者		3,934	2	8	14	34	79	67	90	95	62	18	40
70歳以上		1,037	0	3	2	6	11	9	5	19	32	9	3
70歳以上 現役並み所得者		405	0	1	0	5	5	4	2	10	11	3	1
介護(1号)		3,934	2	8	14	34	79	67	90	95	62	18	40
介護(2号)		85,598	4,199	9,357	14,022	15,818	7,690	1,043	778	2,513	7,468	7,886	6,357
介護(計)		89,532	4,201	9,365	14,036	15,852	7,769	1,110	868	2,608	7,530	7,904	6,397
－女性－		(人)	(人)	(人)	(人)	(人)	(人)	(人)	(人)	(人)	(人)	(人)	(人)
総数		7,235	859	1,239	1,510	1,772	776	125	72	47	45	61	50
15～19歳		4	4	0	0	0	0	0	0	0	0	0	0
20～24		64	41	10	1	1	2	1	1	0	1	1	1
25～29		269	131	85	5	1	4	4	2	2	0	2	3
30～34		809	254	301	140	11	1	2	15	14	5	2	3
35～39		1,368	273	382	387	171	6	3	4	10	13	8	1
40～44		1,859	126	327	570	559	92	2	2	5	12	15	3
45～49		1,572	23	122	313	663	288	6	0	2	4	19	13
50～54		817	5	10	90	301	274	56	5	0	0	7	18
55～59		312	1	2	4	62	96	33	20	3	3	5	5
60～64		116	1	0	0	3	12	18	19	7	3	0	1
65～69		37	0	0	0	0	1	0	4	3	2	1	1
70～74		8	0	0	0	0	0	0	0	1	2	1	1
75歳以上		0	0	0	0	0	0	0	0	0	0	0	0
(再掲)													
前期高齢者		45	0	0	0	0	1	0	4	4	4	2	2
70歳以上		8	0	0	0	0	0	0	0	1	2	1	1
70歳以上 現役並み所得者		2	0	0	0	0	0	0	0	0	0	1	0
介護(1号)		45	0	0	0	0	1	0	4	4	4	2	2
介護(2号)		4,676	156	461	977	1,588	762	115	46	17	22	46	40
介護(計)		4,721	156	461	977	1,588	763	115	50	21	26	48	42

・被扶養者の年齢階級別・性別、被扶養者数

組合健保											
55～59	60～64	65～69	70～74	75歳以上	未就学児 (再掲)	前期高齢者 (再掲)	70歳以上 (再掲)	70歳以上 現役並み 所得者 (再掲)	介護(1号) (再掲)	介護(2号) (再掲)	介護(計) (再掲)
(人) 5,352	(人) 3,920	(人) 2,566	(人) 1,234	(人) 2	(人) 22,850	(人) 3,802	(人) 1,236	(人) 113	(人) 3,802	(人) 32,244	(人) 36,046
0	0	0	0	0	4	0	0	0	0	0	0
11	2	2	0	0	271	2	0	0	2	24	26
46	41	9	1	0	2,197	10	1	0	10	124	134
47	102	62	18	0	6,288	80	18	0	80	273	353
12	122	182	51	0	7,410	233	51	0	233	987	1,220
8	40	327	238	0	4,693	565	238	0	565	5,155	5,720
64	9	88	354	1	1,580	443	355	0	443	7,219	7,662
353	44	20	95	0	325	115	95	0	115	6,511	6,626
2,604	313	45	13	0	57	58	13	0	58	5,842	5,900
1,962	2,038	263	33	1	21	297	34	0	297	4,527	4,824
235	1,139	1,047	91	0	4	1,138	91	0	1,138	1,454	2,592
10	70	521	340	0	0	861	340	113	861	128	989
0	0	0	0	0	0	0	0	0	0	0	0
245	1,209	1,568	431	0	4	1,999	431	113	1,999	1,582	3,581
10	70	521	340	0	0	861	340	113	861	128	989
6	33	212	113	0	0	325	113	113	325	55	380
245	1,209	1,568	431	0	4	1,999	431	113	1,999	1,582	3,581
4,991	2,444	743	733	2	6,676	1,478	735	0	1,478	29,254	30,732
5,236	3,653	2,311	1,164	2	6,680	3,477	1,166	113	3,477	30,836	34,313
5,271	3,743	2,335	1,045	1	21,659	3,381	1,046	113	3,381	31,830	35,211
0	0	0	0	0	0	0	0	0	0	0	0
9	2	0	0	0	222	0	0	0	0	19	19
32	28	6	1	0	2,032	7	1	0	7	92	99
34	71	49	14	0	5,947	63	14	0	63	219	282
10	86	127	34	0	7,032	161	34	0	161	927	1,088
5	30	249	183	0	4,488	432	183	0	432	5,112	5,544
57	7	67	265	1	1,538	333	266	0	333	7,174	7,507
334	31	14	82	0	320	96	82	0	96	6,454	6,550
2,583	268	33	13	0	56	46	13	0	46	5,763	5,809
1,962	2,016	236	31	0	20	267	31	0	267	4,501	4,768
235	1,134	1,034	84	0	4	1,118	84	0	1,118	1,445	2,563
10	70	520	338	0	0	858	338	113	858	124	982
0	0	0	0	0	0	0	0	0	0	0	0
245	1,204	1,554	422	0	4	1,976	422	113	1,976	1,569	3,545
10	70	520	338	0	0	858	338	113	858	124	982
6	33	211	113	0	0	324	113	113	324	54	378
245	1,204	1,554	422	0	4	1,976	422	113	1,976	1,569	3,545
4,941	2,352	599	574	1	6,422	1,174	575	0	1,174	29,004	30,178
5,186	3,556	2,153	996	1	6,426	3,150	997	113	3,150	30,573	33,723
81	177	231	189	1	1,191	421	190	0	421	414	835
0	0	0	0	0	4	0	0	0	0	0	0
2	0	2	0	0	49	2	0	0	2	5	7
14	13	3	0	0	165	3	0	0	3	32	35
13	31	13	4	0	341	17	4	0	17	54	71
2	36	55	17	0	378	72	17	0	72	60	132
3	10	78	55	0	205	133	55	0	133	43	176
7	2	21	89	0	42	110	89	0	110	45	155
19	13	6	13	0	5	19	13	0	19	57	76
21	45	12	0	0	1	12	0	0	12	79	91
0	22	27	2	1	1	30	3	0	30	26	56
0	5	13	7	0	0	20	7	0	20	9	29
0	0	1	2	0	0	3	2	0	3	4	7
0	0	0	0	0	0	0	0	0	0	0	0
0	5	14	9	0	0	23	9	0	23	13	36
0	0	1	2	0	0	3	2	0	3	4	7
0	0	1	0	0	0	1	0	0	1	1	2
0	5	14	9	0	0	23	9	0	23	13	36
50	92	144	159	1	254	304	160	0	304	250	554
50	97	158	168	1	254	327	169	0	327	263	590

第14表(続) 被保険者の年齢階級別・性別

被扶養者の年齢階級 被保険者の年齢階級		被扶養者数	0～4歳	5～9	10～14	15～19	20～24	25～29	30～34	35～39	40～44	45～49	50～54
— 男 性 —													
総数	(人)	42,877	8,989	9,233	9,191	9,121	4,655	677	258	119	72	66	47
15～19歳	2	2	0	0	0	0	0	0	0	0	0	0	0
20～24	143	126	10	1	0	1	1	1	1	0	0	0	0
25～29	1,253	1,006	197	16	5	2	5	2	1	0	0	0	2
30～34	4,251	2,751	1,125	257	29	2	3	16	11	5	2	1	1
35～39	7,398	2,868	2,855	1,312	254	4	1	6	10	15	8	1	1
40～44	9,715	1,610	3,081	3,234	1,553	113	3	2	7	14	14	3	3
45～49	9,550	492	1,497	2,964	3,605	898	8	0	2	6	21	13	13
50～54	6,395	109	383	1,122	2,588	1,977	142	9	0	0	10	18	18
55～59	2,961	16	67	254	922	1,253	290	67	4	2	4	4	4
60～64	926	9	16	23	146	358	184	101	33	3	0	3	3
65～69	236	0	2	7	15	40	34	50	45	16	2	1	1
70～74	47	0	0	1	4	7	6	4	6	11	5	1	1
75歳以上	0	0	0	0	0	0	0	0	0	0	0	0	0
(再掲)													
前期高齢者	283	0	2	8	19	47	40	54	51	27	7	2	2
70歳以上	47	0	0	1	4	7	6	4	6	11	5	1	1
70歳以上 現役並み所得者	20	0	0	0	3	3	3	2	4	4	1	0	0
介護(1号)	283	0	2	8	19	47	40	54	51	27	7	2	2
介護(2号)	29,547	2,236	5,044	7,597	8,814	4,599	627	179	46	25	49	41	41
介護(計)	29,830	2,236	5,046	7,605	8,833	4,646	667	233	97	52	56	43	43
— 男 性 —													
総数	39,190	8,537	8,590	8,449	8,233	4,256	600	208	82	33	12	7	7
15～19歳	0	0	0	0	0	0	0	0	0	0	0	0	0
20～24	114	109	3	1	0	0	0	0	0	0	0	0	0
25～29	1,133	943	154	14	5	1	1	0	0	0	0	2	2
30～34	3,805	2,607	961	172	24	2	1	1	0	0	0	1	1
35～39	6,715	2,717	2,662	1,125	166	2	0	2	0	2	0	0	0
40～44	8,846	1,550	2,917	2,972	1,266	74	1	0	2	2	0	0	0
45～49	8,777	480	1,431	2,804	3,266	756	7	0	0	3	3	0	0
50～54	5,955	108	377	1,077	2,445	1,828	108	6	0	0	4	0	0
55～59	2,763	15	67	253	898	1,199	268	58	3	0	0	1	1
60～64	832	8	16	23	144	348	174	88	27	1	0	2	2
65～69	208	0	2	7	15	39	34	49	45	15	1	0	0
70～74	42	0	0	1	4	7	6	4	5	10	4	1	1
75歳以上	0	0	0	0	0	0	0	0	0	0	0	0	0
(再掲)													
前期高齢者	250	0	2	8	19	46	40	53	50	25	5	1	1
70歳以上	42	0	0	1	4	7	6	4	5	10	4	1	1
70歳以上 現役並み所得者	19	0	0	0	3	3	3	2	4	4	0	0	0
介護(1号)	250	0	2	8	19	46	40	53	50	25	5	1	1
介護(2号)	27,173	2,161	4,808	7,129	8,019	4,205	558	152	32	6	7	3	3
介護(計)	27,423	2,161	4,810	7,137	8,038	4,251	598	205	82	31	12	4	4
— 女 性 —													
総数	3,687	452	643	742	888	399	77	50	37	39	54	40	40
15～19歳	2	2	0	0	0	0	0	0	0	0	0	0	0
20～24	29	17	7	0	0	1	1	1	0	0	0	0	0
25～29	120	63	43	2	0	1	4	2	1	0	0	0	0
30～34	446	144	164	85	5	0	2	15	11	5	2	0	0
35～39	683	151	193	187	88	2	1	4	10	13	8	1	1
40～44	869	60	164	262	287	39	2	2	5	12	14	3	3
45～49	773	12	66	160	339	142	1	0	2	3	18	13	13
50～54	440	1	6	45	143	149	34	3	0	0	6	18	18
55～59	198	1	0	1	24	54	22	9	1	2	4	3	3
60～64	94	1	0	0	2	10	10	13	6	2	0	1	1
65～69	28	0	0	0	0	1	0	1	0	1	1	1	1
70～74	5	0	0	0	0	0	0	0	1	1	1	0	0
75歳以上	0	0	0	0	0	0	0	0	0	0	0	0	0
(再掲)													
前期高齢者	33	0	0	0	0	1	0	1	1	2	2	1	1
70歳以上	5	0	0	0	0	0	0	0	1	1	1	0	0
70歳以上 現役並み所得者	1	0	0	0	0	0	0	0	0	0	1	0	0
介護(1号)	33	0	0	0	0	1	0	1	1	2	2	1	1
介護(2号)	2,374	75	236	468	795	394	69	27	14	19	42	38	38
介護(計)	2,407	75	236	468	795	395	69	28	15	21	44	39	39



・被扶養者の年齢階級別・性別、被扶養者数

組合健保											
55～59	60～64	65～69	70～74	75歳以上	未就学児 (再掲)	前期高齢者 (再掲)	70歳以上 (再掲)	70歳以上 現役並み 所得者 (再掲)	介護(1号) (再掲)	介護(2号) (再掲)	介護(計) (再掲)
(人) 54	(人) 137	(人) 154	(人) 104	(人) 0	(人) 11,785	(人) 258	(人) 104	(人) 0	(人) 258	(人) 376	(人) 634
0	0	0	0	0	2	0	0	0	0	0	0
1	0	2	0	0	134	2	0	0	2	1	3
4	9	4	0	0	1,120	4	0	0	4	15	19
2	21	19	7	0	3,264	26	7	0	26	31	57
1	15	31	17	0	3,838	48	17	0	48	40	88
3	4	36	38	0	2,425	74	38	0	74	38	112
7	3	6	28	0	795	34	28	0	34	50	84
16	13	5	3	0	168	8	3	0	8	57	65
20	45	12	1	0	27	13	1	0	13	75	88
0	22	26	2	0	11	28	2	0	28	28	56
0	5	13	6	0	1	19	6	0	19	24	43
0	0	0	2	0	0	2	2	0	2	17	19
0	0	0	0	0	0	0	0	0	0	0	0
0	5	13	8	0	1	21	8	0	21	41	62
0	0	0	2	0	0	2	2	0	2	17	19
0	0	0	0	0	0	0	0	0	0	5	5
0	5	13	8	0	1	21	8	0	21	41	62
46	87	85	72	0	3,426	157	72	0	157	248	405
46	92	98	80	0	3,427	178	80	0	178	289	467
5	36	72	70	0	11,154	142	70	0	142	93	235
0	0	0	0	0	0	0	0	0	0	0	0
1	0	0	0	0	111	0	0	0	0	1	1
3	8	2	0	0	1,037	2	0	0	2	13	15
1	15	14	6	0	3,075	20	6	0	20	17	37
0	9	20	10	0	3,637	30	10	0	30	11	41
0	2	30	30	0	2,318	60	30	0	60	4	64
0	1	4	22	0	772	26	22	0	26	7	33
0	1	0	1	0	167	1	1	0	1	5	6
0	0	0	1	0	26	1	1	0	1	1	2
0	0	1	0	0	10	1	0	0	1	3	4
0	0	1	0	0	1	1	0	0	1	16	17
0	0	0	0	0	0	0	0	0	0	15	15
0	0	0	0	0	0	0	0	0	0	0	0
0	0	1	0	0	1	1	0	0	1	31	32
0	0	0	0	0	0	0	0	0	0	15	15
0	0	0	0	0	0	0	0	0	0	4	4
0	0	1	0	0	1	1	0	0	1	31	32
0	4	35	54	0	3,293	89	54	0	89	20	109
0	4	36	54	0	3,294	90	54	0	90	51	141
49	101	82	34	0	631	116	34	0	116	283	399
0	0	0	0	0	2	0	0	0	0	0	0
0	0	2	0	0	23	2	0	0	2	0	2
1	1	2	0	0	83	2	0	0	2	2	4
1	6	5	1	0	189	6	1	0	6	14	20
1	6	11	7	0	201	18	7	0	18	29	47
3	2	6	8	0	107	14	8	0	14	34	48
7	2	2	6	0	23	8	6	0	8	43	51
16	12	5	2	0	1	7	2	0	7	52	59
20	45	12	0	0	1	12	0	0	12	74	86
0	22	25	2	0	1	27	2	0	27	25	52
0	5	12	6	0	0	18	6	0	18	8	26
0	0	0	2	0	0	2	2	0	2	2	4
0	0	0	0	0	0	0	0	0	0	0	0
0	5	12	8	0	0	20	8	0	20	10	30
0	0	0	2	0	0	2	2	0	2	2	4
0	0	0	0	0	0	0	0	0	0	1	1
0	5	12	8	0	0	20	8	0	20	10	30
46	83	50	18	0	133	68	18	0	68	228	296
46	88	62	26	0	133	88	26	0	88	238	326

第14表(続) 被保険者の年齢階級別・性別

被扶養者の 年齢階級 被保険者の 年齢階級		被扶養者数	0～4歳	5～9	10～14	15～19	20～24	25～29	30～34	35～39	40～44	45～49	50～54
－女性－													
総数		(人)	(人)	(人)	(人)	(人)	(人)	(人)	(人)	(人)	(人)	(人)	(人)
総数		87,758	8,389	8,880	8,784	8,902	4,204	2,411	4,452	6,324	8,354	7,999	6,434
15～19歳		2	2	0	0	0	0	0	0	0	0	0	0
20～24		343	133	7	3	11	114	44	6	2	4	2	5
25～29		2,717	980	180	13	5	141	984	257	42	10	9	16
30～34		7,698	2,521	1,132	212	27	40	646	2,304	520	88	16	12
35～39		12,575	2,632	2,781	1,148	252	23	179	1,200	3,228	748	76	5
40～44		17,159	1,502	2,997	3,166	1,496	147	66	346	1,831	4,251	740	85
45～49		17,245	492	1,409	2,867	3,496	809	31	88	475	2,508	4,077	521
50～54		12,495	97	297	1,110	2,533	1,655	92	32	118	552	2,462	3,072
55～59		8,304	20	62	218	914	989	186	75	28	119	530	2,266
60～64		5,524	8	9	41	153	253	156	104	32	35	74	412
65～69		2,698	2	3	5	13	29	24	39	34	16	8	37
70～74		998	0	3	1	2	4	3	1	14	23	5	3
75歳以上		0	0	0	0	0	0	0	0	0	0	0	0
(再掲)													
前期高齢者		3,696	2	6	6	15	33	27	40	48	39	13	40
70歳以上		998	0	3	1	2	4	3	1	14	23	5	3
70歳以上		387	0	1	0	2	2	1	0	6	7	3	1
現役並み所得者													
介護(1号)		3,696	2	6	6	15	33	27	40	48	39	13	40
介護(2号)		60,727	2,119	4,774	7,402	8,592	3,853	531	645	2,484	7,465	7,883	6,356
介護(計)		64,423	2,121	4,780	7,408	8,607	3,886	558	685	2,532	7,504	7,896	6,396
－男性－													
総数		84,210	7,982	8,284	8,016	8,018	3,827	2,363	4,430	6,314	8,348	7,992	6,424
15～19歳		0	0	0	0	0	0	0	0	0	0	0	0
20～24		308	109	4	2	10	113	44	6	2	3	1	4
25～29		2,568	912	138	10	4	138	984	257	41	10	7	13
30～34		7,335	2,411	995	157	21	39	646	2,304	517	88	16	9
35～39		11,890	2,510	2,592	948	169	19	177	1,200	3,228	748	76	5
40～44		16,169	1,436	2,834	2,858	1,224	94	66	346	1,831	4,251	739	85
45～49		16,446	481	1,353	2,714	3,172	663	26	88	475	2,507	4,076	521
50～54		12,118	93	293	1,065	2,375	1,530	70	30	118	552	2,461	3,072
55～59		8,190	20	60	215	876	947	175	64	26	118	529	2,264
60～64		5,502	8	9	41	152	251	148	98	31	34	74	412
65～69		2,689	2	3	5	13	29	24	36	31	15	8	37
70～74		995	0	3	1	2	4	3	1	14	22	5	2
75歳以上		0	0	0	0	0	0	0	0	0	0	0	0
(再掲)													
前期高齢者		3,684	2	6	6	15	33	27	37	45	37	13	39
70歳以上		995	0	3	1	2	4	3	1	14	22	5	2
70歳以上		386	0	1	0	2	2	1	0	6	7	3	1
現役並み所得者													
介護(1号)		3,684	2	6	6	15	33	27	37	45	37	13	39
介護(2号)		58,425	2,038	4,549	6,893	7,799	3,485	485	626	2,481	7,462	7,879	6,354
介護(計)		62,109	2,040	4,555	6,899	7,814	3,518	512	663	2,526	7,499	7,892	6,393
－女性－													
総数		3,548	407	596	768	884	377	48	22	10	6	7	10
15～19歳		2	2	0	0	0	0	0	0	0	0	0	0
20～24		35	24	3	1	1	1	0	0	0	1	1	1
25～29		149	68	42	3	1	3	0	0	1	0	2	3
30～34		363	110	137	55	6	1	0	0	3	0	0	3
35～39		685	122	189	200	83	4	2	0	0	0	0	0
40～44		990	66	163	308	272	53	0	0	0	0	1	0
45～49		799	11	56	153	324	146	5	0	0	1	1	0
50～54		377	4	4	45	158	125	22	2	0	0	1	0
55～59		114	0	2	3	38	42	11	11	2	1	1	2
60～64		22	0	0	0	1	2	8	6	1	1	0	0
65～69		9	0	0	0	0	0	0	3	3	1	0	0
70～74		3	0	0	0	0	0	0	0	0	1	0	1
75歳以上		0	0	0	0	0	0	0	0	0	0	0	0
(再掲)													
前期高齢者		12	0	0	0	0	0	0	3	3	2	0	1
70歳以上		3	0	0	0	0	0	0	0	0	1	0	1
70歳以上		1	0	0	0	0	0	0	0	0	0	0	0
現役並み所得者													
介護(1号)		12	0	0	0	0	0	0	3	3	2	0	1
介護(2号)		2,302	81	225	509	793	368	46	19	3	3	4	2
介護(計)		2,314	81	225	509	793	368	46	22	6	5	4	3

・被扶養者の年齢階級別・性別、被扶養者数

組合健保											
55～59	60～64	65～69	70～74	75歳以上	未就学児 (再掲)	前期高齢者 (再掲)	70歳以上 (再掲)	70歳以上 現役並み 所得者 (再掲)	介護(1号) (再掲)	介護(2号) (再掲)	介護(計) (再掲)
(人) 5,298	(人) 3,783	(人) 2,412	(人) 1,130	(人) 2	(人) 11,065	(人) 3,544	(人) 1,132	(人) 113	(人) 3,544	(人) 31,868	(人) 35,412
0	0	0	0	0	2	0	0	0	0	0	0
10	2	0	0	0	137	0	0	0	0	23	23
42	32	5	1	0	1,077	6	1	0	6	109	115
45	81	43	11	0	3,024	54	11	0	54	242	296
11	107	151	34	0	3,572	185	34	0	185	947	1,132
5	36	291	200	0	2,268	491	200	0	491	5,117	5,608
57	6	82	326	1	785	409	327	0	409	7,169	7,578
337	31	15	92	0	157	107	92	0	107	6,454	6,561
2,584	268	33	12	0	30	45	12	0	45	5,767	5,812
1,962	2,016	237	31	1	10	269	32	0	269	4,499	4,768
235	1,134	1,034	85	0	3	1,119	85	0	1,119	1,430	2,549
10	70	521	338	0	0	859	338	113	859	111	970
0	0	0	0	0	0	0	0	0	0	0	0
245	1,204	1,555	423	0	3	1,978	423	113	1,978	1,541	3,519
10	70	521	338	0	0	859	338	113	859	111	970
6	33	212	113	0	0	325	113	113	325	50	375
245	1,204	1,555	423	0	3	1,978	423	113	1,978	1,541	3,519
4,945	2,357	658	661	2	3,250	1,321	663	0	1,321	29,006	30,327
5,190	3,561	2,213	1,084	2	3,253	3,299	1,086	113	3,299	30,547	33,846
5,266	3,707	2,263	975	1	10,505	3,239	976	113	3,239	31,737	34,976
0	0	0	0	0	0	0	0	0	0	0	0
8	2	0	0	0	111	0	0	0	0	18	18
29	20	4	1	0	995	5	1	0	5	79	84
33	56	35	8	0	2,872	43	8	0	43	202	245
10	77	107	24	0	3,395	131	24	0	131	916	1,047
5	28	219	153	0	2,170	372	153	0	372	5,108	5,480
57	6	63	243	1	766	307	244	0	307	7,167	7,474
334	30	14	81	0	153	95	81	0	95	6,449	6,544
2,583	268	33	12	0	30	45	12	0	45	5,762	5,807
1,962	2,016	235	31	0	10	266	31	0	266	4,498	4,764
235	1,134	1,033	84	0	3	1,117	84	0	1,117	1,429	2,546
10	70	520	338	0	0	858	338	113	858	109	967
0	0	0	0	0	0	0	0	0	0	0	0
245	1,204	1,553	422	0	3	1,975	422	113	1,975	1,538	3,513
10	70	520	338	0	0	858	338	113	858	109	967
6	33	211	113	0	0	324	113	113	324	50	374
245	1,204	1,553	422	0	3	1,975	422	113	1,975	1,538	3,513
4,941	2,348	564	520	1	3,129	1,085	521	0	1,085	28,984	30,069
5,186	3,552	2,117	942	1	3,132	3,060	943	113	3,060	30,522	33,582
32	76	149	155	1	560	305	156	0	305	131	436
0	0	0	0	0	2	0	0	0	0	0	0
2	0	0	0	0	26	0	0	0	0	5	5
13	12	1	0	0	82	1	0	0	1	30	31
12	25	8	3	0	152	11	3	0	11	40	51
1	30	44	10	0	177	54	10	0	54	31	85
0	8	72	47	0	98	119	47	0	119	9	128
0	0	19	83	0	19	102	83	0	102	2	104
3	1	1	11	0	4	12	11	0	12	5	17
1	0	0	0	0	0	0	0	0	0	5	5
0	0	2	0	1	0	3	1	0	3	1	4
0	0	1	1	0	0	2	1	0	2	1	3
0	0	1	0	0	0	1	0	0	1	2	3
0	0	0	0	0	0	0	0	0	0	0	0
0	0	2	1	0	0	3	1	0	3	3	6
0	0	1	0	0	0	1	0	0	1	2	3
0	0	1	0	0	0	1	0	0	1	0	1
0	0	2	1	0	0	3	1	0	3	3	6
4	9	94	141	1	121	236	142	0	236	22	258
4	9	96	142	1	121	239	143	0	239	25	264

第 15 表 標準報酬月額別・事業所の規模別

— 総 数 —

標準報酬月額	被保険者数	1～4人	5～9	10～19	20～29	30～49	50～99
	(人)	(人)	(人)	(人)	(人)	(人)	(人)
総 数 円	162,570	542	957	1,979	1,979	3,816	8,238
58,000	31	12	3	4	1	0	1
68,000	12	3	2	1	0	1	0
78,000	30	3	0	0	0	1	1
88,000	142	6	0	0	1	1	2
98,000	348	16	6	9	2	2	8
104,000	348	2	2	3	1	3	6
110,000	541	0	3	6	1	2	12
118,000	804	1	5	4	9	16	30
126,000	1,069	3	3	6	8	15	40
134,000	1,375	3	7	16	4	23	63
142,000	1,654	3	6	9	19	20	76
150,000	2,311	16	9	25	17	54	97
160,000	2,795	8	11	23	25	49	136
170,000	3,123	8	13	16	29	66	124
180,000	3,355	10	16	25	37	73	156
190,000	3,597	13	17	34	42	78	190
200,000	6,218	41	45	85	86	148	287
220,000	8,955	31	38	121	108	237	507
240,000	9,269	22	57	130	120	228	575
260,000	9,900	37	80	141	151	277	605
280,000	9,753	27	54	161	144	265	554
300,000	8,648	35	72	127	124	239	511
320,000	8,244	21	48	109	119	241	476
340,000	7,643	18	38	104	127	206	462
360,000	7,243	28	48	101	112	182	418
380,000	8,192	23	46	106	104	188	482
410,000	9,017	28	57	98	113	213	485
440,000	7,727	16	32	83	88	184	376
470,000	6,658	9	28	78	63	147	299
500,000	5,738	15	34	59	50	121	233
530,000	4,632	13	18	31	44	95	169
560,000	4,067	6	25	37	26	59	142
590,000	3,204	8	17	28	23	59	104
620,000	2,764	10	10	17	18	33	73
650,000	2,130	6	8	16	16	24	62
680,000	1,731	1	3	13	13	20	52
710,000	1,608	4	8	13	13	27	49
750,000	1,355	3	6	14	14	26	35
790,000	1,091	3	19	21	8	18	44
830,000	857	2	7	10	9	22	31
880,000	741	1	8	8	12	20	34
930,000	562	2	5	10	7	20	25
980,000	451	4	4	10	10	11	18
1,030,000	382	1	5	5	7	6	22
1,090,000	305	5	3	6	4	9	17
1,150,000	222	3	0	3	4	8	17
1,210,000	218	2	4	9	4	6	12
1,270,000	164	1	1	5	5	9	14
1,330,000	170	0	2	5	3	8	7
1,390,000	1,176	9	24	34	34	56	99
平均標準報酬 月額 (円)	371,272	353,546	396,033	380,401	373,992	372,252	360,902
平均標準報酬 月額 (円) (実報酬額ベース)	376,001	365,077	409,278	390,064	394,356	383,905	369,774
構成比 (%)	100	0	1	1	1	2	5

・性別、被保険者数、平均標準報酬月額、被扶養者数

組合健保						
100～299	300～499	500～999	1000以上	任意継続被保険者（別掲）	特例退職被保険者（別掲）	被扶養者数
(人)	(人)	(人)	(人)	(人)	(人)	(人)
22,181	13,569	19,636	84,931	2,388	2,354	130,635
3	2	1	3	1	0	15
0	0	0	4	1	0	4
4	1	1	17	2	0	16
12	7	10	102	1	0	15
21	9	32	237	6	0	80
29	16	41	244	1	0	59
51	21	59	378	8	0	73
64	54	86	522	12	1	155
104	75	131	641	43	0	188
142	129	159	805	24	0	251
207	134	188	957	34	1	335
300	183	263	1,288	59	0	516
368	246	303	1,555	69	2	506
415	281	365	1,733	73	0	602
481	306	397	1,777	64	13	674
507	322	468	1,825	100	1	709
887	578	738	3,013	133	177	1,332
1,437	826	1,103	4,266	189	92	1,889
1,424	821	1,184	4,425	169	114	2,261
1,563	868	1,174	4,321	168	515	3,269
1,485	810	1,177	4,127	149	800	4,245
1,364	791	1,088	3,944	111	242	4,321
1,318	781	1,092	3,706	130	203	4,948
1,248	725	984	3,579	135	17	5,528
1,098	662	957	3,416	141	80	6,338
1,226	756	1,060	3,982	193	26	7,967
1,307	799	1,189	4,558	155	15	10,118
1,062	698	981	4,100	107	0	9,860
891	554	841	3,662	31	55	9,269
623	420	702	3,462	19	0	8,466
474	298	532	2,948	10	0	7,400
362	277	448	2,670	15	0	6,552
284	209	325	2,135	12	0	5,413
222	140	244	1,990	7	0	4,822
161	116	179	1,539	3	0	3,593
132	96	161	1,239	1	0	2,985
114	80	110	1,186	4	0	2,791
96	64	130	960	7	0	2,422
82	60	92	744	0	0	1,933
75	36	82	583	0	0	1,482
64	38	71	485	0	0	1,289
50	41	49	353	0	0	951
46	30	58	259	1	0	755
53	38	43	202	0	0	585
36	22	48	155	0	0	496
39	17	29	102	0	0	378
27	19	33	102	0	0	358
17	11	28	73	0	0	258
32	16	26	71	0	0	281
174	86	174	486	0	0	1882
351,867	354,281	366,525	385,527	289,028	279,537	—
356,208	357,518	371,280	389,522	289,022	279,537	—
14	8	12	52	1	1	—

第 1 5 表 (続) 標準報酬月額別・事業所の規模別

— 男 性 —

標準報酬月額	被保険者数	1～4人	5～9	10～19	20～29	30～49	50～99
	(人)	(人)	(人)	(人)	(人)	(人)	(人)
総 数 円	108,391	345	646	1,398	1,441	2,742	5,727
58,000	18	10	2	1	0	0	0
68,000	4	3	1	0	0	0	0
78,000	8	1	0	0	0	1	0
88,000	31	3	0	0	1	0	0
98,000	98	11	3	5	0	2	1
104,000	72	0	0	2	1	1	0
110,000	128	0	0	2	0	2	1
118,000	189	1	1	3	4	8	4
126,000	239	2	2	2	3	3	7
134,000	315	3	0	7	2	5	15
142,000	382	1	2	4	10	3	15
150,000	559	8	1	8	6	10	29
160,000	695	6	5	9	7	10	36
170,000	930	3	6	7	5	22	40
180,000	1,084	3	6	8	17	31	60
190,000	1,207	1	5	12	17	32	79
200,000	2,374	19	16	41	43	67	134
220,000	3,901	12	20	68	60	122	261
240,000	4,487	10	31	75	72	132	330
260,000	5,533	21	43	84	101	173	366
280,000	6,168	12	32	107	100	193	378
300,000	5,706	21	48	86	87	185	364
320,000	5,794	14	41	79	100	191	370
340,000	5,559	16	27	80	95	178	364
360,000	5,544	21	38	79	88	153	340
380,000	6,515	16	36	92	91	150	392
410,000	7,469	22	49	79	100	178	407
440,000	6,648	15	30	69	82	165	322
470,000	5,862	6	22	65	55	136	274
500,000	5,159	13	24	54	44	113	207
530,000	4,224	11	15	29	37	87	156
560,000	3,717	6	21	31	24	52	124
590,000	2,975	7	13	24	20	52	92
620,000	2,573	9	9	16	15	29	67
650,000	1,986	5	8	16	16	23	55
680,000	1,621	1	3	13	12	15	46
710,000	1,496	3	8	12	12	23	45
750,000	1,268	1	5	13	14	24	33
790,000	999	2	17	19	5	15	36
830,000	788	2	6	9	9	20	29
880,000	692	1	7	6	11	18	32
930,000	517	1	3	10	7	20	21
980,000	415	4	4	10	9	9	15
1,030,000	344	1	5	3	6	5	21
1,090,000	281	5	3	6	4	9	14
1,150,000	208	3	0	3	4	7	17
1,210,000	194	1	3	8	4	4	12
1,270,000	149	1	1	5	4	8	13
1,330,000	164	0	2	4	3	7	7
1,390,000	1,102	7	22	33	34	49	96
平均標準報酬 月額 (円)	423,263	393,617	445,003	419,927	410,333	407,799	400,416
平均標準報酬 月額 (円) (実報酬額ベース)	430,007	410,032	462,593	433,418	438,306	422,848	412,682
構成比 (%)	100	0	1	1	1	3	5

・性別、被保険者数、平均標準報酬月額、被扶養者数

組合健保						
100～299	300～499	500～999	1000以上	任意継続被保険者（別掲）	特例退職被保険者（別掲）	被扶養者数
(人)	(人)	(人)	(人)	(人)	(人)	(人)
15,116	8,644	12,785	55,466	1,950	2,131	123,400
3	1	0	0	1	0	11
0	0	0	0	0	0	1
1	1	1	2	1	0	9
2	1	1	23	0	0	5
5	4	6	56	5	0	38
5	3	6	53	1	0	20
9	5	18	87	4	0	29
11	6	22	122	6	1	52
18	8	26	137	31	0	75
33	20	46	170	14	0	92
39	19	42	226	20	1	122
63	41	67	279	47	0	210
106	55	70	340	50	1	208
120	71	108	489	59	0	300
179	91	130	499	48	12	388
182	91	152	556	79	1	396
389	216	265	976	114	94	933
698	356	439	1,623	154	88	1,382
777	404	547	1,873	136	100	1,803
945	491	622	2,093	139	455	2,793
999	490	704	2,264	115	774	3,862
971	489	721	2,406	88	240	3,952
976	542	749	2,432	110	190	4,641
945	516	727	2,489	108	14	5,211
893	497	715	2,523	127	70	6,071
1,031	591	825	3,104	165	22	7,670
1,110	666	960	3,740	143	15	9,875
930	593	862	3,486	94	0	9,645
794	492	732	3,207	26	53	9,112
567	381	616	3,122	18	0	8,321
434	263	484	2,699	9	0	7,309
324	252	410	2,461	12	0	6,482
258	188	297	2,014	10	0	5,347
204	126	223	1,868	7	0	4,790
150	107	166	1,439	1	0	3,562
116	81	153	1,181	0	0	2,973
99	71	100	1,121	2	0	2,769
88	56	118	911	5	0	2,399
75	46	78	706	0	0	1,919
71	31	68	543	0	0	1,473
59	36	67	455	0	0	1,279
44	37	41	333	0	0	942
41	27	52	243	1	0	752
49	31	40	183	0	0	577
33	18	43	146	0	0	485
38	13	28	95	0	0	375
25	16	25	96	0	0	355
14	10	25	68	0	0	255
31	16	26	68	0	0	278
162	78	162	459	0	0	1852
392,339	402,230	416,982	449,839	294,036	282,557	—
398,071	407,092	423,897	455,721	294,028	282,557	—
14	8	12	51	2	2	—

第 1 5 表 (続) 標準報酬月額別・事業所の規模別

—女性—

標準報酬月額	被保険者数	1～4人	5～9	10～19	20～29	30～49	50～99
	(人)	(人)	(人)	(人)	(人)	(人)	(人)
総 数 円	54,179	197	311	581	538	1,074	2,511
58,000	13	2	1	3	1	0	1
68,000	8	0	1	1	0	1	0
78,000	22	2	0	0	0	0	1
88,000	111	3	0	0	0	1	2
98,000	250	5	3	4	2	0	7
104,000	276	2	2	1	0	2	6
110,000	413	0	3	4	1	0	11
118,000	615	0	4	1	5	8	26
126,000	830	1	1	4	5	12	33
134,000	1,060	0	7	9	2	18	48
142,000	1,272	2	4	5	9	17	61
150,000	1,752	8	8	17	11	44	68
160,000	2,100	2	6	14	18	39	100
170,000	2,193	5	7	9	24	44	84
180,000	2,271	7	10	17	20	42	96
190,000	2,390	12	12	22	25	46	111
200,000	3,844	22	29	44	43	81	153
220,000	5,054	19	18	53	48	115	246
240,000	4,782	12	26	55	48	96	245
260,000	4,367	16	37	57	50	104	239
280,000	3,585	15	22	54	44	72	176
300,000	2,942	14	24	41	37	54	147
320,000	2,450	7	7	30	19	50	106
340,000	2,084	2	11	24	32	28	98
360,000	1,699	7	10	22	24	29	78
380,000	1,677	7	10	14	13	38	90
410,000	1,548	6	8	19	13	35	78
440,000	1,079	1	2	14	6	19	54
470,000	796	3	6	13	8	11	25
500,000	579	2	10	5	6	8	26
530,000	408	2	3	2	7	8	13
560,000	350	0	4	6	2	7	18
590,000	229	1	4	4	3	7	12
620,000	191	1	1	1	3	4	6
650,000	144	1	0	0	0	1	7
680,000	110	0	0	0	1	5	6
710,000	112	1	0	1	1	4	4
750,000	87	2	1	1	0	2	2
790,000	92	1	2	2	3	3	8
830,000	69	0	1	1	0	2	2
880,000	49	0	1	2	1	2	2
930,000	45	1	2	0	0	0	4
980,000	36	0	0	0	1	2	3
1,030,000	38	0	0	2	1	1	1
1,090,000	24	0	0	0	0	0	3
1,150,000	14	0	0	0	0	1	0
1,210,000	24	1	1	1	0	2	0
1,270,000	15	0	0	0	1	1	1
1,330,000	6	0	0	1	0	1	0
1,390,000	74	2	2	1	0	7	3
平均標準報酬 月額 (円)	267,260	283,371	294,315	285,294	276,654	281,495	270,781
平均標準報酬 月額 (円) (実報酬額ベース)	267,957	286,350	298,534	285,744	276,639	284,483	271,911
構成比 (%)	100	0	1	1	1	2	5



・性別、被保険者数、平均標準報酬月額、被扶養者数

組合健保						
100～299	300～499	500～999	1000以上	任意継続被保険者（別掲）	特例退職被保険者（別掲）	被扶養者数
(人) 7,065	(人) 4,925	(人) 6,851	(人) 29,465	(人) 438	(人) 223	(人) 7,235
0	1	1	3	0	0	4
0	0	0	4	1	0	3
3	0	0	15	1	0	7
10	6	9	79	1	0	10
16	5	26	181	1	0	42
24	13	35	191	0	0	39
42	16	41	291	4	0	44
53	48	64	400	6	0	103
86	67	105	504	12	0	113
109	109	113	635	10	0	159
168	115	146	731	14	0	213
237	142	196	1,009	12	0	306
262	191	233	1,215	19	1	298
295	210	257	1,244	14	0	302
302	215	267	1,278	16	1	286
325	231	316	1,269	21	0	313
498	362	473	2,037	19	83	399
739	470	664	2,643	35	4	507
647	417	637	2,552	33	14	458
618	377	552	2,228	29	60	476
486	320	473	1,863	34	26	383
393	302	367	1,538	23	2	369
342	239	343	1,274	20	13	307
303	209	257	1,090	27	3	317
205	165	242	893	14	10	267
195	165	235	878	28	4	297
197	133	229	818	12	0	243
132	105	119	614	13	0	215
97	62	109	455	5	2	157
56	39	86	340	1	0	145
40	35	48	249	1	0	91
38	25	38	209	3	0	70
26	21	28	121	2	0	66
18	14	21	122	0	0	32
11	9	13	100	2	0	31
16	15	8	58	1	0	12
15	9	10	65	2	0	22
8	8	12	49	2	0	23
7	14	14	38	0	0	14
4	5	14	40	0	0	9
5	2	4	30	0	0	10
6	4	8	20	0	0	9
5	3	6	16	0	0	3
4	7	3	19	0	0	8
3	4	5	9	0	0	11
1	4	1	7	0	0	3
2	3	8	6	0	0	3
3	1	3	5	0	0	3
1	0	0	3	0	0	3
12	8	12	27	0	0	30
265,275	270,126	272,364	264,464	266,735	250,673	—
266,640	270,509	273,089	264,907	266,735	250,673	—
13	9	13	54	1	0	—

第16表 標準賞与額階級別・事業所の規模別

－総 数－

標準賞与額階級	被保険者数	1～4人	5～9	10～19	20～29	30～49	50～99
総 数	(人) 162,570	(人) 542	(人) 957	(人) 1,979	(人) 1,979	(人) 3,816	(人) 8,238
0 円	36,109	327	407	682	573	932	1,742
任意継続分（再掲）	2,388	0	0	0	0	0	0
特例退職分（再掲）	2,354	0	0	0	0	0	0
1,000 ～ 99,000	9,646	8	30	98	104	227	494
100,000 ～ 199,000	6,363	16	57	120	118	221	426
200,000 ～ 299,000	4,717	13	52	101	121	217	367
300,000 ～ 399,000	4,382	14	39	121	123	189	386
400,000 ～ 499,000	4,703	24	38	104	105	212	439
500,000 ～ 599,000	4,879	11	55	108	95	184	422
600,000 ～ 699,000	5,271	21	48	84	107	187	441
700,000 ～ 799,000	5,686	15	34	65	73	176	374
800,000 ～ 899,000	5,908	14	19	71	88	158	399
900,000 ～ 999,000	6,165	10	22	53	58	148	381
1,000,000 ～ 1,099,000	6,201	9	19	63	59	128	305
1,100,000 ～ 1,199,000	5,941	6	22	38	52	110	275
1,200,000 ～ 1,299,000	5,637	7	12	31	40	105	251
1,300,000 ～ 1,399,000	5,025	6	16	32	37	76	202
1,400,000 ～ 1,499,000	4,463	4	7	33	28	62	185
1,500,000 ～ 1,599,000	4,104	3	11	25	23	66	162
1,600,000 ～ 1,699,000	3,767	5	9	21	30	49	125
1,700,000 ～ 1,799,000	3,397	2	6	10	20	54	128
1,800,000 ～ 1,899,000	2,952	2	5	16	17	36	108
1,900,000 ～ 1,999,000	2,531	4	2	10	10	34	71
2,000,000 ～ 2,199,000	4,521	4	9	19	20	55	125
2,200,000 ～ 2,399,000	3,591	2	8	15	16	46	83
2,400,000 ～ 2,599,000	2,935	2	4	5	9	26	64
2,600,000 ～ 2,799,000	2,417	1	4	10	10	21	58
2,800,000 ～ 2,999,000	1,806	2	2	10	7	16	36
3,000,000 ～ 3,199,000	1,488	3	5	7	2	10	31
3,200,000 ～ 3,399,000	1,255	0	0	4	4	7	23
3,400,000 ～ 3,599,000	1,012	1	3	3	5	14	24
3,600,000 ～ 3,799,000	772	0	0	1	4	3	13
3,800,000 ～ 3,999,000	670	0	1	3	2	7	12
4,000,000 ～ 4,199,000	681	2	1	0	4	3	6
4,200,000 ～ 4,399,000	543	0	2	2	1	4	7
4,400,000 ～ 4,599,000	454	0	2	2	1	1	7
4,600,000 ～ 4,799,000	417	1	1	1	1	5	10
4,800,000 ～ 4,999,000	372	0	0	1	2	2	8
5,000,000 ～ 5,199,000	310	0	1	1	1	1	11
5,200,000 ～ 5,399,000	370	1	0	0	0	3	6
5,400,000 ～ 5,599,000	500	1	1	3	2	8	21
5,600,000 ～	609	1	3	6	7	13	10
平均標準賞与額（円）	1,016,448	386,380	489,885	542,268	597,211	686,050	746,981
平均標準賞与額（円） （任意継続分・特例退職分を除く）	1,046,988	386,380	489,885	542,268	597,211	686,050	746,981
構成比（％）	100	0	1	1	1	2	5

※ 標準賞与額は、平成28年10月1日現在の被保険者について、平成27年10月1日から平成28年9月30日までの1年間に支

・性別、被保険者数、平均標準賞与額、被扶養者数

組合健保						
100～299	300～499	500～999	1000以上	任意継続被保険者（別掲）	特例退職被保険者（別掲）	被扶養者数
(人) 22,181	(人) 13,569	(人) 19,636	(人) 84,931	(人) 2,388	(人) 2,354	(人) 130,635
3,921	2,193	3,547	17,043	2,388	2,354	17,262
0	0	0	0	2,388	-	1,770
0	0	0	0	-	2,354	1,942
1,443	850	1,190	5,202	-	-	2,656
985	629	818	2,973	-	-	2,192
869	428	554	1,995	-	-	2,136
841	457	542	1,670	-	-	2,067
989	492	592	1,708	-	-	2,252
1,074	523	616	1,791	-	-	2,705
1,080	553	720	2,030	-	-	3,267
1,092	640	819	2,398	-	-	3,464
1,077	652	886	2,544	-	-	3,848
1,104	672	932	2,785	-	-	4,100
1,036	638	891	3,053	-	-	4,676
877	605	846	3,110	-	-	4,992
781	593	765	3,052	-	-	5,054
689	468	697	2,802	-	-	4,850
582	388	623	2,551	-	-	4,770
496	369	558	2,391	-	-	4,522
410	308	531	2,279	-	-	4,315
389	300	456	2,032	-	-	4,329
309	214	357	1,888	-	-	3,942
253	175	323	1,649	-	-	3,491
426	317	494	3,052	-	-	6,317
351	257	368	2,445	-	-	5,445
235	174	292	2,124	-	-	4,400
194	137	262	1,720	-	-	3,855
116	87	186	1,344	-	-	2,957
102	93	140	1,095	-	-	2,511
84	79	123	931	-	-	2,139
59	57	92	754	-	-	1,746
48	42	66	595	-	-	1,348
52	24	65	504	-	-	1,201
42	28	55	540	-	-	1,229
39	25	35	428	-	-	942
27	21	36	357	-	-	815
12	8	21	357	-	-	743
9	11	26	313	-	-	695
10	10	16	259	-	-	579
16	12	28	304	-	-	759
35	20	31	378	-	-	943
27	20	37	485	-	-	1121
839,148	930,484	979,338	1,213,573	-	-	-
839,148	930,484	979,338	1,213,573	-	-	-
14	8	12	52	1	1	-

払われた標準賞与額のことである。

第16表(続) 標準賞与額階級別・事業所の規模別

－男 性－

標準賞与額階級	被保険者数	1～4人	5～9	10～19	20～29	30～49	50～99
総 数	(人) 108,391	(人) 345	(人) 646	(人) 1,398	(人) 1,441	(人) 2,742	(人) 5,727
0 円	18,934	228	292	484	425	635	1,065
任意継続分(再掲)	1,950	0	0	0	0	0	0
特例退職分(再掲)	2,131	0	0	0	0	0	0
1,000 ～ 99,000	4,092	5	16	65	68	132	276
100,000 ～ 199,000	3,048	9	34	79	68	142	249
200,000 ～ 299,000	2,372	5	38	66	87	149	226
300,000 ～ 399,000	2,284	4	23	78	81	126	243
400,000 ～ 499,000	2,617	14	22	75	79	144	271
500,000 ～ 599,000	3,008	6	27	72	68	141	301
600,000 ～ 699,000	3,439	11	35	59	74	132	311
700,000 ～ 799,000	3,713	7	20	47	56	130	284
800,000 ～ 899,000	3,987	7	13	49	64	113	276
900,000 ～ 999,000	4,238	5	15	40	43	109	285
1,000,000 ～ 1,099,000	4,444	7	13	48	45	98	234
1,100,000 ～ 1,199,000	4,309	4	15	24	36	73	210
1,200,000 ～ 1,299,000	4,276	4	9	20	30	88	199
1,300,000 ～ 1,399,000	3,839	3	8	23	26	62	169
1,400,000 ～ 1,499,000	3,515	2	6	23	22	47	144
1,500,000 ～ 1,599,000	3,269	3	6	23	18	58	131
1,600,000 ～ 1,699,000	3,041	4	5	13	26	36	97
1,700,000 ～ 1,799,000	2,807	1	3	9	17	42	101
1,800,000 ～ 1,899,000	2,479	2	5	12	13	33	96
1,900,000 ～ 1,999,000	2,185	4	1	9	8	29	62
2,000,000 ～ 2,199,000	3,895	2	7	16	17	47	111
2,200,000 ～ 2,399,000	3,171	0	6	11	15	41	70
2,400,000 ～ 2,599,000	2,635	1	4	5	8	21	58
2,600,000 ～ 2,799,000	2,241	0	3	8	6	20	54
2,800,000 ～ 2,999,000	1,672	1	2	8	7	15	34
3,000,000 ～ 3,199,000	1,361	2	5	7	2	10	25
3,200,000 ～ 3,399,000	1,158	0	0	4	3	7	20
3,400,000 ～ 3,599,000	953	1	3	3	4	13	20
3,600,000 ～ 3,799,000	723	0	0	1	4	3	13
3,800,000 ～ 3,999,000	638	0	1	3	2	7	9
4,000,000 ～ 4,199,000	644	1	0	0	4	3	6
4,200,000 ～ 4,399,000	522	0	2	1	1	4	7
4,400,000 ～ 4,599,000	425	0	2	1	1	1	5
4,600,000 ～ 4,799,000	400	1	1	1	1	5	10
4,800,000 ～ 4,999,000	356	0	0	1	2	2	8
5,000,000 ～ 5,199,000	295	0	1	1	1	1	11
5,200,000 ～ 5,399,000	356	0	0	0	0	3	6
5,400,000 ～ 5,599,000	474	0	0	3	2	7	20
5,600,000 ～	576	1	3	6	7	13	10
平均標準賞与額(円)	1,250,577	346,986	511,800	583,323	643,164	768,368	853,930
平均標準賞与額(円) (任意継続分・特例退職分を除く)	1,299,504	346,986	511,800	583,323	643,164	768,368	853,930
構成比(%)	100	0	1	1	1	3	5

※ 標準賞与額は、平成28年10月1日現在の被保険者について、平成27年10月1日から平成28年9月30日までの1年間に支

・性別、被保険者数、平均標準賞与額、被扶養者数

組合健保						
100～299	300～499	500～999	1000以上	任意継続被保険者（別掲）	特例退職被保険者（別掲）	被扶養者数
(人) 15,116	(人) 8,644	(人) 12,785	(人) 55,466	(人) 1,950	(人) 2,131	(人) 123,400
2,189	1,055	1,682	6,798	1,950	2,131	15,210
0	0	0	0	1,950	-	1,730
0	0	0	0	-	2,131	1,929
690	340	494	2,006	-	-	1,887
510	266	362	1,329	-	-	1,764
500	186	238	877	-	-	1,769
491	220	258	760	-	-	1,773
576	251	316	869	-	-	1,942
722	284	341	1,046	-	-	2,464
736	336	463	1,282	-	-	3,006
762	404	509	1,494	-	-	3,215
777	426	604	1,658	-	-	3,618
788	450	618	1,885	-	-	3,869
773	437	622	2,167	-	-	4,478
664	436	599	2,248	-	-	4,791
614	444	582	2,286	-	-	4,872
566	352	539	2,091	-	-	4,648
482	312	503	1,974	-	-	4,618
405	304	473	1,848	-	-	4,409
341	251	452	1,816	-	-	4,201
316	248	389	1,681	-	-	4,210
274	182	303	1,559	-	-	3,857
227	157	282	1,406	-	-	3,424
373	285	424	2,613	-	-	6,212
312	232	331	2,153	-	-	5,384
216	158	261	1,903	-	-	4,355
177	128	240	1,605	-	-	3,828
111	79	182	1,233	-	-	2,929
92	85	133	1,000	-	-	2,486
76	76	112	860	-	-	2,131
57	53	87	712	-	-	1,733
45	39	64	554	-	-	1,335
47	23	60	486	-	-	1,197
41	27	51	511	-	-	1,225
38	23	31	415	-	-	940
27	21	35	332	-	-	812
12	6	19	344	-	-	739
6	11	23	303	-	-	694
9	10	15	246	-	-	575
16	11	23	297	-	-	752
32	19	29	362	-	-	936
26	17	36	457	-	-	1112
986,236	1,143,574	1,205,650	1,553,278	-	-	-
986,236	1,143,574	1,205,650	1,553,278	-	-	-
14	8	12	51	2	2	-

払われた標準賞与額のことである。

第16表(続) 標準賞与額階級別・事業所の規模別

－女性－

標準賞与額階級	被保険者数	1～4人	5～9	10～19	20～29	30～49	50～99
総数	(人) 54,179	(人) 197	(人) 311	(人) 581	(人) 538	(人) 1,074	(人) 2,511
0円	17,175	99	115	198	148	297	677
任意継続分(再掲)	438	0	0	0	0	0	0
特例退職分(再掲)	223	0	0	0	0	0	0
1,000 ～ 99,000	5,554	3	14	33	36	95	218
100,000 ～ 199,000	3,315	7	23	41	50	79	177
200,000 ～ 299,000	2,345	8	14	35	34	68	141
300,000 ～ 399,000	2,098	10	16	43	42	63	143
400,000 ～ 499,000	2,086	10	16	29	26	68	168
500,000 ～ 599,000	1,871	5	28	36	27	43	121
600,000 ～ 699,000	1,832	10	13	25	33	55	130
700,000 ～ 799,000	1,973	8	14	18	17	46	90
800,000 ～ 899,000	1,921	7	6	22	24	45	123
900,000 ～ 999,000	1,927	5	7	13	15	39	96
1,000,000 ～ 1,099,000	1,757	2	6	15	14	30	71
1,100,000 ～ 1,199,000	1,632	2	7	14	16	37	65
1,200,000 ～ 1,299,000	1,361	3	3	11	10	17	52
1,300,000 ～ 1,399,000	1,186	3	8	9	11	14	33
1,400,000 ～ 1,499,000	948	2	1	10	6	15	41
1,500,000 ～ 1,599,000	835	0	5	2	5	8	31
1,600,000 ～ 1,699,000	726	1	4	8	4	13	28
1,700,000 ～ 1,799,000	590	1	3	1	3	12	27
1,800,000 ～ 1,899,000	473	0	0	4	4	3	12
1,900,000 ～ 1,999,000	346	0	1	1	2	5	9
2,000,000 ～ 2,199,000	626	2	2	3	3	8	14
2,200,000 ～ 2,399,000	420	2	2	4	1	5	13
2,400,000 ～ 2,599,000	300	1	0	0	1	5	6
2,600,000 ～ 2,799,000	176	1	1	2	4	1	4
2,800,000 ～ 2,999,000	134	1	0	2	0	1	2
3,000,000 ～ 3,199,000	127	1	0	0	0	0	6
3,200,000 ～ 3,399,000	97	0	0	0	1	0	3
3,400,000 ～ 3,599,000	59	0	0	0	1	1	4
3,600,000 ～ 3,799,000	49	0	0	0	0	0	0
3,800,000 ～ 3,999,000	32	0	0	0	0	0	3
4,000,000 ～ 4,199,000	37	1	1	0	0	0	0
4,200,000 ～ 4,399,000	21	0	0	1	0	0	0
4,400,000 ～ 4,599,000	29	0	0	1	0	0	2
4,600,000 ～ 4,799,000	17	0	0	0	0	0	0
4,800,000 ～ 4,999,000	16	0	0	0	0	0	0
5,000,000 ～ 5,199,000	15	0	0	0	0	0	0
5,200,000 ～ 5,399,000	14	1	0	0	0	0	0
5,400,000 ～ 5,599,000	26	1	1	0	0	1	1
5,600,000 ～	33	0	0	0	0	0	0
平均標準賞与額(円)	548,048	455,371	444,363	443,480	474,128	475,885	503,057
平均標準賞与額(円) (任意継続分・特例退職分を除く)	554,817	455,371	444,363	443,480	474,128	475,885	503,057
構成比(%)	100	0	1	1	1	2	5

※ 標準賞与額は、平成28年10月1日現在の被保険者について、平成27年10月1日から平成28年9月30日までの1年間に支

・性別、被保険者数、平均標準賞与額、被扶養者数

組合健保						
100～299	300～499	500～999	1000以上	任意継続被保険者（別掲）	特例退職被保険者（別掲）	被扶養者数
(人) 7,065	(人) 4,925	(人) 6,851	(人) 29,465	(人) 438	(人) 223	(人) 7,235
1,732	1,138	1,865	10,245	438	223	2,052
0	0	0	0	438	-	40
0	0	0	0	-	223	13
753	510	696	3,196	-	-	769
475	363	456	1,644	-	-	428
369	242	316	1,118	-	-	367
350	237	284	910	-	-	294
413	241	276	839	-	-	310
352	239	275	745	-	-	241
344	217	257	748	-	-	261
330	236	310	904	-	-	249
300	226	282	886	-	-	230
316	222	314	900	-	-	231
263	201	269	886	-	-	198
213	169	247	862	-	-	201
167	149	183	766	-	-	182
123	116	158	711	-	-	202
100	76	120	577	-	-	152
91	65	85	543	-	-	113
69	57	79	463	-	-	114
73	52	67	351	-	-	119
35	32	54	329	-	-	85
26	18	41	243	-	-	67
53	32	70	439	-	-	105
39	25	37	292	-	-	61
19	16	31	221	-	-	45
17	9	22	115	-	-	27
5	8	4	111	-	-	28
10	8	7	95	-	-	25
8	3	11	71	-	-	8
2	4	5	42	-	-	13
3	3	2	41	-	-	13
5	1	5	18	-	-	4
1	1	4	29	-	-	4
1	2	4	13	-	-	2
0	0	1	25	-	-	3
0	2	2	13	-	-	4
3	0	3	10	-	-	1
1	0	1	13	-	-	4
0	1	5	7	-	-	7
3	1	2	16	-	-	7
1	3	1	28	-	-	9
524,444	556,485	557,005	574,099	-	-	-
524,444	556,485	557,005	574,099	-	-	-
13	9	13	54	1	0	-

払われた標準賞与額のことである。

第 17 表 被保険者－被扶養者別・年齢階級別、加入者数

組合健保

年齢階級	加入者数	被 保 険 者 数			被 扶 養 者 数		
		総数	男性	女性	総数	男性	女性
総 数	(人) 11,764	(人) 8,513	(人) 3,557	(人) 4,956	(人) 3,251	(人) 1,057	(人) 2,194
0～4歳	466	0	0	0	466	232	234
5～9	431	0	0	0	431	207	224
10～14	406	0	0	0	406	203	203
15～19	512	77	38	39	435	199	236
20～24	996	763	336	427	233	121	112
25～29	1,205	1,099	511	588	106	30	76
30～34	1,066	967	415	552	99	12	87
35～39	989	871	345	526	118	11	107
40～44	1,184	1,069	319	750	115	5	110
45～49	1,130	1,002	286	716	128	2	126
50～54	905	755	221	534	150	12	138
55～59	904	693	257	436	211	7	204
60～64	1,072	851	549	302	221	6	215
65～69	433	322	249	73	111	6	105
70～74	65	44	31	13	21	4	17
75歳以上	0	0	0	0	0	0	0
(再掲)							
未就学児	586	0	0	0	586	283	303
前期高齢者	498	366	280	86	132	10	122
70歳以上	65	44	31	13	21	4	17
70歳以上 現役並み所得者	6	6	5	1	0	0	0
介護(1号)	498	366	280	86	132	10	122
介護(2号)	5,195	4,370	1,632	2,738	825	32	793
介護(計)	5,693	4,736	1,912	2,824	957	42	915



第 18 表 被保険者－被扶養者別・年齢階級別、脱退者数

組合健保

年齢階級	脱退者数	被 保 険 者 数			被 扶 養 者 数		
		総数	男性	女性	総数	男性	女性
総 数	(人) 7,361	(人) 4,769	(人) 2,836	(人) 1,933	(人) 2,592	(人) 754	(人) 1,838
0～4歳	281	0	0	0	281	151	130
5～9	279	0	0	0	279	138	141
10～14	266	0	0	0	266	136	130
15～19	307	30	15	15	277	147	130
20～24	579	381	189	192	198	119	79
25～29	744	644	319	325	100	28	72
30～34	639	560	279	281	79	9	70
35～39	565	462	251	211	103	6	97
40～44	619	512	264	248	107	4	103
45～49	569	457	237	220	112	6	106
50～54	489	364	200	164	125	2	123
55～59	567	319	213	106	248	2	246
60～64	901	644	533	111	257	4	253
65～69	460	333	288	45	127	0	127
70～74	96	63	48	15	33	2	31
75歳以上	0	0	0	0	0	0	0
(再掲)							
未就学児	379	0	0	0	379	201	178
前期高齢者	556	396	336	60	160	2	158
70歳以上	96	63	48	15	33	2	31
70歳以上 現役並み所得者	20	18	17	1	2	0	2
介護(1号)	556	396	336	60	160	2	158
介護(2号)	3,145	2,296	1,447	849	849	18	831
介護(計)	3,701	2,692	1,783	909	1,009	20	989

第19表 年齢階級別・加入前制度別、加入者数

組合健保

	総数	加入前の医療保険制度					
		協会	組合	共済	国保	その他	不詳
総 数	8,513	44	784	1	68	358	7,258
15～19歳	77	1	7	0	0	3	66
20～24	763	3	51	1	5	34	669
25～29	1,099	2	83	0	7	34	973
30～34	967	6	57	0	1	43	860
35～39	871	3	67	0	5	23	773
40～44	1,069	5	74	0	1	37	952
45～49	1,002	7	82	0	5	26	882
50～54	755	3	70	0	5	35	642
55～59	693	4	87	0	4	27	571
60～64	851	6	167	0	16	70	592
65～69	322	4	36	0	17	24	241
70～74	44	0	3	0	2	2	37
75歳以上	0	0	0	0	0	0	0

※ 加入者のうち、被保険者として加入した者に係る分である。

第 20 表 年齢階級別・脱退後制度別、脱退者数

組合健保

	総数	脱退後の医療保険制度等							
		協会	組合	共済	国保	その他	不詳	死亡	後期高齢者
	(人)	(人)	(人)	(人)	(人)	(人)	(人)	(人)	(人)
総 数	4,769	39	782	2	53	309	3,544	9	31
15～19歳	30	0	4	0	0	3	23	0	0
20～24	381	5	44	0	0	28	304	0	0
25～29	644	4	67	0	3	37	533	0	0
30～34	560	4	49	0	3	28	476	0	0
35～39	462	2	47	0	2	20	390	1	0
40～44	512	2	73	0	1	23	411	2	0
45～49	457	1	70	0	2	21	361	1	1
50～54	364	1	81	0	3	18	261	0	0
55～59	319	5	90	1	2	23	196	1	1
60～64	644	7	185	1	19	67	363	2	0
65～69	333	6	63	0	15	38	209	1	1
70～74	63	2	9	0	3	3	17	1	28
75歳以上	0	0	0	0	0	0	0	0	0

※ 脱退者のうち、被保険者だった者に係る分である。



### 3. 全国健康保険協会管掌健康保険 （法第3条第2項被保険者） （全数統計）



第1表 被保険者の年齢階級別・性別、被保険者数、被扶養者の性別、  
被扶養者数及び扶養率

法第3条第2項被保険者

被保険者の 年齢階級	被保険者数			被扶養者数			扶養率
	総数	男性	女性	総数	男性	女性	
	(人)	(人)	(人)	(人)	(人)	(人)	
総 数	12,808	11,273	1,535	6,410	1,940	4,470	0.500
15～19歳	138	136	2	7	3	4	0.051
20～24	456	442	14	64	17	47	0.140
25～29	712	700	12	271	85	186	0.381
30～34	757	727	30	398	132	266	0.526
35～39	875	824	51	596	216	380	0.681
40～44	1,239	1,126	113	884	290	594	0.713
45～49	1,498	1,375	123	955	328	627	0.638
50～54	1,375	1,216	159	746	226	520	0.543
55～59	1,204	1,030	174	585	192	393	0.486
60～64	1,472	1,234	238	646	165	481	0.439
65～69	1,706	1,425	281	759	180	579	0.445
70～74	901	704	197	349	82	267	0.387
75歳以上	475	334	141	150	24	126	0.316
(再掲)							
前期高齢者	3,082	2,463	619	1,258	286	972	0.408
70歳以上	1,376	1,038	338	499	106	393	0.363

第2表 都道府県別・被保険者の年齢階級別

— 総 数 —

都道府県名	被保険者数	15～19歳	20～24	25～29	30～34	35～39	40～44	45～49	50～54
全 国	(人) 12,808	(人) 138	(人) 456	(人) 712	(人) 757	(人) 875	(人) 1,239	(人) 1,498	(人) 1,375
1 北海道	0	0	0	0	0	0	0	0	0
2 青森	0	0	0	0	0	0	0	0	0
3 岩手	0	0	0	0	0	0	0	0	0
4 宮城	4	0	0	0	0	0	2	0	1
5 秋田	0	0	0	0	0	0	0	0	0
6 山形	0	0	0	0	0	0	0	0	0
7 福島	0	0	0	0	0	0	0	0	0
8 茨城	100	0	0	0	2	0	1	8	10
9 栃木	0	0	0	0	0	0	0	0	0
10 群馬	3	0	0	0	0	0	0	1	0
11 埼玉	641	1	31	47	32	36	59	65	62
12 千葉	646	2	9	21	26	44	81	107	68
13 東京都	5,704	130	371	527	456	490	602	692	585
14 神奈川県	1,150	1	7	22	61	96	131	136	138
15 新潟	0	0	0	0	0	0	0	0	0
16 富山	0	0	0	0	0	0	0	0	0
17 石川	0	0	0	0	0	0	0	0	0
18 福井	10	0	1	1	1	0	0	2	0
19 山梨	2	0	0	0	0	0	0	0	0
20 長野	0	0	0	0	0	0	0	0	0
21 岐阜	15	0	0	0	0	0	0	0	3
22 静岡県	1	0	0	0	0	0	0	0	0
23 愛知	66	0	0	0	0	1	0	2	5
24 三重	4	0	0	1	0	0	1	1	0
25 滋賀	180	0	0	0	3	18	26	44	34
26 京都	410	0	0	1	11	17	25	20	29
27 大阪	1,413	0	2	10	32	54	135	228	230
28 兵庫	373	0	2	5	7	18	39	61	66
29 奈良	126	0	0	2	2	6	10	10	17
30 和歌山	14	0	0	0	1	0	2	6	1
31 鳥取	0	0	0	0	0	0	0	0	0
32 島根	19	0	0	0	0	0	0	0	0
33 岡山	0	0	0	0	0	0	0	0	0
34 広島	237	0	13	23	46	20	23	23	13
35 山口	16	0	0	0	2	0	0	2	4
36 徳島	55	0	0	1	0	4	7	8	5
37 香川	2	0	0	0	0	0	0	0	0
38 愛媛	1	0	0	0	0	0	0	0	1
39 高知	235	0	0	2	1	3	13	12	29
40 福岡	1,081	1	5	27	54	49	58	47	55
41 佐賀	2	0	0	0	0	0	0	0	0
42 長崎	196	3	9	11	10	12	16	16	15
43 熊本	3	0	0	0	0	0	0	0	0
44 大分	0	0	0	0	0	0	0	0	0
45 宮崎	1	0	0	0	0	0	1	0	0
46 鹿児島	98	0	6	11	10	7	7	7	4
47 沖縄	0	0	0	0	0	0	0	0	0



・性別、被保険者数、平均年齢、被扶養者数及び扶養率

法第3条第2項被保険者

55～59	60～64	65～69	70～74	75歳以上	前期高齢者 (再掲)	70歳以上 (再掲)	平均年齢	被扶養者数	扶養率
(人) 1,204	(人) 1,472	(人) 1,706	(人) 901	(人) 475	(人) 3,082	(人) 1,376	(歳) 51.91	(人) 6,410	0.500
0	0	0	0	0	0	0	—	0	—
0	0	0	0	0	0	0	—	0	—
0	0	0	0	0	0	0	—	0	—
1	0	0	0	0	0	0	49.50	3	0.750
0	0	0	0	0	0	0	—	0	—
0	0	0	0	0	0	0	—	0	—
0	0	0	0	0	0	0	—	0	—
15	36	18	10	0	28	10	60.85	47	0.470
0	0	0	0	0	0	0	—	0	—
1	0	1	0	0	1	0	57.50	1	0.333
62	63	116	54	13	183	67	52.28	415	0.647
97	102	61	25	3	89	28	51.87	435	0.673
476	474	544	251	106	901	357	46.94	2,541	0.445
113	163	197	74	11	282	85	53.80	665	0.578
0	0	0	0	0	0	0	—	0	—
0	0	0	0	0	0	0	—	0	—
0	0	0	0	0	0	0	—	0	—
0	2	1	2	0	3	2	52.20	6	0.600
0	0	0	2	0	2	2	72.50	0	0.000
0	0	0	0	0	0	0	—	0	—
5	5	1	1	0	2	1	60.37	0	0.000
0	1	0	0	0	0	0	64.50	1	1.000
16	26	12	3	1	16	4	61.18	13	0.197
0	0	0	1	0	1	1	46.75	0	0.000
16	12	20	6	1	27	7	51.53	158	0.878
18	22	40	57	170	267	227	66.37	249	0.607
175	207	228	92	20	340	112	55.69	502	0.355
45	44	54	26	6	86	32	54.90	285	0.764
9	19	12	11	28	51	39	61.16	94	0.746
1	0	2	1	0	3	1	51.14	7	0.500
0	0	0	0	0	0	0	—	0	—
3	3	3	6	4	13	10	68.87	11	0.579
0	0	0	0	0	0	0	—	0	—
9	16	24	21	6	51	27	46.56	125	0.527
1	2	1	3	1	5	4	57.44	10	0.625
10	5	6	9	0	15	9	56.19	40	0.727
0	0	2	0	0	2	0	68.00	0	0.000
0	0	0	0	0	0	0	50.50	0	0.000
26	63	52	30	4	86	34	60.68	91	0.387
81	155	249	200	100	549	300	60.70	573	0.530
0	1	1	0	0	1	0	64.50	2	1.000
22	31	41	10	0	51	10	52.13	77	0.393
0	1	1	1	0	2	1	67.17	0	0.000
0	0	0	0	0	0	0	—	0	—
0	0	0	0	0	0	0	43.50	2	2.000
2	19	19	5	1	25	6	49.83	57	0.582
0	0	0	0	0	0	0	—	0	—

第2表(続) 都道府県別・被保険者の年齢階級別

— 男 性 —

都道府県名	被保険者数	15～19歳	20～24	25～29	30～34	35～39	40～44	45～49	50～54
全 国	(人) 11,273	(人) 136	(人) 442	(人) 700	(人) 727	(人) 824	(人) 1,126	(人) 1,375	(人) 1,216
1 北海道	0	0	0	0	0	0	0	0	0
2 青森	0	0	0	0	0	0	0	0	0
3 岩手	0	0	0	0	0	0	0	0	0
4 宮城	4	0	0	0	0	0	2	0	1
5 秋田	0	0	0	0	0	0	0	0	0
6 山形	0	0	0	0	0	0	0	0	0
7 福島	0	0	0	0	0	0	0	0	0
8 茨城	38	0	0	0	2	0	1	8	5
9 栃木	0	0	0	0	0	0	0	0	0
10 群馬	3	0	0	0	0	0	0	1	0
11 埼玉	505	1	31	46	30	36	47	57	46
12 千葉	535	2	9	21	23	40	73	97	60
13 東京都	5,398	128	362	522	440	459	566	650	549
14 神奈川県	1,036	1	6	21	60	92	118	122	133
15 新潟	0	0	0	0	0	0	0	0	0
16 富山	0	0	0	0	0	0	0	0	0
17 石川	0	0	0	0	0	0	0	0	0
18 福井	10	0	1	1	1	0	0	2	0
19 山梨	0	0	0	0	0	0	0	0	0
20 長野	0	0	0	0	0	0	0	0	0
21 岐阜	0	0	0	0	0	0	0	0	0
22 静岡	1	0	0	0	0	0	0	0	0
23 愛知	26	0	0	0	0	1	0	0	3
24 三重	3	0	0	1	0	0	1	1	0
25 滋賀	171	0	0	0	3	17	24	44	32
26 京都	305	0	0	1	11	17	24	18	28
27 大阪	1,283	0	2	10	32	49	121	202	195
28 兵庫	346	0	2	5	7	18	37	58	58
29 奈良	121	0	0	2	2	6	8	10	17
30 和歌山	11	0	0	0	1	0	1	6	1
31 鳥取	0	0	0	0	0	0	0	0	0
32 島根	13	0	0	0	0	0	0	0	0
33 岡山	0	0	0	0	0	0	0	0	0
34 広島	216	0	13	23	46	20	23	23	11
35 山口	14	0	0	0	2	0	0	2	4
36 徳島	52	0	0	1	0	3	6	7	5
37 香川	1	0	0	0	0	0	0	0	0
38 愛媛	0	0	0	0	0	0	0	0	0
39 高知	83	0	0	2	1	2	2	3	2
40 福岡	849	1	5	27	53	49	56	44	49
41 佐賀	2	0	0	0	0	0	0	0	0
42 長崎	154	3	5	6	4	8	10	13	13
43 熊本	3	0	0	0	0	0	0	0	0
44 大分	0	0	0	0	0	0	0	0	0
45 宮崎	0	0	0	0	0	0	0	0	0
46 鹿児島	90	0	6	11	9	7	6	7	4
47 沖縄	0	0	0	0	0	0	0	0	0

・性別、被保険者数、平均年齢、被扶養者数及び扶養率

法第3条第2項被保険者

55～59	60～64	65～69	70～74	75歳以上	前期高齢者 (再掲)	70歳以上 (再掲)	平均年齢	被扶養者数	扶養率
(人) 1,030	(人) 1,234	(人) 1,425	(人) 704	(人) 334	(人) 2,463	(人) 1,038	(歳) 50.84	(人) 5,986	0.531
0	0	0	0	0	0	0	—	0	—
0	0	0	0	0	0	0	—	0	—
0	0	0	0	0	0	0	—	0	—
1	0	0	0	0	0	0	49.50	3	0.750
0	0	0	0	0	0	0	—	0	—
0	0	0	0	0	0	0	—	0	—
0	0	0	0	0	0	0	—	0	—
7	10	4	1	0	5	1	55.82	46	1.211
0	0	0	0	0	0	0	—	0	—
1	0	1	0	0	1	0	57.50	1	0.333
46	39	78	38	10	126	48	50.11	375	0.743
77	66	45	19	3	67	22	50.66	408	0.763
457	451	499	226	89	814	315	46.60	2,460	0.456
98	137	171	66	11	248	77	53.42	656	0.633
0	0	0	0	0	0	0	—	0	—
0	0	0	0	0	0	0	—	0	—
0	0	0	0	0	0	0	—	0	—
0	2	1	2	0	3	2	52.20	6	0.600
0	0	0	0	0	0	0	—	0	—
0	0	0	0	0	0	0	—	0	—
0	0	0	0	0	0	0	—	0	—
0	0	0	0	0	0	0	—	0	—
0	1	0	0	0	0	0	64.50	1	1.000
2	9	9	1	1	11	2	62.62	4	0.154
0	0	0	0	0	0	0	38.17	0	0.000
15	12	19	4	1	24	5	51.35	154	0.901
17	22	28	39	100	167	139	63.43	226	0.741
153	207	217	77	18	312	95	55.78	442	0.345
42	43	48	23	5	76	28	54.60	283	0.818
9	18	12	9	28	49	37	61.27	92	0.760
1	0	1	0	0	1	0	48.68	7	0.636
0	0	0	0	0	0	0	—	0	—
2	1	3	5	2	10	7	68.81	11	0.846
0	0	0	0	0	0	0	—	0	—
8	15	18	14	2	34	16	44.37	121	0.560
1	1	1	2	1	4	3	56.07	9	0.643
10	5	6	9	0	15	9	56.98	39	0.750
0	0	1	0	0	1	0	69.50	0	0.000
0	0	0	0	0	0	0	—	0	—
4	29	23	13	2	38	15	62.46	49	0.590
59	120	183	142	61	386	203	58.75	473	0.557
0	1	1	0	0	1	0	64.50	2	1.000
18	28	36	10	0	46	10	54.47	62	0.403
0	1	1	1	0	2	1	67.17	0	0.000
0	0	0	0	0	0	0	—	0	—
0	0	0	0	0	0	0	—	0	—
2	16	19	3	0	22	3	48.90	56	0.622
0	0	0	0	0	0	0	—	0	—

第2表(続) 都道府県別・被保険者の年齢階級別

－女 性－

都道府県名	被保険者数	15～19歳	20～24	25～29	30～34	35～39	40～44	45～49	50～54
全 国	(人) 1,535	(人) 2	(人) 14	(人) 12	(人) 30	(人) 51	(人) 113	(人) 123	(人) 159
1 北海道	0	0	0	0	0	0	0	0	0
2 青森	0	0	0	0	0	0	0	0	0
3 岩手	0	0	0	0	0	0	0	0	0
4 宮城	0	0	0	0	0	0	0	0	0
5 秋田	0	0	0	0	0	0	0	0	0
6 山形	0	0	0	0	0	0	0	0	0
7 福島	0	0	0	0	0	0	0	0	0
8 茨城	62	0	0	0	0	0	0	0	5
9 栃木	0	0	0	0	0	0	0	0	0
10 群馬	0	0	0	0	0	0	0	0	0
11 埼玉	136	0	0	1	2	0	12	8	16
12 千葉	111	0	0	0	3	4	8	10	8
13 東京都	306	2	9	5	16	31	36	42	36
14 神奈川県	114	0	1	1	1	4	13	14	5
15 新潟	0	0	0	0	0	0	0	0	0
16 富山	0	0	0	0	0	0	0	0	0
17 石川	0	0	0	0	0	0	0	0	0
18 福井	0	0	0	0	0	0	0	0	0
19 山梨	2	0	0	0	0	0	0	0	0
20 長野	0	0	0	0	0	0	0	0	0
21 岐阜	15	0	0	0	0	0	0	0	3
22 静岡県	0	0	0	0	0	0	0	0	0
23 愛知	40	0	0	0	0	0	0	2	2
24 三重	1	0	0	0	0	0	0	0	0
25 滋賀	9	0	0	0	0	1	2	0	2
26 京都	105	0	0	0	0	0	1	2	1
27 大阪	130	0	0	0	0	5	14	26	35
28 兵庫県	27	0	0	0	0	0	2	3	8
29 奈良	5	0	0	0	0	0	2	0	0
30 和歌山	3	0	0	0	0	0	1	0	0
31 鳥取	0	0	0	0	0	0	0	0	0
32 島根	6	0	0	0	0	0	0	0	0
33 岡山	0	0	0	0	0	0	0	0	0
34 広島	21	0	0	0	0	0	0	0	2
35 山口	2	0	0	0	0	0	0	0	0
36 徳島	3	0	0	0	0	1	1	1	0
37 香川	1	0	0	0	0	0	0	0	0
38 愛媛	1	0	0	0	0	0	0	0	1
39 高知	152	0	0	0	0	1	11	9	27
40 福岡	232	0	0	0	1	0	2	3	6
41 佐賀	0	0	0	0	0	0	0	0	0
42 長崎	42	0	4	5	6	4	6	3	2
43 熊本	0	0	0	0	0	0	0	0	0
44 大分	0	0	0	0	0	0	0	0	0
45 宮崎	1	0	0	0	0	0	1	0	0
46 鹿児島	8	0	0	0	1	0	1	0	0
47 沖縄	0	0	0	0	0	0	0	0	0

・性別、被保険者数、平均年齢、被扶養者数及び扶養率

法第3条第2項被保険者

[illegible]



第3表 被扶養者の年齢階級別・性別・続柄別・被保険者の性別、被扶養者数

法第3条第2項被保険者

被扶養者の 年齢階級	総 数					男 性					女 性				
	総数	配偶者	直系尊属	子	その他	総数	配偶者	直系尊属	子	その他	総数	配偶者	直系尊属	子	その他
一 総 数	(人) 6,410	(人) 2,662	(人) 133	(人) 3,490	(人) 125	(人) 1,940	(人) 85	(人) 26	(人) 1,771	(人) 58	(人) 4,470	(人) 2,577	(人) 107	(人) 1,719	(人) 67
0～4歳	525	0	0	513	12	262	0	0	256	6	263	0	0	257	6
5～9	575	1	0	558	16	288	0	0	282	6	287	1	0	276	10
10～14	615	0	0	602	13	314	0	0	306	8	301	0	0	296	5
15～19	676	3	0	663	10	338	0	0	334	4	338	3	0	329	6
20～24	525	51	0	466	8	233	0	0	229	4	292	51	0	237	4
25～29	356	119	0	230	7	122	0	0	119	3	234	119	0	111	4
30～34	366	181	0	177	8	96	0	0	93	3	270	181	0	84	5
35～39	392	247	0	140	5	78	0	0	77	1	314	247	0	63	4
40～44	384	286	0	95	3	51	2	0	48	1	333	284	0	47	2
45～49	327	293	2	28	4	24	5	0	16	3	303	288	2	12	1
50～54	250	237	2	9	2	9	1	0	6	2	241	236	2	3	0
55～59	276	260	3	6	7	13	3	0	3	7	263	257	3	3	0
60～64	352	332	10	1	9	23	18	1	1	3	329	314	9	0	6
65～69	444	395	36	1	12	29	18	8	0	3	415	377	28	1	9
70～74	232	181	47	1	3	35	26	7	1	1	197	155	40	0	2
75歳以上	115	76	33	0	6	25	12	10	0	3	90	64	23	0	3
(再掲)															
未就学児	699	1	0	684	14	353	0	0	346	7	346	1	0	338	7
前期高齢者	791	652	116	2	21	89	56	25	1	7	702	596	91	1	14
70歳以上	347	257	80	1	9	60	38	17	1	4	287	219	63	0	5
一 男 性	(人) 5,986	(人) 2,577	(人) 122	(人) 3,184	(人) 103	(人) 1,696	(人) 0	(人) 26	(人) 1,624	(人) 46	(人) 4,290	(人) 2,577	(人) 96	(人) 1,560	(人) 57
0～4歳	520	0	0	509	11	259	0	0	254	5	261	0	0	255	6
5～9	557	1	0	541	15	278	0	0	273	5	279	1	0	268	10
10～14	585	0	0	574	11	299	0	0	292	7	286	0	0	282	4
15～19	599	3	0	590	6	309	0	0	307	2	290	3	0	283	4
20～24	450	51	0	394	5	195	0	0	193	2	255	51	0	201	3
25～29	322	119	0	198	5	104	0	0	102	2	218	119	0	96	3
30～34	337	181	0	152	4	79	0	0	78	1	258	181	0	74	3
35～39	370	247	0	118	5	68	0	0	67	1	302	247	0	51	4
40～44	368	284	0	82	2	43	0	0	42	1	325	284	0	40	1
45～49	309	288	1	17	3	13	0	0	11	2	296	288	1	6	1
50～54	244	236	2	5	1	8	0	0	3	1	240	236	2	2	0
55～59	269	257	3	2	7	8	0	0	1	7	261	257	3	1	0
60～64	331	314	10	0	7	4	0	1	0	3	327	314	9	0	4
65～69	422	377	32	1	12	11	0	8	0	3	411	377	24	1	9
70～74	200	155	41	1	3	9	0	7	1	1	191	155	34	0	2
75歳以上	103	64	33	0	6	13	0	10	0	3	90	64	23	0	3
(再掲)															
未就学児	690	1	0	676	13	347	0	0	341	6	343	1	0	335	7
前期高齢者	725	596	106	2	21	33	0	25	1	7	692	596	81	1	14
70歳以上	303	219	74	1	9	22	0	17	1	4	281	219	57	0	5
一 女 性	(人) 424	(人) 85	(人) 11	(人) 306	(人) 22	(人) 244	(人) 85	(人) 0	(人) 147	(人) 12	(人) 180	(人) 0	(人) 11	(人) 159	(人) 10
0～4歳	5	0	0	4	1	3	0	0	2	1	2	0	0	2	0
5～9	18	0	0	17	1	10	0	0	9	1	8	0	0	8	0
10～14	30	0	0	28	2	15	0	0	14	1	15	0	0	14	1
15～19	77	0	0	73	4	29	0	0	27	2	48	0	0	46	2
20～24	75	0	0	72	3	38	0	0	36	2	37	0	0	36	1
25～29	34	0	0	32	2	18	0	0	17	1	16	0	0	15	1
30～34	29	0	0	25	4	17	0	0	15	2	12	0	0	10	2
35～39	22	0	0	22	0	10	0	0	10	0	12	0	0	12	0
40～44	16	2	0	13	1	8	2	0	6	0	8	0	0	7	1
45～49	18	5	1	11	1	11	5	0	5	1	7	0	1	6	0
50～54	6	1	0	4	1	5	1	0	3	1	1	0	0	1	0
55～59	7	3	0	4	0	5	3	0	2	0	2	0	0	2	0
60～64	21	18	0	1	2	19	18	0	1	0	2	0	0	0	2
65～69	22	18	4	0	0	18	18	0	0	0	4	0	4	0	0
70～74	32	26	6	0	0	26	26	0	0	0	6	0	6	0	0
75歳以上	12	12	0	0	0	12	12	0	0	0	0	0	0	0	0
(再掲)															
未就学児	9	0	0	8	1	6	0	0	5	1	3	0	0	3	0
前期高齢者	66	56	10	0	0	56	56	0	0	0	10	0	10	0	0
70歳以上	44	38	6	0	0	38	38	0	0	0	6	0	6	0	0

第4表 被保険者の年齢階級別

被保険者の 年齢階級	総 数					男	
	総数	配偶者	直系尊属	子	その他	総数	配偶者
総 数	(人) 6,410	(人) 2,662	(人) 133	(人) 3,490	(人) 125	(人) 5,986	(人) 2,577
15～19歳	7	2	2	3	0	7	2
20～24	64	23	2	39	0	63	23
25～29	271	97	4	170	0	267	97
30～34	398	124	9	261	4	392	124
35～39	596	185	23	379	9	577	185
40～44	884	253	31	596	4	820	253
45～49	955	294	25	631	5	885	288
50～54	746	257	26	455	8	689	251
55～59	585	241	6	322	16	553	234
60～64	646	360	2	251	33	598	344
65～69	759	469	1	268	21	686	446
70～74	349	245	2	82	20	316	223
75歳以上	150	112	0	33	5	133	107
(再掲)							
前期高齢者	1,258	826	3	383	46	1,135	776
70歳以上	499	357	2	115	25	449	330



・性別・続柄別、被扶養者数

法第3条第2項被保険者

性			女				
直系尊属	子	その他	総数	配偶者	直系尊属	子	その他
(人)	(人)	(人)	(人)	(人)	(人)	(人)	(人)
122	3,184	103	424	85	11	306	22
2	3	0	0	0	0	0	0
2	38	0	1	0	0	1	0
3	167	0	4	0	1	3	0
9	255	4	6	0	0	6	0
22	361	9	19	0	1	18	0
29	534	4	64	0	2	62	0
22	572	3	70	6	3	59	2
22	409	7	57	6	4	46	1
6	299	14	32	7	0	23	2
2	222	30	48	16	0	29	3
1	228	11	73	23	0	40	10
2	74	17	33	22	0	8	3
0	22	4	17	5	0	11	1
3	324	32	123	50	0	59	14
2	96	21	50	27	0	19	4

第5表 被保険者の年齢階級別・性別

被扶養者の年齢階級										
被扶養者の年齢階級	被扶養者数	0～4歳	5～9	10～14	15～19	20～24	25～29	30～34	35～39	40～44
被保険者の年齢階級										
一総数一	(人)	(人)	(人)	(人)	(人)	(人)	(人)	(人)	(人)	(人)
総数	6,410	525	575	615	676	525	356	366	392	384
15～19歳	7	2	1	0	1	0	1	0	0	0
20～24	64	37	0	1	0	22	1	1	0	0
25～29	271	114	49	6	2	21	62	9	1	3
30～34	398	114	96	48	4	9	24	70	21	1
35～39	596	109	138	94	35	3	22	49	98	18
40～44	884	90	141	161	154	52	9	25	66	124
45～49	955	33	86	173	198	119	23	17	31	85
50～54	746	14	27	62	146	144	51	21	16	33
55～59	585	8	11	39	77	89	69	37	14	12
60～64	646	2	15	18	34	46	51	63	45	14
65～69	759	2	8	8	21	16	40	59	73	58
70～74	349	0	2	4	4	4	3	12	23	27
75歳以上	150	0	1	1	0	0	0	3	4	9
(再掲)										
前期高齢者	1,258	2	11	13	25	20	43	74	100	94
70歳以上	499	0	3	5	4	4	3	15	27	36
一男性一	(人)	(人)	(人)	(人)	(人)	(人)	(人)	(人)	(人)	(人)
総数	5,986	520	557	585	599	450	322	337	370	368
15～19歳	7	2	1	0	1	0	1	0	0	0
20～24	63	36	0	1	0	22	1	1	0	0
25～29	267	114	46	6	2	21	62	9	1	3
30～34	392	113	94	45	4	9	24	70	21	1
35～39	577	108	137	87	26	3	22	49	98	18
40～44	820	89	134	149	130	34	9	25	66	124
45～49	885	33	83	168	175	93	22	17	30	85
50～54	689	13	26	62	132	128	38	19	16	31
55～59	553	8	11	38	76	81	64	30	12	12
60～64	598	2	15	18	32	41	43	54	38	13
65～69	686	2	7	6	17	15	33	53	61	47
70～74	316	0	2	4	4	3	3	10	23	25
75歳以上	133	0	1	1	0	0	0	0	4	9
(再掲)										
前期高齢者	1,135	2	10	11	21	18	36	63	88	81
70歳以上	449	0	3	5	4	3	3	10	27	34
一女性一	(人)	(人)	(人)	(人)	(人)	(人)	(人)	(人)	(人)	(人)
総数	424	5	18	30	77	75	34	29	22	16
15～19歳	0	0	0	0	0	0	0	0	0	0
20～24	1	1	0	0	0	0	0	0	0	0
25～29	4	0	3	0	0	0	0	0	0	0
30～34	6	1	2	3	0	0	0	0	0	0
35～39	19	1	1	7	9	0	0	0	0	0
40～44	64	1	7	12	24	18	0	0	0	0
45～49	70	0	3	5	23	26	1	0	1	0
50～54	57	1	1	0	14	16	13	2	0	2
55～59	32	0	0	1	1	8	5	7	2	0
60～64	48	0	0	0	2	5	8	9	7	1
65～69	73	0	1	2	4	1	7	6	12	11
70～74	33	0	0	0	0	1	0	2	0	2
75歳以上	17	0	0	0	0	0	0	3	0	0
(再掲)										
前期高齢者	123	0	1	2	4	2	7	11	12	13
70歳以上	50	0	0	0	0	1	0	5	0	2

・被扶養者の年齢階級別・性別、被扶養者数

法第3条第2項被保険者

45～49	50～54	55～59	60～64	65～69	70～74	75歳以上	未就学児 (再掲)	前期高齢者 (再掲)	70歳以上 (再掲)
(人) 327	(人) 250	(人) 276	(人) 352	(人) 444	(人) 232	(人) 115	(人) 699	(人) 791	(人) 347
0	1	0	0	1	0	0	2	1	0
0	0	1	0	0	1	0	37	1	1
2	1	0	0	0	1	0	144	1	1
1	0	1	2	4	3	0	140	7	3
3	1	2	6	14	3	1	162	18	4
23	6	0	3	14	13	3	126	30	16
139	18	3	4	6	15	5	53	26	20
84	95	19	4	3	12	15	16	30	27
24	71	104	16	6	3	5	8	14	8
13	33	94	162	44	10	2	5	56	12
14	15	42	130	227	40	6	5	273	46
18	3	5	22	109	90	23	1	222	113
6	6	5	3	16	41	55	0	112	96
38	24	52	155	352	171	84	6	607	255
24	9	10	25	125	131	78	1	334	209
(人) 309	(人) 244	(人) 269	(人) 331	(人) 422	(人) 200	(人) 103	(人) 690	(人) 725	(人) 303
0	1	0	0	1	0	0	2	1	0
0	0	1	0	0	1	0	36	1	1
1	1	0	0	0	1	0	142	1	1
1	0	1	2	4	3	0	139	7	3
3	1	2	6	13	3	1	161	17	4
23	6	0	3	12	13	3	123	28	16
133	17	3	3	6	12	5	53	23	17
84	94	18	2	2	9	15	15	26	24
24	71	103	11	4	3	5	8	12	8
13	33	93	153	41	7	2	5	50	9
9	15	42	128	216	31	4	5	251	35
13	2	5	21	107	76	18	1	201	94
5	3	1	2	16	41	50	0	107	91
27	20	48	151	339	148	72	6	559	220
18	5	6	23	123	117	68	1	308	185
(人) 18	(人) 6	(人) 7	(人) 21	(人) 22	(人) 32	(人) 12	(人) 9	(人) 66	(人) 44
0	0	0	0	0	0	0	0	0	0
0	0	0	0	0	0	0	1	0	0
1	0	0	0	0	0	0	2	0	0
0	0	0	0	0	0	0	1	0	0
0	0	0	0	1	0	0	1	1	0
0	0	0	0	2	0	0	3	2	0
6	1	0	1	0	3	0	0	3	3
0	1	1	2	1	3	0	1	4	3
0	0	1	5	2	0	0	0	2	0
0	0	1	9	3	3	0	0	6	3
5	0	0	2	11	9	2	0	22	11
5	1	0	1	2	14	5	0	21	19
1	3	4	1	0	0	5	0	5	5
11	4	4	4	13	23	12	0	48	35
6	4	4	2	2	14	10	0	26	24

第5表（続） 被保険者の年齢階級別・性別

－男性被扶養者－

被扶養者の年齢階級 被保険者の年齢階級	被扶養者数	0～4歳	5～9	10～14	15～19	20～24	25～29	30～34	35～39	40～44
－総数－	(人)	(人)	(人)	(人)	(人)	(人)	(人)	(人)	(人)	(人)
総数	1,940	262	288	314	338	233	122	96	78	51
15～19歳	3	1	1	0	0	0	0	0	0	0
20～24	17	16	0	0	0	0	0	0	0	0
25～29	85	53	28	3	0	0	0	0	0	0
30～34	132	55	49	21	3	0	1	0	0	0
35～39	216	60	83	46	19	0	0	1	0	0
40～44	290	45	57	75	77	28	1	0	1	0
45～49	328	19	42	99	93	54	9	2	0	0
50～54	226	8	13	30	71	59	27	7	0	2
55～59	192	4	6	20	37	58	29	20	5	0
60～64	165	1	4	12	22	24	27	29	17	7
65～69	180	0	4	4	13	8	26	32	40	24
70～74	82	0	1	3	3	2	2	4	13	13
75歳以上	24	0	0	1	0	0	0	1	2	5
(再掲)										
前期高齢者	286	0	5	8	16	10	28	37	55	42
70歳以上	106	0	1	4	3	2	2	5	15	18
－男性－	(人)	(人)	(人)	(人)	(人)	(人)	(人)	(人)	(人)	(人)
総数	1,696	259	278	299	309	195	104	79	68	43
15～19歳	3	1	1	0	0	0	0	0	0	0
20～24	16	15	0	0	0	0	0	0	0	0
25～29	82	53	25	3	0	0	0	0	0	0
30～34	128	54	48	19	3	0	1	0	0	0
35～39	209	60	83	44	14	0	0	1	0	0
40～44	263	45	54	69	71	16	1	0	1	0
45～49	295	19	40	96	85	43	8	2	0	0
50～54	199	7	13	30	65	55	18	6	0	0
55～59	170	4	6	19	37	52	27	15	4	0
60～64	131	1	4	12	20	20	23	24	15	6
65～69	135	0	3	3	11	7	24	29	33	20
70～74	53	0	1	3	3	2	2	2	13	12
75歳以上	12	0	0	1	0	0	0	0	2	5
(再掲)										
前期高齢者	200	0	4	7	14	9	26	31	48	37
70歳以上	65	0	1	4	3	2	2	2	15	17
－女性－	(人)	(人)	(人)	(人)	(人)	(人)	(人)	(人)	(人)	(人)
総数	244	3	10	15	29	38	18	17	10	8
15～19歳	0	0	0	0	0	0	0	0	0	0
20～24	1	1	0	0	0	0	0	0	0	0
25～29	3	0	3	0	0	0	0	0	0	0
30～34	4	1	1	2	0	0	0	0	0	0
35～39	7	0	0	2	5	0	0	0	0	0
40～44	27	0	3	6	6	12	0	0	0	0
45～49	33	0	2	3	8	11	1	0	0	0
50～54	27	1	0	0	6	4	9	1	0	2
55～59	22	0	0	1	0	6	2	5	1	0
60～64	34	0	0	0	2	4	4	5	2	1
65～69	45	0	1	1	2	1	2	3	7	4
70～74	29	0	0	0	0	0	0	2	0	1
75歳以上	12	0	0	0	0	0	0	1	0	0
(再掲)										
前期高齢者	86	0	1	1	2	1	2	6	7	5
70歳以上	41	0	0	0	0	0	0	3	0	1

・被扶養者の年齢階級別・性別、被扶養者数

法第3条第2項被保険者

45～49	50～54	55～59	60～64	65～69	70～74	75歳以上	未就学児 (再掲)	前期高齢者 (再掲)	70歳以上 (再掲)
(人) 24	(人) 9	(人) 13	(人) 23	(人) 29	(人) 35	(人) 25	(人) 353	(人) 89	(人) 60
0	0	0	0	1	0	0	1	1	0
0	0	0	0	0	1	0	16	1	1
0	0	0	0	0	1	0	73	1	1
0	0	0	0	1	2	0	66	3	2
0	0	1	1	5	0	0	91	5	0
1	0	0	0	1	2	2	63	5	4
6	1	0	1	0	1	1	27	2	2
0	1	2	2	1	0	3	8	4	3
1	1	2	4	2	1	2	4	5	3
0	0	3	11	4	4	0	3	8	4
1	0	2	2	12	9	3	1	24	12
12	3	0	1	2	14	9	0	25	23
3	3	3	1	0	0	5	0	5	5
16	6	5	4	14	23	17	1	54	40
15	6	3	2	2	14	14	0	30	28
(人) 13	(人) 4	(人) 8	(人) 4	(人) 11	(人) 9	(人) 13	(人) 347	(人) 33	(人) 22
0	0	0	0	1	0	0	1	1	0
0	0	0	0	0	1	0	15	1	1
0	0	0	0	0	1	0	71	1	1
0	0	0	0	1	2	0	65	3	2
0	0	1	1	5	0	0	91	5	0
1	0	0	0	1	2	2	62	5	4
0	0	0	0	0	1	1	27	2	2
0	0	1	0	1	0	3	7	4	3
1	1	1	0	0	1	2	4	3	3
0	0	2	2	1	1	0	3	2	1
0	0	2	1	1	0	1	1	2	1
9	2	0	0	0	0	4	0	4	4
2	1	1	0	0	0	0	0	0	0
11	3	3	1	1	0	5	1	6	5
11	3	1	0	0	0	4	0	4	4
(人) 11	(人) 5	(人) 5	(人) 19	(人) 18	(人) 26	(人) 12	(人) 6	(人) 56	(人) 38
0	0	0	0	0	0	0	0	0	0
0	0	0	0	0	0	0	1	0	0
0	0	0	0	0	0	0	2	0	0
0	0	0	0	0	0	0	1	0	0
0	0	0	0	0	0	0	0	0	0
0	0	0	0	0	0	0	1	0	0
6	1	0	1	0	0	0	0	0	0
0	1	1	2	0	0	0	1	0	0
0	0	1	4	2	0	0	0	2	0
0	0	1	9	3	3	0	0	6	3
1	0	0	1	11	9	2	0	22	11
3	1	0	1	2	14	5	0	21	19
1	2	2	1	0	0	5	0	5	5
5	3	2	3	13	23	12	0	48	35
4	3	2	2	2	14	10	0	26	24

第5表（続） 被保険者の年齢階級別・性別

－女性被扶養者－

被扶養者の年齢階級 被保険者の年齢階級	被扶養者数	0～4歳	5～9	10～14	15～19	20～24	25～29	30～34	35～39	40～44
－総数－	(人)	(人)	(人)	(人)	(人)	(人)	(人)	(人)	(人)	(人)
総数	4,470	263	287	301	338	292	234	270	314	333
15～19歳	4	1	0	0	1	0	1	0	0	0
20～24	47	21	0	1	0	22	1	1	0	0
25～29	186	61	21	3	2	21	62	9	1	3
30～34	266	59	47	27	1	9	23	70	21	1
35～39	380	49	55	48	16	3	22	48	98	18
40～44	594	45	84	86	77	24	8	25	65	124
45～49	627	14	44	74	105	65	14	15	31	85
50～54	520	6	14	32	75	85	24	14	16	31
55～59	393	4	5	19	40	31	40	17	9	12
60～64	481	1	11	6	12	22	24	34	28	7
65～69	579	2	4	4	8	8	14	27	33	34
70～74	267	0	1	1	1	2	1	8	10	14
75歳以上	126	0	1	0	0	0	0	2	2	4
(再掲)										
前期高齢者	972	2	6	5	9	10	15	37	45	52
70歳以上	393	0	2	1	1	2	1	10	12	18
－男性－	(人)	(人)	(人)	(人)	(人)	(人)	(人)	(人)	(人)	(人)
総数	4,290	261	279	286	290	255	218	258	302	325
15～19歳	4	1	0	0	1	0	1	0	0	0
20～24	47	21	0	1	0	22	1	1	0	0
25～29	185	61	21	3	2	21	62	9	1	3
30～34	264	59	46	26	1	9	23	70	21	1
35～39	368	48	54	43	12	3	22	48	98	18
40～44	557	44	80	80	59	18	8	25	65	124
45～49	590	14	43	72	90	50	14	15	30	85
50～54	490	6	13	32	67	73	20	13	16	31
55～59	383	4	5	19	39	29	37	15	8	12
60～64	467	1	11	6	12	21	20	30	23	7
65～69	551	2	4	3	6	8	9	24	28	27
70～74	263	0	1	1	1	1	1	8	10	13
75歳以上	121	0	1	0	0	0	0	0	2	4
(再掲)										
前期高齢者	935	2	6	4	7	9	10	32	40	44
70歳以上	384	0	2	1	1	1	1	8	12	17
－女性－	(人)	(人)	(人)	(人)	(人)	(人)	(人)	(人)	(人)	(人)
総数	180	2	8	15	48	37	16	12	12	8
15～19歳	0	0	0	0	0	0	0	0	0	0
20～24	0	0	0	0	0	0	0	0	0	0
25～29	1	0	0	0	0	0	0	0	0	0
30～34	2	0	1	1	0	0	0	0	0	0
35～39	12	1	1	5	4	0	0	0	0	0
40～44	37	1	4	6	18	6	0	0	0	0
45～49	37	0	1	2	15	15	0	0	1	0
50～54	30	0	1	0	8	12	4	1	0	0
55～59	10	0	0	0	1	2	3	2	1	0
60～64	14	0	0	0	0	1	4	4	5	0
65～69	28	0	0	1	2	0	5	3	5	7
70～74	4	0	0	0	0	1	0	0	0	1
75歳以上	5	0	0	0	0	0	0	2	0	0
(再掲)										
前期高齢者	37	0	0	1	2	1	5	5	5	8
70歳以上	9	0	0	0	0	1	0	2	0	1

・被扶養者の年齢階級別・性別、被扶養者数

法第3条第2項被保険者

45～49	50～54	55～59	60～64	65～69	70～74	75歳以上	未就学児 (再掲)	前期高齢者 (再掲)	70歳以上 (再掲)
(人) 303	(人) 241	(人) 263	(人) 329	(人) 415	(人) 197	(人) 90	(人) 346	(人) 702	(人) 287
0	1	0	0	0	0	0	1	0	0
0	0	1	0	0	0	0	21	0	0
2	1	0	0	0	0	0	71	0	0
1	0	1	2	3	1	0	74	4	1
3	1	1	5	9	3	1	71	13	4
22	6	0	3	13	11	1	63	25	12
133	17	3	3	6	14	4	26	24	18
84	94	17	2	2	12	12	8	26	24
23	70	102	12	4	2	3	4	9	5
13	33	91	151	40	6	2	2	48	8
13	15	40	128	215	31	3	4	249	34
6	0	5	21	107	76	14	1	197	90
3	3	2	2	16	41	50	0	107	91
22	18	47	151	338	148	67	5	553	215
9	3	7	23	123	117	64	1	304	181
(人) 296	(人) 240	(人) 261	(人) 327	(人) 411	(人) 191	(人) 90	(人) 343	(人) 692	(人) 281
0	1	0	0	0	0	0	1	0	0
0	0	1	0	0	0	0	21	0	0
1	1	0	0	0	0	0	71	0	0
1	0	1	2	3	1	0	74	4	1
3	1	1	5	8	3	1	70	12	4
22	6	0	3	11	11	1	61	23	12
133	17	3	3	6	11	4	26	21	15
84	94	17	2	1	9	12	8	22	21
23	70	102	11	4	2	3	4	9	5
13	33	91	151	40	6	2	2	48	8
9	15	40	127	215	31	3	4	249	34
4	0	5	21	107	76	14	1	197	90
3	2	0	2	16	41	50	0	107	91
16	17	45	150	338	148	67	5	553	215
7	2	5	23	123	117	64	1	304	181
(人) 7	(人) 1	(人) 2	(人) 2	(人) 4	(人) 6	(人) 0	(人) 3	(人) 10	(人) 6
0	0	0	0	0	0	0	0	0	0
0	0	0	0	0	0	0	0	0	0
1	0	0	0	0	0	0	0	0	0
0	0	0	0	0	0	0	0	0	0
0	0	0	0	1	0	0	1	1	0
0	0	0	0	2	0	0	2	2	0
0	0	0	0	0	3	0	0	3	3
0	0	0	0	1	3	0	0	4	0
0	0	0	1	0	0	0	0	0	0
0	0	0	0	0	0	0	0	0	0
4	0	0	1	0	0	0	0	0	0
2	0	0	0	0	0	0	0	0	0
0	1	2	0	0	0	0	0	0	0
6	1	2	1	0	0	0	0	0	0
2	1	2	0	0	0	0	0	0	0





## 4. 船 員 保 險 (全数統計)



第1表 被保険者の年齢階級別・性別・船舶種別、被保険者数、被扶養者の性別、被扶養者数、扶養率、平均標準報酬月額、平均標準賞与額及び平均総報酬額

被保険者の 年齢階級	被保険者数			被扶養者数			扶養率
	総数	男性	女性	総数	男性	女性	
	(人)	(人)	(人)	(人)	(人)	(人)	
総 数	59,205	58,265	940	64,954	18,198	46,756	1.097
15～19歳	926	867	59	37	10	27	0.040
20～24	4,883	4,657	226	816	235	581	0.167
25～29	4,720	4,519	201	3,197	1,028	2,169	0.677
30～34	4,649	4,542	107	6,486	2,234	4,252	1.395
35～39	4,747	4,682	65	8,471	3,063	5,408	1.784
40～44	5,237	5,178	59	9,494	3,330	6,164	1.813
45～49	5,559	5,488	71	8,895	2,886	6,009	1.600
50～54	5,890	5,848	42	7,445	2,243	5,202	1.264
55～59	7,507	7,476	31	7,522	1,729	5,793	1.002
60～64	7,739	7,716	23	6,826	977	5,849	0.882
65～69	5,506	5,473	33	4,628	400	4,228	0.841
70～74	1,407	1,396	11	1,132	63	1,069	0.805
75歳以上	435	423	12	5	0	5	0.011
(再掲)							
前期高齢者	6,913	6,869	44	5,760	463	5,297	0.833
70歳以上	1,842	1,819	23	1,137	63	1,074	0.617
70歳以上 現役並み所得者	745	744	1	479	32	447	0.643
介護(1号)	7,348	7,292	56	5,765	463	5,302	0.785
介護(2号)	31,932	31,706	226	40,182	11,165	29,017	1.258
介護(計)	39,280	38,998	282	45,947	11,628	34,319	1.170

被保険者の 年齢階級	平均標準報酬月額			平均標準賞与額			平均総報酬額		
	総数	男性	女性	総数	男性	女性	総数	男性	女性
	(円)	(円)	(円)	(円)	(円)	(円)	(円)	(円)	(円)
総 数	419,037	421,160	287,417	523,693	525,385	421,729	5,532,492	5,559,374	3,866,247
15～19歳	236,698	236,383	241,322	111,922	99,254	297,220	2,951,810	2,935,391	3,193,085
20～24	288,276	290,016	252,416	345,868	341,828	430,180	3,803,263	3,820,331	3,451,558
25～29	381,992	384,927	316,000	544,287	545,812	509,945	5,123,573	5,160,343	4,296,871
30～34	411,556	413,681	321,383	555,698	555,043	583,252	5,490,072	5,514,813	4,439,850
35～39	439,400	441,106	316,554	619,981	621,359	520,172	5,886,251	5,908,123	4,310,815
40～44	457,254	458,985	305,356	694,649	695,742	599,525	6,175,996	6,197,784	4,263,797
45～49	490,992	493,642	286,085	674,100	678,496	338,746	6,557,267	6,593,304	3,771,761
50～54	489,311	490,668	300,429	675,865	678,770	276,714	6,538,881	6,557,964	3,881,857
55～59	481,480	482,281	288,452	654,264	656,035	238,129	6,415,381	6,426,642	3,699,548
60～64	419,834	420,367	241,043	403,273	404,158	136,826	5,400,119	5,407,186	3,029,348
65～69	360,883	361,096	325,697	218,584	219,906	12,903	4,523,341	4,526,976	3,920,485
70～74	292,679	293,411	199,818	110,281	111,217	2,000	3,603,623	3,613,110	2,399,636
75歳以上	256,547	259,026	169,167	49,585	50,995	-	3,128,037	3,159,187	2,030,000
(再掲)									
前期高齢者	347,002	347,340	294,227	197,596	198,880	10,244	4,336,151	4,341,249	3,540,273
70歳以上	284,147	285,415	183,826	93,828	95,122	909	3,491,311	3,507,553	2,206,783
70歳以上 現役並み所得者	441,624	441,667	410,000	171,716	171,973	-	5,453,919	5,454,637	4,920,000
介護(1号)	341,647	342,217	267,429	187,646	189,134	7,925	4,264,631	4,272,679	3,216,643
介護(2号)	465,667	466,922	289,522	612,003	613,861	360,947	6,177,544	6,194,240	3,835,212
介護(計)	442,467	443,605	285,135	538,388	540,235	293,885	5,819,700	5,834,939	3,712,376

※1 平均標準賞与額は、平成28年10月1日現在の被保険者について、平成27年10月1日から平成28年9月30日の1年間に支払われた標準賞与額の平均を疾病任意継続被保険者を除いて算出している。

※2 総報酬額は、標準報酬月額の12ヶ月分に標準賞与額(平成27年10月1日から平成28年9月30日の1年間支払われたもの)を加えたものとしている。

※3 年齢階級については、平成28年10月1日現在の年齢階級である。

第1表（続） 被保険者の年齢階級別・性別・船舶種別、被保険者数、被扶養者の性別、被扶養者数、扶養率、平均標準報酬月額、平均標準賞与額及び平均総報酬額

－汽船等（再掲）－

船 員

被保険者の 年齢階級	被保険者数			被扶養者数			扶養率
	総数	男性	女性	総数	男性	女性	
	(人)	(人)	(人)	(人)	(人)	(人)	
総 数	39,452	38,558	894	45,157	12,810	32,347	1.145
15～19歳	390	333	57	14	4	10	0.036
20～24	2,974	2,756	218	431	117	314	0.145
25～29	3,484	3,289	195	1,994	616	1,378	0.572
30～34	3,115	3,014	101	4,194	1,412	2,782	1.346
35～39	3,232	3,170	62	5,817	2,096	3,721	1.800
40～44	3,824	3,767	57	7,119	2,480	4,639	1.862
45～49	3,981	3,914	67	6,730	2,185	4,545	1.691
50～54	4,128	4,088	40	5,458	1,660	3,798	1.322
55～59	5,087	5,058	29	5,435	1,283	4,152	1.068
60～64	4,748	4,726	22	4,390	655	3,735	0.925
65～69	3,340	3,314	26	2,895	262	2,633	0.867
70～74	831	822	9	677	40	637	0.815
75歳以上	318	307	11	3	0	3	0.009
（再掲）							
前期高齢者	4,171	4,136	35	3,572	302	3,270	0.856
70歳以上	1,149	1,129	20	680	40	640	0.592
70歳以上 現役並み所得者	459	458	1	288	24	264	0.627
介護（1号）	4,489	4,443	46	3,575	302	3,273	0.796
介護（2号）	21,768	21,553	215	29,132	8,263	20,869	1.338
介護（計）	26,257	25,996	261	32,707	8,565	24,142	1.246

被保険者の 年齢階級	平均標準報酬月額			平均標準賞与額			平均総報酬額		
	総数	男性	女性	総数	男性	女性	総数	男性	女性
	(円)	(円)	(円)	(円)	(円)	(円)	(円)	(円)	(円)
総 数	421,996	425,079	289,031	688,034	693,819	438,523	5,751,986	5,794,765	3,906,899
15～19歳	249,174	250,511	241,368	221,659	206,940	307,649	3,211,751	3,213,066	3,204,070
20～24	310,198	314,863	251,220	517,430	523,707	438,073	4,239,802	4,302,061	3,452,716
25～29	378,384	382,096	315,774	674,487	683,623	520,405	5,215,096	5,268,776	4,309,697
30～34	413,540	416,504	325,109	739,710	743,792	617,901	5,702,193	5,741,835	4,519,208
35～39	439,923	442,326	317,065	816,549	822,017	536,952	6,095,621	6,129,924	4,341,726
40～44	460,491	462,763	310,281	870,206	873,984	620,561	6,396,093	6,427,145	4,343,930
45～49	492,197	495,583	294,418	867,677	876,428	356,463	6,774,046	6,823,424	3,889,478
50～54	493,957	495,804	305,200	872,099	877,789	290,550	6,799,581	6,827,435	3,952,950
55～59	486,029	487,269	269,724	858,688	862,152	254,552	6,691,038	6,709,384	3,491,241
60～64	409,956	410,719	245,909	512,345	514,064	143,045	5,431,814	5,442,697	3,093,955
65～69	335,021	334,874	353,769	276,367	278,415	15,385	4,296,619	4,296,901	4,260,615
70～74	268,809	269,465	208,889	119,545	120,830	2,222	3,345,249	3,354,406	2,508,889
75歳以上	251,327	254,241	170,000	65,299	67,638	－	3,081,223	3,118,531	2,040,000
（再掲）									
前期高齢者	321,829	321,874	316,514	245,123	247,096	12,000	4,107,075	4,109,587	3,810,171
70歳以上	263,970	265,325	187,500	104,532	106,366	1,000	3,272,177	3,290,267	2,251,000
70歳以上 現役並み所得者	398,366	398,341	410,000	201,007	201,445	－	4,981,399	4,981,533	4,920,000
介護（1号）	316,835	317,201	281,478	232,384	234,696	9,130	4,034,404	4,041,108	3,386,870
介護（2号）	467,581	469,329	292,335	789,355	793,452	378,633	6,400,329	6,425,404	3,886,651
介護（計）	441,809	443,329	290,421	694,133	697,954	313,510	5,995,841	6,017,902	3,798,567

※1 平均標準賞与額は、平成28年10月1日現在の被保険者について、平成27年10月1日から平成28年9月30日の1年間に支払われた標準賞与額の平均を疾病任意継続被保険者を除いて算出している。

※2 総報酬額は、標準報酬月額の12ヶ月分に標準賞与額（平成27年10月1日から平成28年9月30日の1年間支払われたもの）を加えたものとしている。

※3 年齢階級については、平成28年10月1日現在の年齢階級である。

第1表（続） 被保険者の年齢階級別・性別・船舶種別、被保険者数、被扶養者の性別、被扶養者数、扶養率、平均標準報酬月額、平均標準賞与額及び平均総報酬額

－漁船（い）（再掲）－

船 員

被保険者の 年齢階級	被保険者数			被扶養者数			扶養率
	総数	男性	女性	総数	男性	女性	
	(人)	(人)	(人)	(人)	(人)	(人)	
総 数	1,625	1,607	18	1,151	331	820	0.708
15～19歳	42	40	2	2	0	2	0.048
20～24	151	147	4	19	9	10	0.126
25～29	160	156	4	59	18	41	0.369
30～34	178	173	5	113	34	79	0.635
35～39	142	141	1	170	70	100	1.197
40～44	174	173	1	164	64	100	0.943
45～49	145	145	0	141	48	93	0.972
50～54	153	153	0	132	37	95	0.863
55～59	212	211	1	152	31	121	0.717
60～64	156	156	0	116	14	102	0.744
65～69	96	96	0	75	6	69	0.781
70～74	11	11	0	8	0	8	0.727
75歳以上	5	5	0	0	0	0	0.000
（再掲）							
前期高齢者	107	107	0	83	6	77	0.776
70歳以上	16	16	0	8	0	8	0.500
70歳以上 現役並み所得者	8	8	0	4	0	4	0.500
介護（1号）	112	112	0	83	6	77	0.741
介護（2号）	840	838	2	705	194	511	0.839
介護（計）	952	950	2	788	200	588	0.828

被保険者の 年齢階級	平均標準報酬月額			平均標準賞与額			平均総報酬額		
	総数	男性	女性	総数	男性	女性	総数	男性	女性
	(円)	(円)	(円)	(円)	(円)	(円)	(円)	(円)	(円)
総 数	372,305	373,155	296,444	625,968	632,979	－	5,093,631	5,110,839	3,557,333
15～19歳	237,381	237,250	240,000	122,810	128,950	－	2,971,381	2,975,950	2,880,000
20～24	260,927	260,408	280,000	408,007	419,109	－	3,539,132	3,544,007	3,360,000
25～29	310,688	310,192	330,000	492,956	505,596	－	4,221,206	4,227,904	3,960,000
30～34	343,382	345,064	285,200	525,163	540,341	－	4,645,747	4,681,104	3,422,400
35～39	374,859	374,610	410,000	751,373	756,702	－	5,249,683	5,252,021	4,920,000
40～44	407,184	408,555	170,000	550,092	553,272	－	5,436,299	5,455,931	2,040,000
45～49	444,676	444,676	－	598,683	598,683	－	5,934,793	5,934,793	－
50～54	450,000	450,000	－	715,013	715,013	－	6,115,013	6,115,013	－
55～59	437,132	437,261	410,000	765,259	768,886	－	6,010,844	6,016,014	4,920,000
60～64	372,526	372,526	－	972,904	972,904	－	5,443,212	5,443,212	－
65～69	326,188	326,188	－	653,313	653,313	－	4,567,563	4,567,563	－
70～74	268,000	268,000	－	230,091	230,091	－	3,446,091	3,446,091	－
75歳以上	467,600	467,600	－	41,000	41,000	－	5,652,200	5,652,200	－
（再掲）									
前期高齢者	320,206	320,206	－	609,804	609,804	－	4,452,271	4,452,271	－
70歳以上	330,375	330,375	－	171,000	171,000	－	4,135,500	4,135,500	－
70歳以上 現役並み所得者	503,750	503,750	－	316,375	316,375	－	6,361,375	6,361,375	－
介護（1号）	326,786	326,786	－	584,411	584,411	－	4,505,839	4,505,839	－
介護（2号）	422,576	422,893	290,000	721,345	723,067	－	5,792,260	5,797,778	3,480,000
介護（計）	411,307	411,562	290,000	705,235	706,720	－	5,640,916	5,645,465	3,480,000

※1 平均標準賞与額は、平成28年10月1日現在の被保険者について、平成27年10月1日から平成28年9月30日の1年間に支払われた標準賞与額の平均を疾病任意継続被保険者を除いて算出している。

※2 総報酬額は、標準報酬月額の12ヶ月分に標準賞与額（平成27年10月1日から平成28年9月30日の1年間支払われたもの）を加えたものとしている。

※3 年齢階級については、平成28年10月1日現在の年齢階級である。

第1表（続） 被保険者の年齢階級別・性別・船舶種別、被保険者数、被扶養者の性別、被扶養者数、扶養率、平均標準報酬月額、平均標準賞与額及び平均総報酬額

－漁船（ろ）（再掲）－

船 員

被保険者の 年齢階級	被保険者数			被扶養者数			扶養率
	総数	男性	女性	総数	男性	女性	
	(人)	(人)	(人)	(人)	(人)	(人)	
総 数	15,907	15,889	18	16,697	4,787	11,910	1.050
15～19歳	490	490	0	19	5	14	0.039
20～24	1,731	1,731	0	363	108	255	0.210
25～29	1,036	1,036	0	1,116	386	730	1.077
30～34	1,320	1,319	1	2,144	776	1,368	1.624
35～39	1,323	1,322	1	2,415	874	1,541	1.825
40～44	1,196	1,195	1	2,165	771	1,394	1.810
45～49	1,361	1,357	4	1,923	616	1,307	1.413
50～54	1,533	1,531	2	1,777	525	1,252	1.159
55～59	2,017	2,016	1	1,776	381	1,395	0.881
60～64	2,045	2,044	1	1,667	239	1,428	0.815
65～69	1,419	1,414	5	1,092	94	998	0.770
70～74	325	324	1	239	12	227	0.735
75歳以上	111	110	1	1	0	1	0.009
(再掲)							
前期高齢者	1,744	1,738	6	1,331	106	1,225	0.763
70歳以上	436	434	2	240	12	228	0.550
70歳以上 現役並み所得者	203	203	0	121	6	115	0.596
介護(1号)	1,855	1,848	7	1,332	106	1,226	0.718
介護(2号)	8,152	8,143	9	9,308	2,532	6,776	1.142
介護(計)	10,007	9,991	16	10,640	2,638	8,002	1.063

被保険者の 年齢階級	平均標準報酬月額			平均標準賞与額			平均総報酬額		
	総数	男性	女性	総数	男性	女性	総数	男性	女性
	(円)	(円)	(円)	(円)	(円)	(円)	(円)	(円)	(円)
総 数	430,271	430,542	191,222	105,652	105,761	9,333	5,268,906	5,272,265	2,304,000
15～19歳	226,714	226,714	－	23,647	23,647	－	2,744,218	2,744,218	－
20～24	252,612	252,612	－	45,689	45,689	－	3,077,038	3,077,038	－
25～29	407,981	407,981	－	114,359	114,359	－	5,010,127	5,010,127	－
30～34	419,294	419,516	126,000	125,574	125,669	－	5,157,102	5,159,865	1,512,000
35～39	449,672	449,938	98,000	125,675	125,770	－	5,521,738	5,525,026	1,176,000
40～44	459,383	459,633	160,000	154,368	154,497	－	5,666,963	5,670,099	1,920,000
45～49	501,058	502,103	146,500	115,910	116,128	42,000	6,128,607	6,141,366	1,800,000
50～54	487,687	488,056	205,000	143,549	143,736	－	5,995,791	6,000,410	2,460,000
55～59	486,245	486,134	710,000	127,028	127,091	－	5,961,967	5,960,698	8,520,000
60～64	471,284	471,449	134,000	106,581	106,633	－	5,761,990	5,764,023	1,608,000
65～69	454,302	455,243	188,000	53,164	53,352	－	5,504,784	5,516,272	2,256,000
70～74	392,615	393,463	118,000	82,538	82,793	－	4,793,923	4,804,349	1,416,000
75歳以上	262,505	263,436	160,000	4,955	5,000	－	3,155,009	3,166,236	1,920,000
(再掲)									
前期高齢者	442,806	443,726	176,333	58,638	58,841	－	5,372,313	5,383,554	2,116,000
70歳以上	359,491	360,507	139,000	62,787	63,076	－	4,376,677	4,389,159	1,668,000
70歳以上 現役並み所得者	564,926	564,926	－	99,788	99,788	－	6,878,901	6,878,901	－
介護(1号)	432,017	432,995	174,000	55,426	55,636	－	5,239,633	5,251,571	2,088,000
介護(2号)	481,295	481,581	222,222	127,160	127,280	18,667	5,902,702	5,906,258	2,685,333
介護(計)	472,160	472,595	201,125	113,863	114,028	10,500	5,779,789	5,785,163	2,424,000

※1 平均標準賞与額は、平成28年10月1日現在の被保険者について、平成27年10月1日から平成28年9月30日の1年間に支払われた標準賞与額の平均を疾病任意継続被保険者を除いて算出している。

※2 総報酬額は、標準報酬月額の12ヶ月分に標準賞与額(平成27年10月1日から平成28年9月30日の1年間支払われたもの)を加えたものとしている。

※3 年齢階級については、平成28年10月1日現在の年齢階級である。



第2表 標準報酬月額別・被保険者の年齢階級5

— 総 数 —

標準報酬月額	被保険者数	15～19歳	20～24	25～29	30～34	35～39	40～44	45～49	50～54
総 数	(人) 59,205	(人) 926	(人) 4,883	(人) 4,720	(人) 4,649	(人) 4,747	(人) 5,237	(人) 5,559	(人) 5,890
円									
58,000	302	4	10	11	19	17	12	12	17
68,000	48	1	4	1	2	0	3	1	5
78,000	73	1	0	3	2	2	0	1	5
88,000	71	1	6	1	1	8	2	4	2
98,000	373	4	5	7	10	10	13	15	15
104,000	162	6	8	6	5	6	3	9	4
110,000	108	2	13	3	4	6	3	5	6
118,000	700	202	303	26	18	8	8	10	4
126,000	698	7	584	27	12	2	3	1	3
134,000	201	10	16	9	13	17	13	21	9
142,000	156	6	13	13	23	9	7	11	10
150,000	673	18	41	39	41	45	39	30	30
160,000	374	9	31	29	22	31	32	25	11
170,000	423	15	37	25	20	20	21	17	16
180,000	824	21	81	70	59	55	37	38	38
190,000	534	25	73	36	52	32	19	29	29
200,000	1,750	58	157	136	162	130	132	102	93
220,000	1,279	67	181	121	98	95	88	84	91
240,000	1,979	93	294	203	155	121	111	100	120
260,000	2,556	117	393	263	223	182	141	137	159
280,000	2,211	58	418	270	192	150	130	144	149
300,000	3,538	48	435	366	314	260	294	296	243
320,000	2,365	48	386	351	226	150	179	167	174
340,000	2,516	24	279	328	274	209	206	182	209
360,000	3,064	11	219	364	279	275	295	255	283
380,000	3,425	12	167	347	351	335	333	341	317
410,000	4,933	11	180	353	391	436	441	437	454
440,000	3,743	13	132	263	328	398	444	403	433
470,000	3,226	4	94	190	245	341	389	404	416
500,000	2,982	4	57	154	208	297	382	354	404
530,000	2,326	3	51	111	155	190	276	301	358
560,000	1,909	4	31	75	96	157	232	254	292
590,000	1,690	0	33	79	86	122	182	236	256
620,000	1,271	0	19	63	78	75	143	167	212
650,000	1,051	3	23	44	54	67	96	145	175
680,000	822	2	17	54	64	66	76	100	134
710,000	788	4	14	42	55	70	81	105	128
750,000	672	1	12	69	30	52	62	91	111
790,000	607	0	10	65	45	48	46	81	98
830,000	410	2	7	37	47	38	34	46	51
880,000	371	0	15	18	28	31	36	43	56
930,000	312	3	9	8	48	17	16	48	45
980,000	273	0	2	5	33	14	20	46	31
1,030,000	209	1	1	7	25	27	21	32	21
1,090,000	172	3	3	2	10	33	15	26	15
1,150,000	130	0	2	5	11	21	7	25	13
1,210,000	116	0	3	1	4	10	15	22	13
1,270,000	144	0	3	6	8	14	23	31	13
1,330,000	74	0	1	4	2	7	17	16	7
1,390,000	571	0	10	10	21	41	59	109	112
平均標準報酬 月額（円）	419,037	236,698	288,276	381,992	411,556	439,400	457,254	490,992	489,311
平均標準報酬 月額（円） （実報酬額ペー ス）	418,959	236,676	288,251	381,943	411,479	439,278	457,176	490,931	489,235



引・性別・船舶種別、被保険者数及び平均標準報酬月額

船 員

55～59	60～64	65～69	70～74	75歳以上	前期高齢者 (再掲)	70歳以上 (再掲)	70歳以上 現役並み 所得者 (再掲)	介護(1号) (再掲)	介護(2号) (再掲)	介護(計) (再掲)
(人) 7,507	(人) 7,739	(人) 5,506	(人) 1,407	(人) 435	(人) 6,913	(人) 1,842	(人) 745	(人) 7,348	(人) 31,932	(人) 39,280
24	48	69	34	25	103	59	0	128	113	241
5	7	14	4	1	18	5	0	19	21	40
3	18	23	11	4	34	15	0	38	27	65
6	17	11	8	4	19	12	0	23	31	54
10	70	118	63	33	181	96	0	214	123	337
12	30	45	22	6	67	28	0	73	58	131
4	16	30	12	4	42	16	0	46	34	80
16	32	45	17	11	62	28	0	73	70	143
6	14	20	15	4	35	19	0	39	27	66
10	21	38	14	10	52	24	0	62	74	136
8	17	26	10	3	36	13	0	39	53	92
47	92	163	60	28	223	88	0	251	238	489
38	53	61	23	9	84	32	0	93	159	252
22	73	114	34	9	148	43	0	157	149	306
62	102	151	92	18	243	110	0	261	277	538
39	67	81	39	13	120	52	0	133	183	316
113	212	321	99	35	420	134	0	455	652	1,107
113	129	158	45	9	203	54	0	212	505	717
126	261	273	89	33	362	122	0	395	718	1,113
191	320	299	102	29	401	131	0	430	948	1,378
160	244	216	67	13	283	80	79	296	827	1,123
338	438	374	97	35	471	132	128	506	1,609	2,115
218	268	161	27	10	188	37	36	198	1,006	1,204
269	285	206	36	9	242	45	45	251	1,151	1,402
368	366	285	49	15	334	64	61	349	1,567	1,916
415	456	292	51	8	343	59	56	351	1,862	2,213
618	1,029	484	87	12	571	99	98	583	2,979	3,562
563	491	234	36	5	270	41	41	275	2,334	2,609
494	433	185	24	7	209	31	31	216	2,136	2,352
533	394	173	19	3	192	22	22	195	2,067	2,262
414	307	138	19	3	157	22	22	160	1,656	1,816
378	274	101	14	1	115	15	14	116	1,430	1,546
345	234	97	16	4	113	20	19	117	1,253	1,370
284	148	67	12	3	79	15	15	82	954	1,036
240	137	59	6	2	65	8	7	67	793	860
170	88	46	4	1	50	5	5	51	568	619
155	88	36	6	4	42	10	10	46	557	603
143	64	36	1	0	37	1	1	37	471	508
113	52	42	5	2	47	7	7	49	390	439
64	54	24	4	2	28	6	6	30	249	279
70	49	23	2	0	25	2	2	25	254	279
57	45	13	3	0	16	3	3	16	211	227
55	30	29	5	3	34	8	8	37	182	219
30	23	15	4	2	19	6	6	21	127	148
23	27	12	3	0	15	3	3	15	106	121
17	14	14	1	0	15	1	1	15	76	91
18	15	11	4	0	15	4	4	15	83	98
18	13	12	2	1	14	3	3	15	98	113
11	3	6	0	0	6	0	0	6	54	60
71	71	55	10	2	65	12	12	67	422	489
481,480	419,834	360,883	292,679	256,547	347,002	284,147	441,624	341,647	465,667	442,467
481,394	419,771	360,777	292,526	256,152	346,886	283,936	441,624	341,515	465,594	442,383

第2表(続) 標準報酬月額別・被保険者の年齢階

—男 性—

標準報酬月額	被保険者数	15～19歳	20～24	25～29	30～34	35～39	40～44	45～49	50～54
総 数	(人) 58,265	(人) 867	(人) 4,657	(人) 4,519	(人) 4,542	(人) 4,682	(人) 5,178	(人) 5,488	(人) 5,848
円									
58,000	298	4	10	10	18	17	12	12	17
68,000	46	0	4	1	2	0	2	1	5
78,000	70	1	0	2	2	2	0	0	5
88,000	68	1	6	1	0	8	2	3	2
98,000	357	4	5	6	9	7	12	11	14
104,000	157	6	8	4	5	6	3	8	4
110,000	106	2	12	3	4	6	3	5	6
118,000	695	202	303	25	18	8	7	9	4
126,000	695	7	584	26	10	2	3	1	3
134,000	199	10	15	9	13	17	13	21	9
142,000	150	6	12	13	22	8	6	10	10
150,000	659	17	39	38	40	44	39	28	30
160,000	362	9	30	28	20	31	31	23	10
170,000	404	15	33	24	19	18	17	14	15
180,000	788	21	69	68	58	52	35	32	35
190,000	506	21	61	34	51	30	17	27	27
200,000	1,672	57	139	127	158	127	126	97	88
220,000	1,190	63	152	105	86	91	84	80	82
240,000	1,883	73	249	187	151	119	110	98	116
260,000	2,454	92	358	245	215	179	139	134	158
280,000	2,144	57	397	237	185	147	129	144	149
300,000	3,476	46	425	353	303	253	292	286	241
320,000	2,321	48	376	330	222	147	176	166	173
340,000	2,471	24	271	306	267	206	204	182	207
360,000	3,033	11	214	359	269	272	291	252	283
380,000	3,396	12	164	340	341	330	330	340	317
410,000	4,892	11	176	350	384	428	434	433	453
440,000	3,723	13	129	262	326	394	440	400	432
470,000	3,213	4	94	186	244	340	386	400	416
500,000	2,968	4	56	153	208	296	379	353	400
530,000	2,317	3	51	107	153	189	275	300	358
560,000	1,905	4	31	75	94	157	232	253	292
590,000	1,685	0	33	78	86	122	182	235	254
620,000	1,263	0	19	60	78	74	143	164	212
650,000	1,049	3	23	43	54	67	96	145	174
680,000	819	2	17	51	64	66	76	100	134
710,000	786	4	14	42	55	70	81	105	128
750,000	668	1	12	66	29	52	62	91	111
790,000	602	0	10	63	45	48	46	81	97
830,000	408	2	7	36	46	38	34	46	51
880,000	371	0	15	18	28	31	36	43	56
930,000	310	3	9	8	47	16	16	48	45
980,000	273	0	2	5	33	14	20	46	31
1,030,000	208	1	1	7	24	27	21	32	21
1,090,000	171	3	3	2	10	33	15	26	15
1,150,000	130	0	2	5	11	21	7	25	14
1,210,000	115	0	3	1	4	10	15	22	12
1,270,000	144	0	3	6	8	14	23	31	13
1,330,000	74	0	1	4	2	7	17	16	7
1,390,000	571	0	10	10	21	41	59	109	112
平均標準報酬 月額(円)	421,160	236,383	290,016	384,927	413,681	441,106	458,985	493,642	490,668
平均標準報酬 月額(円) (実報酬額ペー ス)	421,082	236,360	289,990	384,879	413,602	440,982	458,906	493,581	490,591

等級別・性別・船舶種別、被保険者数及び平均標準報酬月額

船 員

55～59	60～64	65～69	70～74	75歳以上	前期高齢者 (再掲)	70歳以上 (再掲)	70歳以上 現役並み 所得者 (再掲)	介護(1号) (再掲)	介護(2号) (再掲)	介護(計) (再掲)
(人) 7,476	(人) 7,716	(人) 5,473	(人) 1,396	(人) 423	(人) 6,869	(人) 1,819	(人) 744	(人) 7,292	(人) 31,706	(人) 38,998
24	47	69	34	24	103	58	0	127	112	239
5	7	14	4	1	18	5	0	19	20	39
3	18	22	11	4	33	15	0	37	26	63
6	17	11	8	3	19	11	0	22	30	52
9	69	118	63	30	181	93	0	211	115	326
11	29	45	22	6	67	28	0	73	55	128
3	16	30	12	4	42	16	0	46	33	79
16	31	45	16	11	61	27	0	72	67	139
6	14	20	15	4	35	19	0	39	27	66
10	20	38	14	10	52	24	0	62	73	135
8	16	26	10	3	36	13	0	39	50	89
46	90	161	59	28	220	87	0	248	233	481
37	53	60	22	8	82	30	0	90	154	244
21	72	114	33	9	147	42	0	156	139	295
59	101	149	92	17	241	109	0	258	262	520
39	66	81	39	13	120	52	0	133	176	309
106	206	312	97	32	409	129	0	441	623	1,064
109	128	158	43	9	201	52	0	210	483	693
126	261	273	88	32	361	120	0	393	711	1,104
190	320	295	100	29	395	129	0	424	941	1,365
160	244	215	67	13	282	80	79	295	826	1,121
337	436	372	97	35	469	132	128	504	1,592	2,096
218	268	160	27	10	187	37	36	197	1,001	1,198
269	285	205	36	9	241	45	45	250	1,147	1,397
368	366	284	49	15	333	64	61	348	1,560	1,908
415	456	292	51	8	343	59	56	351	1,858	2,209
617	1,027	481	87	11	568	98	97	579	2,964	3,543
561	491	234	36	5	270	41	41	275	2,324	2,599
494	433	185	24	7	209	31	31	216	2,129	2,345
531	394	172	19	3	191	22	22	194	2,057	2,251
414	307	138	19	3	157	22	22	160	1,654	1,814
377	274	101	14	1	115	15	14	116	1,428	1,544
344	234	97	16	4	113	20	19	117	1,249	1,366
283	148	67	12	3	79	15	15	82	950	1,032
240	137	59	6	2	65	8	7	67	792	859
170	88	46	4	1	50	5	5	51	568	619
154	88	35	6	4	41	10	10	45	556	601
143	64	36	1	0	37	1	1	37	471	508
113	52	40	5	2	45	7	7	47	389	436
64	54	24	4	2	28	6	6	30	249	279
70	49	23	2	0	25	2	2	25	254	279
57	45	13	3	0	16	3	3	16	211	227
55	30	29	5	3	34	8	8	37	182	219
30	23	15	4	2	19	6	6	21	127	148
23	27	11	3	0	14	3	3	14	106	120
17	15	14	1	0	15	1	1	15	76	91
18	13	11	4	0	15	4	4	15	82	97
18	13	12	2	1	14	3	3	15	98	113
11	3	6	0	0	6	0	0	6	54	60
71	71	55	10	2	65	12	12	67	422	489
482,281	420,367	361,096	293,411	259,026	347,340	285,415	441,667	342,217	466,922	443,605
482,194	420,305	360,989	293,256	258,619	347,223	285,202	441,667	342,084	466,849	443,520

第2表(続) 標準報酬月額別・被保険者の年齢階

-女性-

標準報酬月額	被保険者数	15～19歳	20～24	25～29	30～34	35～39	40～44	45～49	50～54
総数	(人) 940	(人) 59	(人) 226	(人) 201	(人) 107	(人) 65	(人) 59	(人) 71	(人) 42
円									
58,000	4	0	0	1	1	0	0	0	0
68,000	2	1	0	0	0	0	1	0	0
78,000	3	0	0	1	0	0	0	1	0
88,000	3	0	0	0	1	0	0	1	0
98,000	16	0	0	1	1	3	1	4	1
104,000	5	0	0	2	0	0	0	1	0
110,000	2	0	1	0	0	0	0	0	0
118,000	5	0	0	1	0	0	1	1	0
126,000	3	0	0	1	2	0	0	0	0
134,000	2	0	1	0	0	0	0	0	0
142,000	6	0	1	0	1	1	1	1	0
150,000	14	1	2	1	1	1	0	2	0
160,000	12	0	1	1	2	0	1	2	1
170,000	19	0	4	1	1	2	4	3	1
180,000	36	0	12	2	1	3	2	6	3
190,000	28	4	12	2	1	2	2	2	2
200,000	78	1	18	9	4	3	6	5	5
220,000	89	4	29	16	12	4	4	4	9
240,000	96	20	45	16	4	2	1	2	4
260,000	102	25	35	18	8	3	2	3	1
280,000	67	1	21	33	7	3	1	0	0
300,000	62	2	10	13	11	7	2	10	2
320,000	44	0	10	21	4	3	3	1	1
340,000	45	0	8	22	7	3	2	0	2
360,000	31	0	5	5	10	3	4	3	0
380,000	29	0	3	7	10	5	3	1	0
410,000	41	0	4	3	7	8	7	4	1
440,000	20	0	3	1	2	4	4	3	1
470,000	13	0	0	4	1	1	3	4	0
500,000	14	0	1	1	0	1	3	1	4
530,000	9	0	0	4	2	1	1	1	0
560,000	4	0	0	0	2	0	0	1	0
590,000	5	0	0	1	0	0	0	1	2
620,000	8	0	0	3	0	1	0	3	0
650,000	2	0	0	1	0	0	0	0	1
680,000	3	0	0	3	0	0	0	0	0
710,000	2	0	0	0	0	0	0	0	0
750,000	4	0	0	3	1	0	0	0	0
790,000	5	0	0	2	0	0	0	0	1
830,000	2	0	0	1	1	0	0	0	0
880,000	0	0	0	0	0	0	0	0	0
930,000	2	0	0	0	1	1	0	0	0
980,000	0	0	0	0	0	0	0	0	0
1,030,000	1	0	0	0	1	0	0	0	0
1,090,000	1	0	0	0	0	0	0	0	0
1,150,000	0	0	0	0	0	0	0	0	0
1,210,000	1	0	0	0	0	0	0	0	0
1,270,000	0	0	0	0	0	0	0	0	0
1,330,000	0	0	0	0	0	0	0	0	0
1,390,000	0	0	0	0	0	0	0	0	0
平均標準報酬 月額(円)	287,417	241,322	252,416	316,000	321,383	316,554	305,356	286,085	300,429
平均標準報酬 月額(円) (実報酬額ペー ス)	287,389	241,322	252,416	315,920	321,364	316,554	305,356	286,085	300,429

等級別・性別・船舶種別、被保険者数及び平均標準報酬月額

船 員

55～59	60～64	65～69	70～74	75歳以上	前期高齢者 (再掲)	70歳以上 (再掲)	70歳以上 現役並み 所得者 (再掲)	介護(1号) (再掲)	介護(2号) (再掲)	介護(計) (再掲)
(人)	(人)	(人)	(人)	(人)	(人)	(人)	(人)	(人)	(人)	(人)
31	23	33	11	12	44	23	1	56	226	282
0	1	0	0	1	0	1	0	1	1	2
0	0	0	0	0	0	0	0	0	1	1
0	0	1	0	0	1	0	0	1	1	2
0	0	0	0	1	0	1	0	1	1	2
1	1	0	0	3	0	3	0	3	8	11
1	1	0	0	0	0	0	0	0	3	3
1	0	0	0	0	0	0	0	0	1	1
0	1	0	1	0	1	1	0	1	3	4
0	0	0	0	0	0	0	0	0	0	0
0	1	0	0	0	0	0	0	0	1	1
0	1	0	0	0	0	0	0	0	3	3
1	2	2	1	0	3	1	0	3	5	8
1	0	1	1	1	2	2	0	3	5	8
1	1	0	1	0	1	1	0	1	10	11
3	1	2	0	1	2	1	0	3	15	18
0	1	0	0	0	0	0	0	0	7	7
7	6	9	2	3	11	5	0	14	29	43
4	1	0	2	0	2	2	0	2	22	24
0	0	0	1	1	1	2	0	2	7	9
1	0	4	2	0	6	2	0	6	7	13
0	0	1	0	0	1	0	0	1	1	2
1	2	2	0	0	2	0	0	2	17	19
0	0	1	0	0	1	0	0	1	5	6
0	0	1	0	0	1	0	0	1	4	5
0	0	1	0	0	1	0	0	1	7	8
0	0	0	0	0	0	0	0	0	4	4
1	2	3	0	1	3	1	1	4	15	19
2	0	0	0	0	0	0	0	0	10	10
0	0	0	0	0	0	0	0	0	7	7
2	0	1	0	0	1	0	0	1	10	11
0	0	0	0	0	0	0	0	0	2	2
1	0	0	0	0	0	0	0	0	2	2
1	0	0	0	0	0	0	0	0	4	4
1	0	0	0	0	0	0	0	0	4	4
0	0	0	0	0	0	0	0	0	1	1
0	0	0	0	0	0	0	0	0	0	0
1	0	1	0	0	1	0	0	1	1	2
0	0	0	0	0	0	0	0	0	0	0
0	0	2	0	0	2	0	0	2	1	3
0	0	0	0	0	0	0	0	0	0	0
0	0	0	0	0	0	0	0	0	0	0
0	0	0	0	0	0	0	0	0	0	0
0	0	0	0	0	0	0	0	0	0	0
0	0	0	0	0	0	0	0	0	0	0
0	0	0	0	0	0	0	0	0	0	0
0	0	0	0	0	0	0	0	0	0	0
0	0	1	0	0	1	0	0	1	0	1
0	0	0	0	0	0	0	0	0	0	0
0	1	0	0	0	0	0	0	0	1	1
0	0	0	0	0	0	0	0	0	0	0
0	0	0	0	0	0	0	0	0	0	0
0	0	0	0	0	0	0	0	0	0	0
288,452	241,043	325,697	199,818	169,167	294,227	183,826	410,000	267,429	289,522	285,135
288,452	240,696	325,697	199,818	169,167	294,227	183,826	410,000	267,429	289,487	285,106

第2表(続) 標準報酬月額別・被保険者の年齢階

—汽船等(再掲)—

標準報酬月額	被保険者数	15～19歳	20～24	25～29	30～34	35～39	40～44	45～49	50～54
	(人)	(人)	(人)	(人)	(人)	(人)	(人)	(人)	(人)
総 数	39,452	390	2,974	3,484	3,115	3,232	3,824	3,981	4,128
円									
58,000	105	0	0	2	3	1	1	2	1
68,000	17	1	1	0	2	0	1	0	0
78,000	33	0	0	2	0	1	0	1	0
88,000	37	1	2	1	1	1	1	2	0
98,000	246	1	0	3	3	3	4	7	8
104,000	68	2	0	2	0	0	0	2	0
110,000	44	0	3	0	1	0	0	0	0
118,000	53	2	0	2	2	0	1	0	0
126,000	25	0	0	1	0	0	1	0	0
134,000	21	0	2	1	0	0	1	0	1
142,000	50	5	3	1	5	1	1	2	4
150,000	244	2	7	6	4	3	2	5	2
160,000	85	2	11	4	6	1	2	4	1
170,000	230	10	23	10	7	8	7	3	3
180,000	480	15	55	45	26	25	17	19	14
190,000	224	16	53	19	15	10	6	12	4
200,000	807	26	103	64	57	39	38	29	37
220,000	691	37	126	91	61	43	42	35	31
240,000	1,214	68	225	139	73	59	62	49	46
260,000	1,597	93	304	171	141	112	70	64	82
280,000	1,574	35	363	214	140	96	85	93	86
300,000	2,567	20	360	274	219	189	215	233	164
320,000	1,743	31	350	293	163	104	132	112	109
340,000	1,899	15	257	293	206	153	156	135	145
360,000	2,400	4	197	323	219	232	250	190	208
380,000	2,722	1	131	307	297	281	278	288	241
410,000	3,193	3	148	299	321	350	360	328	329
440,000	2,955	0	90	228	252	318	368	346	368
470,000	2,642	0	57	156	201	273	327	345	352
500,000	2,428	0	25	126	167	243	325	308	343
530,000	1,898	0	36	92	119	161	234	252	303
560,000	1,488	0	15	42	61	111	197	209	245
590,000	1,212	0	15	44	48	92	152	183	201
620,000	976	0	7	47	52	56	124	128	174
650,000	716	0	5	20	27	36	73	110	135
680,000	520	0	0	22	34	39	51	74	103
710,000	496	0	0	28	22	45	57	75	89
750,000	415	0	0	42	16	29	47	65	83
790,000	342	0	0	46	25	22	28	57	57
830,000	172	0	0	17	23	7	22	22	27
880,000	114	0	0	4	15	6	11	16	19
930,000	118	0	0	2	33	3	5	26	19
980,000	110	0	0	1	24	3	5	16	13
1,030,000	79	0	0	0	14	20	9	9	8
1,090,000	67	0	0	0	6	25	7	12	2
1,150,000	50	0	0	0	4	16	3	16	2
1,210,000	37	0	0	0	0	2	6	9	5
1,270,000	64	0	0	0	0	9	16	19	5
1,330,000	35	0	0	0	0	2	12	11	3
1,390,000	149	0	0	0	0	2	12	58	56
平均標準報酬 月額(円)	421,996	249,174	310,198	378,384	413,540	439,923	460,491	492,197	493,957
平均標準報酬 月額(円) (実報酬額ペー ス)	421,983	249,174	310,198	378,380	413,537	439,911	460,491	492,198	493,957

等級別・性別・船舶種別、被保険者数及び平均標準報酬月額

船 員

55～59	60～64	65～69	70～74	75歳以上	前期高齢者 (再掲)	70歳以上 (再掲)	70歳以上 現役並み 所得者 (再掲)	介護(1号) (再掲)	介護(2号) (再掲)	介護(計) (再掲)
(人) 5,087	(人) 4,748	(人) 3,340	(人) 831	(人) 318	(人) 4,171	(人) 1,149	(人) 459	(人) 4,489	(人) 21,768	(人) 26,257
1	17	35	21	21	56	42	0	77	22	99
0	3	5	3	1	8	4	0	9	4	13
0	5	14	7	3	21	10	0	24	6	30
1	12	5	6	4	11	10	0	15	16	31
4	53	81	50	29	131	79	0	160	76	236
1	12	30	15	4	45	19	0	49	15	64
1	11	21	4	3	25	7	0	28	12	40
0	11	24	6	5	30	11	0	35	12	47
0	2	12	7	2	19	9	0	21	3	24
2	4	9	1	0	10	1	0	10	8	18
0	8	15	5	0	20	5	0	20	15	35
8	44	95	47	19	142	66	0	161	61	222
4	17	25	5	3	30	8	0	33	28	61
12	48	75	20	4	95	24	0	99	73	172
21	53	112	66	12	178	78	0	190	124	314
4	22	37	17	9	54	26	0	63	48	111
33	106	194	52	29	246	81	0	275	243	518
40	55	95	28	7	123	35	0	130	203	333
49	170	183	63	28	246	91	0	274	376	650
93	190	197	57	23	254	80	0	277	499	776
99	147	158	47	11	205	58	58	216	510	726
229	305	260	68	31	328	99	98	359	1,146	1,505
141	187	97	16	8	113	24	23	121	681	802
184	194	130	24	7	154	31	31	161	814	975
273	260	197	34	13	231	47	46	244	1,181	1,425
319	337	199	36	7	235	43	43	242	1,463	1,705
407	393	216	31	8	247	39	39	255	1,817	2,072
422	376	161	23	3	184	26	26	187	1,880	2,067
403	367	142	17	2	159	19	19	161	1,794	1,955
457	300	121	10	3	131	13	13	134	1,733	1,867
348	240	101	9	3	110	12	12	113	1,377	1,490
319	210	68	10	1	78	11	10	79	1,180	1,259
251	165	54	5	2	59	7	7	61	952	1,013
220	110	51	6	1	57	7	7	58	756	814
178	93	36	1	2	37	3	3	39	589	628
125	50	21	1	0	22	1	1	22	403	425
108	53	13	2	4	15	6	6	19	382	401
100	26	7	0	0	7	0	0	7	321	328
67	23	13	2	2	15	4	4	17	232	249
35	15	2	2	0	4	2	2	4	121	125
27	9	7	0	0	7	0	0	7	82	89
20	8	2	0	0	2	0	0	2	78	80
21	12	7	5	3	12	8	8	15	67	82
14	5	0	0	0	0	0	0	0	45	45
5	6	2	2	0	4	2	2	4	32	36
4	3	2	0	0	2	0	0	2	28	30
8	5	2	0	0	2	0	0	2	33	35
12	1	2	0	0	2	0	0	2	53	55
5	0	2	0	0	2	0	0	2	31	33
12	5	3	0	1	3	1	1	4	143	147
486,029	409,956	335,021	268,809	251,327	321,829	263,970	398,366	316,835	467,581	441,809
486,029	409,939	334,988	268,653	250,896	321,772	263,739	398,366	316,751	467,578	441,792

第2表(続) 標準報酬月額別・被保険者の年齢階

—漁船(Ⅱ)(再掲)—

標準報酬月額	被保険者数	15～19歳	20～24	25～29	30～34	35～39	40～44	45～49	50～54
総数	(人) 1,625	(人) 42	(人) 151	(人) 160	(人) 178	(人) 142	(人) 174	(人) 145	(人) 153
円									
58,000	11	0	0	0	0	0	0	0	0
68,000	0	0	0	0	0	0	0	0	0
78,000	0	0	0	0	0	0	0	0	0
88,000	0	0	0	0	0	0	0	0	0
98,000	3	0	0	0	0	0	0	0	0
104,000	1	0	0	0	0	0	0	0	0
110,000	2	0	1	0	0	0	0	0	0
118,000	10	0	0	0	0	0	0	1	0
126,000	5	0	0	0	2	0	0	0	0
134,000	0	0	0	0	0	0	0	0	0
142,000	0	0	0	0	0	0	0	0	0
150,000	14	1	0	3	3	0	1	1	0
160,000	6	0	2	2	1	0	0	0	0
170,000	9	1	1	1	1	1	2	0	0
180,000	28	4	7	4	5	1	1	0	0
190,000	5	1	1	0	1	0	0	0	0
200,000	54	8	15	6	5	4	2	3	1
220,000	50	8	16	4	5	4	2	0	6
240,000	94	4	29	10	8	6	8	3	5
260,000	101	2	25	13	13	4	8	6	5
280,000	104	0	16	21	13	11	8	10	4
300,000	125	13	21	23	13	11	11	3	10
320,000	81	0	3	21	12	5	7	7	2
340,000	85	0	5	11	18	9	6	7	6
360,000	96	0	0	12	15	8	6	13	10
380,000	124	0	1	8	16	17	18	9	17
410,000	140	0	0	10	18	16	26	16	14
440,000	127	0	7	3	15	21	21	11	9
470,000	78	0	1	5	1	11	12	15	11
500,000	67	0	0	1	6	3	12	12	8
530,000	45	0	0	1	1	3	6	7	11
560,000	37	0	0	0	0	3	5	3	7
590,000	32	0	0	0	1	1	2	2	10
620,000	9	0	0	0	1	0	0	0	4
650,000	19	0	0	0	0	2	3	3	3
680,000	13	0	0	0	0	0	2	3	1
710,000	13	0	0	0	0	1	1	4	1
750,000	5	0	0	0	0	0	0	1	2
790,000	10	0	0	1	1	0	1	0	3
830,000	9	0	0	0	2	0	1	0	0
880,000	0	0	0	0	0	0	0	0	0
930,000	1	0	0	0	0	0	0	1	0
980,000	3	0	0	0	1	0	0	0	1
1,030,000	1	0	0	0	0	0	1	0	0
1,090,000	0	0	0	0	0	0	0	0	0
1,150,000	1	0	0	0	0	0	1	0	0
1,210,000	1	0	0	0	0	0	0	1	0
1,270,000	0	0	0	0	0	0	0	0	0
1,330,000	0	0	0	0	0	0	0	0	0
1,390,000	6	0	0	0	0	0	0	3	2
平均標準報酬 月額(円)	372,305	237,381	260,927	310,688	343,382	374,859	407,184	444,676	450,000
平均標準報酬 月額(円) (実報酬額ペー ス)	372,289	237,381	260,927	310,688	343,382	374,859	407,184	444,676	450,000



等級別・性別・船舶種別、被保険者数及び平均標準報酬月額

船 員

55～59	60～64	65～69	70～74	75歳以上	前期高齢者 (再掲)	70歳以上 (再掲)	70歳以上 現役並み 所得者 (再掲)	介護(1号) (再掲)	介護(2号) (再掲)	介護(計) (再掲)
(人) 212	(人) 156	(人) 96	(人) 11	(人) 5	(人) 107	(人) 16	(人) 8	(人) 112	(人) 840	(人) 952
0	1	8	1	1	9	2	0	10	1	11
0	0	0	0	0	0	0	0	0	0	0
0	0	0	0	0	0	0	0	0	0	0
0	0	0	0	0	0	0	0	0	0	0
0	1	2	0	0	2	0	0	2	1	3
0	0	1	0	0	1	0	0	1	0	1
0	0	0	1	0	1	1	0	1	0	1
4	4	1	0	0	1	0	0	1	9	10
0	1	2	0	0	2	0	0	2	1	3
0	0	0	0	0	0	0	0	0	0	0
0	0	0	0	0	0	0	0	0	0	0
2	0	2	0	1	2	1	0	3	4	7
0	0	1	0	0	1	0	0	1	0	1
1	1	0	0	0	0	0	0	0	4	4
0	3	1	2	0	3	2	0	3	4	7
0	1	1	0	0	1	0	0	1	1	2
0	5	5	0	0	5	0	0	5	11	16
2	3	0	0	0	0	0	0	0	13	13
9	10	2	0	0	2	0	0	2	35	37
11	5	7	2	0	9	2	0	9	35	44
5	11	5	0	0	5	0	0	5	38	43
9	8	3	0	0	3	0	0	3	41	44
9	8	7	0	0	7	0	0	7	33	40
13	6	3	1	0	4	1	1	4	38	42
15	9	7	1	0	8	1	1	8	53	61
13	16	8	1	0	9	1	1	9	73	82
15	15	8	2	0	10	2	2	10	86	96
19	15	6	0	0	6	0	0	6	75	81
17	2	2	0	1	2	1	1	3	57	60
10	7	8	0	0	8	0	0	8	49	57
7	9	0	0	0	0	0	0	0	40	40
12	5	2	0	0	2	0	0	2	32	34
10	4	2	0	0	2	0	0	2	28	30
3	1	0	0	0	0	0	0	0	8	8
8	0	0	0	0	0	0	0	0	17	17
6	1	0	0	0	0	0	0	0	13	13
6	0	0	0	0	0	0	0	0	12	12
2	0	0	0	0	0	0	0	0	5	5
2	1	1	0	0	1	0	0	1	7	8
1	3	0	0	2	0	2	2	2	5	7
0	0	0	0	0	0	0	0	0	0	0
0	0	0	0	0	0	0	0	0	1	1
0	0	1	0	0	1	0	0	1	1	2
0	0	0	0	0	0	0	0	0	1	1
0	0	0	0	0	0	0	0	0	0	0
0	0	0	0	0	0	0	0	0	1	1
0	0	0	0	0	0	0	0	0	0	0
0	0	0	0	0	0	0	0	0	0	0
1	0	0	0	0	0	0	0	0	6	6
437, 132	372, 526	326, 188	268, 000	467, 600	320, 206	330, 375	503, 750	326, 786	422, 576	411, 307
437, 132	372, 551	326, 229	267, 273	467, 600	320, 168	329, 875	503, 750	326, 750	422, 581	411, 307

第2表(続) 標準報酬月額別・被保険者の年齢階

—漁船(ろ)(再掲)—

標準報酬月額	被保険者数	15～19歳	20～24	25～29	30～34	35～39	40～44	45～49	50～54
総数	(人) 15,907	(人) 490	(人) 1,731	(人) 1,036	(人) 1,320	(人) 1,323	(人) 1,196	(人) 1,361	(人) 1,533
円									
58,000	162	4	10	9	16	16	11	10	15
68,000	25	0	3	1	0	0	2	1	5
78,000	25	1	0	1	2	1	0	0	5
88,000	30	0	4	0	0	7	1	2	1
98,000	73	3	5	4	6	5	8	4	7
104,000	76	3	8	4	5	6	3	7	4
110,000	52	2	9	3	3	5	3	4	6
118,000	619	200	303	24	16	8	7	8	4
126,000	652	7	584	26	10	2	2	0	3
134,000	170	10	14	8	13	17	11	21	8
142,000	98	1	10	11	18	8	6	9	6
150,000	368	15	34	30	31	42	35	24	26
160,000	266	7	18	22	15	30	30	21	10
170,000	146	4	12	14	12	10	12	14	13
180,000	266	2	19	20	27	27	19	17	21
190,000	280	8	18	17	33	22	13	17	25
200,000	798	24	38	63	97	84	86	63	54
220,000	482	22	39	23	31	47	40	46	53
240,000	575	21	40	52	73	53	41	47	68
260,000	758	20	60	75	67	63	61	67	70
280,000	453	23	32	32	37	39	35	41	57
300,000	736	15	53	66	79	57	66	57	65
320,000	481	16	31	36	50	40	38	45	57
340,000	459	9	16	22	49	45	41	38	55
360,000	478	7	21	25	42	33	38	46	58
380,000	490	11	34	31	37	35	34	40	56
410,000	580	8	25	33	42	50	40	59	72
440,000	661	13	35	32	61	59	55	46	56
470,000	506	4	36	29	43	57	50	44	53
500,000	487	4	32	27	35	51	45	34	53
530,000	383	3	15	18	35	26	36	42	44
560,000	384	4	16	33	35	43	30	42	40
590,000	446	0	18	35	37	29	28	51	45
620,000	286	0	12	16	25	19	19	39	34
650,000	316	3	18	24	27	29	20	32	37
680,000	289	2	17	32	30	27	23	23	30
710,000	279	4	14	14	33	24	23	26	38
750,000	252	1	12	27	14	23	15	25	26
790,000	255	0	10	18	19	26	17	24	38
830,000	229	2	7	20	22	31	11	24	24
880,000	257	0	15	14	13	25	25	27	37
930,000	193	3	9	6	15	14	11	21	26
980,000	160	0	2	4	8	11	15	30	17
1,030,000	129	1	1	7	11	7	11	23	13
1,090,000	105	3	3	2	4	8	8	14	13
1,150,000	79	0	2	5	7	5	3	9	11
1,210,000	78	0	3	1	4	8	9	12	8
1,270,000	80	0	3	6	8	5	7	12	8
1,330,000	39	0	1	4	2	5	5	5	4
1,390,000	416	0	10	10	21	39	47	48	54
平均標準報酬 月額(円)	430,271	226,714	252,612	407,981	419,294	449,672	459,383	501,058	487,687
平均標準報酬 月額(円) (実報酬額ペー ス)	430,018	226,673	252,543	407,772	419,028	449,264	459,038	500,810	487,392

等級別・性別・船舶種別、被保険者数及び平均標準報酬月額

船 員

55～59	60～64	65～69	70～74	75歳以上	前期高齢者 (再掲)	70歳以上 (再掲)	70歳以上 現役並み 所得者 (再掲)	介護(1号) (再掲)	介護(2号) (再掲)	介護(計) (再掲)
(人) 2,017	(人) 2,045	(人) 1,419	(人) 325	(人) 111	(人) 1,744	(人) 436	(人) 203	(人) 1,855	(人) 8,152	(人) 10,007
22	22	22	2	3	24	5	0	27	80	107
5	2	6	0	0	6	0	0	6	15	21
3	4	5	2	1	7	3	0	8	12	20
5	5	4	1	0	5	1	0	5	14	19
5	8	12	2	4	14	6	0	18	32	50
10	13	7	4	2	11	6	0	13	37	50
3	3	6	4	1	10	5	0	11	19	30
12	9	15	7	6	22	13	0	28	40	68
6	7	1	2	2	3	4	0	5	18	23
7	15	26	10	10	36	20	0	46	62	108
8	6	7	5	3	12	8	0	15	35	50
35	40	39	9	8	48	17	0	56	160	216
33	32	32	10	6	42	16	0	48	126	174
8	16	20	6	5	26	11	0	31	63	94
38	36	25	9	6	34	15	0	40	131	171
33	41	36	13	4	49	17	0	53	129	182
78	94	87	25	5	112	30	0	117	375	492
69	58	42	10	2	52	12	0	54	266	320
63	62	44	6	5	50	11	0	55	281	336
83	108	58	20	6	78	26	0	84	389	473
45	73	28	9	2	37	11	10	39	251	290
91	95	68	20	4	88	24	22	92	374	466
64	55	40	7	2	47	9	9	49	259	308
62	72	41	7	2	48	9	9	50	268	318
75	71	52	8	2	60	10	10	62	288	350
72	79	52	8	1	60	9	7	61	281	342
81	95	57	14	4	71	18	18	75	347	422
122	100	67	13	2	80	15	15	82	379	461
74	64	41	7	4	48	11	11	52	285	337
66	87	44	9	0	53	9	9	53	285	338
59	58	37	10	0	47	10	10	47	239	286
47	59	31	4	0	35	4	4	35	218	253
84	65	41	11	2	52	13	12	54	273	327
61	37	16	6	2	22	8	8	24	190	214
54	44	23	5	0	28	5	4	28	187	215
39	37	25	3	1	28	4	4	29	152	181
41	35	23	4	0	27	4	4	27	163	190
41	38	29	1	0	30	1	1	30	145	175
44	28	28	3	0	31	3	3	31	151	182
28	36	22	2	0	24	2	2	24	123	147
43	40	16	2	0	18	2	2	18	172	190
37	37	11	3	0	14	3	3	14	132	146
34	18	21	0	0	21	0	0	21	114	135
16	18	15	4	2	19	6	6	21	81	102
18	21	10	1	0	11	1	1	11	74	85
13	11	12	1	0	13	1	1	13	47	60
10	10	9	4	0	13	4	4	13	49	62
6	12	10	2	1	12	3	3	13	45	58
6	3	4	0	0	4	0	0	4	23	27
58	66	52	10	1	62	11	11	63	273	336
486,245	471,284	454,302	392,615	262,505	442,806	359,491	564,926	432,017	481,295	472,160
485,928	471,082	453,973	392,551	262,189	442,527	359,362	564,926	431,736	481,019	471,883

第3表 標準賞与額階級別・被保険者の年齢階級別・

－総 数－

標準賞与額階級	被保険者数	15～19歳	20～24	25～29	30～34	35～39	40～44	45～49	50～54
総 数	(人) 59,205	(人) 926	(人) 4,883	(人) 4,720	(人) 4,649	(人) 4,747	(人) 5,237	(人) 5,559	(人) 5,890
0 円	29,826	602	2,353	1,850	2,046	2,027	2,087	2,438	2,597
疾病任意継続分（再掲）	2,221	4	27	40	36	50	43	72	76
1,000 ～ 99,000	849	58	155	84	66	56	45	55	66
100,000 ～ 199,000	1,451	137	329	128	96	89	82	90	95
200,000 ～ 299,000	1,324	23	154	121	102	92	115	115	128
300,000 ～ 399,000	1,310	14	118	128	105	114	117	110	104
400,000 ～ 499,000	1,455	20	151	161	135	126	132	121	124
500,000 ～ 599,000	1,432	19	157	134	138	117	137	122	131
600,000 ～ 699,000	1,726	9	221	181	144	122	152	146	143
700,000 ～ 799,000	1,814	9	246	188	139	163	158	156	159
800,000 ～ 899,000	2,148	10	272	272	191	174	186	190	219
900,000 ～ 999,000	2,104	9	220	286	212	206	215	197	194
1,000,000 ～ 1,099,000	2,079	1	214	309	207	207	215	213	197
1,100,000 ～ 1,199,000	1,964	7	134	283	247	215	204	226	214
1,200,000 ～ 1,299,000	1,618	3	60	187	199	199	216	187	181
1,300,000 ～ 1,399,000	1,394	2	23	128	158	161	189	170	206
1,400,000 ～ 1,499,000	1,203	0	25	70	118	138	184	160	178
1,500,000 ～ 1,599,000	1,098	1	17	69	105	131	165	143	183
1,600,000 ～ 1,699,000	910	0	9	43	81	106	123	137	155
1,700,000 ～ 1,799,000	733	0	8	24	39	77	118	125	120
1,800,000 ～ 1,899,000	598	0	0	13	23	53	115	91	78
1,900,000 ～ 1,999,000	457	1	0	14	15	47	73	62	80
2,000,000 ～ 2,199,000	563	1	2	19	24	44	71	93	115
2,200,000 ～ 2,399,000	325	0	0	10	16	19	50	60	62
2,400,000 ～ 2,599,000	234	0	9	3	12	14	24	40	54
2,600,000 ～ 2,799,000	166	0	1	10	17	19	15	27	27
2,800,000 ～ 2,999,000	87	0	1	0	1	9	9	21	20
3,000,000 ～ 3,199,000	75	0	0	0	3	5	8	13	16
3,200,000 ～ 3,399,000	38	0	0	0	1	1	4	10	7
3,400,000 ～ 3,599,000	32	0	2	0	0	4	4	6	5
3,600,000 ～ 3,799,000	22	0	1	2	1	0	3	2	6
3,800,000 ～ 3,999,000	36	0	0	1	1	0	11	9	6
4,000,000 ～ 4,199,000	17	0	0	0	0	0	1	9	4
4,200,000 ～ 4,399,000	37	0	0	1	1	2	3	10	8
4,400,000 ～ 4,599,000	12	0	0	0	0	1	0	0	3
4,600,000 ～ 4,799,000	9	0	0	0	0	2	0	0	1
4,800,000 ～ 4,999,000	4	0	0	0	1	1	1	0	0
5,000,000 ～ 5,199,000	2	0	0	0	0	0	0	0	0
5,200,000 ～ 5,399,000	4	0	0	0	2	0	1	0	0
5,400,000 ～ 5,599,000	3	0	0	0	0	1	0	0	0
5,600,000 ～	46	0	1	1	3	5	4	5	4
平均標準賞与額（円）	504,047	111,438	343,955	539,674	551,394	613,450	688,946	665,369	667,144
平均標準賞与額（円） （疾病任意継続分を除く）	523,693	111,922	345,868	544,287	555,698	619,981	694,649	674,100	675,865

※1 標準賞与額は、平成28年10月1日現在の被保険者について、平成27年10月1日から平成28年9月30日までの1年間に支払われたものと

※2 年齢階級については、平成28年10月1日現在の年齢階級である。

※3 船舶種別及び男女別については、政府統計の総合窓口（e-Stat）（URL <https://www.e-stat.go.jp>）にて公表している。

性別・船舶種別、被保険者数及び平均標準賞与額

船 員

55～59	60～64	65～69	70～74	75歳以上	前期高齢者 (再掲)	70歳以上 (再掲)	70歳以上 現役並み 所得者 (再掲)	介護(1号) (再掲)	介護(2号) (再掲)	介護(計) (再掲)
(人) 7,507	(人) 7,739	(人) 5,506	(人) 1,407	(人) 435	(人) 6,913	(人) 1,842	(人) 745	(人) 7,348	(人) 31,932	(人) 39,280
3,483 191	4,655 790	4,085 651	1,216 240	387 1	5,301 891	1,603 241	587 75	5,688 892	15,260 1,172	20,948 2,064
61	87	92	19	5	111	24	12	116	314	430
116	158	103	16	12	119	28	10	131	541	672
139	191	119	21	4	140	25	12	144	688	832
169	198	112	16	5	128	21	14	133	698	831
157	211	102	11	4	113	15	12	117	745	862
171	190	96	18	2	114	20	15	116	751	867
217	246	125	15	5	140	20	19	145	904	1,049
240	237	98	15	6	113	21	14	119	950	1,069
258	227	129	18	2	147	20	16	149	1,080	1,229
240	217	97	11	0	108	11	7	108	1,063	1,171
225	195	90	6	0	96	6	4	96	1,045	1,141
216	166	50	2	0	52	2	2	52	1,026	1,078
217	130	34	5	0	39	5	5	39	931	970
202	109	44	2	0	46	2	0	46	876	922
203	96	26	3	2	29	5	4	31	821	852
172	92	19	1	0	20	1	1	20	755	775
184	59	13	0	0	13	0	0	13	658	671
158	53	9	2	0	11	2	1	11	574	585
169	41	14	1	0	15	1	1	15	494	509
119	35	9	2	0	11	2	1	11	369	380
138	43	10	2	1	12	3	3	13	460	473
84	21	3	0	0	3	0	0	3	277	280
41	30	6	1	0	7	1	1	7	189	196
37	9	4	0	0	4	0	0	4	115	119
18	6	2	0	0	2	0	0	2	74	76
21	6	1	2	0	3	2	2	3	64	67
8	4	3	0	0	3	0	0	3	33	36
7	4	0	0	0	0	0	0	0	26	26
1	4	2	0	0	2	0	0	2	16	18
5	3	0	0	0	0	0	0	0	34	34
3	0	0	0	0	0	0	0	0	17	17
9	0	3	0	0	3	0	0	3	30	33
5	1	1	1	0	2	1	1	2	9	11
3	3	0	0	0	0	0	0	0	7	7
0	0	0	1	0	1	1	1	1	1	2
1	1	0	0	0	0	0	0	0	2	2
0	1	0	0	0	0	0	0	0	2	2
2	0	0	0	0	0	0	0	0	2	2
8	10	5	0	0	5	0	0	5	31	36
637,618	362,107	192,740	91,470	49,471	172,128	81,552	154,430	164,867	589,541	510,098
654,264	403,273	218,584	110,281	49,585	197,596	93,828	171,716	187,646	612,003	538,388

している。

第4表 総報酬額階級別・被保険者の年齢階級別

－総 数－

総報酬額階級	被保険者数	15～19歳	20～24	25～29	30～34	35～39	40～44	45～49	50～54
総 数	(人) 59,205	(人) 926	(人) 4,883	(人) 4,720	(人) 4,649	(人) 4,747	(人) 5,237	(人) 5,559	(人) 5,890
円									
～ 999,000	416	6	14	15	22	19	15	13	27
1,000,000 ～ 1,499,000	1,384	215	335	43	39	38	29	43	31
1,500,000 ～ 1,999,000	2,062	47	675	111	106	104	93	86	63
2,000,000 ～ 2,499,000	3,077	109	258	211	250	210	179	159	151
2,500,000 ～ 2,999,000	2,838	126	332	233	217	188	182	175	201
3,000,000 ～ 3,499,000	3,844	169	532	354	304	250	217	232	262
3,500,000 ～ 3,999,000	4,667	104	591	445	390	315	353	354	336
4,000,000 ～ 4,499,000	4,585	63	627	506	396	317	336	345	375
4,500,000 ～ 4,999,000	6,363	28	514	575	455	449	473	488	547
5,000,000 ～ 5,499,000	4,034	20	330	485	408	390	381	348	336
5,500,000 ～ 5,999,000	3,749	6	193	392	373	379	414	391	382
6,000,000 ～ 6,499,000	4,303	10	168	348	402	456	507	466	484
6,500,000 ～ 6,999,000	3,207	4	95	252	292	366	401	401	398
7,000,000 ～ 7,499,000	3,251	0	73	223	230	306	355	403	469
7,500,000 ～ 7,999,000	2,248	3	33	131	141	196	288	317	343
8,000,000 ～ 8,499,000	1,773	2	20	88	121	159	210	224	299
8,500,000 ～ 8,999,000	1,364	4	14	47	95	100	183	175	215
9,000,000 ～ 9,499,000	1,467	1	21	136	89	109	146	182	229
9,500,000 ～ 9,999,000	926	2	8	54	87	71	102	120	149
10,000,000 ～ 10,499,000	456	0	1	4	25	36	56	89	71
10,500,000 ～ 10,999,000	636	0	15	19	42	65	60	97	114
11,000,000 ～ 11,499,000	478	3	9	8	49	48	37	66	85
11,500,000 ～ 11,999,000	352	0	2	4	34	19	38	58	59
12,000,000 ～ 12,499,000	282	1	1	7	26	29	28	45	37
12,500,000 ～ 12,999,000	73	0	0	0	0	2	3	8	17
13,000,000 ～ 13,499,000	201	3	3	3	9	32	16	24	25
13,500,000 ～ 13,999,000	165	0	2	5	11	21	7	39	18
14,000,000 ～ 14,499,000	7	0	0	0	1	0	1	1	3
14,500,000 ～ 14,999,000	134	0	3	1	4	10	18	31	18
15,000,000 ～ 15,499,000	163	0	3	6	8	15	25	36	16
15,500,000 ～ 15,999,000	88	0	1	4	2	7	19	20	10
16,000,000 ～ 16,499,000	14	0	0	0	0	0	5	4	2
16,500,000 ～ 16,999,000	579	0	10	10	21	41	58	111	117
17,000,000 ～ 17,499,000	8	0	0	0	0	0	0	8	0
17,500,000 ～ 17,999,000	1	0	0	0	0	0	1	0	0
18,000,000 ～ 18,499,000	4	0	0	0	0	0	0	0	1
18,500,000 ～ 18,999,000	3	0	0	0	0	0	0	0	0
19,000,000 ～ 19,499,000	1	0	0	0	0	0	0	0	0
19,500,000 ～ 19,999,000	0	0	0	0	0	0	0	0	0
20,000,000 ～ 20,499,000	0	0	0	0	0	0	0	0	0
20,500,000 ～ 20,999,000	0	0	0	0	0	0	0	0	0
21,000,000 ～ 21,499,000	0	0	0	0	0	0	0	0	0
21,500,000 ～ 21,999,000	0	0	0	0	0	0	0	0	0
22,000,000 ～	2	0	0	0	0	0	1	0	0
平均総報酬額 (円)	5,532,492	2,951,810	3,803,263	5,123,573	5,490,072	5,886,251	6,175,996	6,557,267	6,538,881
平均総報酬額 (円) (標報実報酬額ベース)	5,531,557	2,951,551	3,802,968	5,122,988	5,489,140	5,884,790	6,175,056	6,556,542	6,537,960

※1 総報酬額は、標準報酬月額額の12ヶ月分に標準賞与額（平成27年10月1日から平成28年9月30の1年間に支払われたもの）を加えたものとしている。

※2 年齢階級については、平成28年10月1日現在の年齢階級である。

※3 船舶種別及び男女別については、政府統計の総合窓口(e-stat) (URL <https://www.e-stat.go.jp>)にて公表している。

・性別・船舶種別、被保険者数及び平均総報酬額

船 員

55～59	60～64	65～69	70～74	75歳以上	前期高齢者 (再掲)	70歳以上 (再掲)	70歳以上 現役並み 所得者 (再掲)	介護(1号) (再掲)	介護(2号) (再掲)	介護(計) (再掲)
(人) 7,507	(人) 7,739	(人) 5,506	(人) 1,407	(人) 435	(人) 6,913	(人) 1,842	(人) 745	(人) 7,348	(人) 31,932	(人) 39,280
32	72	104	48	29	152	77	0	181	159	340
44	150	237	122	58	359	180	0	417	297	714
109	190	306	118	54	424	172	0	478	541	1,019
197	392	625	260	76	885	336	0	961	1,078	2,039
212	377	432	124	39	556	163	0	595	1,147	1,742
323	519	478	166	38	644	204	68	682	1,553	2,235
447	631	525	127	49	652	176	158	701	2,121	2,822
500	567	446	85	22	531	107	101	553	2,123	2,676
778	1,225	684	128	19	812	147	141	831	3,511	4,342
496	507	282	44	7	326	51	51	333	2,068	2,401
493	480	206	30	10	236	40	40	246	2,160	2,406
611	555	259	32	5	291	37	37	296	2,623	2,919
436	386	158	16	2	174	18	17	176	2,022	2,198
569	408	173	34	8	207	42	41	215	2,204	2,419
414	283	87	11	1	98	12	11	99	1,645	1,744
352	198	92	7	1	99	8	8	100	1,283	1,383
292	165	64	6	4	70	10	10	74	1,030	1,104
295	154	95	8	2	103	10	10	105	1,006	1,111
191	91	44	5	2	49	7	7	51	653	704
131	35	8	0	0	8	0	0	8	382	390
126	70	26	2	0	28	2	2	28	467	495
98	56	15	4	0	19	4	4	19	342	361
69	35	25	5	4	30	9	9	34	259	293
57	27	17	5	2	22	7	7	24	194	218
31	10	2	0	0	2	0	0	2	69	71
39	31	13	3	0	16	3	3	16	135	151
27	18	16	1	0	17	1	1	17	109	126
0	0	1	0	0	1	0	0	1	5	6
18	16	11	4	0	15	4	4	15	101	116
25	14	12	2	1	14	3	3	15	116	131
16	3	6	0	0	6	0	0	6	68	74
1	2	0	0	0	0	0	0	0	14	14
75	70	54	10	2	64	12	12	66	431	497
0	0	0	0	0	0	0	0	0	8	8
0	0	0	0	0	0	0	0	0	1	1
3	0	0	0	0	0	0	0	0	4	4
0	0	3	0	0	3	0	0	3	0	3
0	1	0	0	0	0	0	0	0	1	1
0	0	0	0	0	0	0	0	0	0	0
0	0	0	0	0	0	0	0	0	0	0
0	0	0	0	0	0	0	0	0	0	0
0	0	0	0	0	0	0	0	0	0	0
0	0	0	0	0	0	0	0	0	0	0
0	1	0	0	0	0	0	0	0	2	2
6,415,381	5,400,119	4,523,341	3,603,623	3,128,037	4,336,151	3,491,311	5,453,919	4,264,631	6,177,544	5,819,700
6,414,348	5,399,361	4,522,066	3,601,781	3,123,292	4,334,760	3,488,783	5,453,919	4,263,042	6,176,667	5,818,691





第5表 標準報酬月額別・被扶養者数別・性別・船舶種別、被保険者数  
及び平均標準報酬月額

－ 総 数 －		船 員								
標準報酬月額	被保険者数	0人	1	2	3	4	5	6	7	8人以上
	(人)	(人)	(人)	(人)	(人)	(人)	(人)	(人)	(人)	(人)
総 数	59,205	25,474	16,119	8,094	6,297	2,503	589	109	15	5
円										
58,000	302	116	127	21	24	9	4	1	0	0
68,000	48	24	20	4	0	0	0	0	0	0
78,000	73	29	39	4	1	0	0	0	0	0
88,000	71	31	31	3	4	2	0	0	0	0
98,000	373	161	173	23	10	5	1	0	0	0
104,000	162	80	68	9	2	2	1	0	0	0
110,000	108	55	39	7	4	3	0	0	0	0
118,000	700	599	60	23	13	3	2	0	0	0
126,000	698	644	39	10	3	1	1	0	0	0
134,000	201	109	56	19	8	9	0	0	0	0
142,000	156	77	44	11	16	7	0	1	0	0
150,000	673	308	227	62	35	28	10	3	0	0
160,000	374	180	108	41	30	14	1	0	0	0
170,000	423	216	141	36	25	4	0	1	0	0
180,000	824	411	266	75	45	21	6	0	0	0
190,000	534	318	140	41	23	7	5	0	0	0
200,000	1,750	894	502	159	129	52	12	2	0	0
220,000	1,279	750	308	127	62	28	3	1	0	0
240,000	1,979	1,069	565	169	107	55	9	5	0	0
260,000	2,556	1,383	633	269	164	76	24	7	0	0
280,000	2,211	1,276	470	226	154	65	14	5	1	0
300,000	3,538	1,687	882	455	316	155	41	2	0	0
320,000	2,365	1,288	534	263	190	68	19	2	1	0
340,000	2,516	1,248	615	302	234	83	26	7	1	0
360,000	3,064	1,378	825	405	313	111	27	3	2	0
380,000	3,425	1,509	871	496	337	175	31	5	1	0
410,000	4,933	1,926	1,588	671	503	188	48	9	0	0
440,000	3,743	1,437	986	591	470	188	55	10	4	2
470,000	3,226	1,119	890	532	470	171	37	5	2	0
500,000	2,982	997	826	501	463	163	25	6	0	1
530,000	2,326	764	693	395	323	114	31	6	0	0
560,000	1,909	569	577	335	290	102	31	5	0	0
590,000	1,690	517	490	305	244	103	28	2	0	1
620,000	1,271	379	383	241	200	62	4	2	0	0
650,000	1,051	297	321	198	152	68	12	3	0	0
680,000	822	228	233	157	134	60	8	0	1	1
710,000	788	240	203	154	127	51	12	1	0	0
750,000	672	199	181	131	115	34	7	5	0	0
790,000	607	197	162	111	97	32	6	2	0	0
830,000	410	148	103	73	58	25	2	1	0	0
880,000	371	99	117	71	45	30	6	2	1	0
930,000	312	101	87	53	50	19	2	0	0	0
980,000	273	97	74	48	34	12	6	2	0	0
1,030,000	209	46	62	48	32	14	6	0	1	0
1,090,000	172	53	51	33	24	7	4	0	0	0
1,150,000	130	28	45	17	25	12	2	1	0	0
1,210,000	116	25	38	22	21	8	2	0	0	0
1,270,000	144	24	37	43	28	9	3	0	0	0
1,330,000	74	21	12	11	18	10	2	0	0	0
1,390,000	571	123	177	93	125	38	13	2	0	0
平均標準報酬 月額（円）										
	419,037	373,931	426,020	468,342	490,122	478,372	477,718	465,780	488,667	530,000
平均標準報酬 月額（円） （実報酬額ペー ス）										
	418,959	373,882	425,901	468,295	490,022	478,264	477,518	465,358	488,667	530,000

※ 船舶種別及び男女別については、政府統計の総合窓口（e-stat）（URL <https://www.e-stat.go.jp>）にて公表している。



第6表 標準賞与額階級別・被扶養者数別・性別・船舶種別、被保険者数  
及び平均標準賞与額

－総 数－

船 員

標準賞与額階級	被保険者数	0人	1	2	3	4	5	6	7	8人以上
	(人)	(人)	(人)	(人)	(人)	(人)	(人)	(人)	(人)	(人)
総 数	59,205	25,474	16,119	8,094	6,297	2,503	589	109	15	5
0 円	29,826	13,537	8,910	3,515	2,440	1,087	273	55	8	1
疾病任意継続分（再掲）	2,221	691	1,223	215	73	18	1	0	0	0
1,000 ～ 99,000	849	489	204	73	49	27	6	1	0	0
100,000 ～ 199,000	1,451	883	280	134	93	48	11	2	0	0
200,000 ～ 299,000	1,324	658	362	134	110	47	10	2	1	0
300,000 ～ 399,000	1,310	629	331	161	130	47	10	2	0	0
400,000 ～ 499,000	1,455	665	366	183	163	62	14	2	0	0
500,000 ～ 599,000	1,432	671	346	205	137	57	13	3	0	0
600,000 ～ 699,000	1,726	801	444	226	174	64	16	1	0	0
700,000 ～ 799,000	1,814	845	474	251	173	54	14	3	0	0
800,000 ～ 899,000	2,148	943	513	318	258	97	18	1	0	0
900,000 ～ 999,000	2,104	917	482	312	276	89	21	4	2	1
1,000,000 ～ 1,099,000	2,079	871	475	331	271	106	23	1	0	1
1,100,000 ～ 1,199,000	1,964	788	468	310	270	100	25	2	1	0
1,200,000 ～ 1,299,000	1,618	577	353	298	269	95	25	1	0	0
1,300,000 ～ 1,399,000	1,394	447	354	254	233	82	20	4	0	0
1,400,000 ～ 1,499,000	1,203	353	305	238	216	72	12	6	0	1
1,500,000 ～ 1,599,000	1,098	326	287	204	186	71	18	6	0	0
1,600,000 ～ 1,699,000	910	256	213	192	173	63	13	0	0	0
1,700,000 ～ 1,799,000	733	207	183	157	127	45	11	3	0	0
1,800,000 ～ 1,899,000	598	134	155	133	121	43	9	1	1	1
1,900,000 ～ 1,999,000	457	98	145	86	88	31	6	2	1	0
2,000,000 ～ 2,199,000	563	138	156	110	114	39	6	0	0	0
2,200,000 ～ 2,399,000	325	63	88	75	66	26	6	0	1	0
2,400,000 ～ 2,599,000	234	51	71	45	49	14	3	1	0	0
2,600,000 ～ 2,799,000	166	33	41	45	31	10	2	4	0	0
2,800,000 ～ 2,999,000	87	15	16	31	19	6	0	0	0	0
3,000,000 ～ 3,199,000	75	15	21	19	13	4	1	2	0	0
3,200,000 ～ 3,399,000	38	6	16	9	6	1	0	0	0	0
3,400,000 ～ 3,599,000	32	6	10	6	9	1	0	0	0	0
3,600,000 ～ 3,799,000	22	8	7	2	4	1	0	0	0	0
3,800,000 ～ 3,999,000	36	6	9	10	9	2	0	0	0	0
4,000,000 ～ 4,199,000	17	2	5	3	3	4	0	0	0	0
4,200,000 ～ 4,399,000	37	10	4	8	9	3	3	0	0	0
4,400,000 ～ 4,599,000	12	3	6	0	3	0	0	0	0	0
4,600,000 ～ 4,799,000	9	3	3	2	1	0	0	0	0	0
4,800,000 ～ 4,999,000	4	0	1	3	0	0	0	0	0	0
5,000,000 ～ 5,199,000	2	1	1	0	0	0	0	0	0	0
5,200,000 ～ 5,399,000	4	0	0	2	0	2	0	0	0	0
5,400,000 ～ 5,599,000	3	2	1	0	0	0	0	0	0	0
5,600,000 ～	46	17	13	9	4	3	0	0	0	0
平均標準賞与額（円）	504,047	408,609	462,380	655,552	729,066	655,918	605,632	642,459	627,267	1,048,000
平均標準賞与額（円） （疾病任意継続分を除く）	523,693	420,002	500,342	673,440	737,617	660,670	606,662	642,459	627,267	1,048,000

※1 標準賞与額は、平成28年10月1日現在の被保険者について、平成27年10月1日から平成28年9月30日までの1年間に支払われたものとしている。

※2 船舶種別及び男女別については、政府統計の総合窓口（e-Stat）（URL <https://www.e-stat.go.jp>）にて公表している。



第7表 総報酬額階級別・被扶養者数別・性別・船舶種別、被保険者数  
及び平均総報酬額

一 総 数		船 員									
総報酬額階級		被保険者数	0 人	1	2	3	4	5	6	7	8人以上
総 数		(人) 59,205	(人) 25,474	(人) 16,119	(人) 8,094	(人) 6,297	(人) 2,503	(人) 589	(人) 109	(人) 15	(人) 5
円											
～ 999,000		416	165	183	29	25	9	4	1	0	0
1,000,000 ～ 1,499,000		1,384	918	357	59	31	15	4	0	0	0
1,500,000 ～ 1,999,000		2,062	1,297	464	137	91	59	10	4	0	0
2,000,000 ～ 2,499,000		3,077	1,535	957	288	199	72	23	3	0	0
2,500,000 ～ 2,999,000		2,838	1,552	791	262	147	71	11	4	0	0
3,000,000 ～ 3,499,000		3,844	2,058	995	392	241	113	33	11	1	0
3,500,000 ～ 3,999,000		4,667	2,334	1,230	508	380	167	41	6	1	0
4,000,000 ～ 4,499,000		4,585	2,376	1,112	548	342	160	37	9	1	0
4,500,000 ～ 4,999,000		6,363	2,819	1,961	791	525	200	56	10	1	0
5,000,000 ～ 5,499,000		4,034	1,846	974	551	440	166	50	2	5	0
5,500,000 ～ 5,999,000		3,749	1,600	926	562	441	184	34	2	0	0
6,000,000 ～ 6,499,000		4,303	1,694	1,128	645	550	227	50	8	0	1
6,500,000 ～ 6,999,000		3,207	1,115	850	536	482	167	44	11	1	1
7,000,000 ～ 7,499,000		3,251	1,087	917	566	478	164	29	7	1	2
7,500,000 ～ 7,999,000		2,248	654	635	433	349	136	35	5	1	0
8,000,000 ～ 8,499,000		1,773	472	536	341	291	104	25	4	0	0
8,500,000 ～ 8,999,000		1,364	388	381	258	219	97	17	4	0	0
9,000,000 ～ 9,499,000		1,467	448	410	264	239	86	17	3	0	0
9,500,000 ～ 9,999,000		926	260	260	173	156	65	8	3	0	1
10,000,000 ～ 10,499,000		456	86	134	115	83	32	5	0	1	0
10,500,000 ～ 10,999,000		636	152	184	127	111	44	13	4	1	0
11,000,000 ～ 11,499,000		478	138	130	94	82	31	2	1	0	0
11,500,000 ～ 11,999,000		352	107	87	68	63	19	6	2	0	0
12,000,000 ～ 12,499,000		282	60	87	66	42	20	4	2	1	0
12,500,000 ～ 12,999,000		73	11	24	20	15	3	0	0	0	0
13,000,000 ～ 13,499,000		201	56	64	42	23	10	6	0	0	0
13,500,000 ～ 13,999,000		165	34	56	25	33	14	2	1	0	0
14,000,000 ～ 14,499,000		7	4	1	1	1	0	0	0	0	0
14,500,000 ～ 14,999,000		134	25	43	28	27	8	3	0	0	0
15,000,000 ～ 15,499,000		163	27	39	48	36	9	4	0	0	0
15,500,000 ～ 15,999,000		88	28	14	14	19	11	2	0	0	0
16,000,000 ～ 16,499,000		14	2	5	2	3	2	0	0	0	0
16,500,000 ～ 16,999,000		579	123	177	96	129	38	14	2	0	0
17,000,000 ～ 17,499,000		8	1	1	2	4	0	0	0	0	0
17,500,000 ～ 17,999,000		1	0	0	1	0	0	0	0	0	0
18,000,000 ～ 18,499,000		4	0	3	1	0	0	0	0	0	0
18,500,000 ～ 18,999,000		3	1	1	1	0	0	0	0	0	0
19,000,000 ～ 19,499,000		1	0	1	0	0	0	0	0	0	0
19,500,000 ～ 19,999,000		0	0	0	0	0	0	0	0	0	0
20,000,000 ～ 20,499,000		0	0	0	0	0	0	0	0	0	0
20,500,000 ～ 20,999,000		0	0	0	0	0	0	0	0	0	0
21,000,000 ～ 21,499,000		0	0	0	0	0	0	0	0	0	0
21,500,000 ～ 21,999,000		0	0	0	0	0	0	0	0	0	0
22,000,000 ～		2	1	1	0	0	0	0	0	0	0
平均総報酬額 (円)		5,532,492	4,895,784	5,574,621	6,275,652	6,610,526	6,396,387	6,338,250	6,231,817	6,491,267	7,408,000
平均総報酬額 (円) (標準報酬額ベース)		5,531,557	4,895,196	5,573,188	6,275,088	6,609,327	6,395,092	6,335,846	6,226,752	6,491,267	7,408,000

※1 総報酬額は、標準報酬月額額の12ヶ月分に標準賞与額(平成27年10月1日から平成28年9月30日の1年間支払われたもの)を加えたものとしている

※2 船舶種別及び男女別については、政府統計の総合窓口(e-stat) (URL <https://www.e-stat.go.jp>)にて公表している。

第8表 都道府県別・被保険者の年齢階級別・性別・

— 総 数 —

都道府県名	被保険者数	15～19歳	20～24	25～29	30～34	35～39	40～44	45～49	50～54	55～59	60～64
全 国	(人) 59,205	(人) 926	(人) 4,883	(人) 4,720	(人) 4,649	(人) 4,747	(人) 5,237	(人) 5,559	(人) 5,890	(人) 7,507	(人) 7,739
1 北海道	3,436	53	283	257	278	325	329	348	356	377	436
2 青森	1,169	26	82	59	59	71	75	92	121	165	233
3 岩手	597	13	27	30	36	36	30	58	66	84	116
4 宮城	1,617	34	119	78	74	87	108	134	136	235	329
5 秋田	165	0	8	15	19	19	11	7	14	26	23
6 山形	157	4	18	5	15	17	18	15	6	17	14
7 福島	631	5	41	43	41	45	29	51	63	94	104
8 茨城	857	24	87	76	101	71	66	72	77	103	73
9 栃木	0	0	0	0	0	0	0	0	0	0	0
10 群馬	2	0	0	0	0	0	0	0	0	0	1
11 埼玉	6	0	0	0	0	0	1	0	1	2	0
12 千葉	1,303	42	135	89	150	130	111	110	76	88	159
13 東京都	5,582	54	600	878	605	502	521	540	517	619	491
14 神奈川県	3,064	35	258	389	363	313	314	281	242	353	263
15 新潟	512	6	28	49	57	49	61	38	46	77	71
16 富山	273	4	22	11	23	21	15	16	19	29	54
17 石川	654	24	125	44	34	56	66	45	57	80	60
18 福井	383	3	66	34	55	38	37	26	34	32	36
19 山梨	0	0	0	0	0	0	0	0	0	0	0
20 長野	1	0	0	0	1	0	0	0	0	0	0
21 岐阜	1	0	0	0	0	0	0	0	0	0	1
22 静岡県	1,515	32	119	106	119	145	123	148	140	213	185
23 愛知	897	22	102	89	81	81	96	98	88	93	85
24 三重	1,025	25	112	94	70	74	91	100	122	120	113
25 滋賀	0	0	0	0	0	0	0	0	0	0	0
26 京都	73	2	3	4	13	8	6	11	5	7	11
27 大阪	2,954	42	259	226	172	212	326	316	290	344	345
28 兵庫県	3,187	36	302	240	257	270	346	342	319	381	360
29 奈良	4	0	0	0	0	1	0	0	0	0	0
30 和歌山	416	3	25	22	35	44	50	53	51	37	33
31 鳥取	659	24	93	48	72	49	44	61	79	109	66
32 島根	985	24	80	98	127	105	89	92	96	93	104
33 岡山	1,259	20	64	68	96	93	103	115	137	192	182
34 広島	3,242	20	168	213	190	220	282	312	341	414	511
35 山口	2,392	28	171	153	162	179	182	206	228	377	330
36 徳島	1,450	20	70	73	84	105	114	130	169	182	232
37 香川	1,154	6	60	66	55	85	121	110	109	149	169
38 愛媛	4,546	43	281	249	258	272	347	406	542	689	755
39 高知	918	27	141	30	44	63	60	72	82	105	152
40 福岡	2,387	23	215	238	218	192	241	211	231	297	296
41 佐賀	336	3	18	30	22	34	27	42	31	38	46
42 長崎	3,262	62	223	201	233	257	288	370	396	517	425
43 熊本	1,403	18	54	84	87	103	101	121	138	191	235
44 大分	1,105	13	42	59	50	72	96	99	134	147	169
45 宮崎	1,282	76	218	60	90	91	104	104	80	117	158
46 鹿児島	1,480	21	102	132	108	111	115	109	167	224	215
47 沖縄	864	9	62	80	95	101	93	98	84	90	98

※ 船舶種別及び男女別については、政府統計の総合窓口（e-Stat）（URL <https://www.e-stat.go.jp>）にて公表している。

船舶種別、被保険者数、平均年齢、被扶養者数及び扶養率

船 員

65～69	70～74	75歳以上	前期高齢者 (再掲)	70歳以上 (再掲)	70歳以上 現役並み 所得者 (再掲)	介護(1号) (再掲)	介護(2号) (再掲)	介護(計) (再掲)	平均年齢	被扶養者数	扶養率
(人) 5,506	(人) 1,407	(人) 435	(人) 6,913	(人) 1,842	(人) 745	(人) 7,348	(人) 31,932	(人) 39,280	(歳) 47.36	(人) 64,954	1.097
292	86	16	378	102	66	394	1,846	2,240	46.82	4,224	1.229
143	34	9	177	43	15	186	686	872	50.67	1,200	1.027
88	13	0	101	13	6	101	354	455	51.25	600	1.005
235	46	2	281	48	24	283	942	1,225	51.01	1,609	0.995
18	4	1	22	5	0	23	81	104	48.23	188	1.139
18	7	3	25	10	0	28	70	98	46.70	161	1.025
98	13	4	111	17	9	115	341	456	50.78	667	1.057
86	15	6	101	21	14	107	391	498	44.94	902	1.053
0	0	0	0	0	0	0	0	0	—	0	—
1	0	0	1	0	0	1	1	2	64.00	2	1.000
1	1	0	2	1	1	2	4	6	58.83	2	0.333
142	49	22	191	71	12	213	544	757	45.89	1,347	1.034
211	37	7	248	44	24	255	2,688	2,943	42.22	5,767	1.033
193	51	9	244	60	23	253	1,453	1,706	43.79	2,823	0.921
24	5	1	29	6	1	30	293	323	45.83	545	1.064
43	14	2	57	16	7	59	133	192	50.97	264	0.967
48	14	1	62	15	8	63	308	371	43.26	648	0.991
18	3	1	21	4	0	22	165	187	41.31	447	1.167
0	0	0	0	0	0	0	0	0	—	0	—
0	0	0	0	0	0	0	0	0	33.50	0	0.000
0	0	0	0	0	0	0	1	1	61.50	0	0.000
126	33	26	159	59	23	185	809	994	47.39	1,562	1.031
45	11	6	56	17	2	62	460	522	43.65	979	1.091
76	21	7	97	28	6	104	546	650	45.67	1,143	1.115
0	0	0	0	0	0	0	0	0	—	0	—
3	0	0	3	0	0	3	40	43	44.65	71	0.973
314	86	22	400	108	32	422	1,621	2,043	47.68	3,298	1.116
243	61	30	304	91	40	334	1,748	2,082	46.42	3,941	1.237
0	2	1	2	3	1	3	0	3	64.75	1	0.250
45	13	5	58	18	6	63	224	287	47.95	513	1.233
12	1	1	13	2	2	14	359	373	42.93	702	1.065
52	21	4	73	25	11	77	474	551	44.03	1,091	1.108
131	42	16	173	58	18	189	729	918	49.99	1,534	1.218
397	123	51	520	174	77	571	1,860	2,431	50.82	3,492	1.077
283	76	17	359	93	37	376	1,323	1,699	49.46	2,621	1.096
199	53	19	252	72	19	271	827	1,098	51.20	1,699	1.172
156	53	15	209	68	17	224	658	882	51.19	1,239	1.074
547	119	38	666	157	82	704	2,739	3,443	50.66	5,083	1.118
104	30	8	134	38	22	142	471	613	47.76	663	0.722
177	38	10	215	48	20	225	1,276	1,501	45.87	2,783	1.166
34	8	3	42	11	3	45	184	229	48.16	410	1.220
220	54	16	274	70	29	290	1,996	2,286	47.75	3,929	1.204
205	48	18	253	66	23	271	786	1,057	51.45	1,530	1.091
158	53	13	211	66	14	224	645	869	51.98	1,233	1.116
140	27	17	167	44	19	184	563	747	44.57	1,137	0.887
141	32	3	173	35	27	176	830	1,006	48.02	1,627	1.099
39	10	5	49	15	5	54	463	517	44.78	1,277	1.478

第9表 都道府県別・被扶養者の年齢階級別・

— 総 計 —

都道府県名	被扶養者数	0～4歳	5～9	10～14	15～19	20～24	25～29	30～34	35～39	40～44	45～49	50～54
全 国	(人) 64,954	(人) 6,970	(人) 6,939	(人) 6,956	(人) 7,824	(人) 4,260	(人) 2,360	(人) 2,695	(人) 2,784	(人) 3,080	(人) 3,344	(人) 3,656
1 北海道	4,224	518	507	498	503	212	169	183	198	216	230	195
2 青森県	1,200	126	101	121	125	73	40	38	51	45	57	79
3 岩手県	600	67	41	57	68	44	27	14	24	16	36	39
4 宮城県	1,609	120	116	123	192	88	67	58	67	64	81	97
5 秋田県	188	26	27	24	16	5	9	8	10	5	4	9
6 山形県	161	16	14	19	21	10	2	6	6	3	5	5
7 福島県	667	58	70	68	68	33	27	29	29	15	31	45
8 茨城県	902	134	95	103	87	43	43	53	39	31	50	42
9 栃木県	0	0	0	0	0	0	0	0	0	0	0	0
10 群馬県	2	0	0	0	0	1	0	0	0	0	0	0
11 埼玉県	2	0	0	0	1	1	0	0	0	0	0	0
12 千葉県	1,347	201	186	126	131	63	47	67	80	55	51	57
13 東京都	5,767	723	654	616	676	389	210	273	266	324	342	348
14 神奈川県	2,823	418	327	296	276	156	105	163	157	152	131	161
15 新潟県	545	55	70	64	77	40	18	22	20	26	20	22
16 富山県	264	31	25	25	15	14	12	13	7	10	6	23
17 石川県	648	73	78	76	102	43	12	25	25	32	36	40
18 福井県	447	77	85	57	43	22	14	33	14	15	11	11
19 山梨県	0	0	0	0	0	0	0	0	0	0	0	0
20 長野県	0	0	0	0	0	0	0	0	0	0	0	0
21 岐阜県	0	0	0	0	0	0	0	0	0	0	0	0
22 静岡県	1,562	153	189	165	171	116	65	69	66	91	80	89
23 愛知県	979	125	129	127	95	51	32	50	49	63	47	58
24 三重県	1,143	144	117	119	145	81	48	40	53	58	57	61
25 滋賀県	0	0	0	0	0	0	0	0	0	0	0	0
26 京都府	71	10	10	14	6	1	3	4	2	8	1	2
27 大阪府	3,298	287	318	350	441	243	124	112	150	190	191	190
28 兵庫県	3,941	382	453	423	519	284	161	173	188	218	221	209
29 奈良県	1	0	0	0	0	0	0	0	0	0	0	0
30 和歌山県	513	50	46	74	73	31	19	29	19	22	37	26
31 鳥取県	702	84	87	76	89	52	33	38	25	31	39	42
32 島根県	1,091	197	163	130	119	64	47	45	39	37	28	34
33 岡山県	1,534	154	143	166	170	139	68	78	58	72	68	89
34 広島県	3,492	282	314	354	448	238	126	139	141	162	184	209
35 山口県	2,621	208	264	284	307	160	73	93	114	123	137	155
36 徳島県	1,699	139	161	194	220	110	56	67	68	78	89	99
37 香川県	1,239	105	117	130	161	87	30	38	55	61	57	63
38 愛媛県	5,083	388	425	484	636	395	174	170	164	211	305	345
39 高知県	663	39	50	56	86	57	21	25	26	26	26	46
40 福岡県	2,783	339	324	282	320	183	97	112	141	144	156	127
41 佐賀県	410	49	45	48	48	25	16	16	19	14	14	21
42 長崎県	3,929	443	457	480	496	239	146	147	141	172	196	249
43 熊本県	1,530	146	164	162	191	100	42	56	57	60	61	89
44 大分県	1,233	83	100	119	195	92	39	43	41	53	76	78
45 宮崎県	1,137	127	133	128	128	62	34	44	59	48	51	48
46 鹿児島県	1,627	203	148	163	189	123	54	72	75	67	76	103
47 沖縄県	1,277	190	186	155	170	90	50	50	41	62	56	51

※ 船舶種別及び男女別については、政府統計の総合窓口（e-Stat）（URL <https://www.e-stat.go.jp>）にて公表している。



性別・船舶種別、被扶養者数及び平均年齢

船 員												
55～59	60～64	65～69	70～74	75歳以上	未就学児 (再掲)	前期高齢者 (再掲)	70歳以上 (再掲)	70歳以上 現役並み 所得者 (再掲)	介護(1号) (再掲)	介護(2号) (再掲)	介護(計) (再掲)	平均年齢
(人) 4,437	(人) 4,492	(人) 3,651	(人) 1,506	(人) 0	(人) 9,109	(人) 5,157	(人) 1,506	(人) 100	(人) 5,157	(人) 19,009	(人) 24,166	(歳) 31.06
247	249	212	87	0	680	299	87	13	299	1,137	1,436	29.25
118	107	91	28	0	158	119	28	1	119	406	525	34.21
47	65	41	14	0	79	55	14	0	55	203	258	34.01
183	188	124	41	0	160	165	41	6	165	613	778	36.95
18	9	13	5	0	36	18	5	0	18	45	63	29.53
8	21	16	9	0	20	25	9	0	25	42	67	34.75
66	61	52	15	0	85	67	15	1	67	218	285	34.33
47	61	53	21	0	174	74	21	1	74	231	305	29.47
0	0	0	0	0	0	0	0	0	0	0	0	-
1	0	0	0	0	0	0	0	0	0	1	1	42.00
0	0	0	0	0	0	0	0	0	0	0	0	19.50
66	76	105	36	0	267	141	36	1	141	305	446	29.36
363	302	182	99	0	933	281	99	2	281	1,679	1,960	28.93
172	145	112	52	0	533	164	52	5	164	761	925	28.68
47	30	20	14	0	75	34	14	0	34	145	179	29.03
18	34	26	5	0	38	31	5	0	31	91	122	35.60
24	36	32	14	0	93	46	14	0	46	168	214	28.54
21	22	14	8	0	99	22	8	0	22	80	102	23.65
0	0	0	0	0	0	0	0	0	0	0	0	-
0	0	0	0	0	0	0	0	0	0	0	0	-
0	0	0	0	0	0	0	0	0	0	0	0	-
96	97	79	36	0	205	115	36	1	115	453	568	30.58
47	48	39	19	0	165	58	19	0	58	263	321	28.30
69	72	49	30	0	187	79	30	1	79	317	396	29.69
0	0	0	0	0	0	0	0	0	0	0	0	-
2	2	2	4	0	14	6	4	0	6	15	21	25.96
203	206	209	84	0	389	293	84	4	293	980	1,273	31.85
249	199	184	78	0	499	262	78	3	262	1,096	1,358	29.87
0	0	1	0	0	0	1	0	0	1	0	1	67.50
18	26	28	15	0	62	43	15	1	43	129	172	29.77
48	31	20	7	0	116	27	7	0	27	191	218	27.87
50	59	55	24	0	253	79	24	2	79	208	287	25.39
110	90	92	37	0	204	129	37	4	129	429	558	31.30
265	297	238	95	0	380	333	95	11	333	1,117	1,450	33.56
232	224	196	51	0	269	247	51	5	247	871	1,118	33.72
105	156	111	46	0	191	157	46	6	157	527	684	32.91
77	107	110	41	0	142	151	41	4	151	365	516	33.64
451	458	339	138	0	515	477	138	11	477	1,770	2,247	34.54
60	51	68	26	0	55	94	26	1	94	209	303	36.36
180	183	141	54	0	428	195	54	2	195	790	985	30.03
22	39	24	10	0	63	34	10	0	34	110	144	30.53
245	237	191	90	0	595	281	90	3	281	1,099	1,380	29.67
119	132	111	40	0	198	151	40	1	151	461	612	32.64
96	111	73	34	0	111	107	34	3	107	414	521	33.88
66	83	84	42	0	161	126	42	3	126	296	422	31.51
130	115	74	35	0	238	109	35	4	109	491	600	30.98
51	63	40	22	0	239	62	22	0	62	283	345	25.42

第10表 被保険者の年齢階級別・船舶所有者の規模別・

－総 数－

	被保険者数	1～4人	5～9	10～19	20～29	30～49
総 数	(人) 59,205	(人) 4,477	(人) 7,965	(人) 10,148	(人) 6,980	(人) 9,067
15～19歳	926	34	96	153	131	166
20～24	4,883	253	522	672	564	834
25～29	4,720	218	476	648	505	731
30～34	4,649	315	585	761	531	733
35～39	4,747	358	666	786	539	749
40～44	5,237	441	702	866	594	850
45～49	5,559	465	771	971	674	864
50～54	5,890	511	817	1,016	698	928
55～59	7,507	565	1,021	1,334	1,008	1,165
60～64	7,739	643	1,127	1,461	967	1,055
65～69	5,506	435	824	1,149	597	774
70～74	1,407	157	226	252	134	182
75歳以上	435	82	132	79	38	36
(再掲)						
前期高齢者	6,913	592	1,050	1,401	731	956
70歳以上	1,842	239	358	331	172	218
70歳以上 現役並み所得者	745	87	149	161	67	106
介護(1号)	7,348	674	1,182	1,480	769	992
介護(2号)	31,932	2,625	4,438	5,648	3,941	4,862
介護(計)	39,280	3,299	5,620	7,128	4,710	5,854
平均年齢(歳)	47.36	49.95	49.15	48.87	47.51	46.39

※ 船舶種別及び男女別については、政府統計の総合窓口 (e-Stat) (URL <https://www.e-stat.go.jp>)

性別・船舶種別、被保険者数及び平均年齢

					船 員
50～99	100～299	300～499	500～999	1000人以上	疾病任意継続被 保険者（別掲）
(人) 10,017	(人) 8,005	(人) 325	(人) 0	(人) 0	(人) 2,221
176	157	9	0	0	4
1,048	929	34	0	0	27
970	1,080	52	0	0	40
848	805	35	0	0	36
847	731	21	0	0	50
846	861	34	0	0	43
925	765	52	0	0	72
1,096	720	28	0	0	76
1,286	889	48	0	0	191
1,089	596	11	0	0	790
680	395	1	0	0	651
153	63	0	0	0	240
53	14	0	0	0	1
833	458	1	0	0	891
206	77	0	0	0	241
71	29	0	0	0	75
886	472	1	0	0	892
5,242	3,831	173	0	0	1,172
6,128	4,303	174	0	0	2,064
45.27	42.28	40.47	—	—	61.01

t. go. jp) にて公表している。

第 1 1 表 被扶養者の年齢階級別・性別・船舶種別・続柄別・被保険者の性別、被扶養者数

一 総 数						船 員									
被扶養者の 年齢階級	総 数					男 性					女 性				
	総数	配偶者	直系尊属	子	その他	総数	配偶者	直系尊属	子	その他	総数	配偶者	直系尊属	子	その他
一 総 数	(人)	(人)	(人)	(人)	(人)	(人)	(人)	(人)	(人)	(人)	(人)	(人)	(人)	(人)	(人)
総 数	64,954	27,366	2,496	34,176	916	18,198	4	470	17,390	334	46,756	27,362	2,026	16,786	582
0～4歳	6,970	0	0	6,903	67	3,540	0	0	3,504	36	3,430	0	0	3,399	31
5～9	6,939	0	0	6,880	59	3,596	0	0	3,565	31	3,343	0	0	3,315	28
10～14	6,956	0	0	6,892	64	3,563	0	0	3,528	35	3,393	0	0	3,364	29
15～19	7,824	21	0	7,704	99	3,898	0	0	3,851	47	3,926	21	0	3,853	52
20～24	4,260	442	0	3,754	64	1,950	0	0	1,926	24	2,310	442	0	1,828	40
25～29	2,360	1,283	0	1,040	37	534	1	0	520	13	1,826	1,282	0	520	24
30～34	2,695	2,104	0	560	31	287	0	0	279	8	2,408	2,104	0	281	23
35～39	2,784	2,450	1	299	34	161	0	0	148	13	2,623	2,450	1	151	21
40～44	3,080	2,913	12	117	38	62	1	0	52	9	3,018	2,912	12	65	29
45～49	3,344	3,225	45	24	50	32	1	0	15	16	3,312	3,224	45	9	34
50～54	3,656	3,502	83	3	68	27	0	4	2	21	3,629	3,502	79	1	47
55～59	4,437	4,193	179	0	65	35	0	18	0	17	4,402	4,193	161	0	48
60～64	4,492	4,006	413	0	73	121	0	90	0	31	4,371	4,006	323	0	42
65～69	3,651	2,727	837	0	87	199	1	179	0	19	3,452	2,726	658	0	68
70～74	1,506	500	926	0	80	193	0	179	0	14	1,313	500	747	0	66
75歳以上	0	0	0	0	0	0	0	0	0	0	0	0	0	0	0
(再掲)															
未就学児	9,109	0	0	9,023	86	4,654	0	0	4,607	47	4,455	0	0	4,416	39
前期高齢者	5,157	3,227	1,763	0	167	392	1	358	0	33	4,765	3,226	1,405	0	134
70歳以上	1,506	500	926	0	80	193	0	179	0	14	1,313	500	747	0	66
70歳以上 現役並み所得者	100	96	0	0	4	1	0	0	0	1	99	96	0	0	3
介護(1号)	5,157	3,227	1,763	0	167	392	1	358	0	33	4,765	3,226	1,405	0	134
介護(2号)	19,009	17,839	732	144	294	277	2	112	69	94	18,732	17,837	620	75	200
介護(計)	24,166	21,066	2,495	144	461	669	3	470	69	127	23,497	21,063	2,025	75	334
一 男 性	(人)	(人)	(人)	(人)	(人)	(人)	(人)	(人)	(人)	(人)	(人)	(人)	(人)	(人)	(人)
総 数	64,880	27,362	2,468	34,137	913	18,167	0	466	17,369	332	46,713	27,362	2,002	16,768	581
0～4歳	6,956	0	0	6,889	67	3,532	0	0	3,496	36	3,424	0	0	3,393	31
5～9	6,931	0	0	6,872	59	3,594	0	0	3,563	31	3,337	0	0	3,309	28
10～14	6,948	0	0	6,885	63	3,557	0	0	3,523	34	3,391	0	0	3,362	29
15～19	7,819	21	0	7,699	99	3,895	0	0	3,848	47	3,924	21	0	3,851	52
20～24	4,259	442	0	3,753	64	1,950	0	0	1,926	24	2,309	442	0	1,827	40
25～29	2,355	1,282	0	1,037	36	531	0	0	518	13	1,824	1,282	0	519	23
30～34	2,694	2,104	0	559	31	286	0	0	278	8	2,408	2,104	0	281	23
35～39	2,783	2,450	1	299	33	160	0	0	148	12	2,623	2,450	1	151	21
40～44	3,079	2,912	12	117	38	61	0	0	52	9	3,018	2,912	12	65	29
45～49	3,342	3,224	44	24	50	31	0	0	15	16	3,311	3,224	44	9	34
50～54	3,655	3,502	82	3	68	27	0	4	2	21	3,628	3,502	78	1	47
55～59	4,433	4,193	175	0	65	35	0	18	0	17	4,398	4,193	157	0	48
60～64	4,484	4,006	405	0	73	120	0	89	0	31	4,364	4,006	316	0	42
65～69	3,641	2,726	828	0	87	196	0	177	0	19	3,445	2,726	651	0	68
70～74	1,501	500	921	0	80	192	0	178	0	14	1,309	500	743	0	66
75歳以上	0	0	0	0	0	0	0	0	0	0	0	0	0	0	0
(再掲)															
未就学児	9,091	0	0	9,005	86	4,645	0	0	4,598	47	4,446	0	0	4,407	39
前期高齢者	5,142	3,226	1,749	0	167	388	0	355	0	33	4,754	3,226	1,394	0	134
70歳以上	1,501	500	921	0	80	192	0	178	0	14	1,309	500	743	0	66
70歳以上 現役並み所得者	100	96	0	0	4	1	0	0	0	1	99	96	0	0	3
介護(1号)	5,142	3,226	1,749	0	167	388	0	355	0	33	4,754	3,226	1,394	0	134
介護(2号)	18,993	17,837	718	144	294	274	0	111	69	94	18,719	17,837	607	75	200
介護(計)	24,135	21,063	2,467	144	461	662	0	466	69	127	23,473	21,063	2,001	75	334
一 女 性	(人)	(人)	(人)	(人)	(人)	(人)	(人)	(人)	(人)	(人)	(人)	(人)	(人)	(人)	(人)
総 数	74	4	28	39	3	31	4	4	21	2	43	0	24	18	1
0～4歳	14	0	0	14	0	8	0	0	8	0	6	0	0	6	0
5～9	8	0	0	8	0	2	0	0	2	0	6	0	0	6	0
10～14	8	0	0	7	1	6	0	0	5	1	2	0	0	2	0
15～19	5	0	0	5	0	3	0	0	3	0	2	0	0	2	0
20～24	1	0	0	1	0	0	0	0	0	0	1	0	0	1	0
25～29	5	1	0	3	1	3	1	0	2	0	2	0	0	1	1
30～34	1	0	0	1	0	1	0	0	1	0	0	0	0	0	0
35～39	1	0	0	0	1	1	0	0	0	1	0	0	0	0	0
40～44	1	1	0	0	0	1	1	0	0	0	0	0	0	0	0
45～49	2	1	1	0	0	1	1	0	0	0	1	0	1	0	0
50～54	1	0	1	0	0	0	0	0	0	0	1	0	1	0	0
55～59	4	0	4	0	0	0	0	0	0	0	4	0	4	0	0
60～64	8	0	8	0	0	1	0	1	0	0	7	0	7	0	0
65～69	10	1	9	0	0	3	1	2	0	0	7	0	7	0	0
70～74	5	0	5	0	0	1	0	1	0	0	4	0	4	0	0
75歳以上	0	0	0	0	0	0	0	0	0	0	0	0	0	0	0
(再掲)															
未就学児	18	0	0	18	0	9	0	0	9	0	9	0	0	9	0
前期高齢者	15	1	14	0	0	4	1	3	0	0	11	0	11	0	0
70歳以上	5	0	5	0	0	1	0	1	0	0	4	0	4	0	0
70歳以上 現役並み所得者	0	0	0	0	0	0	0	0	0	0	0	0	0	0	0
介護(1号)	15	1	14	0	0	4	1	3	0	0	11	0	11	0	0
介護(2号)	16	2	14	0	0	3	2	1	0	0	13	0	13	0	0
介護(計)	31	3	28	0	0	7	3	4	0	0	24	0	24	0	0

第 1 1 表 (続) 被扶養者の年齢階級別・性別・船舶種別・続柄別・被保険者の性別、被扶養者数

－汽船等 (再掲) －

船 員

被扶養者の 年齢階級	総 数					男 性					女 性				
	総数	配偶者	直系尊属	子	その他	総数	配偶者	直系尊属	子	その他	総数	配偶者	直系尊属	子	その他
一 総 数	(人) 45,157	(人) 18,701	(人) 1,670	(人) 24,247	(人) 539	(人) 12,810	(人) 4	(人) 313	(人) 12,300	(人) 193	(人) 32,347	(人) 18,697	(人) 1,357	(人) 11,947	(人) 346
0～4歳	4,699	0	0	4,663	36	2,377	0	0	2,359	18	2,322	0	0	2,304	18
5～9	4,788	0	0	4,760	28	2,441	0	0	2,426	15	2,347	0	0	2,334	13
10～14	4,979	0	0	4,945	34	2,558	0	0	2,539	19	2,421	0	0	2,406	15
15～19	5,724	9	0	5,652	63	2,856	0	0	2,827	29	2,868	9	0	2,825	34
20～24	3,167	248	0	2,879	40	1,501	0	0	1,484	17	1,666	248	0	1,395	23
25～29	1,550	815	0	715	20	370	1	0	361	8	1,180	814	0	354	12
30～34	1,837	1,457	0	361	19	182	0	0	177	5	1,655	1,457	0	184	14
35～39	1,962	1,762	0	180	20	93	0	0	86	7	1,869	1,762	0	94	13
40～44	2,299	2,198	5	74	22	37	1	0	30	6	2,262	2,197	5	44	16
45～49	2,477	2,403	29	18	27	22	1	0	11	10	2,455	2,402	29	7	17
50～54	2,610	2,516	56	0	38	14	0	3	0	11	2,596	2,516	53	0	27
55～59	2,990	2,833	114	0	43	23	0	12	0	11	2,967	2,833	102	0	32
60～64	2,810	2,503	271	0	36	72	0	56	0	16	2,738	2,503	215	0	20
65～69	2,271	1,645	567	0	59	138	1	124	0	13	2,133	1,644	443	0	46
70～74	994	312	628	0	54	126	0	118	0	8	868	312	510	0	46
75歳以上	0	0	0	0	0	0	0	0	0	0	0	0	0	0	0
(再掲)															
未就学児	6,143	0	0	6,096	47	3,113	0	0	3,088	25	3,030	0	0	3,008	22
前期高齢者	3,265	1,957	1,195	0	113	264	1	242	0	21	3,001	1,956	953	0	92
70歳以上	994	312	628	0	54	126	0	118	0	8	868	312	510	0	46
70歳以上 現役並み所得者	63	60	0	0	3	1	0	0	0	1	62	60	0	0	2
介護(1号)	3,265	1,957	1,195	0	113	264	1	242	0	21	3,001	1,956	953	0	92
介護(2号)	13,186	12,453	475	92	166	168	2	71	41	54	13,018	12,451	404	51	112
介護(計)	16,451	14,410	1,670	92	279	432	3	313	41	75	16,019	14,407	1,357	51	204
一 男 性	(人) 45,085	(人) 18,697	(人) 1,642	(人) 24,210	(人) 536	(人) 12,779	(人) 0	(人) 309	(人) 12,279	(人) 191	(人) 32,306	(人) 18,697	(人) 1,333	(人) 11,931	(人) 345
0～4歳	4,686	0	0	4,650	36	2,369	0	0	2,351	18	2,317	0	0	2,299	18
5～9	4,781	0	0	4,753	28	2,439	0	0	2,424	15	2,342	0	0	2,329	13
10～14	4,971	0	0	4,938	33	2,552	0	0	2,534	18	2,419	0	0	2,404	15
15～19	5,719	9	0	5,647	63	2,853	0	0	2,824	29	2,866	9	0	2,823	34
20～24	3,166	248	0	2,878	40	1,501	0	0	1,484	17	1,665	248	0	1,394	23
25～29	1,545	814	0	712	19	367	0	0	359	8	1,178	814	0	353	11
30～34	1,836	1,457	0	360	19	181	0	0	176	5	1,655	1,457	0	184	14
35～39	1,961	1,762	0	180	19	92	0	0	86	6	1,869	1,762	0	94	13
40～44	2,298	2,197	5	74	22	36	0	0	30	6	2,262	2,197	5	44	16
45～49	2,475	2,402	28	18	27	21	0	0	11	10	2,454	2,402	28	7	17
50～54	2,609	2,516	55	0	38	14	0	3	0	11	2,595	2,516	52	0	27
55～59	2,986	2,833	110	0	43	23	0	12	0	11	2,963	2,833	98	0	32
60～64	2,802	2,503	263	0	36	71	0	55	0	16	2,731	2,503	208	0	20
65～69	2,261	1,644	558	0	59	135	0	122	0	13	2,126	1,644	436	0	46
70～74	989	312	623	0	54	125	0	117	0	8	864	312	506	0	46
75歳以上	0	0	0	0	0	0	0	0	0	0	0	0	0	0	0
(再掲)															
未就学児	6,126	0	0	6,079	47	3,104	0	0	3,079	25	3,022	0	0	3,000	22
前期高齢者	3,250	1,956	1,181	0	113	260	0	239	0	21	2,990	1,956	942	0	92
70歳以上	989	312	623	0	54	125	0	117	0	8	864	312	506	0	46
70歳以上 現役並み所得者	63	60	0	0	3	1	0	0	0	1	62	60	0	0	2
介護(1号)	3,250	1,956	1,181	0	113	260	0	239	0	21	2,990	1,956	942	0	92
介護(2号)	13,170	12,451	461	92	166	165	0	70	41	54	13,005	12,451	391	51	112
介護(計)	16,420	14,407	1,642	92	279	425	0	309	41	75	15,995	14,407	1,333	51	204
一 女 性	(人) 72	(人) 4	(人) 28	(人) 37	(人) 3	(人) 31	(人) 4	(人) 4	(人) 21	(人) 2	(人) 41	(人) 0	(人) 24	(人) 16	(人) 1
0～4歳	13	0	0	13	0	8	0	0	8	0	5	0	0	5	0
5～9	7	0	0	7	0	2	0	0	2	0	5	0	0	5	0
10～14	8	0	0	7	1	6	0	0	5	1	2	0	0	2	0
15～19	5	0	0	5	0	3	0	0	3	0	2	0	0	2	0
20～24	1	0	0	1	0	0	0	0	0	0	1	0	0	1	0
25～29	5	1	0	3	1	3	1	0	2	0	2	0	0	1	1
30～34	1	0	0	1	0	1	0	0	1	0	0	0	0	0	0
35～39	1	0	0	0	1	1	0	0	0	1	0	0	0	0	0
40～44	1	1	0	0	0	1	1	0	0	0	0	0	0	0	0
45～49	2	1	1	0	0	1	1	0	0	0	1	0	1	0	0
50～54	1	0	1	0	0	0	0	0	0	0	1	0	1	0	0
55～59	4	0	4	0	0	0	0	0	0	0	4	0	4	0	0
60～64	8	0	8	0	0	1	0	1	0	0	7	0	7	0	0
65～69	10	1	9	0	0	3	1	2	0	0	7	0	7	0	0
70～74	5	0	5	0	0	1	0	1	0	0	4	0	4	0	0
75歳以上	0	0	0	0	0	0	0	0	0	0	0	0	0	0	0
(再掲)															
未就学児	17	0	0	17	0	9	0	0	9	0	8	0	0	8	0
前期高齢者	15	1	14	0	0	4	1	3	0	0	11	0	11	0	0
70歳以上	5	0	5	0	0	1	0	1	0	0	4	0	4	0	0
70歳以上 現役並み所得者	0	0	0	0	0	0	0	0	0	0	0	0	0	0	0
介護(1号)	15	1	14	0	0	4	1	3	0	0	11	0	11	0	0
介護(2号)	16	2	14	0	0	3	2	1	0	0	13	0	13	0	0
介護(計)	31	3	28	0	0	7	3	4	0	0	24	0	24	0	0

第 1 1 表 (続) 被扶養者の年齢階級別・性別・船舶種別・続柄別・被保険者の性別、被扶養者数

－漁船 (い) (再掲)－

船 員

被扶養者の 年齢階級	総 数					男 性					女 性				
	総数	配偶者	直系尊属	子	その他	総数	配偶者	直系尊属	子	その他	総数	配偶者	直系尊属	子	その他
一 総 数	(人)	(人)	(人)	(人)	(人)	(人)	(人)	(人)	(人)	(人)	(人)	(人)	(人)	(人)	(人)
総 数	1,151	469	64	593	25	331	0	11	310	10	820	469	53	283	15
0～4歳	142	0	0	140	2	81	0	0	80	1	61	0	0	60	1
5～9	144	0	0	141	3	73	0	0	73	0	71	0	0	68	3
10～14	111	0	0	110	1	63	0	0	62	1	48	0	0	48	0
15～19	129	2	0	125	2	57	0	0	56	1	72	2	0	69	1
20～24	55	5	0	49	1	26	0	0	25	1	29	5	0	24	0
25～29	37	24	0	12	1	6	0	0	5	1	31	24	0	7	0
30～34	49	35	0	13	1	7	0	0	7	0	42	35	0	6	1
35～39	44	41	0	2	1	2	0	0	1	1	42	41	0	1	0
40～44	54	51	0	0	3	1	0	0	0	1	53	51	0	0	2
45～49	56	52	0	1	3	2	0	0	1	1	54	52	0	0	2
50～54	60	58	2	0	0	0	0	0	0	0	60	58	2	0	0
55～59	95	86	9	0	0	1	0	1	0	0	94	86	8	0	0
60～64	84	70	10	0	4	3	0	2	0	1	81	70	8	0	3
65～69	60	37	21	0	2	7	0	6	0	1	53	37	15	0	1
70～74	31	8	22	0	1	2	0	2	0	0	29	8	20	0	1
75歳以上	0	0	0	0	0	0	0	0	0	0	0	0	0	0	0
(再掲)															
未就学児	186	0	0	183	3	101	0	0	100	1	85	0	0	83	2
前期高齢者	91	45	43	0	3	9	0	8	0	1	82	45	35	0	2
70歳以上	31	8	22	0	1	2	0	2	0	0	29	8	20	0	1
70歳以上 現役並み所得者	0	0	0	0	0	0	0	0	0	0	0	0	0	0	0
介護(1号)	91	45	43	0	3	9	0	8	0	1	82	45	35	0	2
介護(2号)	349	317	21	1	10	7	0	3	1	3	342	317	18	0	7
介護(計)	440	362	64	1	13	16	0	11	1	4	424	362	53	0	9
一 男 性	(人)	(人)	(人)	(人)	(人)	(人)	(人)	(人)	(人)	(人)	(人)	(人)	(人)	(人)	(人)
総 数	1,151	469	64	593	25	331	0	11	310	10	820	469	53	283	15
0～4歳	142	0	0	140	2	81	0	0	80	1	61	0	0	60	1
5～9	144	0	0	141	3	73	0	0	73	0	71	0	0	68	3
10～14	111	0	0	110	1	63	0	0	62	1	48	0	0	48	0
15～19	129	2	0	125	2	57	0	0	56	1	72	2	0	69	1
20～24	55	5	0	49	1	26	0	0	25	1	29	5	0	24	0
25～29	37	24	0	12	1	6	0	0	5	1	31	24	0	7	0
30～34	49	35	0	13	1	7	0	0	7	0	42	35	0	6	1
35～39	44	41	0	2	1	2	0	0	1	1	42	41	0	1	0
40～44	54	51	0	0	3	1	0	0	0	1	53	51	0	0	2
45～49	56	52	0	1	3	2	0	0	1	1	54	52	0	0	2
50～54	60	58	2	0	0	0	0	0	0	0	60	58	2	0	0
55～59	95	86	9	0	0	1	0	1	0	0	94	86	8	0	0
60～64	84	70	10	0	4	3	0	2	0	1	81	70	8	0	3
65～69	60	37	21	0	2	7	0	6	0	1	53	37	15	0	1
70～74	31	8	22	0	1	2	0	2	0	0	29	8	20	0	1
75歳以上	0	0	0	0	0	0	0	0	0	0	0	0	0	0	0
(再掲)															
未就学児	186	0	0	183	3	101	0	0	100	1	85	0	0	83	2
前期高齢者	91	45	43	0	3	9	0	8	0	1	82	45	35	0	2
70歳以上	31	8	22	0	1	2	0	2	0	0	29	8	20	0	1
70歳以上 現役並み所得者	0	0	0	0	0	0	0	0	0	0	0	0	0	0	0
介護(1号)	91	45	43	0	3	9	0	8	0	1	82	45	35	0	2
介護(2号)	349	317	21	1	10	7	0	3	1	3	342	317	18	0	7
介護(計)	440	362	64	1	13	16	0	11	1	4	424	362	53	0	9
一 女 性	(人)	(人)	(人)	(人)	(人)	(人)	(人)	(人)	(人)	(人)	(人)	(人)	(人)	(人)	(人)
総 数	0	0	0	0	0	0	0	0	0	0	0	0	0	0	0
0～4歳	0	0	0	0	0	0	0	0	0	0	0	0	0	0	0
5～9	0	0	0	0	0	0	0	0	0	0	0	0	0	0	0
10～14	0	0	0	0	0	0	0	0	0	0	0	0	0	0	0
15～19	0	0	0	0	0	0	0	0	0	0	0	0	0	0	0
20～24	0	0	0	0	0	0	0	0	0	0	0	0	0	0	0
25～29	0	0	0	0	0	0	0	0	0	0	0	0	0	0	0
30～34	0	0	0	0	0	0	0	0	0	0	0	0	0	0	0
35～39	0	0	0	0	0	0	0	0	0	0	0	0	0	0	0
40～44	0	0	0	0	0	0	0	0	0	0	0	0	0	0	0
45～49	0	0	0	0	0	0	0	0	0	0	0	0	0	0	0
50～54	0	0	0	0	0	0	0	0	0	0	0	0	0	0	0
55～59	0	0	0	0	0	0	0	0	0	0	0	0	0	0	0
60～64	0	0	0	0	0	0	0	0	0	0	0	0	0	0	0
65～69	0	0	0	0	0	0	0	0	0	0	0	0	0	0	0
70～74	0	0	0	0	0	0	0	0	0	0	0	0	0	0	0
75歳以上	0	0	0	0	0	0	0	0	0	0	0	0	0	0	0
(再掲)															
未就学児	0	0	0	0	0	0	0	0	0	0	0	0	0	0	0
前期高齢者	0	0	0	0	0	0	0	0	0	0	0	0	0	0	0
70歳以上	0	0	0	0	0	0	0	0	0	0	0	0	0	0	0
70歳以上 現役並み所得者	0	0	0	0	0	0	0	0	0	0	0	0	0	0	0
介護(1号)	0	0	0	0	0	0	0	0	0	0	0	0	0	0	0
介護(2号)	0	0	0	0	0	0	0	0	0	0	0	0	0	0	0
介護(計)	0	0	0	0	0	0	0	0	0	0	0	0	0	0	0

第11表（続） 被扶養者の年齢階級別・性別・船舶種別・続柄別・被保険者の性別、被扶養者数

－漁船（ろ）（再掲）－

船 員

被扶養者の 年齢階級	総 数					男 性					女 性				
	総数	配偶者	直系尊属	子	その他	総数	配偶者	直系尊属	子	その他	総数	配偶者	直系尊属	子	その他
一 総 数	(人) 16,697	(人) 6,775	(人) 743	(人) 8,845	(人) 334	(人) 4,787	(人) 0	(人) 144	(人) 4,519	(人) 124	(人) 11,910	(人) 6,775	(人) 599	(人) 4,326	(人) 210
0～4歳	2,083	0	0	2,056	27	1,061	0	0	1,046	15	1,022	0	0	1,010	12
5～9	1,969	0	0	1,941	28	1,061	0	0	1,045	16	908	0	0	896	12
10～14	1,804	0	0	1,776	28	908	0	0	893	15	896	0	0	883	13
15～19	1,856	10	0	1,812	34	921	0	0	904	17	935	10	0	908	17
20～24	942	186	0	733	23	375	0	0	369	6	567	186	0	364	17
25～29	712	433	0	264	15	133	0	0	129	4	579	433	0	135	11
30～34	753	597	0	145	11	73	0	0	70	3	680	597	0	75	8
35～39	721	625	1	82	13	49	0	0	44	5	672	625	1	38	8
40～44	688	639	7	29	13	17	0	0	15	2	671	639	7	14	11
45～49	768	728	16	4	20	7	0	0	2	5	761	728	16	2	15
50～54	887	832	24	3	28	13	0	1	2	10	874	832	23	1	18
55～59	1,060	983	55	0	22	11	0	5	0	6	1,049	983	50	0	16
60～64	1,121	965	128	0	28	43	0	32	0	11	1,078	965	96	0	17
65～69	916	654	240	0	22	51	0	47	0	4	865	654	193	0	18
70～74	417	123	272	0	22	64	0	59	0	5	353	123	213	0	17
75歳以上	0	0	0	0	0	0	0	0	0	0	0	0	0	0	0
(再掲)															
未就学児	2,722	0	0	2,688	34	1,410	0	0	1,391	19	1,312	0	0	1,297	15
前期高齢者	1,333	777	512	0	44	115	0	106	0	9	1,218	777	406	0	35
70歳以上	417	123	272	0	22	64	0	59	0	5	353	123	213	0	17
70歳以上 現役並み所得者	26	26	0	0	0	0	0	0	0	0	26	26	0	0	0
介護(1号)	1,333	777	512	0	44	115	0	106	0	9	1,218	777	406	0	35
介護(2号)	4,524	4,147	230	36	111	91	0	38	19	34	4,433	4,147	192	17	77
介護(計)	5,857	4,924	742	36	155	206	0	144	19	43	5,651	4,924	598	17	112
一 男 性	(人) 16,695	(人) 6,775	(人) 743	(人) 8,843	(人) 334	(人) 4,787	(人) 0	(人) 144	(人) 4,519	(人) 124	(人) 11,908	(人) 6,775	(人) 599	(人) 4,324	(人) 210
0～4歳	2,082	0	0	2,055	27	1,061	0	0	1,046	15	1,021	0	0	1,009	12
5～9	1,968	0	0	1,940	28	1,061	0	0	1,045	16	907	0	0	895	12
10～14	1,804	0	0	1,776	28	908	0	0	893	15	896	0	0	883	13
15～19	1,856	10	0	1,812	34	921	0	0	904	17	935	10	0	908	17
20～24	942	186	0	733	23	375	0	0	369	6	567	186	0	364	17
25～29	712	433	0	264	15	133	0	0	129	4	579	433	0	135	11
30～34	753	597	0	145	11	73	0	0	70	3	680	597	0	75	8
35～39	721	625	1	82	13	49	0	0	44	5	672	625	1	38	8
40～44	688	639	7	29	13	17	0	0	15	2	671	639	7	14	11
45～49	768	728	16	4	20	7	0	0	2	5	761	728	16	2	15
50～54	887	832	24	3	28	13	0	1	2	10	874	832	23	1	18
55～59	1,060	983	55	0	22	11	0	5	0	6	1,049	983	50	0	16
60～64	1,121	965	128	0	28	43	0	32	0	11	1,078	965	96	0	17
65～69	916	654	240	0	22	51	0	47	0	4	865	654	193	0	18
70～74	417	123	272	0	22	64	0	59	0	5	353	123	213	0	17
75歳以上	0	0	0	0	0	0	0	0	0	0	0	0	0	0	0
(再掲)															
未就学児	2,721	0	0	2,687	34	1,410	0	0	1,391	19	1,311	0	0	1,296	15
前期高齢者	1,333	777	512	0	44	115	0	106	0	9	1,218	777	406	0	35
70歳以上	417	123	272	0	22	64	0	59	0	5	353	123	213	0	17
70歳以上 現役並み所得者	26	26	0	0	0	0	0	0	0	0	26	26	0	0	0
介護(1号)	1,333	777	512	0	44	115	0	106	0	9	1,218	777	406	0	35
介護(2号)	4,524	4,147	230	36	111	91	0	38	19	34	4,433	4,147	192	17	77
介護(計)	5,857	4,924	742	36	155	206	0	144	19	43	5,651	4,924	598	17	112
一 女 性	(人) 2	(人) 0	(人) 0	(人) 2	(人) 0	(人) 0	(人) 0	(人) 0	(人) 0	(人) 0	(人) 2	(人) 0	(人) 0	(人) 2	(人) 0
0～4歳	1	0	0	1	0	0	0	0	0	0	1	0	0	1	0
5～9	1	0	0	1	0	0	0	0	0	0	1	0	0	1	0
10～14	0	0	0	0	0	0	0	0	0	0	0	0	0	0	0
15～19	0	0	0	0	0	0	0	0	0	0	0	0	0	0	0
20～24	0	0	0	0	0	0	0	0	0	0	0	0	0	0	0
25～29	0	0	0	0	0	0	0	0	0	0	0	0	0	0	0
30～34	0	0	0	0	0	0	0	0	0	0	0	0	0	0	0
35～39	0	0	0	0	0	0	0	0	0	0	0	0	0	0	0
40～44	0	0	0	0	0	0	0	0	0	0	0	0	0	0	0
45～49	0	0	0	0	0	0	0	0	0	0	0	0	0	0	0
50～54	0	0	0	0	0	0	0	0	0	0	0	0	0	0	0
55～59	0	0	0	0	0	0	0	0	0	0	0	0	0	0	0
60～64	0	0	0	0	0	0	0	0	0	0	0	0	0	0	0
65～69	0	0	0	0	0	0	0	0	0	0	0	0	0	0	0
70～74	0	0	0	0	0	0	0	0	0	0	0	0	0	0	0
75歳以上	0	0	0	0	0	0	0	0	0	0	0	0	0	0	0
(再掲)															
未就学児	1	0	0	1	0	0	0	0	0	0	1	0	0	1	0
前期高齢者	0	0	0	0	0	0	0	0	0	0	0	0	0	0	0
70歳以上	0	0	0	0	0	0	0	0	0	0	0	0	0	0	0
70歳以上 現役並み所得者	0	0	0	0	0	0	0	0	0	0	0	0	0	0	0
介護(1号)	0	0	0	0	0	0	0	0	0	0	0	0	0	0	0
介護(2号)	0	0	0	0	0	0	0	0	0	0	0	0	0	0	0
介護(計)	0	0	0	0	0	0	0	0	0	0	0	0	0	0	0

第 1 2 表 被保険者の年齢階級別・性別・

－総 数－

被保険者の 年齢階級	総 数					男	
	総数	配偶者	直系尊属	子	その他	総数	配偶者
総 数	(人) 64,954	(人) 27,366	(人) 2,496	(人) 34,176	(人) 916	(人) 64,880	(人) 27,362
15～19歳	37	12	7	9	9	37	12
20～24	816	287	118	361	50	810	287
25～29	3,197	1,055	210	1,879	53	3,190	1,054
30～34	6,486	1,872	316	4,248	50	6,471	1,872
35～39	8,471	2,305	508	5,584	74	8,455	2,305
40～44	9,494	2,487	634	6,285	88	9,481	2,486
45～49	8,895	2,640	523	5,621	111	8,881	2,639
50～54	7,445	2,853	164	4,329	99	7,444	2,853
55～59	7,522	4,091	14	3,269	148	7,521	4,091
60～64	6,826	4,918	2	1,784	122	6,825	4,917
65～69	4,628	3,853	0	684	91	4,628	3,853
70～74	1,132	988	0	123	21	1,132	988
75歳以上	5	5	0	0	0	5	5
(再掲)							
前期高齢者	5,760	4,841	0	807	112	5,760	4,841
70歳以上	1,137	993	0	123	21	1,137	993
70歳以上 現役並み所得者	479	411	0	56	12	479	411
介護(1号)	5,765	4,846	0	807	112	5,765	4,846
介護(2号)	40,182	16,989	1,337	21,288	568	40,152	16,986
介護(計)	45,947	21,835	1,337	22,095	680	45,917	21,832

※ 船舶種別及び男女別については、政府統計の総合窓口 (e-Stat) (URL <https://www.e-stat.>



船舶種別・続柄別、被扶養者数

船 員

性			女 性				
直系尊属	子	その他	総数	配偶者	直系尊属	子	その他
(人)	(人)	(人)	(人)	(人)	(人)	(人)	(人)
2,468	34,137	913	74	4	28	39	3
7	9	9	0	0	0	0	0
115	360	48	6	0	3	1	2
205	1,878	53	7	1	5	1	0
309	4,240	50	15	0	7	8	0
502	5,574	74	16	0	6	10	0
630	6,278	87	13	1	4	7	1
520	5,611	111	14	1	3	10	0
164	4,328	99	1	0	0	1	0
14	3,268	148	1	0	0	1	0
2	1,784	122	1	1	0	0	0
0	684	91	0	0	0	0	0
0	123	21	0	0	0	0	0
0	0	0	0	0	0	0	0
0	807	112	0	0	0	0	0
0	123	21	0	0	0	0	0
0	56	12	0	0	0	0	0
0	807	112	0	0	0	0	0
1,330	21,269	567	30	3	7	19	1
1,330	22,076	679	30	3	7	19	1

go. jp) にて公表している。

第13表 被保険者の年齢階級別・性別・船舶種別・

被扶養者 総数												
被扶養者の 年齢階級 被保険者の 年齢階級	被扶養者数	0～4歳	5～9	10～14	15～19	20～24	25～29	30～34	35～39	40～44	45～49	50～54
一総数	(人) 64,954	(人) 6,970	(人) 6,939	(人) 6,956	(人) 7,824	(人) 4,260	(人) 2,360	(人) 2,695	(人) 2,784	(人) 3,080	(人) 3,344	(人) 3,656
15～19歳	37	9	2	1	9	7	1	0	1	1	1	0
20～24	816	341	20	12	33	228	51	7	2	11	27	28
25～29	3,197	1,443	408	30	23	159	711	164	35	8	18	44
30～34	6,486	2,202	1,558	433	61	52	385	1,135	268	53	5	16
35～39	8,471	1,654	2,043	1,460	425	38	111	572	1,242	327	56	4
40～44	9,494	816	1,674	2,118	1,547	153	41	166	633	1,310	332	29
45～49	8,895	330	792	1,551	2,278	672	39	50	187	834	1,318	243
50～54	7,445	100	282	850	1,811	1,153	157	35	67	265	1,002	1,264
55～59	7,522	39	102	373	1,153	1,140	373	143	37	109	434	1,477
60～64	6,826	26	37	99	389	537	361	281	109	49	104	474
65～69	4,628	9	18	27	88	113	122	128	172	68	29	70
70～74	1,132	1	3	2	7	8	8	14	31	45	18	7
75歳以上	5	0	0	0	0	0	0	0	0	0	0	0
(再掲)												
前期高齢者	5,760	10	21	29	95	121	130	142	203	113	47	77
70歳以上	1,137	1	3	2	7	8	8	14	31	45	18	7
70歳以上 現役並み所得者	479	0	1	1	2	3	4	8	14	16	11	2
介護(1号)	5,765	10	21	29	95	121	130	142	203	113	47	77
介護(2号)	40,182	1,311	2,887	4,991	7,178	3,655	971	675	1,033	2,567	3,190	3,487
介護(計)	45,947	1,321	2,908	5,020	7,273	3,776	1,101	817	1,236	2,680	3,237	3,564
一男性	(人) 64,880	(人) 6,956	(人) 6,931	(人) 6,948	(人) 7,819	(人) 4,259	(人) 2,355	(人) 2,694	(人) 2,783	(人) 3,079	(人) 3,342	(人) 3,655
15～19歳	37	9	2	1	9	7	1	0	1	1	1	0
20～24	810	340	20	11	33	228	50	7	2	11	26	27
25～29	3,190	1,442	408	30	23	159	710	164	35	8	18	44
30～34	6,471	2,196	1,558	431	61	52	385	1,135	268	53	5	16
35～39	8,455	1,651	2,038	1,459	424	38	111	572	1,242	327	56	4
40～44	9,481	814	1,672	2,117	1,545	153	41	166	632	1,309	332	29
45～49	8,881	329	791	1,548	2,276	671	37	50	187	834	1,317	243
50～54	7,444	100	282	850	1,811	1,153	156	35	67	265	1,002	1,264
55～59	7,521	39	102	373	1,153	1,140	373	142	37	109	434	1,477
60～64	6,825	26	37	99	389	537	361	281	109	49	104	474
65～69	4,628	9	18	27	88	113	122	128	172	68	29	70
70～74	1,132	1	3	2	7	8	8	14	31	45	18	7
75歳以上	5	0	0	0	0	0	0	0	0	0	0	0
(再掲)												
前期高齢者	5,760	10	21	29	95	121	130	142	203	113	47	77
70歳以上	1,137	1	3	2	7	8	8	14	31	45	18	7
70歳以上 現役並み所得者	479	0	1	1	2	3	4	8	14	16	11	2
介護(1号)	5,765	10	21	29	95	121	130	142	203	113	47	77
介護(2号)	40,152	1,308	2,884	4,987	7,174	3,654	968	674	1,032	2,566	3,189	3,487
介護(計)	45,917	1,318	2,905	5,016	7,269	3,775	1,098	816	1,235	2,679	3,236	3,564
一女	(人) 74	(人) 14	(人) 8	(人) 8	(人) 5	(人) 1	(人) 5	(人) 1	(人) 1	(人) 1	(人) 2	(人) 1
15～19歳	0	0	0	0	0	0	0	0	0	0	0	0
20～24	6	1	0	1	0	0	1	0	0	0	1	1
25～29	7	1	0	0	0	0	1	0	0	0	0	0
30～34	15	6	0	2	0	0	0	0	0	0	0	0
35～39	16	3	5	1	1	0	0	0	0	0	0	0
40～44	13	2	2	1	2	0	0	0	1	1	0	0
45～49	14	1	1	3	2	1	2	0	0	0	1	0
50～54	1	0	0	0	0	0	1	0	0	0	0	0
55～59	1	0	0	0	0	0	0	1	0	0	0	0
60～64	1	0	0	0	0	0	0	0	0	0	0	0
65～69	0	0	0	0	0	0	0	0	0	0	0	0
70～74	0	0	0	0	0	0	0	0	0	0	0	0
75歳以上	0	0	0	0	0	0	0	0	0	0	0	0
(再掲)												
前期高齢者	0	0	0	0	0	0	0	0	0	0	0	0
70歳以上	0	0	0	0	0	0	0	0	0	0	0	0
70歳以上 現役並み所得者	0	0	0	0	0	0	0	0	0	0	0	0
介護(1号)	0	0	0	0	0	0	0	0	0	0	0	0
介護(2号)	30	3	3	4	4	1	3	1	1	1	1	0
介護(計)	30	3	3	4	4	1	3	1	1	1	1	0

※ 船舶種別及び男女別については、政府統計の総合窓口（e-Stat）（URL <https://www.e-stat.go.jp>）にて公表している。

## 被扶養者の年齢階級別・性別、被扶養者数

船 員

55～59	60～64	65～69	70～74	75歳以上	未就学児 (再掲)	前期高齢者 (再掲)	70歳以上 (再掲)	70歳以上 現役並み 所得者 (再掲)	介護(1号) (再掲)	介護(2号) (再掲)	介護(計) (再掲)
(人) 4,437	(人) 4,492	(人) 3,651	(人) 1,506	(人) 0	(人) 9,109	(人) 5,157	(人) 1,506	(人) 100	(人) 5,157	(人) 19,009	(人) 24,166
2	2	1	0	0	9	1	0	0	1	6	7
20	16	13	7	0	353	20	7	0	20	102	122
59	69	24	2	0	1,652	26	2	0	26	198	224
75	116	105	22	0	2,804	127	22	0	127	265	392
32	169	247	91	0	2,279	338	91	0	338	588	926
10	61	345	259	0	1,234	604	259	0	604	1,742	2,346
36	17	137	411	0	511	548	411	0	548	2,448	2,996
218	44	26	171	0	161	197	171	0	197	2,793	2,990
1,712	299	94	37	0	61	131	37	0	131	4,031	4,162
1,934	2,008	353	65	0	32	418	65	0	418	4,569	4,987
329	1,605	1,676	174	0	11	1,850	174	0	1,850	2,101	3,951
10	86	630	262	0	2	892	262	100	892	166	1,058
0	0	0	5	0	0	5	5	0	5	0	5
339	1,691	2,306	436	0	13	2,742	436	100	2,742	2,267	5,009
10	86	630	267	0	2	897	267	100	897	166	1,063
3	37	277	100	0	0	377	100	100	377	69	446
339	1,691	2,306	441	0	13	2,747	441	100	2,747	2,267	5,014
3,910	2,429	955	943	0	1,999	1,898	943	0	1,898	15,583	17,481
4,249	4,120	3,261	1,384	0	2,012	4,645	1,384	100	4,645	17,850	22,495
(人) 4,433	(人) 4,484	(人) 3,641	(人) 1,501	(人) 0	(人) 9,091	(人) 5,142	(人) 1,501	(人) 100	(人) 5,142	(人) 18,993	(人) 24,135
2	2	1	0	0	9	1	0	0	1	6	7
20	16	12	7	0	352	19	7	0	19	100	119
58	66	23	2	0	1,651	25	2	0	25	194	219
72	113	104	22	0	2,798	126	22	0	126	259	385
32	168	243	90	0	2,274	333	90	0	333	587	920
10	61	344	256	0	1,230	600	256	0	600	1,741	2,341
36	16	136	410	0	510	546	410	0	546	2,446	2,992
218	44	26	171	0	161	197	171	0	197	2,793	2,990
1,712	299	94	37	0	61	131	37	0	131	4,031	4,162
1,934	2,008	352	65	0	32	417	65	0	417	4,569	4,986
329	1,605	1,676	174	0	11	1,850	174	0	1,850	2,101	3,951
10	86	630	262	0	2	892	262	100	892	166	1,058
0	0	0	5	0	0	5	5	0	5	0	5
339	1,691	2,306	436	0	13	2,742	436	100	2,742	2,267	5,009
10	86	630	267	0	0	897	267	100	897	166	1,063
3	37	277	100	0	0	377	100	100	377	69	446
339	1,691	2,306	441	0	13	2,747	441	100	2,747	2,267	5,014
3,910	2,428	952	939	0	1,994	1,891	939	0	1,891	15,580	17,471
4,249	4,119	3,258	1,380	0	2,007	4,638	1,380	100	4,638	17,847	22,485
(人) 4	(人) 8	(人) 10	(人) 5	(人) 0	(人) 18	(人) 15	(人) 5	(人) 0	(人) 15	(人) 16	(人) 31
0	0	0	0	0	0	0	0	0	0	0	0
0	0	1	0	0	1	1	0	0	1	2	3
1	3	1	0	0	1	1	0	0	1	4	5
3	3	1	0	0	6	1	0	0	1	6	7
0	1	4	1	0	5	5	1	0	5	1	6
0	0	1	3	0	4	4	3	0	4	1	5
0	1	1	1	0	1	2	1	0	2	2	4
0	0	0	0	0	0	0	0	0	0	0	0
0	0	0	0	0	0	0	0	0	0	0	0
0	0	1	0	0	0	1	0	0	1	0	1
0	0	0	0	0	0	0	0	0	0	0	0
0	0	0	0	0	0	0	0	0	0	0	0
0	0	0	0	0	0	0	0	0	0	0	0
0	0	0	0	0	0	0	0	0	0	0	0
0	0	0	0	0	0	0	0	0	0	0	0
0	0	0	0	0	0	0	0	0	0	0	0
0	0	0	0	0	0	0	0	0	0	0	0
0	0	0	0	0	0	0	0	0	0	0	0
0	0	0	0	0	0	0	0	0	0	0	0
0	0	0	0	0	0	0	0	0	0	0	0
0	0	0	0	0	0	0	0	0	0	0	0
0	0	0	0	0	0	0	0	0	0	0	0
0	0	0	0	0	0	0	0	0	0	0	0
0	0	0	0	0	0	0	0	0	0	0	0
0	0	0	0	0	0	0	0	0	0	0	0
0	0	0	0	0	0	0	0	0	0	0	0
0	0	0	0	0	0	0	0	0	0	0	0
0	0	0	0	0	0	0	0	0	0	0	0
0	0	0	0	0	0	0	0	0	0	0	0
0	0	0	0	0	0	0	0	0	0	0	0
0	0	0	0	0	0	0	0	0	0	0	0
0	0	0	0	0	0	0	0	0	0	0	0
0	0	0	0	0	0	0	0	0	0	0	0
0	0	0	0	0	0	0	0	0	0	0	0
0	0	0	0	0	0	0	0	0	0	0	0
0	0	0	0	0	0	0	0	0	0	0	0
0	0	0	0	0	0	0	0	0	0	0	0
0	0	0	0	0	0	0	0	0	0	0	0
0	0	0	0	0	0	0	0	0	0	0	0
0	0	0	0	0	0	0	0	0	0	0	0
0	0	0	0	0	0	0	0	0	0	0	0
0	0	0	0	0	0	0	0	0	0	0	0
0	0	0	0	0	0	0	0	0	0	0	0
0	0	0	0	0	0	0	0	0	0	0	0
0	0	0	0	0	0	0	0	0	0	0	0
0	0	0	0	0	0	0	0	0	0	0	0
0	0	0	0	0	0	0	0	0	0	0	0
0	0	0	0	0	0	0	0	0	0	0	0
0	0	0	0	0	0	0	0	0	0	0	0
0	0	0	0	0	0	0	0	0	0	0	0
0	0	0	0	0	0	0	0	0	0	0	0
0	0	0	0	0	0	0	0	0	0	0	0
0	0	0	0	0	0	0	0	0	0	0	0
0	0	0	0	0	0	0	0	0	0	0	0
0	0	0	0	0	0	0	0	0	0	0	0
0	0	0	0	0	0	0	0	0	0	0	0
0	0	0	0	0	0	0	0	0	0	0	0
0	0	0	0	0	0	0	0	0	0	0	0
0	0	0	0	0	0	0	0	0	0	0	

第 1 4 表 標準報酬月額別・船舶所有者の規模別・性別

－ 総 数 －

標準報酬月額	被保険者数	1～4人	5～9	10～19	20～29	30～49
	(人)	(人)	(人)	(人)	(人)	(人)
総 数	59,205	4,477	7,965	10,148	6,980	9,067
円						
58,000	302	63	124	25	12	13
68,000	48	18	6	9	3	2
78,000	73	11	17	10	11	6
88,000	71	14	22	11	9	6
98,000	373	71	85	74	21	35
104,000	162	10	20	51	2	53
110,000	108	24	41	8	1	21
118,000	700	121	146	152	83	94
126,000	698	70	160	181	115	95
134,000	201	35	46	52	22	9
142,000	156	18	13	23	24	9
150,000	673	198	116	95	26	95
160,000	374	66	58	43	48	122
170,000	423	59	63	55	31	73
180,000	824	127	167	132	121	97
190,000	534	50	98	100	75	100
200,000	1,750	354	359	322	238	178
220,000	1,279	170	233	222	163	168
240,000	1,979	215	335	418	239	288
260,000	2,556	310	456	434	328	368
280,000	2,211	204	298	407	223	346
300,000	3,538	445	580	645	432	496
320,000	2,365	162	331	398	260	363
340,000	2,516	143	342	439	286	394
360,000	3,064	203	391	586	313	488
380,000	3,425	151	421	574	415	575
410,000	4,933	283	521	704	502	618
440,000	3,743	173	401	642	525	640
470,000	3,226	155	355	550	414	549
500,000	2,982	153	354	493	423	502
530,000	2,326	75	225	361	303	395
560,000	1,909	55	210	277	237	355
590,000	1,690	56	195	273	227	262
620,000	1,271	26	95	174	154	237
650,000	1,051	26	100	153	153	180
680,000	822	16	74	133	86	174
710,000	788	30	81	124	63	110
750,000	672	17	65	111	59	84
790,000	607	31	64	106	36	88
830,000	410	9	46	84	29	66
880,000	371	9	54	73	29	73
930,000	312	4	27	94	39	36
980,000	273	24	51	49	42	38
1,030,000	209	1	32	46	24	20
1,090,000	172	4	15	37	16	8
1,150,000	130	3	9	30	11	24
1,210,000	116	4	13	25	9	29
1,270,000	144	1	10	31	22	12
1,330,000	74	3	9	7	3	6
1,390,000	571	7	31	105	73	67
平均標準報酬 月額（円）	419,037	315,249	374,191	417,220	418,982	424,218
平均標準報酬 月額（円） （実報酬額ベース）	418,959	314,975	373,824	417,214	418,981	424,216
構成比（％）	100	8	13	17	12	15

※ 船舶種別及び男女別については、政府統計の総合窓口（e-stat）（URL <https://www.e-stat.go.jp>）

・船舶種別、被保険者数、平均標準報酬月額、被扶養者数

船 員						
50～99	100～299	300～499	500～999	1000以上	疾病任意継続被 保険者（別掲）	被扶養者数
(人) 10,017	(人) 8,005	(人) 325	(人) 0	(人) 0	(人) 2,221	(人) 64,954
38	3	0	0	0	24	303
2	2	0	0	0	6	28
1	2	0	0	0	15	50
4	1	0	0	0	4	57
24	12	0	0	0	51	274
9	0	0	0	0	17	105
3	0	0	0	0	10	77
60	26	0	0	0	18	167
39	22	0	0	0	16	77
27	0	0	0	0	10	154
58	3	0	0	0	8	148
90	6	0	0	0	47	636
17	3	0	0	0	17	341
21	83	0	0	0	38	310
76	54	0	0	0	50	665
73	13	0	0	0	25	344
146	62	0	0	0	91	1,487
144	122	1	0	0	56	881
301	80	7	0	0	96	1,519
350	198	12	0	0	100	2,129
426	219	8	0	0	80	1,751
482	331	17	0	0	110	3,577
447	319	25	0	0	60	2,016
507	308	24	0	0	73	2,432
523	454	16	0	0	90	3,185
708	480	12	0	0	89	3,766
715	548	22	0	0	1,020	5,485
812	527	23	0	0	0	4,709
640	529	34	0	0	0	4,277
544	471	42	0	0	0	4,038
522	423	22	0	0	0	3,099
421	342	12	0	0	0	2,710
361	310	6	0	0	0	2,404
267	308	10	0	0	0	1,745
220	214	5	0	0	0	1,523
168	162	9	0	0	0	1,244
159	215	6	0	0	0	1,162
129	203	4	0	0	0	989
111	167	4	0	0	0	845
77	96	3	0	0	0	539
72	60	1	0	0	0	563
58	54	0	0	0	0	429
28	41	0	0	0	0	362
24	62	0	0	0	0	347
31	61	0	0	0	0	237
9	44	0	0	0	0	218
10	26	0	0	0	0	187
10	58	0	0	0	0	258
9	37	0	0	0	0	138
44	244	0	0	0	0	967
437,507	521,240	449,969	—	—	320,209	—
437,477	521,240	449,969	—	—	320,172	—
17	14	1	0	0	4	—

stat. go. jp)にて公表している。

第15表 標準賞与額階級別・船舶所有者の規模別・性別・

— 総 数 —

標準賞与額階級	被保険者数	1～4人	5～9	10～19	20～29	30～49	50～99
総 数	(人) 59,205	(人) 4,477	(人) 7,965	(人) 10,148	(人) 6,980	(人) 9,067	(人) 10,017
0 円	29,826	3,096	5,108	5,615	3,252	4,009	3,267
疾病任意継続分（再掲）	2,221	0	0	0	0	0	0
1,000 ～ 99,000	849	74	142	170	128	180	113
100,000 ～ 199,000	1,451	110	227	207	183	236	268
200,000 ～ 299,000	1,324	133	235	241	147	262	186
300,000 ～ 399,000	1,310	118	205	304	213	171	223
400,000 ～ 499,000	1,455	118	282	299	200	242	219
500,000 ～ 599,000	1,432	111	220	216	252	254	253
600,000 ～ 699,000	1,726	117	190	305	211	401	308
700,000 ～ 799,000	1,814	98	208	296	230	433	334
800,000 ～ 899,000	2,148	103	218	373	293	425	452
900,000 ～ 999,000	2,104	89	205	398	281	408	466
1,000,000 ～ 1,099,000	2,079	78	171	359	251	371	525
1,100,000 ～ 1,199,000	1,964	47	93	292	247	354	520
1,200,000 ～ 1,299,000	1,618	29	107	218	190	309	435
1,300,000 ～ 1,399,000	1,394	32	73	213	196	212	420
1,400,000 ～ 1,499,000	1,203	24	56	139	129	190	407
1,500,000 ～ 1,599,000	1,098	22	59	133	150	144	285
1,600,000 ～ 1,699,000	910	12	45	72	101	127	263
1,700,000 ～ 1,799,000	733	12	35	71	65	86	233
1,800,000 ～ 1,899,000	598	7	27	42	50	94	201
1,900,000 ～ 1,999,000	457	8	8	45	32	41	145
2,000,000 ～ 2,199,000	563	11	23	46	34	37	186
2,200,000 ～ 2,399,000	325	8	3	18	33	21	96
2,400,000 ～ 2,599,000	234	4	4	17	26	9	67
2,600,000 ～ 2,799,000	166	5	3	6	13	9	78
2,800,000 ～ 2,999,000	87	0	2	7	9	4	29
3,000,000 ～ 3,199,000	75	3	6	5	5	6	6
3,200,000 ～ 3,399,000	38	1	1	6	5	9	5
3,400,000 ～ 3,599,000	32	2	4	0	6	6	4
3,600,000 ～ 3,799,000	22	0	1	2	6	5	1
3,800,000 ～ 3,999,000	36	0	0	3	4	3	7
4,000,000 ～ 4,199,000	17	0	0	2	4	0	3
4,200,000 ～ 4,399,000	37	3	0	3	5	5	7
4,400,000 ～ 4,599,000	12	0	1	3	1	1	0
4,600,000 ～ 4,799,000	9	0	1	2	2	1	1
4,800,000 ～ 4,999,000	4	0	0	0	2	2	0
5,000,000 ～ 5,199,000	2	0	0	1	0	0	1
5,200,000 ～ 5,399,000	4	0	1	1	2	0	0
5,400,000 ～ 5,599,000	3	1	0	1	0	0	1
5,600,000 ～	46	1	1	17	22	0	2
平均標準賞与額（円）	504,047	218,483	261,663	403,453	522,946	512,254	767,077
平均標準賞与額（円） （疾病任意継続分を除く）	523,693	218,483	261,663	403,453	522,946	512,254	767,077
構成比（％）	100	8	13	17	12	15	17

※1 標準賞与額は、平成28年10月1日現在の被保険者について、平成27年10月1日から平成28年9月30日までの1年間に

※2 船舶種別及び男女別については、政府統計の総合窓口（e-Stat）（URL <https://www.e-stat.go.jp>）にて

船舶種別、被保険者数、平均標準賞与額、被扶養者数

船 員

100～299	300～499	500～999	1000以上	疾病任意継続被 保険者（別掲）	被扶養者数
(人) 8,005	(人) 325	(人) 0	(人) 0	(人) 2,221	(人) 64,954
2,933	325	0	0	2,221	29,367
0	0	0	0	2,221	1,949
42	0	0	0	0	641
220	0	0	0	0	1,086
120	0	0	0	0	1,217
76	0	0	0	0	1,293
95	0	0	0	0	1,551
126	0	0	0	0	1,478
194	0	0	0	0	1,760
215	0	0	0	0	1,799
284	0	0	0	0	2,407
257	0	0	0	0	2,441
324	0	0	0	0	2,503
411	0	0	0	0	2,442
330	0	0	0	0	2,267
248	0	0	0	0	2,013
258	0	0	0	0	1,821
305	0	0	0	0	1,663
290	0	0	0	0	1,433
231	0	0	0	0	1,131
177	0	0	0	0	1,022
178	0	0	0	0	754
226	0	0	0	0	904
146	0	0	0	0	577
107	0	0	0	0	385
52	0	0	0	0	298
36	0	0	0	0	159
44	0	0	0	0	131
11	0	0	0	0	56
10	0	0	0	0	53
7	0	0	0	0	27
19	0	0	0	0	64
8	0	0	0	0	36
14	0	0	0	0	74
6	0	0	0	0	15
2	0	0	0	0	10
0	0	0	0	0	7
0	0	0	0	0	1
0	0	0	0	0	12
0	0	0	0	0	1
3	0	0	0	0	55
837,853	—	—	—	—	—
837,853	—	—	—	—	—
14	1	0	0	4	—

支払われたものである。

公表している。

第16表 被保険者－被扶養者別・年齢階級別・船舶種別、加入者数

－総 数－

船 員

年齢階級	加入者数	被 保 険 者 数			被 扶 養 者 数		
		総数	男性	女性	総数	男性	女性
総 数	(人) 32,747	(人) 18,270	(人) 17,947	(人) 323	(人) 14,477	(人) 3,824	(人) 10,653
0～4歳	1,527	0	0	0	1,527	766	761
5～9	1,457	0	0	0	1,457	777	680
10～14	1,400	0	0	0	1,400	724	676
15～19	2,592	984	917	67	1,608	797	811
20～24	3,065	2,147	2,041	106	918	388	530
25～29	1,973	1,436	1,384	52	537	114	423
30～34	2,067	1,402	1,377	25	665	69	596
35～39	1,811	1,223	1,203	20	588	57	531
40～44	1,858	1,239	1,230	9	619	16	603
45～49	1,985	1,360	1,347	13	625	6	619
50～54	2,209	1,442	1,425	17	767	5	762
55～59	2,831	1,807	1,802	5	1,024	7	1,017
60～64	3,537	2,349	2,347	2	1,188	26	1,162
65～69	3,201	2,073	2,067	6	1,128	36	1,092
70～74	1,049	623	622	1	426	36	390
75歳以上	185	185	185	0	0	0	0
(再掲)							
未就学児	1,997	0	0	0	1,997	1,015	982
前期高齢者	4,250	2,696	2,689	7	1,554	72	1,482
70歳以上	1,234	808	807	1	426	36	390
70歳以上 現役並み所得者	332	287	286	1	45	0	45
介護(1号)	4,435	2,881	2,874	7	1,554	72	1,482
介護(2号)	12,420	8,197	8,151	46	4,223	60	4,163
介護(計)	16,855	11,078	11,025	53	5,777	132	5,645

※ 船舶種別及び男女別については、政府統計の総合窓口（e-Stat）  
（URL <https://www.e-stat.go.jp>）にて公表している。



第17表 被保険者－被扶養者別・年齢階級別・船舶種別、脱退者数

－総 数－

船 員

年齢階級	脱退者数	被 保 険 者 数			被 扶 養 者 数		
		総数	男性	女性	総数	男性	女性
総 数	(人) 43,139	(人) 22,720	(人) 22,403	(人) 317	(人) 20,419	(人) 5,057	(人) 15,362
0～4歳	1,774	0	0	0	1,774	886	888
5～9	1,736	0	0	0	1,736	957	779
10～14	1,700	0	0	0	1,700	876	824
15～19	2,514	361	334	27	2,153	1,086	1,067
20～24	3,091	1,698	1,601	97	1,393	598	795
25～29	2,310	1,573	1,495	78	737	202	535
30～34	2,373	1,483	1,450	33	890	140	750
35～39	2,177	1,378	1,351	27	799	100	699
40～44	2,179	1,395	1,387	8	784	39	745
45～49	2,483	1,627	1,615	12	856	9	847
50～54	2,821	1,751	1,735	16	1,070	9	1,061
55～59	4,122	2,430	2,428	2	1,692	11	1,681
60～64	6,294	4,157	4,152	5	2,137	42	2,095
65～69	5,514	3,502	3,493	9	2,012	49	1,963
70～74	1,710	1,071	1,068	3	639	47	592
75歳以上	341	294	294	0	47	6	41
(再掲)							
未就学児	2,337	0	0	0	2,337	1,201	1,136
前期高齢者	7,271	4,573	4,561	12	2,698	102	2,596
70歳以上	2,051	1,365	1,362	3	686	53	633
70歳以上 現役並み所得者	590	507	506	1	83	0	83
介護(1号)	7,565	4,867	4,855	12	2,698	102	2,596
介護(2号)	17,899	11,360	11,317	43	6,539	110	6,429
介護(計)	25,464	16,227	16,172	55	9,237	212	9,025

※ 船舶種別及び男女別については、政府統計の総合窓口 (e-Stat)  
(URL <https://www.e-stat.go.jp>) にて公表している。

---

平成30年 3 月 1 日印刷

平成30年 3 月 6 日発行

平成28年度

健康保険・船員保険被保険者実態調査報告

編集・発行 厚生労働省保険局

印刷 大和綜合印刷株式会社

---