

健康保険・船員保険 被保険者実態調査報告

平成 27 年 10 月

 厚生労働省保険局

ま え が き

この報告書は、平成27年度に実施した健康保険・船員保険被保険者実態調査の結果をまとめたものである。

健康保険・船員保険被保険者実態調査は、健康保険及び船員保険の被保険者について、年齢、標準報酬月額、標準賞与額、所属している事業所の業態、規模及び被扶養者の年齢、続柄等を調査し、健康保険制度及び船員保険制度の健全な発展を期するための基礎資料を得ることを目的として実施している。

この調査は、昭和41年度から健康保険被保険者実態調査として、全国健康保険協会管掌健康保険（一般被保険者）及び健康保険組合管掌健康保険の被保険者を対象に実施されている。平成21年度からは平成20年10月に全国健康保険協会が発足したことに伴い、全国健康保険協会管掌健康保険（健康保険法第3条第2項被保険者）の被保険者を、平成22年度からは平成22年1月に船員保険を全国健康保険協会が管掌することとなったことに伴い、船員保険の被保険者を対象に加えている。

調査結果は、健康保険及び船員保険の被保険者や被扶養者の実態を示すものであり、受診動向や医療費の状況等を分析する際に欠かすことのできない基礎的統計である。

この報告書が、制度運営の基礎資料として広く各方面に利用されるならば誠に幸いである。

最後に、この調査の実施にあたり、ご協力をいただいた全国健康保険協会、健康保険組合の担当者の方々及び関係者各位に対し、深く感謝の意を表する。

平成28年9月

厚生労働省保険局調査課長

山内 孝一郎

目 次

第1章 調査の概要	7
第2章 調査結果の概要（健康保険被保険者実態調査）	12
1. 加入者の年齢構成	12
2. 被保険者の年齢構成	14
3. 被扶養者の年齢構成	17
4. 年齢階級別扶養率	21
5. 標準報酬月額別扶養率	26
6. 総報酬額階級別扶養率	28
7. 年齢階級別平均標準報酬月額	29
8. 年齢階級別平均標準賞与額	32
9. 年齢階級別平均総報酬額	36
10. 年齢階級別標準賞与額0円の被保険者の割合	39
11. 年齢階級別、被保険者期間別構成等	40
12. 業態別被保険者構成割合、扶養率等	43
13. 規模別被保険者構成割合、扶養率等	44
14. 被保険者数の推移について	45
15. コーホートによる続柄別扶養率の分析について	57
（参考）事業所の業態別・規模別事業所数、被保険者数の構成割合	61
第3章 調査結果の概要（船員保険被保険者実態調査）	63
1. 加入者の年齢構成	63
2. 被保険者の年齢構成	65
3. 被扶養者の年齢構成	66
4. 年齢階級別扶養率	68
5. 標準報酬月額別扶養率	70
6. 総報酬額階級別扶養率	72
7. 年齢階級別平均標準報酬月額	73
8. 年齢階級別平均標準賞与額	75
9. 年齢階級別平均総報酬額	78
10. 年齢階級別標準賞与額0円の被保険者の割合	80
11. 年齢階級別、被保険者期間別構成等	81
12. 規模別被保険者構成割合、扶養率等	84
13. 被保険者数の推移について	85
第4章 統計表	
1. 全国健康保険協会管掌健康保険（一般被保険者）（全数統計）	89

第1表	被保険者の年齢階級別・性別、被保険者数、被扶養者の性別、 被扶養者数、扶養率、平均標準報酬月額、平均標準賞与額 及び平均総報酬額	91
第2表	標準報酬月額別・被保険者の年齢階級別・性別、被保険者数 及び平均標準報酬月額	92
第3表	標準賞与額階級別・被保険者の年齢階級別・性別、被保険者数 及び平均標準賞与額	98
第4表	総報酬額階級別・被保険者の年齢階級別・性別、被保険者数 及び平均総報酬額	104
第5表	標準報酬月額別・被扶養者数別・性別、被保険者数 及び平均標準報酬月額	111
第6表	標準賞与額階級別・被扶養者数別・性別、被保険者数 及び平均標準賞与額	115
第7表	総報酬額階級別・被扶養者数別・性別、被保険者数 及び平均総報酬額	119
第8表	都道府県別・被保険者の年齢階級別・性別、被保険者数、 平均年齢、被扶養者数及び扶養率	122
第9表	都道府県別・被扶養者の年齢階級別・性別、被扶養者数、 及び平均年齢	128
第10表	事業所の業態別・被保険者の年齢階級別・性別、被保険者数、 平均年齢及び被保険者数の構成比	134
第11表	被保険者の年齢階級別・事業所の規模別・性別、 被保険者数及び平均年齢	140
第12表	被扶養者の年齢階級別・性別・続柄別・被保険者の性別、 被扶養者数	147
第13表	被保険者の年齢階級別・性別・続柄別、被扶養者数	148
第14表	被保険者の年齢階級別・性別・被扶養者の年齢階級別・性別、 被扶養者数	150
第15表	標準報酬月額別・事業所の規模別・性別、被保険者数、 平均標準報酬月額、被扶養者数	156
第16表	標準賞与額階級別・事業所の規模別・性別、被保険者数、 平均標準賞与額、被扶養者数	162
第17表	被保険者一被扶養者別・年齢階級別、加入者数	168
第18表	被保険者一被扶養者別・年齢階級別、脱退者数	169
参考表	事業所の業態別・規模別事業所数及び被保険者数	170
2. 組合管掌健康保険（抽出率 1/100）		175
第1表	被保険者の年齢階級別・性別、被保険者数、被扶養者の性別、 被扶養者数、扶養率、平均標準報酬月額、平均標準賞与額 及び平均総報酬額	177
第2表	標準報酬月額別・被保険者の年齢階級別・性別、被保険者数 及び平均標準報酬月額	178

第3表	標準賞与額階級別・被保険者の年齢階級別・性別、被保険者数 及び平均標準賞与額	184
第4表	総報酬額階級別・被保険者の年齢階級別・性別、被保険者数 及び平均総報酬額	190
第5表	標準報酬月額別・被扶養者数別・性別、被保険者数 及び平均標準報酬月額	197
第6表	標準賞与額階級別・被扶養者数別・性別、被保険者数 及び平均標準賞与額	201
第7表	総報酬額階級別・被扶養者数別・性別、被保険者数 及び平均総報酬額	205
第8表	都道府県別・被保険者の年齢階級別・性別、被保険者数、 平均年齢、被扶養者数及び扶養率	208
第9表	都道府県別・被扶養者の年齢階級別・性別、被扶養者数 及び平均年齢	214
第10表	事業所の業態別・被保険者の年齢階級別・性別、被保険者数、 平均年齢及び被保険者数の構成比	220
第11表	被保険者の年齢階級別・事業所の規模別・性別、 被保険者数及び平均年齢	226
第12表	被扶養者の年齢階級別・性別・続柄別・被保険者の性別、 被扶養者数	233
第13表	被保険者の年齢階級別・性別・続柄別、被扶養者数	234
第14表	被保険者の年齢階級別・性別・被扶養者の年齢階級別・性別、 被扶養者数	236
第15表	標準報酬月額別・事業所の規模別・性別、被保険者数、 平均標準報酬月額、被扶養者数	242
第16表	標準賞与額階級別・事業所の規模別・性別、被保険者数、 平均標準賞与額、被扶養者数	248
第17表	被保険者一被扶養者別・年齢階級別、加入者数	254
第18表	被保険者一被扶養者別・年齢階級別、脱退者数	255
第19表	年齢階級別・加入前制度別、加入者数	256
第20表	年齢階級別・脱退後制度別、脱退者数	257
3.	全国健康保険協会管掌健康保険（法第3条第2項被保険者）（全数統計）	259
第1表	被保険者の年齢階級別・性別、被保険者数、被扶養者の性別、 被扶養者数及び扶養率	261
第2表	都道府県別・被保険者の年齢階級別・性別、被保険者数、 平均年齢、被扶養者数及び扶養率	262
第3表	被扶養者の年齢階級別・性別・続柄別・被保険者の性別、 被扶養者数	269
第4表	被保険者の年齢階級別・性別・続柄別、被扶養者数	270
第5表	被保険者の年齢階級別・性別・被扶養者の年齢階級別・性別、 被扶養者数	272

第1表	被保険者の年齢階級別・性別・船舶種別、被保険者数、 被扶養者の性別、被扶養者数、扶養率、平均標準報酬月額、 平均標準賞与額及び平均総報酬額	281
第2表	標準報酬月額別・被保険者の年齢階級別・性別・船舶種別、 被保険者数及び平均標準報酬月額	286
第3表	標準賞与額階級別・被保険者の年齢階級別・性別・船舶種別、 被保険者数及び平均標準賞与額	298
第4表	総報酬額階級別・被保険者の年齢階級別・性別・船舶種別、 被保険者数及び平均総報酬額	300
第5表	標準報酬月額別・被扶養者数別・性別・船舶種別、被保険者数 及び平均標準報酬月額	303
第6表	標準賞与額階級別・被扶養者数別・性別・船舶種別、被保険者数 及び平均標準賞与額	305
第7表	総報酬額階級別・被扶養者数別・性別・船舶種別、被保険者数 及び平均総報酬額	307
第8表	都道府県別・被保険者の年齢階級別・性別・船舶種別、被保険者数、 平均年齢、被扶養者数及び扶養率	308
第9表	都道府県別・被扶養者の年齢階級別・性別・船舶種別、被扶養者数 及び平均年齢	310
第10表	被保険者の年齢階級別・船舶所有者の規模別・性別・船舶種別、 被保険者数及び平均年齢	312
第11表	被扶養者の年齢階級別・性別・船舶種別・続柄別・被保険者の性別、 被扶養者数	314
第12表	被保険者の年齢階級別・性別・船舶種別・続柄別、被扶養者数	318
第13表	被保険者の年齢階級別・性別・被扶養者の年齢階級別・性別 ・船舶種別、被扶養者数	320
第14表	標準報酬月額別・船舶所有者の規模別・性別・船舶種別、 被保険者数、平均標準報酬月額、被扶養者数	322
第15表	標準賞与額階級別・船舶所有者の規模別・性別・船舶種別、 被保険者数、平均標準賞与額、被扶養者数	324
第16表	被保険者－被扶養者別・年齢階級別・船舶種別、加入者数	326
第17表	被保険者－被扶養者別・年齢階級別・船舶種別、脱退者数	327

なお、船員保険については、第1表、第2表、第11表を除き船舶種別及び男女別に係る分を報告書に掲載していないが、政府統計の総合窓口（e-Stat）（URL <http://www.e-stat.go.jp>）にて公表している。

第1章 調査の概要

1. 調査の目的

この調査は、健康保険及び船員保険について、被保険者の年齢、標準報酬月額、標準賞与額、その所属している事業所の業態、規模及び被扶養者の年齢、続柄、異動の状況を調査し、制度運営のための基礎資料を得ることを目的とする。

2. 調査の対象及び調査客体

- (1) 組保管掌健康保険（以下「組合健保」という。）については、平成27年10月1日現在の被保険者並びに平成27年10月中に被保険者資格取得届及び被保険者資格喪失届により異動した者（以下「異動者」という。）を調査対象者とし、被保険者は健康保険組合（支部を有する健康保険組合にあっては支部）ごとに被保険者は100分の1（平成24年調査までは500分の1）、異動者（任意継続被保険者及び特例退職被保険者の資格取得者を除く。）については50分の1で系統抽出した者を調査客体とする。
- (2) 全国健康保険協会管掌健康保険（一般被保険者）（以下「協会（一般）」という。）については、平成27年10月1日現在の被保険者並びに平成26年10月から平成27年9月の間の異動者を調査対象者とし、その全数を調査客体とする。
- (3) 全国健康保険協会管掌健康保険（健康保険法第3条第2項被保険者）（以下「法第3条第2項被保険者」という。）については、平成27年10月1日現在の被保険者を調査対象者とし、その全数を調査客体とする。
- (4) 船員保険については、平成27年10月1日現在の被保険者並びに平成26年10月から平成27年9月の間の異動者を調査対象者とし、その全数を調査客体とする。

（参考）健康保険の加入者（被保険者及び被扶養者をいう。以下同じ。）については、平成20年4月に後期高齢者医療制度が施行されたことにより、後期高齢者広域連合の区域内に住所を有する75歳以上の者等はそれまで加入していた健康保険の加入者の資格を喪失し、後期高齢者広域連合が行う後期高齢者医療の被保険者になった。そのため、平成20年度調査より75歳以上の加入者は原則健康保険からいなくなる。

ただし、外国に住所を有する加入者は引き続き健康保険の加入者となることから、75歳以上の加入者も若干存在する。

また、船員保険の被保険者については、75歳以降の職務外の給付は後期高齢者医療から、職務上の給付は船員保険から給付されるため、75歳以上の被保険者も存在する。なお、船員保険の被扶養者については、健康保険と同様、原則75歳以上の者は船員保険からはいなくなる。

3. 調査時点

被保険者は、平成27年10月1日現在、異動者は、組合健保にあっては平成27年10月中、協会（一般）及び船員保険にあっては平成26年10月から平成27年9月までの間とした。

4. 調査票及び調査事項

組合健保における調査票は次頁に掲げる様式とした。調査事項は調査票に記載のとおりである。また、協会（一般）及び法第3条第2項被保険者については、「健康保険被保険者実態調査 調査項目」に掲げる事項とし、船員保険については、「船員保険被保険者実態調査 調査項目」に掲げる事項とした。なお協会（一般）の異動者については当該調査事項によらず全国健康保険協会より集計表の提出を受けた（全国健康保険協会管掌健康保険（一般被保険者）第17表、18表）。

5. 集計及び解析

集計及び解析は厚生労働省保険局において行った。



政府統計

統計法に基づく国の統計
調査です。調査票情報の
秘密の保護に万全を期し
ます。

平成27年度 健康保険被保険者実態調査調査票

健康保険組合名 _____

適用区分	1. 強 制	2. 任 意	3. 任意継続	4. 特例退職							
事業所	都道府 県番号	業態番号	事業所の 被保険者数	人							
被 保 険 者	性 別	1. 男 2. 女	生 年 月	1. 明治 2. 大正 3. 昭和 4. 平成	年	月	被保険者等の区分	1. 被保険者 2. 加入者 3. 脱退者			
	資格取 得時期	1. 26年9月以前		2. 26年10月以降		標準報 酬月額	千円	標準 賞与額	千円		
	介護保険	1. 該当		2. 適用除外 ()		基準収入額適用申請		1. 該当		2. 不該当	
	加入者	1. 協会 2. 組合 3. 共済 4. 国保 5. その他 6. 不詳									
	脱退者	1. 協会 2. 組合 3. 共済 4. 国保 5. その他 6. 不詳 7. 死亡 8. 後期高齢者									
被 扶 養 者	性 別	生 年 月				続 柄		扶養開始時期		介護保険	
	1	1. 男 2. 女	1. 明 3. 昭 2. 大 4. 平	年	月	1. 配偶者 2. 直系尊属 3. 子 4. その他		1. 26年9月以前 2. 26年10月以降		1. 該当 2. 適用除外 ()	
	2	1. 男 2. 女	1. 明 3. 昭 2. 大 4. 平	年	月	1. 配偶者 2. 直系尊属 3. 子 4. その他		1. 26年9月以前 2. 26年10月以降		1. 該当 2. 適用除外 ()	
	3	1. 男 2. 女	1. 明 3. 昭 2. 大 4. 平	年	月	1. 配偶者 2. 直系尊属 3. 子 4. その他		1. 26年9月以前 2. 26年10月以降		1. 該当 2. 適用除外 ()	
	4	1. 男 2. 女	1. 明 3. 昭 2. 大 4. 平	年	月	1. 配偶者 2. 直系尊属 3. 子 4. その他		1. 26年9月以前 2. 26年10月以降		1. 該当 2. 適用除外 ()	
	5	1. 男 2. 女	1. 明 3. 昭 2. 大 4. 平	年	月	1. 配偶者 2. 直系尊属 3. 子 4. その他		1. 26年9月以前 2. 26年10月以降		1. 該当 2. 適用除外 ()	
	6	1. 男 2. 女	1. 明 3. 昭 2. 大 4. 平	年	月	1. 配偶者 2. 直系尊属 3. 子 4. その他		1. 26年9月以前 2. 26年10月以降		1. 該当 2. 適用除外 ()	
	7	1. 男 2. 女	1. 明 3. 昭 2. 大 4. 平	年	月	1. 配偶者 2. 直系尊属 3. 子 4. その他		1. 26年9月以前 2. 26年10月以降		1. 該当 2. 適用除外 ()	
	8	1. 男 2. 女	1. 明 3. 昭 2. 大 4. 平	年	月	1. 配偶者 2. 直系尊属 3. 子 4. その他		1. 26年9月以前 2. 26年10月以降		1. 該当 2. 適用除外 ()	
被保険者証	記号	番号									

注) 1. 数字を選択する箇所については、該当数字及び文字を○で囲むこと。
2. 数字を記入する箇所については、算用数字で右詰めに記入すること。

健康保険被保険者実態調査 調査項目

以下の項目について、調査を行った。

【協会一般】

(被保険者の状況)

- | | | |
|------------|-------------|--------------|
| ①適用区分 | ②事業所の都道府県番号 | ③事業所の業態番号 |
| ④事業所の被保険者数 | ⑤性別 | ⑥生年月 |
| ⑦被保険者等の区分 | ⑧資格取得時期 | ⑨標準報酬月額 |
| ⑩標準賞与額 | ⑪介護保険の該当有無 | ⑫基準収入額適用申請有無 |

(被扶養者の状況)

- | | | |
|---------|------------|-----|
| ①性別 | ②生年月 | ③続柄 |
| ④扶養開始時期 | ⑤介護保険の該当有無 | |

【法第3条第2項被保険者】

(被保険者の状況)

- | | | |
|------------|-------------|------------|
| ①適用区分 | ②事業所の都道府県番号 | ③事業所の業態番号 |
| ④事業所の被保険者数 | ⑤性別 | ⑥生年月 |
| ⑦被保険者等の区分 | ⑧資格取得時期 | ⑨介護保険の該当有無 |

(被扶養者の状況)

- | | | |
|---------|------------|-----|
| ①性別 | ②生年月 | ③続柄 |
| ④扶養開始時期 | ⑤介護保険の該当有無 | |

船員保険被保険者実態調査 調査項目

以下の項目について、調査を行った。

- ① 適用区分
- ② 船舶所有者の都道府県番号
- ③ 船舶所有者の業態番号
- ④ 船舶所有者の使用する船員の数
- ⑤ 被保険者等の性別
- ⑥ 被保険者等の生年月
- ⑦ 被保険者等の区分
- ⑧ 被保険者等の資格取得時期
- ⑨ 被保険者等の標準報酬月額
- ⑩ 被保険者等の標準賞与額
- ⑪ 被保険者等の介護保険の該当有無
- ⑫ 被保険者等の基準収入額適用申請有無
- ⑬ 加入者が加入前に適用されていた医療保険制度
- ⑭ 脱退者が脱退後に適用される医療保険制度
- ⑮ 被扶養者の性別
- ⑯ 被扶養者の生年月
- ⑰ 続柄
- ⑱ 被扶養者の扶養開始時期
- ⑲ 被扶養者の介護保険該当の有無

なお、強制適用被保険者については、再掲として船舶種別でも調査を行っている。船舶種別の内容については以下のとおり。

- 汽船等……………船舶の種類が、漁船以外の船舶（汽船（A船）及び機帆船（B船））をいう。
- 漁船（い）…船舶の種類が旧船員保険法第34条第1項第2号イ、ロ、ハのいずれかに該当する漁船（母船式漁業に従事する漁船に作業員として乗組む場合を除く。）（C船）をいう。
つまり、直接漁業に従事しない漁船をいう。
- 漁船（ろ）…船舶の種類が旧船員保険法第34条第1項第2号イ、ロ、ハのいずれにも該当しない漁船（母船式漁業に従事する漁船に作業員として乗組む場合を含む。）（D船）をいう。
つまり、直接漁業に従事する漁船をいう。

第2章 調査結果の概要（健康保険被保険者実態調査）

本調査では、協会（一般）及び法第3条第2項被保険者については全数、組合健保については100分の1の抽出率で抽出した被保険者（協会（一般）21,416,903人、組合健保158,179人、法第3条第2項被保険者12,597人）について集計を行った。また、協会（一般）については全数、組合健保については50分の1の抽出率で抽出した異動者（協会（一般）8,450,212人、組合健保8,248人）について集計を行った。

なお、平成27年9月末日現在の毎月事業状況報告書の被保険者数①と調査客体数②を比較すると、次表のとおりである。

	被保険者数①	調査客体数②	抽出倍率（①／②）
協会（一般）	21,416,903	21,416,903	1.0
組合健保	15,835,507	158,179	100.1
法第3条第2項 被保険者	12,597	12,597	1.0

（注）被保険者数については速報値である。

1. 加入者の年齢構成

健康保険の加入者の年齢構成について、わが国の総人口及び75歳未満総人口をそれぞれ100%とした場合の年齢構成と比較したものが表1及び図1である。

協会（一般）及び組合健保の加入者の年齢構成を総人口及び75歳未満総人口の年齢構成と比較すると概ね55歳未満までの割合が高く、その中でも組合健保の年齢構成は協会（一般）よりも高くなっている。また、法第3条第2項被保険者の加入者の年齢構成は55～69歳の者の割合が高くなっている。

後期高齢者医療制度の導入に伴い、原則75歳未満の者のみ健康保険の加入者になりうることから、75歳未満総人口と比較してみると、協会（一般）及び組合健保については、20歳未満では、75歳未満総人口の20.0%に対し、協会（一般）は22.8%、組合健保は25.1%とともに高く、20～39歳でも75歳未満総人口の25.7%に比べ、協会（一般）30.5%、組合健保32.1%とともに高くなっている。また、40～64歳でも、75歳未満総人口の38.5%に対し、協会（一般）は40.3%、組合健保39.8%とともに高くなっているが、65～74歳では、75歳未満総人口の15.8%に対し、協会（一般）6.4%、組合健保3.1%と、ともに低くなっている。

法第3条第2項被保険者については、20歳未満が13.1%、20～39歳が22.8%と、ともに75歳未満総人口に比べ低くなっているが、40～64歳、65～74歳はそれぞれ44.0%、17.6%と75歳未満総人口よりも高くなっている。

また、年齢階級別の構成割合をみると、協会（一般）では60歳未満、組合健保では55歳未満まで75歳未満総人口を上回っているが、それ以降の年齢階級では逆に75歳未満総人口が協会（一般）及び組合健保を上回っている。

法第3条第2項被保険者の年齢構成については、40歳未満及び70歳以上では75歳未満総

人口を下回っているが、40歳以上70歳未満では逆に75歳未満総人口を上回っている。

表1 総人口及び健康保険加入者の年齢構成（平成27年10月1日現在）

（単位：％）

年 齢 階 級	総人口	75歳未満 総人口	健 康 保 険		
			協会（一般）	組合健保	法第3条第2項 被保険者
総 数	100.0	100.0	100.0	100.0	100.0
0～4歳	4.1	4.7	5.3	6.1	2.6
5～9	4.2	4.8	5.6	6.2	3.0
10～14	4.4	5.1	5.8	6.3	3.2
15～19	4.7	5.4	6.1	6.5	4.3
20～24	4.9	5.6	6.6	6.7	5.0
25～29	5.1	5.9	7.0	7.6	5.3
30～34	5.8	6.6	7.9	8.5	6.1
35～39	6.6	7.6	8.9	9.4	6.4
40～44	7.7	8.9	9.9	11.0	8.9
45～49	6.9	7.9	8.4	9.7	9.0
50～54	6.3	7.2	7.6	8.2	8.2
55～59	6.0	6.8	7.3	6.3	7.7
60～64	6.7	7.7	7.0	4.5	10.2
65～69	7.7	8.8	4.6	2.1	11.4
70～74	6.1	7.0	1.9	0.9	6.2
75歳以上	12.5	・	0.0	—	2.4
（再 掲）					
0～19	17.4	20.0	22.8	25.1	13.1
うち未就学児	5.8	6.6	7.0	8.0	3.5
20～39	22.4	25.7	30.5	32.1	22.8
40～64	33.6	38.5	40.3	39.8	44.0
65～74	13.8	15.8	6.4	3.1	17.6
平均年齢（歳）	—	41.0	36.9	34.6	45.6

（注）「総人口」は、総務省統計局「平成27年10月1日現在推計人口」を用いている。

図1 加入者の年齢構成（平成27年10月1日現在）

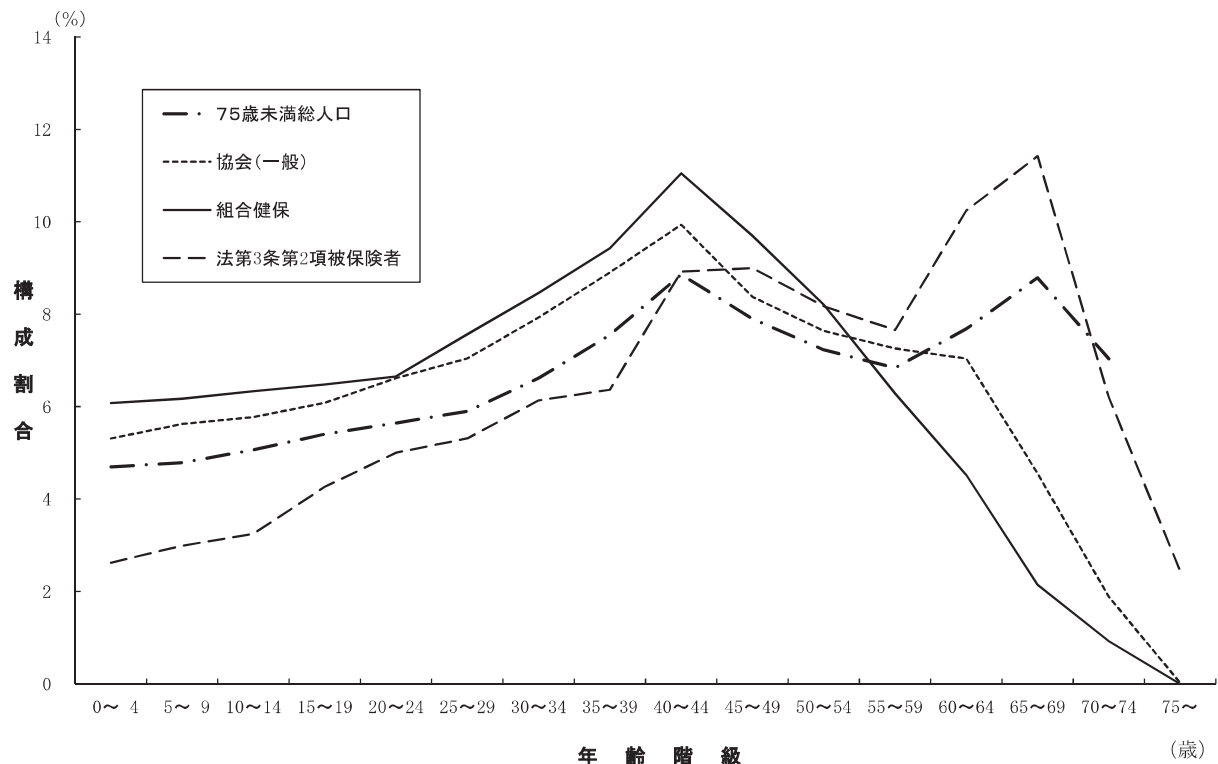

2. 被保険者の年齢構成

被保険者の年齢階級別構成割合及び平均年齢について、平成22～27年までの調査結果を示したものが表2である。

20歳未満の構成割合は、協会（一般）、組合健保はほぼ横ばいとなっており、平成27年は協会（一般）は0.8%、組合健保は0.7%となっている。また、法第3条第2項被保険者については、横ばいとなっていたが、平成25年より増加に転じ、平成27年は0.9%となっている。

20～39歳の年齢構成は、協会（一般）、組合健保ともにゆるやかな減少傾向となっており、平成27年では協会（一般）は38.8%、組合健保は43.6%となっている。法第3条第2項被保険者については、平成26年までは増加傾向となっていたが、平成27年では21.6%と減少している。

40～64歳の年齢構成は、協会（一般）、組合健保ともに緩やかな増加傾向となっており、平成27年には、協会（一般）53.6%、組合健保52.5%となっている。法第3条第2項被保険者については減少傾向となっており、平成27年には53.5%となっている。

65～74歳の年齢構成は、協会（一般）、組合健保ともに緩やかな増加傾向となっており、平成27年は協会（一般）6.8%、組合健保3.3%となっている。法第3条第2項被保険者についても概ね増加傾向となっており平成27年は21.0%となっている。

また、平成27年の年齢構成を男女別にみると、協会（一般）の男性では40～44歳の割合が最も高く13.9%、次に35～39歳の12.4%となっており、協会（一般）の女性では40～44歳の割合が最も高く12.6%、次に45～49歳の11.8%となっている。一方、組合健保の男性では、40～44歳の割合が最も高く14.8%、次に45～49歳の13.4%となっており、また、組合健保の女性では25～29歳の割合が最も高く14.7%、次に高いのが40～44歳の14.4%となっている。また、法第3条第2項被保険者の男性では、65～69歳の割合が最も高く12.9%、次に60～64歳の割合が11.8%となっており、法第3条第2項被保険者の女性では、65～69歳の割合が最も高く19.1%、次に60～64歳の割合が16.3%となっており、60歳以上で全体の半分以上を占めている。

なお、平均年齢は、協会（一般）、組合健保については上昇傾向にあり、平成27年は協会（一般）44.5歳、組合健保42.4歳となっている。また、法第3条第2項被保険者は51.9歳となっている。男女別の平均年齢は、協会（一般）の男性が45.3歳、女性が43.1歳、組合健保の男性が43.5歳、女性が39.9歳、法第3条第2項被保険者の男性が50.8歳、女性が59.7歳となっている。組合健保の方が協会（一般）よりも男女間の年齢差が大きくなっており、法第3条第2項被保険者は男性よりも女性の平均年齢の方が高くなっている。

表2 被保険者の年齢構成（各年10月1日現在）

(1) 協会（一般）

(単位: %)

年齢階級	平成 22年	23年	24年	25年	26年	27年		
						総数	男性	女性
総 数	100.0	100.0	100.0	100.0	100.0	100.0	100.0	100.0
15～19歳	0.7	0.7	0.8	0.8	0.8	0.8	0.7	0.9
20～24	6.7	6.6	6.5	6.4	6.4	6.5	5.1	8.6
25～29	11.0	10.8	10.6	10.3	10.0	9.7	8.7	11.3
30～34	12.1	11.8	11.5	11.2	11.0	10.7	10.7	10.7
35～39	13.0	13.2	13.0	12.7	12.3	11.9	12.4	11.1
40～44	11.0	11.9	12.3	12.8	13.2	13.4	13.9	12.6
45～49	10.5	10.3	10.6	10.9	11.3	11.5	11.3	11.8
50～54	10.0	10.0	10.1	10.2	10.2	10.4	10.0	11.2
55～59	10.3	10.0	9.7	9.6	9.6	9.5	9.4	9.7
60～64	9.7	10.1	9.7	9.4	8.9	8.7	9.7	7.2
65～69	3.5	3.4	3.8	4.2	4.7	5.1	6.0	3.6
70～74	1.4	1.4	1.5	1.6	1.7	1.7	2.0	1.3
75歳以上	0.0	0.0	0.0	0.0	0.0	0.0	0.0	0.0
(再 掲)								
20～39歳	42.9	42.3	41.6	40.6	39.7	38.8	36.9	41.7
40～64	51.5	52.2	52.4	52.8	53.1	53.6	54.3	52.5
65～74	4.9	4.8	5.3	5.8	6.4	6.8	8.1	4.9
平均年齢（歳）	43.8	43.8	44.0	44.1	44.3	44.5	45.3	43.1

(注) 平成26年以前の数値は、男女総数のものである。

(2) 組合健保

(単位: %)

年齢階級	平成 22年	23年	24年	25年	26年	27年		
						総数	男性	女性
総 数	100.0	100.0	100.0	100.0	100.0	100.0	100.0	100.0
15～19歳	0.6	0.6	0.6	0.6	0.6	0.7	0.7	0.7
20～24	7.1	6.8	6.4	6.4	6.4	6.6	5.3	9.2
25～29	12.9	12.5	13.1	12.3	12.1	11.8	10.4	14.7
30～34	13.4	12.9	12.5	12.7	12.6	12.4	11.5	14.2
35～39	15.0	14.8	14.6	14.0	13.3	12.8	12.6	13.4
40～44	13.5	14.2	14.3	14.6	14.6	14.7	14.8	14.4
45～49	11.3	11.3	11.7	12.2	12.8	12.9	13.4	11.8
50～54	9.2	9.4	9.5	10.1	10.5	10.9	11.5	9.6
55～59	8.3	8.4	8.4	8.0	8.1	8.2	9.0	6.5
60～64	6.2	6.7	6.1	6.1	5.8	5.8	6.8	3.7
65～69	1.7	1.6	1.9	2.1	2.2	2.4	2.9	1.3
70～74	0.9	0.9	0.9	0.9	1.0	0.9	1.1	0.4
75歳以上	-	-	-	-	-	-	-	-
(再 掲)								
20～39歳	48.4	47.1	46.6	45.4	44.4	43.6	39.8	51.6
40～64	48.4	49.9	50.0	51.0	51.8	52.5	55.6	45.9
65～74	2.6	2.5	2.8	3.0	3.2	3.3	4.0	1.7
平均年齢（歳）	41.5	41.8	41.9	42.1	42.2	42.4	43.5	39.9

(注) 平成26年以前の数値は、男女総数のものである。

(3) 法第3条第2項被保険者

(単位:%)

年齢階級	平成 22年	23年	24年	25年	26年	27年		
						総数	男性	女性
総 数	100.0	100.0	100.0	100.0	100.0	100.0	100.0	100.0
15～19歳	0.5	0.5	0.5	0.6	0.8	0.9	1.0	0.2
20～24	2.1	2.9	3.4	4.2	4.2	3.6	4.1	0.4
25～29	3.6	3.8	4.0	4.8	5.0	5.2	5.8	1.1
30～34	4.4	5.0	5.5	6.0	6.1	6.2	6.7	2.1
35～39	6.9	6.9	6.9	7.4	7.1	6.6	7.0	4.2
40～44	8.7	9.7	9.9	10.3	10.2	10.3	10.9	6.7
45～49	9.2	9.6	9.9	10.9	11.4	11.2	11.6	8.4
50～54	9.6	9.6	9.5	9.4	9.5	10.3	10.5	8.7
55～59	14.7	12.7	11.2	10.2	9.6	9.3	9.0	11.3
60～64	22.1	20.8	18.6	15.4	13.8	12.4	11.8	16.3
65～69	12.4	11.9	13.2	12.7	13.0	13.6	12.9	19.1
70～74	4.9	5.3	5.7	6.1	6.9	7.4	6.3	14.7
75歳以上	0.8	1.2	1.8	2.1	2.5	3.0	2.4	6.9
(再 掲)								
20～39歳	17.0	18.6	19.9	22.3	22.4	21.6	23.6	7.7
40～64	64.3	62.4	59.0	56.2	54.4	53.5	53.8	51.3
65～74	17.4	17.2	18.9	18.8	19.9	21.0	19.2	33.8
平均年齢 (歳)	53.5	52.9	52.7	51.7	51.7	51.9	50.8	59.7

(注) 平成26年以前の数値は、男女総数のものである。

3. 被扶養者の年齢構成

被扶養者の年齢構成について、平成22～27年までの調査結果を示したものが表3である。

被扶養者の20歳未満の割合は、協会（一般）、組合健保ともに概ね増加傾向となっており、平成27年は協会（一般）53.4%、組合健保54.2%となっている。また、法第3条第2項被保険者では37.0%となっている。

20～39歳の割合は、協会（一般）、組合健保ともに減少傾向となっており、平成27年では、協会（一般）19.0%、組合健保18.4%となっている。また、法第3条第2項被保険者については、25.2%となっている。

40～64歳の割合は、協会（一般）は減少傾向にあり平成27年度では21.7%となっている。また、組合健保は概ね横ばいとなっており、平成27年では24.5%となっている。また、法第3条第2項被保険者については、25.4%となっている。

65～74歳の割合は、協会（一般）、組合健保ともに増加傾向となっており、平成27年では協会（一般）5.9%、組合健保2.8%となっている。また、法第3条第2項被保険者は11.0%となっている。

表3 被扶養者の年齢構成（各年10月1日現在）

（1）協会（一般）

（単位：％）

年齢階級	平成 22年	23年	24年	25年	26年	27年
総 数	100.0	100.0	100.0	100.0	100.0	100.0
0～4歳	12.7	12.8	12.8	12.8	12.7	12.7
5～9	13.0	12.9	12.9	13.1	13.2	13.4
10～14	13.3	13.4	13.6	13.7	13.8	13.8
15～19	12.8	12.9	13.0	13.2	13.3	13.5
20～24	7.1	7.2	7.1	7.0	6.9	6.8
25～29	3.9	3.9	3.8	3.7	3.5	3.3
30～34	4.7	4.6	4.4	4.3	4.2	4.1
35～39	5.5	5.5	5.3	5.1	4.9	4.7
40～44	4.4	4.7	4.8	5.0	5.1	5.1
45～49	3.8	3.7	3.8	3.9	4.0	4.1
50～54	3.8	3.7	3.7	3.7	3.7	3.7
55～59	4.9	4.6	4.4	4.2	4.2	4.1
60～64	5.3	5.6	5.5	5.3	5.0	4.7
65～69	2.7	2.6	2.8	3.1	3.5	3.8
70～74	2.0	2.0	2.0	2.0	2.1	2.1
75歳以上	0.0	0.0	0.0	0.0	0.0	0.0
（再 掲）						
0～19歳	51.9	52.0	52.3	52.7	53.0	53.4
うち未就学児	16.5	16.6	16.7	16.7	16.7	16.7
20～39	21.2	21.1	20.6	20.1	19.5	19.0
40～64	22.2	22.3	22.1	22.0	21.8	21.7
65～74	4.8	4.6	4.9	5.2	5.6	5.9

(2) 組合健保

(単位: %)

年齢階級	平成 22年	23年	24年	25年	26年	27年
総 数	100.0	100.0	100.0	100.0	100.0	100.0
0～4歳	13.1	13.3	13.3	13.2	13.3	13.3
5～9	13.4	13.3	13.2	13.5	13.3	13.5
10～14	13.5	13.5	13.7	14.1	14.0	13.9
15～19	12.6	12.3	12.6	12.9	13.3	13.4
20～24	6.8	7.1	6.9	6.6	6.8	6.7
25～29	2.9	3.0	2.8	2.8	2.7	2.6
30～34	4.8	4.5	4.4	4.0	4.0	3.8
35～39	6.6	6.5	6.1	6.0	5.5	5.3
40～44	6.1	6.6	6.8	6.9	6.9	6.7
45～49	5.4	5.3	5.5	5.6	5.7	5.8
50～54	4.7	4.5	4.6	4.8	4.9	5.0
55～59	4.3	4.3	4.0	3.9	3.9	4.0
60～64	3.2	3.5	3.6	3.1	3.0	3.0
65～69	1.5	1.5	1.5	1.5	1.6	1.9
70～74	1.1	1.0	1.1	1.0	1.0	1.0
75歳以上	—	—	0.0	0.0	0.0	—
(再 掲)						
0～19歳	52.5	52.4	52.8	53.7	53.9	54.2
うち未就学児	17.0	17.2	17.3	17.3	17.2	17.5
20～39	21.1	21.1	20.2	19.3	19.1	18.4
40～64	23.7	24.1	24.5	24.4	24.5	24.5
65～74	2.6	2.4	2.5	2.5	2.6	2.8

(3) 法第3条第2項被保険者

(単位: %)

年齢階級	平成 22年	23年	24年	25年	26年	27年
総 数	100.0	100.0	100.0	100.0	100.0	100.0
0～4歳	6.4	7.2	7.4	7.6	7.8	7.8
5～9	7.9	8.0	8.0	8.3	8.8	8.9
10～14	9.3	9.3	9.7	9.7	9.8	9.6
15～19	9.9	10.6	10.6	10.5	10.7	10.8
20～24	7.5	8.1	7.9	7.6	7.6	7.7
25～29	6.6	5.9	6.0	5.7	5.2	5.6
30～34	6.5	6.3	6.1	6.1	6.2	6.1
35～39	6.9	6.5	6.4	6.1	5.9	5.8
40～44	4.8	5.7	5.9	6.0	6.3	6.1
45～49	4.2	4.1	4.3	4.7	4.6	4.7
50～54	4.3	4.1	4.0	3.9	4.1	4.0
55～59	6.2	5.4	5.0	4.8	4.5	4.5
60～64	9.5	9.3	8.3	7.7	6.8	6.1
65～69	6.2	5.5	5.6	6.2	6.6	7.1
70～74	3.3	3.5	3.8	3.9	4.0	3.9
75歳以上	0.6	0.6	0.9	1.1	1.2	1.4
(再 掲)						
0～19歳	33.4	35.0	35.8	36.2	37.1	37.0
うち未就学児	8.7	9.4	9.7	10.0	10.1	10.5
20～39	27.6	26.8	26.4	25.5	24.9	25.2
40～64	28.9	28.5	27.6	27.1	26.3	25.4
65～74	9.6	9.0	9.3	10.1	10.6	11.0

次に、平成27年における被扶養者の続柄別の年齢構成を示したものが表4である。

被扶養者全体に占める子の割合は、協会（一般）62.4%、組合健保62.0%、法第3条第2項被保険者53.4%となっている。また、協会（一般）及び組合健保の子の大半は20歳未満となっており、20歳以上の子の割合は、協会（一般）9.4%、組合健保8.0%となっている。配偶者の割合は協会（一般）が32.9%、組合健保が36.2%、法第3条第2項被保険者が42.4%であり、協会（一般）、組合健保ともに40～44歳、法第3条第2項被保険者では65～69歳の階級が最も多くなっている。直系尊属は協会（一般）3.8%、組合健保1.4%、法第3条第2項被保険者2.2%であり、いずれも60歳以上が大半を占めており、年齢の上昇とともに割合も概ね増加している。

また、その他の被扶養者（兄弟姉妹等）は、協会（一般）は1.0%、組合健保は0.4%、法第3条第2項被保険者は2.0%であり、いずれも各年齢階級に分布している。

表4 被扶養者の続柄別年齢構成（平成27年10月1日現在）

(1) 協会（一般）

(単位: %)

年齢階級	総数	子	配偶者	直系尊属	その他
総 数	100.0	62.4	32.9	3.8	1.0
0～4歳	12.7	12.6	0.0	0.0	0.1
5～9	13.4	13.4	0.0	0.0	0.1
10～14	13.8	13.7	0.0	0.0	0.1
15～19	13.5	13.3	0.0	0.0	0.1
20～24	6.8	6.4	0.4	0.0	0.1
25～29	3.3	1.6	1.6	0.0	0.0
30～34	4.1	0.8	3.3	0.0	0.0
35～39	4.7	0.4	4.3	0.0	0.0
40～44	5.1	0.2	4.9	0.0	0.0
45～49	4.1	0.0	4.0	0.0	0.0
50～54	3.7	0.0	3.6	0.1	0.0
55～59	4.1	0.0	3.8	0.2	0.1
60～64	4.7	0.0	4.0	0.7	0.1
65～69	3.8	0.0	2.4	1.3	0.1
70～74	2.1	0.0	0.6	1.4	0.1
75歳以上	0.0	0.0	0.0	0.0	0.0
(再掲) 未就学児	16.7	16.6	0.0	0.0	0.1

(2) 組合健保

(単位: %)

年齢階級	総数	子	配偶者	直系尊属	その他
総 数	100.0	62.0	36.2	1.4	0.4
0～4歳	13.3	13.3	0.0	0.0	0.0
5～9	13.5	13.5	0.0	0.0	0.0
10～14	13.9	13.9	0.0	0.0	0.0
15～19	13.4	13.4	0.0	0.0	0.0
20～24	6.7	6.5	0.3	0.0	0.0
25～29	2.6	1.0	1.6	0.0	0.0
30～34	3.8	0.4	3.4	0.0	0.0
35～39	5.3	0.1	5.2	0.0	0.0
40～44	6.7	0.0	6.6	0.0	0.0
45～49	5.8	0.0	5.8	0.0	0.0
50～54	5.0	0.0	5.0	0.0	0.0
55～59	4.0	0.0	3.9	0.1	0.0
60～64	3.0	0.0	2.7	0.2	0.0
65～69	1.9	0.0	1.4	0.5	0.0
70～74	1.0	0.0	0.3	0.6	0.0
75歳以上	—	—	—	—	—
(再掲) 未就学児	17.5	17.4	0.0	0.0	0.0

(3) 法第3条第2項被保険者

(単位: %)

年齢階級	総数	子	配偶者	直系尊属	その他
総 数	100.0	53.4	42.4	2.2	2.0
0～4歳	7.8	7.5	0.0	0.0	0.2
5～9	8.9	8.6	0.0	0.0	0.3
10～14	9.6	9.4	0.0	0.0	0.2
15～19	10.8	10.6	0.1	0.0	0.1
20～24	7.7	6.7	0.9	0.0	0.2
25～29	5.6	3.6	1.8	0.0	0.1
30～34	6.1	2.8	3.2	0.0	0.1
35～39	5.8	2.1	3.6	0.0	0.1
40～44	6.1	1.5	4.6	0.0	0.1
45～49	4.7	0.3	4.2	0.0	0.1
50～54	4.0	0.2	3.8	0.0	0.0
55～59	4.5	0.0	4.4	0.0	0.1
60～64	6.1	0.0	5.6	0.3	0.2
65～69	7.1	0.0	6.4	0.6	0.1
70～74	3.9	0.0	3.0	0.8	0.0
75歳以上	1.4	0.0	0.9	0.5	0.1
(再掲) 未就学児	10.5	10.2	0.0	0.0	0.3

4. 年齢階級別扶養率

被保険者の年齢階級別にみた被保険者1人当たり被扶養者数（扶養率）について、平成22～27年まで示したものが表5であり、平成27年の総数をグラフにしたのが図2である。

年齢計でみた扶養率は減少傾向にあり、平成27年の協会（一般）については0.719、組合健保については0.837となっている。また、法第3条第2項被保険者については、平成25年度に一転前年より上昇しているものの長期的には減少傾向にあり、平成27年度は0.510となっている。

年齢階級別に扶養率の最近6年間の動きを見ると、ピークとなる年齢階級は協会（一般）は40～44歳、組合健保は45～49歳で毎年同じである。法第3条第2項被保険者は40～44歳となっている。

平成27年の年齢階級別扶養率を男女別にみると、男性については年齢の上昇とともに概ね増加し、ピーク時の扶養率は、協会（一般）が40～44歳の1.519、組合健保が45～49歳の1.677、法第3条第2項被保険者が40～44歳の0.740でピークとなる。それ以降は年齢の上昇とともに減少に転じており、平均扶養率は協会（一般）1.041、組合健保1.168、法第3条第2項被保険者0.543となっている。女性の扶養率は、全年齢階級で男性より低く、平均扶養率は、協会（一般）0.217、組合健保0.137、法第3条第2項被保険者0.277となっている。また、全ての制度で40～44歳がピークとなっており、協会（一般）0.414、組合健保0.253、法第3条第2項被保険者0.673となっている。

表5 被保険者の年齢階級別扶養率（各年10月1日現在）

（1）協会（一般）

年齢階級	平成 22年	23年	24年	25年	26年	27年		
						総数	男性	女性
総 数	0.770	0.769	0.758	0.748	0.735	0.719	1.041	0.217
15～19歳	0.027	0.026	0.025	0.025	0.026	0.025	0.037	0.010
20～24	0.103	0.098	0.092	0.087	0.084	0.082	0.144	0.025
25～29	0.331	0.330	0.320	0.309	0.294	0.278	0.445	0.078
30～34	0.736	0.728	0.718	0.710	0.699	0.685	0.993	0.206
35～39	1.078	1.067	1.051	1.039	1.024	1.009	1.390	0.344
40～44	1.215	1.197	1.174	1.155	1.135	1.114	1.519	0.414
45～49	1.147	1.122	1.092	1.068	1.042	1.015	1.453	0.358
50～54	0.906	0.899	0.872	0.849	0.826	0.801	1.214	0.228
55～59	0.651	0.661	0.651	0.641	0.626	0.607	0.909	0.146
60～64	0.595	0.598	0.591	0.584	0.574	0.559	0.772	0.112
65～69	0.581	0.583	0.582	0.581	0.575	0.562	0.747	0.082
70～74	0.491	0.493	0.494	0.494	0.493	0.489	0.662	0.050
75歳以上	0.331	0.294	0.311	0.327	0.323	0.325	0.493	0.024

（注）平成26年以前の数値は、男女総数の扶養率である。

(2) 組合健保

年齢階級	平成 22年	23年	24年	25年	26年	27年		
						総数	男性	女性
総 数	0.891	0.890	0.869	0.868	0.851	0.837	1.168	0.137
15～19歳	0.026	0.022	0.025	0.008	0.008	0.007	0.008	0.003
20～24	0.071	0.075	0.070	0.060	0.057	0.053	0.083	0.015
25～29	0.246	0.262	0.241	0.234	0.222	0.211	0.326	0.040
30～34	0.677	0.673	0.648	0.632	0.638	0.629	0.936	0.104
35～39	1.063	1.070	1.052	1.046	1.020	1.009	1.432	0.174
40～44	1.327	1.288	1.269	1.263	1.241	1.215	1.656	0.253
45～49	1.445	1.412	1.371	1.344	1.287	1.255	1.677	0.244
50～54	1.303	1.258	1.211	1.220	1.189	1.136	1.515	0.173
55～59	0.922	0.926	0.912	0.903	0.890	0.867	1.127	0.103
60～64	0.767	0.763	0.733	0.734	0.713	0.725	0.896	0.063
65～69	0.742	0.762	0.760	0.694	0.669	0.711	0.857	0.050
70～74	0.754	0.722	0.627	0.629	0.612	0.750	0.874	0.029
75歳以上	-	-	-	-	-	-	-	-

(注)平成26年以前の数値は、男女総数の扶養率である。

(3) 法第3条第2項被保険者

年齢階級	平成 22年	23年	24年	25年	26年	27年		
						総数	男性	女性
総 数	0.516	0.502	0.499	0.523	0.520	0.510	0.543	0.277
15～19歳	0.068	0.032	0.018	0.028	0.074	0.069	0.071	0.000
20～24	0.191	0.263	0.238	0.206	0.204	0.185	0.187	0.000
25～29	0.407	0.388	0.366	0.357	0.351	0.350	0.352	0.294
30～34	0.530	0.536	0.539	0.554	0.578	0.589	0.606	0.188
35～39	0.749	0.719	0.723	0.642	0.610	0.633	0.649	0.446
40～44	0.732	0.731	0.708	0.726	0.749	0.734	0.740	0.673
45～49	0.714	0.687	0.694	0.680	0.666	0.626	0.636	0.534
50～54	0.596	0.578	0.589	0.627	0.615	0.590	0.619	0.341
55～59	0.463	0.439	0.431	0.479	0.489	0.482	0.534	0.192
60～64	0.431	0.415	0.412	0.466	0.453	0.452	0.496	0.224
65～69	0.396	0.376	0.372	0.453	0.463	0.448	0.496	0.221
70～74	0.393	0.366	0.389	0.401	0.378	0.382	0.451	0.170
75歳以上	0.421	0.348	0.318	0.317	0.351	0.326	0.421	0.093

(注)平成26年以前の数値は、男女総数の扶養率である。

図2 被保険者の年齢階級別扶養率（平成27年10月1日現在）

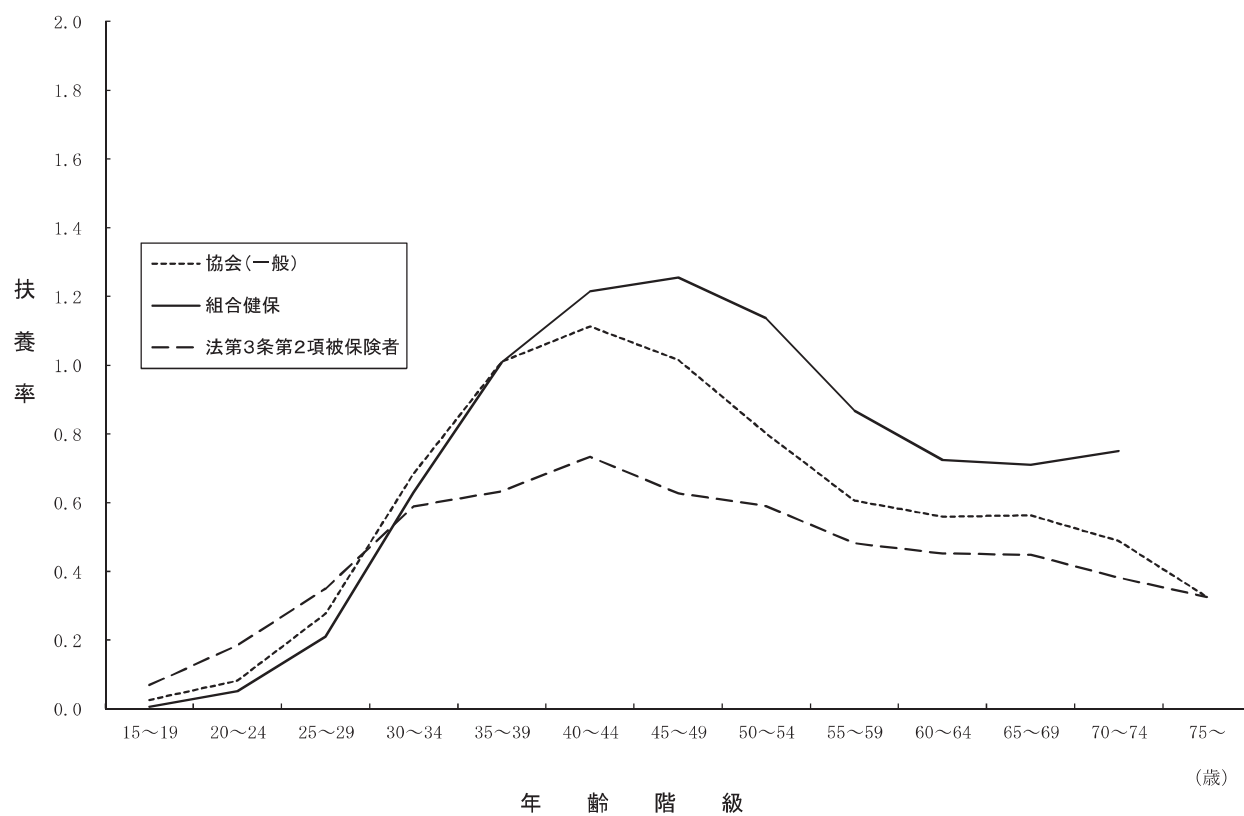

次に、平成27年における被保険者の年齢階級別扶養率を続柄別に示したものが表6である。

年齢階級総数における続柄別の扶養率をみると、子は協会（一般）0.448、組合健保0.519、法第3条第2項被保険者は0.272、配偶者は協会（一般）0.237、組合健保0.303、法第3条第2項被保険者は0.216、直系尊属は協会（一般）0.027、組合健保0.012、法第3条第2項被保険者は0.011、その他は協会（一般）0.007、組合健保0.003、法第3条第2項被保険者は0.010となっている。また、概ね組合健保が一番高く、法第3条第2項被保険者が一番低くなっているが、直系尊属の扶養率は協会（一般）が、その他の扶養率は法第3条第2項被保険者が一番高くなっている。

被保険者の年齢階級別にみた子の扶養率は山型をなしており、ピークは協会（一般）が40～44歳の0.790、組合健保が45～49歳の0.860、法第3条第2項被保険者が40～44歳の0.489である。配偶者の扶養率は協会（一般）及び法第3条第2項被保険者のピークが65～69歳であり、協会（一般）は0.454、法第3条第2項被保険者は0.285となっている。また組合健保のピークは70～74歳の0.678となっている。

直系尊属の扶養率を年齢階級別に見ると概ね山型をなしており、協会（一般）、組合健保、法第3条第2項被保険者いずれも40～44歳がピークであり、協会（一般）が0.061、組合健保が0.025、法第3条第2項被保険者が0.028となっている。

表6 被保険者の年齢階級別、続柄別扶養率（平成27年10月1日現在）

（1）協会（一般）

年齢階級	総数	子	配偶者	直系尊属	その他
総 数	0.719	0.448	0.237	0.027	0.007
15～19歳	0.025	0.008	0.008	0.006	0.003
20～24	0.082	0.043	0.027	0.009	0.003
25～29	0.278	0.172	0.085	0.018	0.004
30～34	0.685	0.465	0.181	0.033	0.004
35～39	1.009	0.711	0.240	0.052	0.006
40～44	1.114	0.790	0.256	0.061	0.007
45～49	1.015	0.717	0.242	0.047	0.008
50～54	0.801	0.536	0.243	0.014	0.009
55～59	0.607	0.313	0.283	0.001	0.009
60～64	0.559	0.162	0.388	0.000	0.009
65～69	0.562	0.099	0.454	0.000	0.010
70～74	0.489	0.067	0.412	0.000	0.010
75歳以上	0.325	0.054	0.265	0.000	0.007

(2) 組合健保

年齢階級	総数	子	配偶者	直系尊属	その他
総 数	0.837	0.519	0.303	0.012	0.003
15～19歳	0.007	0.003	0.004	0.000	0.000
20～24	0.053	0.029	0.019	0.003	0.001
25～29	0.211	0.125	0.078	0.006	0.001
30～34	0.629	0.418	0.196	0.013	0.002
35～39	1.009	0.696	0.291	0.018	0.003
40～44	1.215	0.845	0.342	0.025	0.003
45～49	1.255	0.860	0.372	0.020	0.004
50～54	1.136	0.728	0.398	0.007	0.004
55～59	0.867	0.413	0.450	0.001	0.003
60～64	0.725	0.174	0.546	0.000	0.005
65～69	0.711	0.088	0.620	0.000	0.003
70～74	0.750	0.069	0.678	0.000	0.003
75歳以上	-	-	-	-	-

(注) 組合健保は100分の1の抽出調査なので調査対象が少数となる箇所がある。

(3) 法第3条第2項被保険者

年齢階級	総数	子	配偶者	直系尊属	その他
総 数	0.510	0.272	0.216	0.011	0.010
15～19歳	0.069	0.017	0.026	0.026	0.000
20～24	0.185	0.103	0.081	0.000	0.000
25～29	0.350	0.213	0.124	0.009	0.005
30～34	0.589	0.362	0.193	0.023	0.010
35～39	0.633	0.415	0.191	0.024	0.004
40～44	0.734	0.489	0.214	0.028	0.003
45～49	0.626	0.409	0.193	0.020	0.004
50～54	0.590	0.366	0.201	0.016	0.007
55～59	0.482	0.259	0.208	0.006	0.009
60～64	0.452	0.168	0.256	0.001	0.026
65～69	0.448	0.150	0.285	0.001	0.012
70～74	0.382	0.087	0.277	0.000	0.017
75歳以上	0.326	0.061	0.251	0.000	0.013

5. 標準報酬月額別扶養率

標準報酬月額別にみた扶養率を示したものが表7及び図3である。男性についてみると、協会（一般）は概ね標準報酬月額が16万円程度から53万円程度の間で、組合健保は概ね標準報酬月額が22万円程度から68万円程度の間で、標準報酬月額の上昇とともに扶養率も増加する傾向にある。

表7 標準報酬月額別扶養率（平成27年10月1日現在）

標準報酬月額	協会（一般）			組合健保		
	総 数	男性	女性	総 数	男性	女性
総 数	0.719	1.041	0.217	0.837	1.168	0.137
58,000 円	0.666	0.928	0.175	0.742	1.158	0.083
68,000	0.503	0.759	0.173	0.333	1.000	0.000
78,000	0.454	0.772	0.165	0.162	0.500	0.069
88,000	0.378	0.636	0.199	0.365	0.667	0.294
98,000	0.613	0.913	0.195	0.311	0.560	0.202
104,000	0.340	0.564	0.238	0.303	0.361	0.284
110,000	0.331	0.575	0.230	0.193	0.382	0.133
118,000	0.340	0.610	0.222	0.217	0.317	0.192
126,000	0.285	0.487	0.215	0.187	0.265	0.165
134,000	0.291	0.509	0.207	0.189	0.283	0.164
142,000	0.282	0.478	0.206	0.183	0.285	0.153
150,000	0.351	0.618	0.198	0.218	0.340	0.177
160,000	0.289	0.477	0.196	0.202	0.350	0.149
170,000	0.296	0.478	0.194	0.198	0.342	0.134
180,000	0.320	0.505	0.193	0.205	0.345	0.138
190,000	0.320	0.492	0.195	0.215	0.361	0.137
200,000	0.401	0.617	0.192	0.241	0.418	0.123
220,000	0.420	0.613	0.203	0.227	0.381	0.107
240,000	0.517	0.720	0.217	0.242	0.390	0.097
260,000	0.646	0.858	0.229	0.345	0.528	0.107
280,000	0.783	0.994	0.242	0.445	0.632	0.105
300,000	0.896	1.118	0.247	0.516	0.717	0.116
320,000	1.020	1.226	0.276	0.627	0.825	0.140
340,000	1.134	1.336	0.289	0.770	0.973	0.144
360,000	1.209	1.413	0.288	0.900	1.113	0.135
380,000	1.310	1.503	0.311	1.029	1.231	0.165
410,000	1.350	1.550	0.293	1.205	1.399	0.207
440,000	1.440	1.618	0.317	1.278	1.443	0.177
470,000	1.502	1.665	0.331	1.439	1.581	0.243
500,000	1.396	1.608	0.259	1.515	1.660	0.188
530,000	1.539	1.689	0.311	1.595	1.729	0.216
560,000	1.502	1.661	0.268	1.674	1.790	0.229
590,000	1.405	1.605	0.227	1.744	1.865	0.218
620,000	1.484	1.635	0.271	1.727	1.859	0.223
650,000	1.456	1.619	0.241	1.770	1.879	0.113
680,000	1.489	1.634	0.271	1.885	1.987	0.179
710,000	1.341	1.549	0.219	1.813	1.919	0.270
750,000	1.418	1.581	0.252	1.804	1.932	0.189
790,000	1.290	1.510	0.200	1.776	1.904	0.284
830,000	1.390	1.550	0.250	1.700	1.846	0.133
880,000	1.325	1.510	0.210	1.803	1.898	0.250
930,000	1.401	1.560	0.276	1.661	1.790	0.238
980,000	1.225	1.442	0.222	1.586	1.774	0.250
1,030,000	1.396	1.552	0.290	1.652	1.778	0.233
1,090,000	1.357	1.535	0.260	1.639	1.782	0.179
1,150,000	1.456	1.615	0.330	1.585	1.735	0.048
1,210,000	1.397	1.553	0.271	1.626	1.718	0.336

（注）組合健保は100分の1の抽出調査なので調査対象が少数となる箇所がある。

図3 標準報酬月額別扶養率（平成27年10月1日現在）

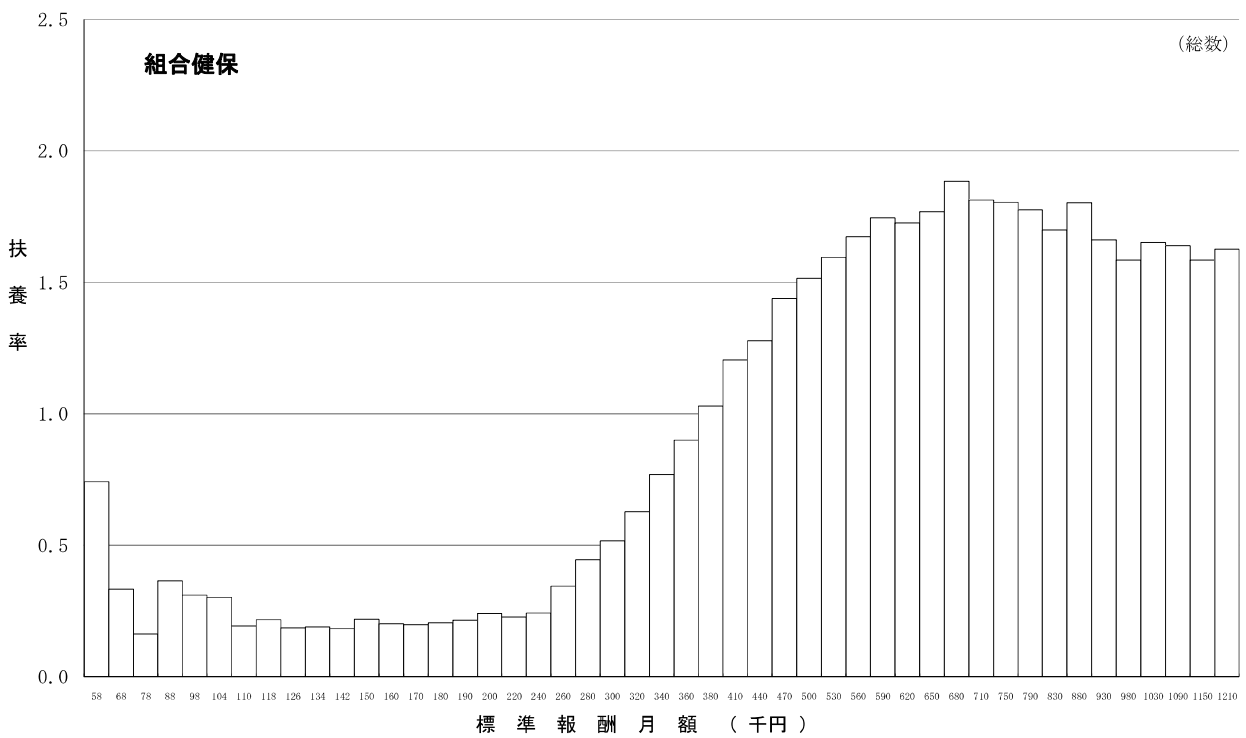
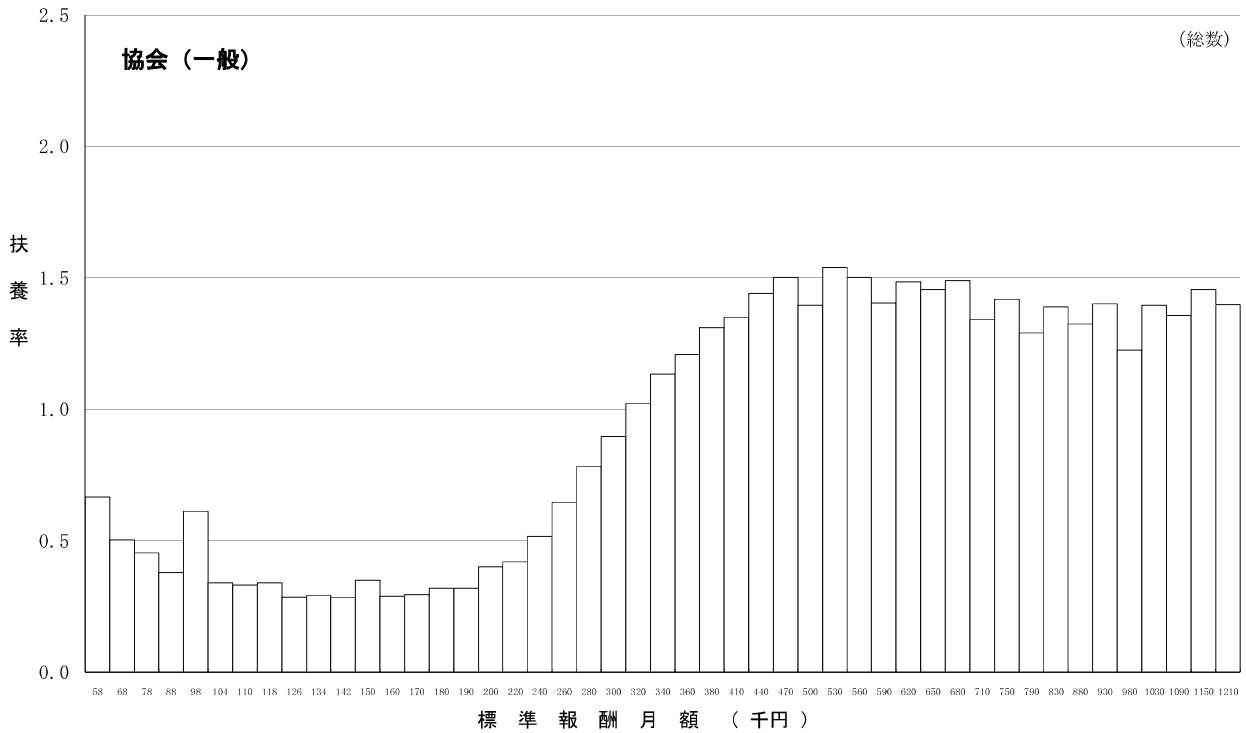

6. 総報酬額階級別扶養率

被保険者の標準報酬月額12ヶ月分に標準賞与額を加算したものを総報酬額とし、その総報酬額階級別に扶養率を示したものが表8である。男性についてみると、協会（一般）は概ね総報酬が150万円程度から850万円程度の間で、組合健保は概ね総報酬が150万円程度から1,100万円程度の間で、総報酬額の上昇に伴い扶養率も増加する傾向にある。また、800万円未満の階級においては、扶養率は協会（一般）の方が組合健保よりも高くなっている。

表8 総報酬額階級別扶養率（平成27年10月1日現在）

総報酬額階級	協会（一般）			組合健保		
	総 数	男性	女性	総 数	男性	女性
総 数	0.719	1.041	0.217	0.837	1.168	0.137
～ 999,000 円	0.583	0.871	0.170	0.338	0.792	0.073
1,000,000 ～ 1,499,000	0.446	0.760	0.217	0.239	0.397	0.192
1,500,000 ～ 1,999,000	0.313	0.532	0.203	0.194	0.301	0.160
2,000,000 ～ 2,499,000	0.351	0.552	0.193	0.214	0.368	0.134
2,500,000 ～ 2,999,000	0.416	0.618	0.200	0.244	0.415	0.118
3,000,000 ～ 3,499,000	0.573	0.800	0.212	0.347	0.538	0.108
3,500,000 ～ 3,999,000	0.725	0.961	0.228	0.396	0.594	0.105
4,000,000 ～ 4,499,000	0.911	1.148	0.252	0.483	0.679	0.114
4,500,000 ～ 4,999,000	1.091	1.331	0.267	0.656	0.870	0.126
5,000,000 ～ 5,499,000	1.230	1.471	0.296	0.844	1.068	0.136
5,500,000 ～ 5,999,000	1.346	1.575	0.323	1.002	1.215	0.176
6,000,000 ～ 6,499,000	1.374	1.600	0.300	1.190	1.391	0.193
6,500,000 ～ 6,999,000	1.466	1.670	0.325	1.305	1.483	0.199
7,000,000 ～ 7,499,000	1.456	1.661	0.296	1.395	1.562	0.207
7,500,000 ～ 7,999,000	1.533	1.710	0.320	1.502	1.651	0.190
8,000,000 ～ 8,499,000	1.572	1.727	0.328	1.580	1.720	0.211
8,500,000 ～ 8,999,000	1.468	1.653	0.255	1.646	1.771	0.225
9,000,000 ～ 9,499,000	1.425	1.611	0.239	1.673	1.798	0.192
9,500,000 ～ 9,999,000	1.503	1.651	0.253	1.737	1.843	0.249
10,000,000 ～ 10,499,000	1.588	1.721	0.249	1.806	1.909	0.104
10,500,000 ～ 10,999,000	1.400	1.570	0.213	1.833	1.957	0.214
11,000,000 ～ 11,499,000	1.459	1.612	0.258	1.827	1.929	0.182
11,500,000 ～ 11,999,000	1.255	1.468	0.219	1.790	1.894	0.256
12,000,000 ～ 12,499,000	1.419	1.574	0.278	1.788	1.890	0.136
12,500,000 ～ 12,999,000	1.479	1.619	0.306	1.874	1.958	0.385
13,000,000 ～ 13,499,000	1.349	1.523	0.260	1.818	1.931	0.104
13,500,000 ～ 13,999,000	1.405	1.570	0.299	1.836	1.963	0.073
14,000,000 ～ 14,499,000	1.473	1.628	0.297	1.728	1.850	0.188
14,500,000 ～ 14,999,000	1.358	1.520	0.270	1.636	1.735	0.259
15,000,000 ～ 15,499,000	1.515	1.656	0.330	1.928	1.987	0.273
15,500,000 ～ 15,999,000	1.500	1.638	0.264	1.802	1.879	0.429
16,000,000 ～ 16,499,000	1.573	1.709	0.336	1.898	1.994	0.400
16,500,000 ～ 16,999,000	1.569	1.699	0.304	1.776	1.841	0.500
17,000,000 ～ 17,499,000	1.651	1.781	0.280	1.915	2.060	0.357
17,500,000 ～ 17,999,000	1.677	1.796	0.324	2.054	2.156	0.286
18,000,000 ～ 18,499,000	1.739	1.857	0.256	2.000	2.024	0.000
18,500,000 ～ 18,999,000	1.749	1.856	0.338	1.898	1.930	1.000
19,000,000 ～ 19,499,000	1.689	1.785	0.306	1.742	1.862	0.000
19,500,000 ～ 19,999,000	1.458	1.544	0.217	1.576	1.651	0.429
20,000,000 ～	1.525	1.655	0.222	1.893	1.963	0.000

（注1）組合健保は100分の1の抽出調査なので調査対象が少数となる箇所がある。

（注2）総報酬額は、標準報酬月額12ヶ月分に標準賞与額（平成26年10月1日から平成27年9月30日までの1年間に支払われたもの）を加えたものとしている。

7. 年齢階級別平均標準報酬月額

被保険者の年齢階級別にみた平均標準報酬月額を示したものが表9－1及び図4である。男性は年齢階級別にみると山型をなしており、ピークは協会（一般）、組合健保ともに50～54歳で、協会（一般）が377,295円、組合健保が538,513円となっており、これを20歳未満の平均標準報酬月額と比較すると、協会（一般）は約2.08倍、組合健保は約2.77倍となっている。協会（一般）は40歳ごろ、組合健保は50歳ごろまでの平均標準報酬月額は年齢階級の上昇とともに約2～5万円程度増加するが、その後はそれより小幅な増加となり、55歳を過ぎると平均標準報酬月額は年齢とともに概ね減少する傾向となっている。一方、女性の平均標準報酬月額は、協会（一般）は16万円～23万円台、組合健保は17万円～29万円台で推移している。

平均標準報酬月額について、組合健保の協会（一般）に対する比率でみると、男性は55～59歳、女性は45～49歳の階級が最も大きく、男性で約1.43倍、女性で約1.25倍となっており、また、平均では男性で約1.31倍、女性で約1.20倍となっている。

表9－1 年齢階級別平均標準報酬月額（平成27年10月1日現在）

年齢階級	① 協会（一般）			② 組合健保			比率（②／①）		
	総数	男性	女性	総数	男性	女性	総数	男性	女性
	円	円	円	円	円	円			
総 数	282,541	319,675	224,556	371,530	420,338	268,408	1.315	1.315	1.195
15～19歳	174,758	181,602	166,202	188,377	194,091	176,883	1.078	1.069	1.064
20～24	203,138	213,619	193,416	232,191	245,052	216,440	1.143	1.147	1.119
25～29	232,542	249,209	212,534	281,457	302,394	250,369	1.210	1.213	1.178
30～34	260,942	286,599	221,104	325,382	359,806	266,568	1.247	1.255	1.206
35～39	287,300	321,186	228,120	365,208	409,869	277,142	1.271	1.276	1.215
40～44	306,911	350,155	232,288	403,689	456,648	288,088	1.315	1.304	1.240
45～49	315,668	368,729	236,032	442,622	504,109	295,094	1.402	1.367	1.250
50～54	319,488	377,295	239,241	468,392	538,513	290,006	1.466	1.427	1.212
55～59	317,585	369,937	238,007	465,648	528,368	280,749	1.466	1.428	1.180
60～64	278,578	307,390	218,224	328,579	354,256	229,270	1.179	1.152	1.051
65～69	264,616	282,157	218,952	304,843	316,515	252,147	1.152	1.122	1.152
70～74	257,684	273,432	217,764	305,780	313,008	263,663	1.187	1.145	1.211
75歳以上	244,034	262,762	210,379	—	—	—	—	—	—
（再掲） 介護（2号）	308,544	354,840	233,741	428,083	484,222	284,516	1.387	1.365	1.217

図4 年齢階級別平均標準報酬月額（平成27年10月1日現在）

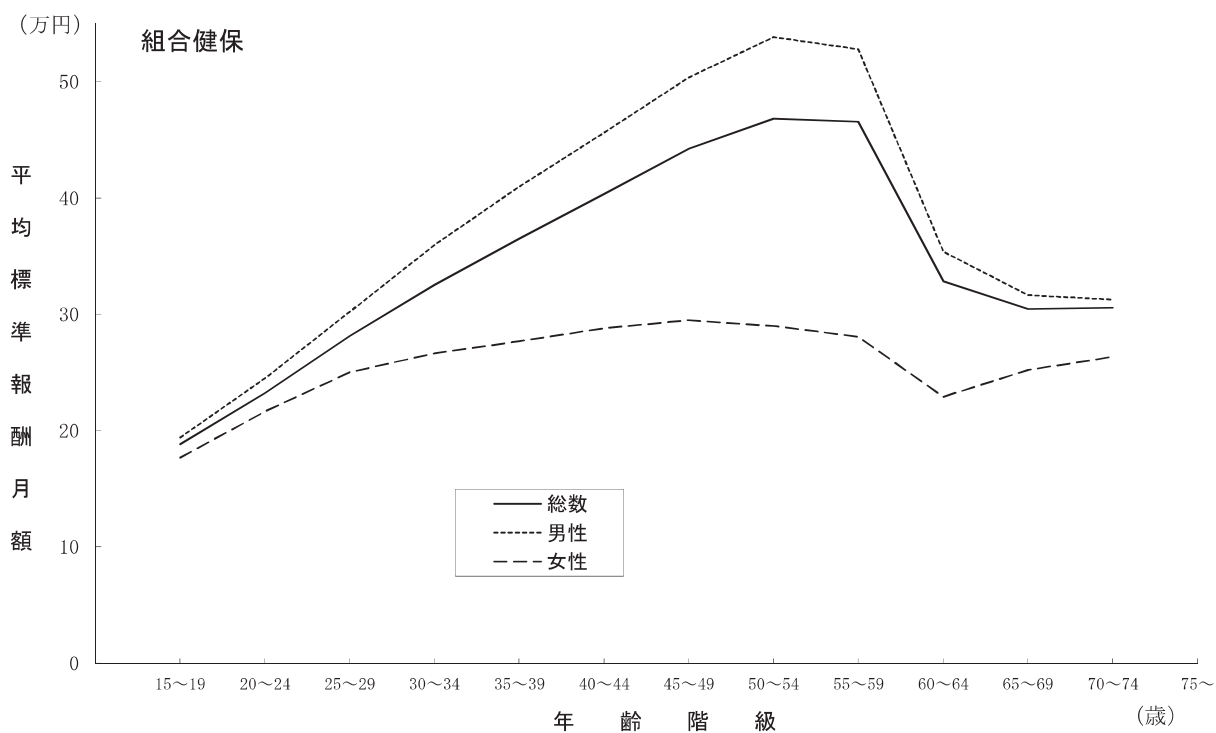
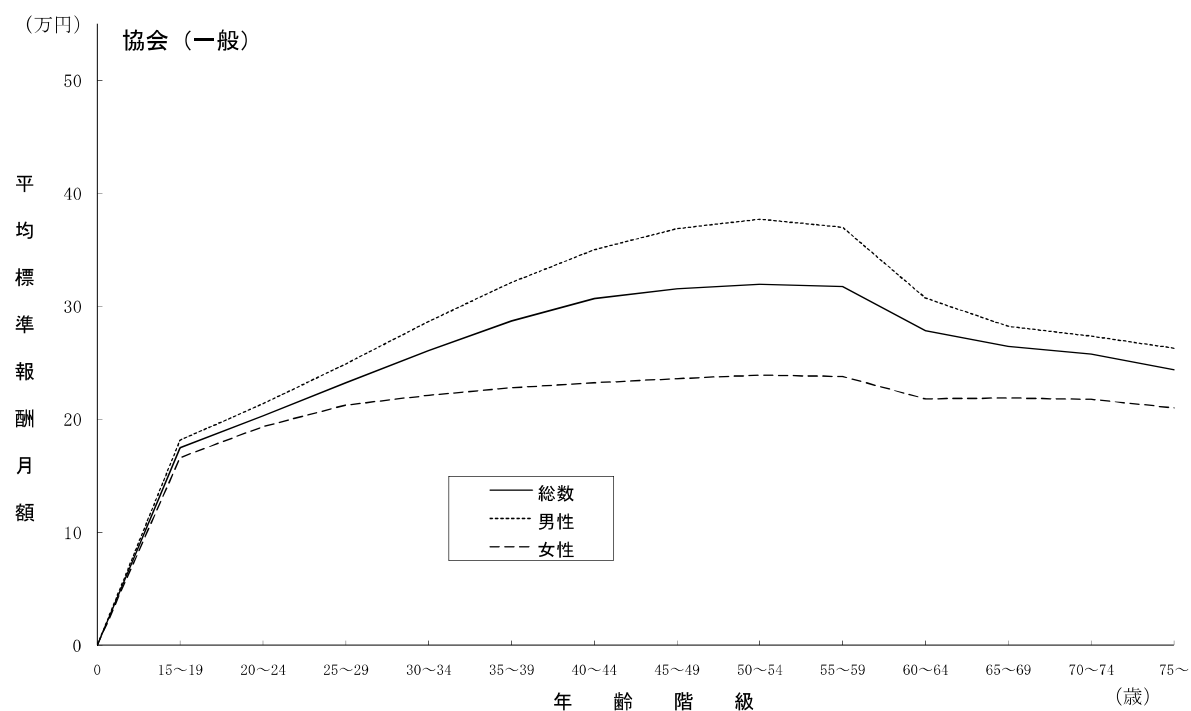

次に平成27年の平均標準報酬月額の伸び率を示したものが表9－2である。

平均標準報酬月額は、協会（一般）の総数は0.75％増、男性は0.68％増、女性は0.97％増、組合健保の総数は0.26％増、男性は0.26％増、女性は1.22％増となっている。この伸び率を報酬額変化分の要因と年齢構成の変化による分の要因に分解すると、報酬額変化分の影響で、協会（一般）の男性は0.59％増、女性は0.91％増、組合健保の男性は0.16％増、女性は1.18％増、年齢構成の変化による分の影響では、協会（一般）の男性は0.09％増、女性は0.06％増、組合健保の男性は0.11％増、女性は0.03％増となっている。また、組合健保については、男性0.26％増、女性1.22％増となっている中、総数では0.26％増となっているのは、比較的賃金水準の低い女性の割合が増加したことが要因である。

なお、報酬額変化分とは、年齢階級別の被保険者数を平成26年の調査客体数で固定し、年齢階級別の平均標準報酬月額のみを変動させてその伸び率を算出したものである。

表9－2 平均標準報酬月額伸び率の要因分解

(1) 協会（一般）

	平成26年平均 標準報酬月額 (円)	平成27年平均 標準報酬月額 (円)	伸び率 (%)	要因分解(%)	
				報酬額変化分	年齢構成の 変化による分
総数	280,444	282,541	0.75	0.65	0.10
男性	317,506	319,674	0.68	0.59	0.09
女性	222,396	224,556	0.97	0.91	0.06

(注) 総数の伸び率0.75%のうち男女比率の変化分による影響は▲0.02%である。

(2) 組合健保

	平成26年平均 標準報酬月額 (円)	平成27年平均 標準報酬月額 (円)	伸び率 (%)	要因分解(%)	
				報酬額変化分	年齢構成の 変化による分
総数	370,565	371,530	0.26	0.10	0.16
男性	419,236	420,338	0.26	0.16	0.11
女性	265,177	268,408	1.22	1.18	0.03

(注) 総数の伸び率0.26%のうち男女比率の変化分による影響は▲0.22%である。

8. 年齢階級別平均標準賞与額

平成26年10月1日から平成27年9月30日の1年間に支払われた標準賞与額の平均を年齢階級別に示したものが表10及び図5である。

年齢階級別の分布をみると、男性は協会（一般）、組合健保とも標準報酬月額と同様の山型をなしており、協会（一般）は40～44歳の550,224円、組合健保は50～54歳の1,860,286円でピークとなっている。これを20歳未満の平均標準賞与額と比較すると、協会（一般）は約4.85倍、組合健保は約9.56倍となり、いずれも平均標準報酬月額の場合よりも比率が大きく、組合健保の場合は特に大きくなっている。

女性の平均標準賞与額も男性とほぼ同様の傾向にあるが、男性と比べるとなだらかである。また、組合健保においては、年齢の上昇に伴い男性との差は大きくなる傾向にあり、その中でも40～50歳代では男性よりもかなり低い金額になっている。

平均標準賞与額について、組合健保の協会（一般）に対する比率は平均で男性が約2.89倍、女性が約1.72倍となっており、協会（一般）と組合健保との比率は平均標準報酬月額の場合よりも大きくなっている。

表10 年齢階級別平均標準賞与額（平成27年10月1日現在）

年齢階級	① 協会（一般）			② 組合健保			比率（②／①）		
	総数	男性	女性	総数	男性	女性	総数	男性	女性
	円	円	円	円	円	円			
総 数	398,052	444,297	326,624	1,047,399	1,283,402	562,888	2.631	2.889	1.723
15～19 歳	102,537	113,343	89,026	167,536	194,516	113,271	1.634	1.716	1.272
20～24	242,781	247,559	238,347	386,371	457,587	299,059	1.591	1.848	1.255
25～29	356,964	377,907	331,809	679,191	787,238	518,512	1.903	2.083	1.563
30～34	409,627	451,274	345,000	846,483	1,015,152	557,423	2.066	2.250	1.616
35～39	459,784	513,940	365,308	998,345	1,202,734	594,462	2.171	2.340	1.627
40～44	483,270	550,224	367,891	1,189,958	1,431,417	661,470	2.462	2.602	1.798
45～49	471,872	542,282	366,404	1,416,139	1,715,119	698,627	3.001	3.163	1.907
50～54	475,888	546,859	377,607	1,519,094	1,860,286	650,083	3.192	3.402	1.722
55～59	455,593	513,906	367,238	1,457,833	1,744,028	614,842	3.200	3.394	1.674
60～64	264,371	286,776	218,419	629,126	723,277	302,596	2.380	2.522	1.385
65～69	179,112	193,419	145,007	440,463	473,077	357,290	2.459	2.446	2.464
70～74	133,080	141,875	112,301	344,508	319,779	400,094	2.589	2.254	3.563
75歳以上	103,094	119,409	74,236	—	—	—	—	—	—
（再掲） 介護（2号）	439,782	496,117	349,314	1,305,081	1,570,760	635,286	2.968	3.166	1.819

（注1）平均標準賞与額は、平成27年10月1日現在の被保険者について、平成26年10月1日から平成27年9月30日の1年間に支払われた標準賞与額の平均を任意継続被保険者及び特例退職被保険者を除いて算出している。

（注2）年齢階級については、平成27年10月1日現在の年齢階級である。

図5 年齢階級別平均標準賞与額（平成27年10月1日現在）

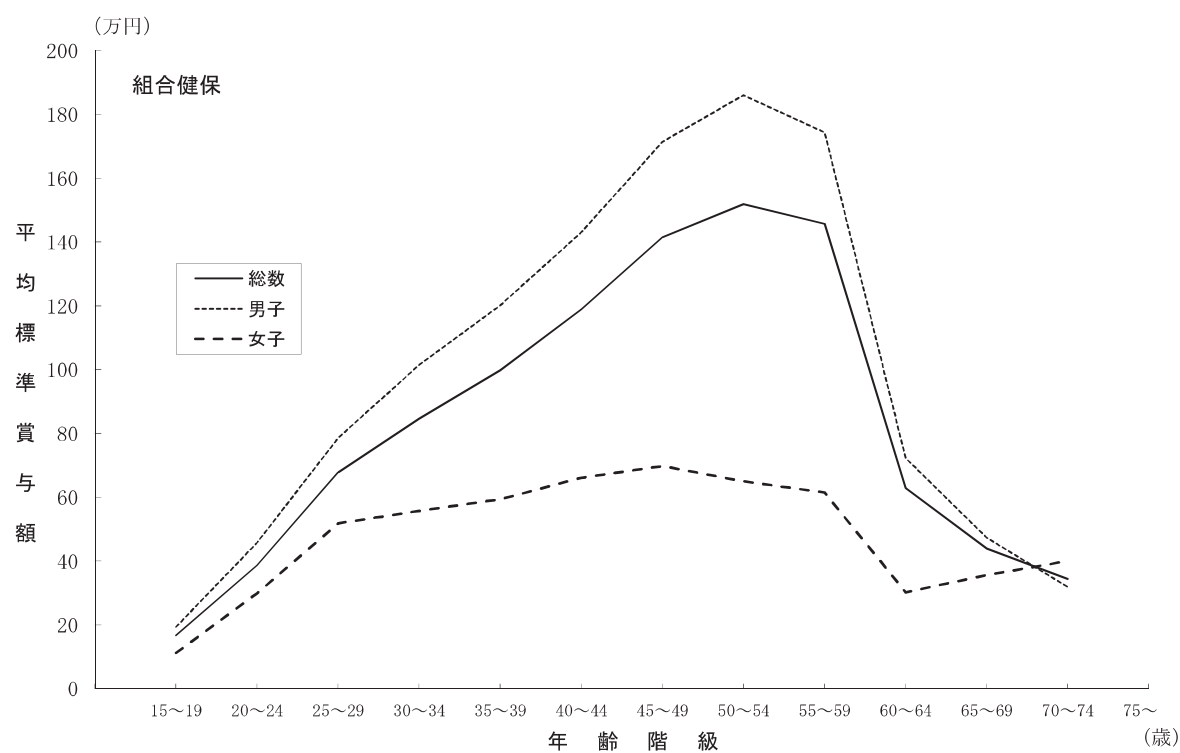
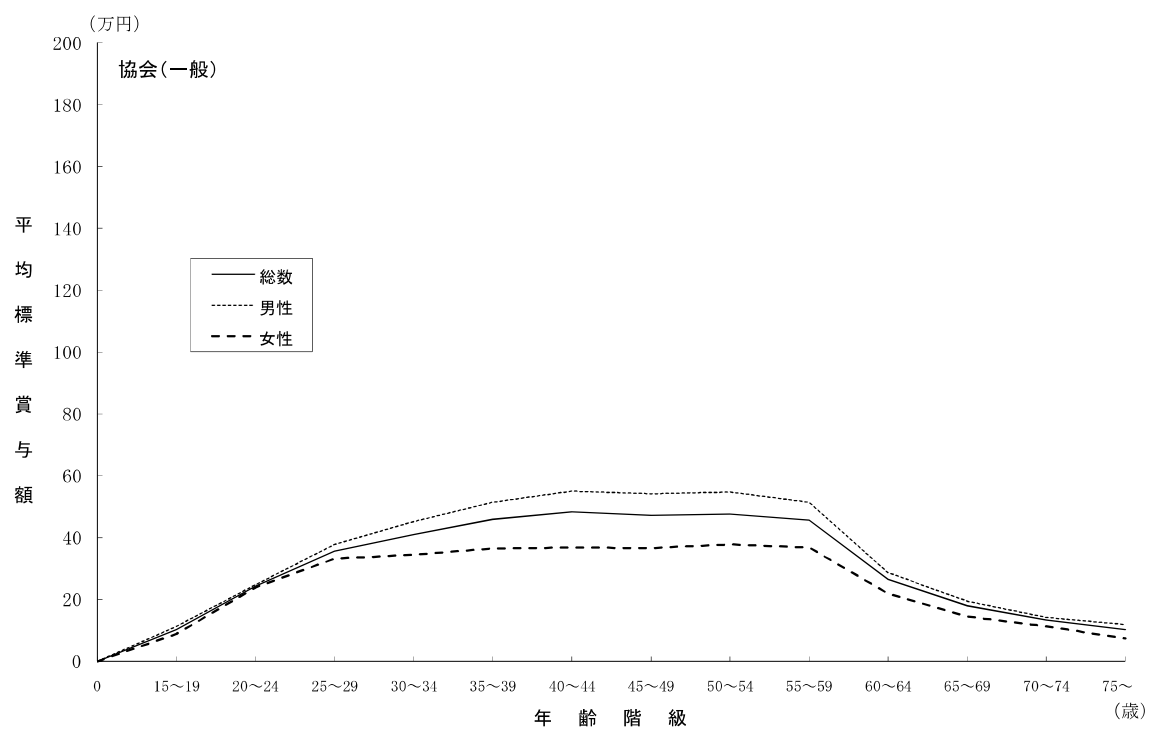

また、平均標準報酬月額と平均標準賞与額の比較を示したものが表11及び図6である。

総数における平均標準賞与額の平均標準報酬月額に対する比率をみると、協会（一般）は約1.41ヶ月分、組合健保は約2.82ヶ月分となっている。

この比率を年齢階級別にみると、協会（一般）、組合健保ともに山型をなしており、ピークは協会（一般）が35～39歳の約1.60ヶ月分、組合健保が50～54歳の約3.24ヶ月分となっている。その後は年齢の上昇とともに減少している。

次に男女別でみると、協会（一般）は男性、女性ともに35～39歳でピークとなっており、男性、女性ともに約1.60ヶ月分となっている。組合健保は男性が50～54歳の約3.45ヶ月分、女性が45～49歳の約2.37ヶ月分でピークとなっている。

また図6をみると、平均標準賞与額の平均標準報酬月額に対する比率は、協会（一般）において男性と女性の間に大きな差は見られないが、組合健保においては男性の方が高くなっている。

表11 年齢階級別平均標準報酬月額と平均標準賞与額の比較（平成27年10月1日現在）

（1）協会（一般）

年齢階級	① 平均標準報酬月額			② 平均標準賞与額			比率（②/①）		
	総数	男性	女性	総数	男性	女性	総数	男性	女性
	円	円	円	円	円	円			
総 数	282,541	319,675	224,556	398,052	444,297	326,624	1.409	1.390	1.455
15～19歳	174,758	181,602	166,202	102,537	113,343	89,026	0.587	0.624	0.536
20～24	203,138	213,619	193,416	242,781	247,559	238,347	1.195	1.159	1.232
25～29	232,542	249,209	212,534	356,964	377,907	331,809	1.535	1.516	1.561
30～34	260,942	286,599	221,104	409,627	451,274	345,000	1.570	1.575	1.560
35～39	287,300	321,186	228,120	459,784	513,940	365,308	1.600	1.600	1.601
40～44	306,911	350,155	232,288	483,270	550,224	367,891	1.575	1.571	1.584
45～49	315,668	368,729	236,032	471,872	542,282	366,404	1.495	1.471	1.552
50～54	319,488	377,295	239,241	475,888	546,859	377,607	1.490	1.449	1.578
55～59	317,585	369,937	238,007	455,593	513,906	367,238	1.435	1.389	1.543
60～64	278,578	307,390	218,224	264,371	286,776	218,419	0.949	0.933	1.001
65～69	264,616	282,157	218,952	179,112	193,419	145,007	0.677	0.686	0.662
70～74	257,684	273,432	217,764	133,080	141,875	112,301	0.516	0.519	0.516
75歳以上	244,034	262,762	210,379	103,094	119,409	74,236	0.422	0.454	0.353
（再掲） 介護（2号）	308,544	354,840	233,741	439,782	496,117	349,314	1.425	1.398	1.494

（2）組合健保

年齢階級	① 平均標準報酬月額			② 平均標準賞与額			比率（②/①）		
	総数	男性	女性	総数	男性	女性	総数	男性	女性
	円	円	円	円	円	円			
総 数	371,530	420,338	268,408	1,047,399	1,283,402	562,888	2.819	3.053	2.097
15～19歳	188,377	194,091	176,883	167,536	194,516	113,271	0.889	1.002	0.640
20～24	232,191	245,052	216,440	386,371	457,587	299,059	1.664	1.867	1.382
25～29	281,457	302,394	250,369	679,191	787,238	518,512	2.413	2.603	2.071
30～34	325,382	359,806	266,568	846,483	1,015,152	557,423	2.602	2.821	2.091
35～39	365,208	409,869	277,142	998,345	1,202,734	594,462	2.734	2.934	2.145
40～44	403,689	456,648	288,088	1,189,958	1,431,417	661,470	2.948	3.135	2.296
45～49	442,622	504,109	295,094	1,416,139	1,715,119	698,627	3.199	3.402	2.367
50～54	468,392	538,513	290,006	1,519,094	1,860,286	650,083	3.243	3.454	2.242
55～59	465,648	528,368	280,749	1,457,833	1,744,028	614,842	3.131	3.301	2.190
60～64	328,579	354,256	229,270	629,126	723,277	302,596	1.915	2.042	1.320
65～69	304,843	316,515	252,147	440,463	473,077	357,290	1.445	1.495	1.417
70～74	305,780	313,008	263,663	344,508	319,779	400,094	1.127	1.022	1.517
75歳以上	-	-	-	-	-	-	-	-	-
（再掲） 介護（2号）	428,083	484,222	284,516	1,305,081	1,570,760	635,286	3.049	3.244	2.233

（注1）平均標準賞与額は、平成27年10月1日現在の被保険者について、平成26年10月1日から平成27年9月30日の1年間に支払われた標準賞与額の平均を任意継続被保険者及び特例退職被保険者を除いて算出している。

（注2）年齢階級については、平成27年10月1日現在の年齢階級である。

図6 年齢階級別平均標準報酬月額と平均標準賞与額の比較（平成27年10月1日現在）

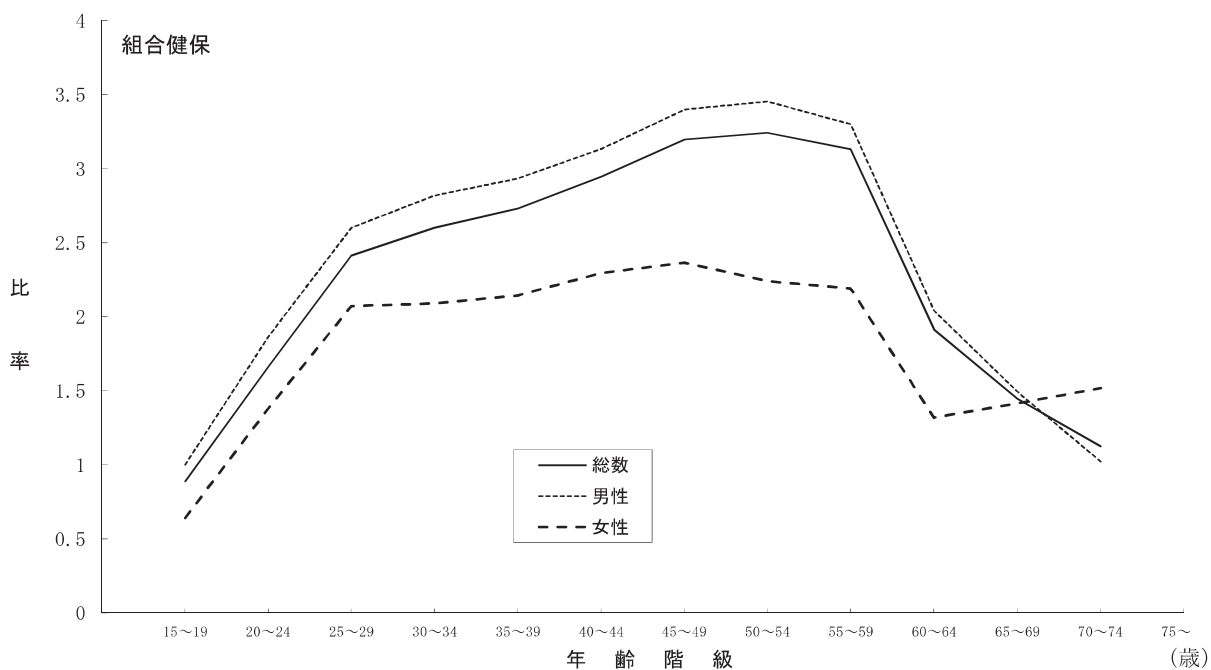
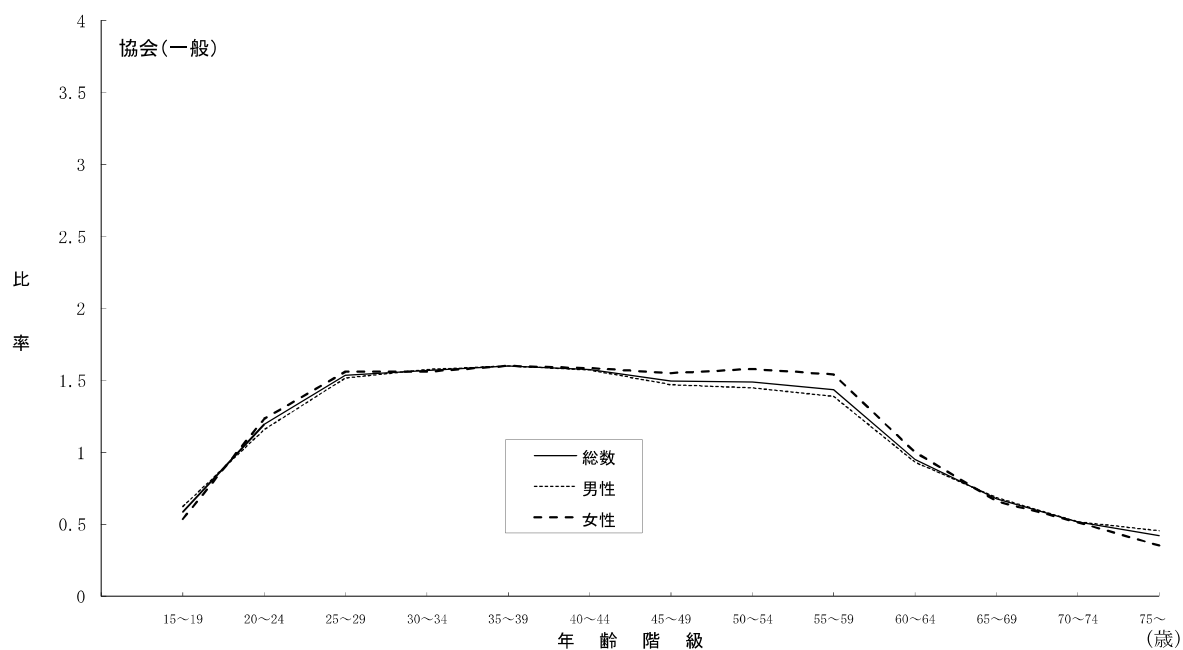

9. 年齢階級別平均総報酬額

被保険者の平均総報酬額を年齢階級別に示したものが表12－1及び図7である。

年齢階級別の分布をみると、男性は協会（一般）、組合健保ともに標準報酬月額と同様の山型をなしており、ピークとなる年齢階級は、協会（一般）、組合健保ともに50～54歳で、協会（一般）が5,071,072円、組合健保が8,310,855円となっている。女性の平均総報酬額についても概ね男性とほぼ同様の傾向にあり、協会（一般）は50～54歳、組合健保は45～49歳でピークとなっているが、男性と比べるとなだらかなり、年齢階級による格差があまりみられない。

組合健保の協会（一般）に対する比率をみると、男性は50～54歳の約1.64倍、女性は45～49歳の約1.33倍で最も差が大きくなっており、平均では男性が約1.47倍、女性が約1.25倍となっている。

表12－1 年齢階級別平均総報酬額（平成27年10月1日現在）

年齢階級	① 協会（一般）			② 組合健保			比率（②／①）		
	総数	男性	女性	総数	男性	女性	総数	男性	女性
	円	円	円	円	円	円			
総 数	3,783,336	4,272,699	3,019,180	5,472,017	6,274,582	3,776,325	1.446	1.469	1.251
15～19	2,199,561	2,292,506	2,083,380	2,428,055	2,523,603	2,235,869	1.104	1.101	1.073
20～24	2,679,987	2,810,560	2,558,858	3,171,990	3,397,652	2,895,639	1.184	1.209	1.132
25～29	3,146,223	3,367,174	2,880,973	4,054,745	4,414,194	3,520,997	1.289	1.311	1.222
30～34	3,539,046	3,888,281	2,996,791	4,748,259	5,330,612	3,753,309	1.342	1.371	1.252
35～39	3,905,230	4,365,554	3,101,294	5,377,553	6,118,040	3,917,380	1.377	1.401	1.263
40～44	4,163,972	4,749,270	3,153,963	6,029,411	6,906,613	4,114,634	1.448	1.454	1.305
45～49	4,257,696	4,964,093	3,197,515	6,721,708	7,757,417	4,236,730	1.579	1.563	1.325
50～54	4,307,345	5,071,072	3,247,129	7,129,824	8,310,855	4,125,334	1.655	1.639	1.270
55～59	4,263,486	4,948,977	3,221,510	7,027,408	8,062,311	3,976,535	1.648	1.629	1.234
60～64	3,598,149	3,963,632	2,832,567	4,472,570	4,845,872	3,028,753	1.243	1.223	1.069
65～69	3,337,043	3,556,105	2,766,778	3,869,534	3,997,423	3,292,156	1.160	1.124	1.190
70～74	3,215,617	3,410,088	2,722,646	3,761,556	3,825,490	3,389,014	1.170	1.122	1.245
75歳以上	3,029,511	3,269,580	2,598,086	-	-	-	-	-	-
（再掲） 介護（2号）	4,137,925	4,748,088	3,152,031	6,412,164	7,339,240	4,041,311	1.550	1.546	1.282

（注）総報酬額は、標準報酬月額の12ヶ月分に標準賞与額（平成26年10月1日から平成27年9月30日までの1年間に支払われたもの）を加えたものとしている。

図7 年齢階級別平均総報酬額（平成27年10月1日現在）

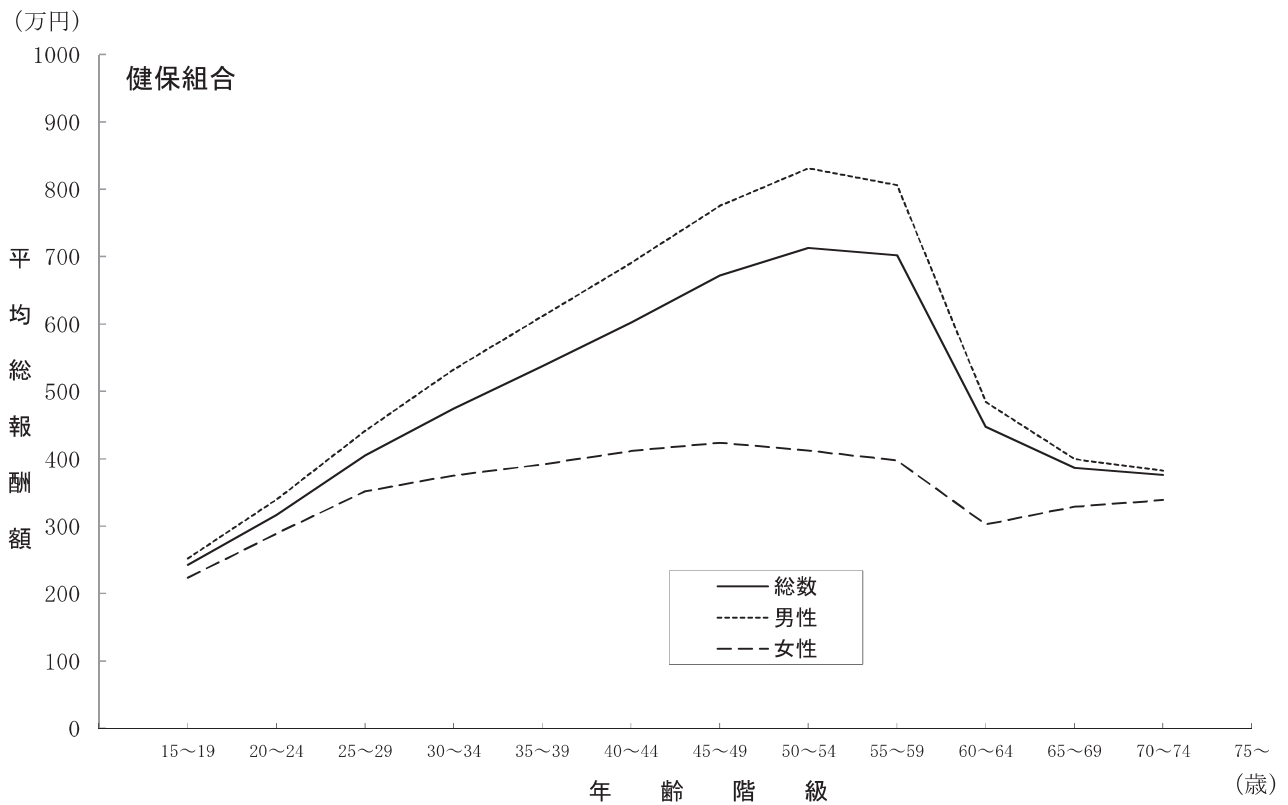
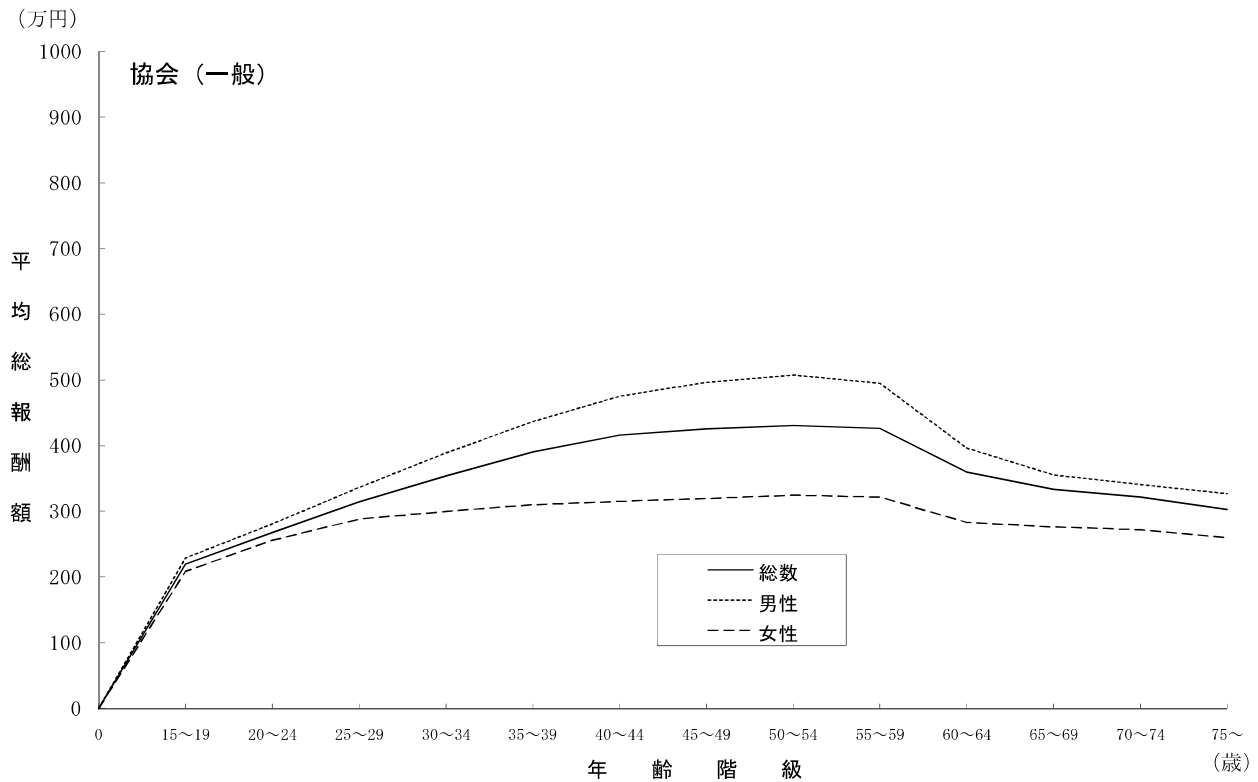

次に平成27年の平均総報酬額の伸び率を示したものが表12-2である。

これによると、平均総報酬額は、協会（一般）の総数は0.89%増、男性は0.83%増、女性は1.09%増、組合健保の総数は0.48%増、男性は0.56%増、女性は1.32%増となっている。この伸び率を報酬額変化分の要因と年齢構成の変化による分の要因に分解すると、報酬額変化分の影響で、協会（一般）の男性は0.76%増、女性は1.04%増、組合健保の男性は0.45%増、女性は1.30%増、年齢構成の変化による分の影響で、協会（一般）の男性は0.07%増、女性は0.04%増、組合健保の男性は0.11%増、女性は0.02%増となっている。また、組合健保については、男性0.56%増、女性1.32%増となっている中、総数では0.48%増となっているのは、比較的賃金水準の低い女性の割合が増加したことが要因である。なお、報酬額変化分とは、年齢階級別の被保険者数を平成26年の調査客体数で固定し、年齢階級別の平均総報酬額のみを変動させてその伸び率を算出したものである。

表12-2 平均総報酬額の伸び率の要因分解

(1) 協会（一般）

	平成26年 平均総報酬額 (円)	平成27年 平均総報酬額 (円)	伸び率 (%)	要因分解(%)	
				報酬額変化分	年齢構成の 変化による分
総数	3,750,028	3,783,336	0.89	0.81	0.08
男性	4,237,388	4,272,699	0.83	0.76	0.07
女性	2,986,716	3,019,180	1.09	1.04	0.04

(注) 総数の伸び率0.89%のうち男女比率の変化分による影響は▲0.02%である。

(2) 組合健保

	平成26年 平均総報酬額 (円)	平成27年 平均総報酬額 (円)	伸び率 (%)	要因分解(%)	
				報酬額変化分	年齢構成の 変化による分
総数	5,445,816	5,472,017	0.48	0.31	0.18
男性	6,239,507	6,274,582	0.56	0.45	0.11
女性	3,727,216	3,776,325	1.32	1.30	0.02

(注) 総数の伸び率0.48%のうち男女比率の変化分による影響は▲0.24%である。

10. 年齢階級別標準賞与額0円の被保険者の割合

標準賞与額について、支給額が0円の被保険者の割合を年齢階級別に示したものが表13である。総数でみると、協会（一般）は0.371、組合健保は0.187となっており、協会（一般）の方が組合健保よりも割合が高くなっている。

次に男女別、年齢階級別にみると、男性については協会（一般）、組合健保ともに概ね年齢の上昇に伴い、いったん割合は減少したのち、再び上昇する傾向にある。最も割合の低い年齢階級は、協会（一般）が30～34歳で0.304、組合健保が45～49歳で0.099となっており、逆に最も割合の高い年齢階級は、協会（一般）は75歳以上で0.848、組合健保は70～74歳で0.620となっている。女性については、最も割合の低い年齢階級は、協会（一般）が25～29歳で0.331、組合健保が55～59歳で0.226となっており、逆に最も割合の高い年齢階級は、協会（一般）が75歳以上で0.839、組合健保が70～74歳で0.504となっている。

表13 年齢階級別標準賞与額0円の被保険者の割合（平成27年10月1日現在）

年齢階級	協会（一般）			組合健保		
	総数	男性	女性	総数	男性	女性
総 数	0.371	0.374	0.366	0.187	0.137	0.288
15～19歳	0.384	0.359	0.414	0.243	0.177	0.376
20～24	0.348	0.348	0.348	0.244	0.196	0.303
25～29	0.321	0.311	0.331	0.203	0.146	0.287
30～34	0.316	0.304	0.336	0.193	0.133	0.294
35～39	0.317	0.305	0.336	0.179	0.119	0.299
40～44	0.333	0.323	0.350	0.162	0.104	0.288
45～49	0.355	0.355	0.355	0.153	0.099	0.282
50～54	0.362	0.372	0.349	0.148	0.104	0.261
55～59	0.376	0.389	0.357	0.147	0.120	0.226
60～64	0.476	0.490	0.446	0.307	0.295	0.347
65～69	0.615	0.626	0.590	0.441	0.469	0.369
70～74	0.749	0.754	0.736	0.584	0.620	0.504
75歳以上	0.845	0.848	0.839	—	—	—

（注1）平均標準賞与額0円の割合は、平成27年10月1日現在の被保険者について、平成26年10月1日から平成27年9月30日の1年間に支払われた標準賞与額の平均を任意継続被保険者及び特例退職被保険者を除いて算出している。

（注2）年齢階級については、平成27年10月1日現在の年齢階級である。

1 1. 年齢階級別、被保険者期間別構成等

被保険者期間（資格取得後平成27年10月1日までの期間）が1年未満か、1年以上かにより、年齢階級別に被保険者の総数に対する割合を示したものが表14である。

被保険者期間1年未満の割合は、年齢階級総数で協会（一般）15.4%、組合健保13.6%となっている。学卒者の新規加入の影響により、15～19歳で1年未満の被保険者が多くなっており、年齢の上昇に伴い減少する傾向にある。また、定年後の再就職による加入の影響により、60～64歳の1年未満の被保険者の割合は、前後の年齢階級と比べて多くなっている。

表14 年齢階級別、被保険者期間別被保険者構成（平成27年10月1日現在）

（単位：％）

年齢階級	協会（一般）			組合健保		
	総数	1年未満	1年以上	総数	1年未満	1年以上
総 数	100.0	15.4	84.6	100.0	13.6	86.4
15～19歳	100.0	72.0	28.0	100.0	76.4	23.6
20～24	100.0	36.3	63.7	100.0	40.2	59.8
25～29	100.0	20.7	79.3	100.0	18.6	81.4
30～34	100.0	15.8	84.2	100.0	13.3	86.7
35～39	100.0	13.3	86.7	100.0	11.1	88.9
40～44	100.0	12.4	87.6	100.0	9.5	90.5
45～49	100.0	11.9	88.1	100.0	8.8	91.2
50～54	100.0	10.8	89.2	100.0	7.3	92.7
55～59	100.0	9.7	90.3	100.0	6.9	93.1
60～64	100.0	15.2	84.8	100.0	19.0	81.0
65～69	100.0	12.9	87.1	100.0	7.8	92.2
70～74	100.0	9.0	91.0	100.0	2.2	97.8
75歳以上	100.0	5.2	94.8	－	－	－

次に、被保険者期間別に年齢階級別平均標準報酬月額について比較したものが表15である。

平均標準報酬月額の被保険者期間による比率は、年齢階級総数をみると組合健保の方がやや大きい。また、年齢階級別にみると、協会（一般）は75歳以上、組合健保は70～74歳で最も小さくなっており、協会（一般）は50～54歳で、組合健保は45～49歳の階級で最も大きくなっている。また、15～54歳では組合健保の方が大きく、55～74歳では、組合健保より協会（一般）の方が比率が大きい傾向にある。

表15 年齢階級別、被保険者期間別平均標準報酬月額（平成27年10月1日現在）

年齢階級	協会（一般）			組合健保		
	1年未満 ①	1年以上 ②	比率 ②／①	1年未満 ③	1年以上 ④	比率 ④／③
	円	円		円	円	
総 数	227,935	292,478	1.283	275,110	386,715	1.406
15～19歳	169,317	188,731	1.115	180,317	214,530	1.190
20～24	193,503	208,619	1.078	214,003	244,410	1.142
25～29	213,383	237,529	1.113	242,537	290,322	1.197
30～34	231,372	266,477	1.152	274,940	333,133	1.212
35～39	242,796	294,123	1.211	296,205	373,782	1.262
40～44	247,340	315,321	1.275	308,172	413,741	1.343
45～49	250,047	324,533	1.298	324,980	453,926	1.397
50～54	251,444	327,703	1.303	365,547	476,494	1.304
55～59	251,808	324,645	1.289	387,685	471,423	1.216
60～64	233,983	286,554	1.225	289,686	337,731	1.166
65～69	221,499	271,023	1.224	253,295	309,195	1.221
70～74	220,647	261,359	1.185	328,710	305,269	0.929
75歳以上	229,813	244,810	1.065	—	—	—

また、被保険者期間別に年齢階級別平均標準賞与額について比較したものが表16である。

平均標準賞与額の被保険者期間による比率は、年齢階級総数をみると協会（一般）の方が大きい。また、年齢階級別にみると、協会（一般）では75歳以上、組合健保では60～64歳で最も小さくなっており、協会（一般）は25～29歳で、組合健保は70～74歳の階級で最も大きくなっている。

表16 年齢階級別、被保険者期間別平均標準賞与額（平成27年10月1日現在）

年齢階級	協会（一般）			組合健保		
	1年未満 ①	1年以上 ②	比率 ②／①	1年未満 ①	1年以上 ②	比率 ②／①
	円	円		円	円	
総 数	47,408	459,350	9.689	229,463	1,179,515	5.140
15～19歳	32,506	282,279	8.684	60,884	513,622	8.436
20～24	37,050	359,376	9.700	67,136	601,216	8.955
25～29	40,294	438,408	10.880	117,676	807,219	6.860
30～34	44,061	476,793	10.821	175,767	949,481	5.402
35～39	48,887	521,446	10.666	230,601	1,093,662	4.743
40～44	50,750	542,977	10.699	284,729	1,285,032	4.513
45～49	49,757	527,576	10.603	353,166	1,518,252	4.299
50～54	53,236	525,473	9.871	477,611	1,600,805	3.352
55～59	52,663	497,034	9.438	505,042	1,528,599	3.027
60～64	80,817	293,437	3.631	513,959	660,594	1.285
65～69	34,268	193,967	5.660	121,615	486,245	3.998
70～74	25,136	140,686	5.597	37,640	366,118	9.727
75歳以上	36,400	106,415	2.923	-	-	-

（注1）平均標準賞与額は、平成27年10月1日現在の被保険者について、平成26年10月1日から平成27年9月30日の1年間に支払われた標準賞与額の平均を任意継続被保険者及び特退職被保険者を除いて算出している。

（注2）年齢階級について、平成27年10月1日現在の年齢階級である。

12. 業態別被保険者構成割合、扶養率等

業態別にみた被保険者の構成割合、扶養率、平均標準報酬月額及び平均標準賞与額を示したのが表17である。

業態の大分類による被保険者総数に占める割合を高い順にみると、協会（一般）は製造業の18.3%、医療・福祉の17.3%、卸売・小売業の14.0%、組合健保は製造業の32.3%、卸売・小売業の15.5%、情報通信業の9.7%となっている。

扶養率の高い業態は、協会（一般）では建設業の1.032、組合健保では電気・ガス・熱供給・水道業の1.392、であり、逆に低い業態は、協会（一般）では公務の0.325、組合健保では医療・福祉の0.481となっている。

平均標準報酬月額の最も高い業態は、協会（一般）は情報通信業の332,225円、組合健保は電気・ガス・熱供給・水道業の524,912円、であり逆に最も低い業態は、協会（一般）では公務の188,791円、組合健保では宿泊業・飲食サービス業の282,171円となっている。また、最高額と最低額との比率は、協会（一般）は約1.76倍、組合健保は約1.86倍となっている。

また、平均標準賞与額の最も高い業態は、協会（一般）は電気・ガス・熱供給・水道業の657,534円、組合健保は鉱業、採石業、砂利採取業の1,671,965円である。逆に最も低い業態は、協会（一般）、組合健保ともに宿泊業、飲食サービスであり、それぞれ186,695円、343,541円となっている。また、最高額と最低額との比率は、協会（一般）が約3.52倍、組合健保が約4.87倍となっている。

表17 業態別被保険者構成割合、扶養率、平均標準報酬月額及び平均標準賞与額（平成27年10月1日現在）

業 態 別	協会（一般）				組合健保			
	構成割合	扶養率	平均標準報酬月額	平均標準賞与額	構成割合	扶養率	平均標準報酬月額	平均標準賞与額
	%		円	円	%		円	円
総 数	100.0	0.719	282,541	398,052	100.0	0.837	371,530	1,047,399
農 林 水 産 業	0.9	0.798	257,905	352,516	0.3	0.762	327,704	1,049,074
鉱業、採石業、砂利採取業	0.2	1.002	313,298	469,842	0.0	1.158	425,439	1,671,965
建 設 業	9.8	1.032	321,781	361,765	3.2	1.137	412,291	1,351,436
製 造 業	18.3	0.806	290,415	485,427	32.3	1.012	395,840	1,368,601
食 料	3.6	0.616	248,749	346,254	2.1	0.817	341,774	968,458
繊維工業・繊維製品	0.9	0.537	232,938	265,669	0.6	0.486	291,655	604,696
木 材 ・ 木 製 品	0.7	0.869	271,612	325,032	0.2	0.916	339,581	775,597
化 学 工 業	1.8	0.861	303,640	592,260	6.4	0.989	401,726	1,465,404
金 属 工 業	2.3	0.926	315,646	532,433	2.3	1.016	375,744	1,175,678
機 械 器 具	5.9	0.876	308,580	597,053	16.9	1.076	411,929	1,497,062
そ の 他	3.1	0.836	299,045	436,833	3.7	0.956	375,543	1,119,338
電気・ガス・熱供給・水道業	0.5	1.003	320,682	657,534	1.3	1.392	524,912	1,275,623
情 報 通 信 業	1.9	0.720	332,225	374,943	9.7	0.737	411,109	847,531
運 輸 業 、 郵 便 業	7.6	0.887	282,713	250,407	6.9	0.987	363,485	877,618
卸 売 業 、 小 売 業	14.0	0.761	290,463	401,926	15.5	0.693	320,520	755,872
金 融 業 、 保 険 業	0.7	0.839	327,395	550,264	7.6	0.769	413,271	1,353,875
不動産業、物品賃貸業	2.3	0.785	303,352	352,098	1.5	0.884	388,766	1,059,563
学術研究、専門・技術サービス業	3.8	0.732	323,043	447,885	1.6	0.811	423,043	1,053,833
宿泊業、飲食サービス業	3.3	0.603	257,615	186,695	1.7	0.551	282,171	343,541
生活関連サービス業、娯楽業	3.1	0.594	268,707	238,785	1.1	0.502	298,490	605,369
教 育 、 学 習 支 援 業	1.6	0.437	262,618	423,654	0.3	0.597	434,108	1,467,434
医 療 、 福 祉	17.3	0.464	268,375	514,911	3.8	0.481	353,356	749,144
複 合 サ ー ビ ス 業	1.0	0.690	248,606	570,888	0.8	0.730	316,486	926,069
サ ー ビ ス 業	9.7	0.659	261,910	300,195	9.1	0.589	322,018	649,002
公 務	2.6	0.325	188,791	195,832	0.0	1.000	490,000	1,175,909
任 意 継 続 分	1.3	0.888	214,042	-	1.6	0.797	293,054	-
特 例 退 職 分	・	・	・	・	1.6	0.828	269,231	-

（注）平均標準賞与額は、平成27年10月1日現在の被保険者について、平成26年10月1日から平成27年9月30日の1年間に支払われた標準賞与額の平均を任意継続被保険者及び特例退職被保険者を除いて算出している。

13. 規模別被保険者構成割合、扶養率等

事業所の従業員数（規模）別にみた被保険者の構成割合、扶養率、平均標準報酬月額及び平均標準賞与額を示したものが表18である。

被保険者構成割合が高い規模は、協会（一般）では規模100～299人の17.3%であり、また、規模100人未満の割合は約60.7%となっている。一方、組合健保では規模1,000人以上が51.1%と最も高く、また、規模100人以上の割合は約85.6%と、協会（一般）とは逆の傾向にある。

規模別の扶養率は、協会（一般）は規模が大きくなるにつれ扶養率は減少の傾向にあり、規模5人未満の0.859が最も高くなっている。一方、組合健保は規模の違いによるはっきりとした傾向はみられないが、その中でも規模1,000人以上が0.882と最も高くなっている。

規模と平均標準報酬月額との関係を見ると、協会（一般）は規模5～9人でピークを迎えたのち規模が大きくなるにつれ概ね減少傾向となるが、組合健保は規模5～9人でピークを迎えたのち規模300人以上で再び上昇している。

また、規模と平均標準賞与額との関係を見ると、協会（一般）、組合健保とも規模が大きくなるに伴い高くなる傾向にある。協会（一般）では規模500～999人の554,544円、組合健保では規模1,000人以上の1,233,982円が最も高くなっている。

表18 事業所の規模別被保険者構成割合、扶養率、平均標準報酬月額
及び平均標準賞与額（平成27年10月1日現在）

規 模 別	協会（一般）				組合健保			
	構成割合	扶養率	平均標準 報酬月額	平均標準 賞与額	構成割合	扶養率	平均標準 報酬月額	平均標準 賞与額
	%		円	円	%		円	円
総 数	100.0	0.719	282,541	398,052	100.0	0.837	371,525	1,047,530
1～4人	8.9	0.859	277,752	132,083	0.3	0.704	367,581	315,177
5～9	10.1	0.784	303,314	252,518	0.6	0.725	387,990	486,466
10～19	12.1	0.773	301,514	328,987	1.3	0.765	382,005	560,278
20～29	7.6	0.747	292,787	384,227	1.3	0.772	372,063	574,696
30～49	9.4	0.741	286,800	406,896	2.5	0.800	365,284	646,599
50～99	12.7	0.708	277,831	444,435	5.2	0.750	350,996	718,967
100～299	17.3	0.669	274,682	497,571	13.9	0.793	349,448	829,026
300～499	6.3	0.643	276,593	532,365	8.6	0.800	354,196	918,332
500～999	6.4	0.628	277,619	554,544	12.0	0.798	361,434	975,883
1,000人以上	8.0	0.579	262,468	464,229	51.1	0.882	390,503	1,233,982
任意継続分	1.3	0.888	214,042	-	1.6	0.797	293,054	-
特例退職分	・	・	・	・	1.6	0.828	269,231	-

（注1）平均標準賞与額は、平成27年10月1日現在の被保険者について、平成26年10月1日から平成27年9月30日の1年間に支払われた標準賞与額の平均を任意継続被保険者及び特例退職被保険者を除いて算出している。

（注2）年齢階級については、平成27年10月1日現在の年齢階級である。

1 4. 被保険者数の推移について

1) 被保険者数の総人口に対する割合について

総人口に対する被保険者数の割合（以下、「被保険者割合」という。）の推移を男女計について年齢階級別に示したものが図8－1、8－2である。

被保険者割合を協会（一般）と組合健保の計でみると、平成17年から平成22年にかけてはいずれの年齢階級においても概ね増加しており、平成22年から平成27年についても同様に、いずれの年齢階級においても増加している。

また、被保険者割合を協会（一般）と組合健保のそれぞれについてみると、協会（一般）は平成17年から平成22年にかけては20歳代後半から60歳後半にかけて増加しており、平成22年から平成27年にかけてはいずれの年齢階級においても増加している。一方、組合健保は平成17年から平成22年にかけてはいずれの年齢階級においても増加しており、平成22年から平成27年にかけては20歳代後半から30歳代後半、及び40歳代後半以降概ね増加している。

図8－1 年齢階級別にみた被保険者数（男女計）の総人口に対する割合の推移
（各年10月1日現在）

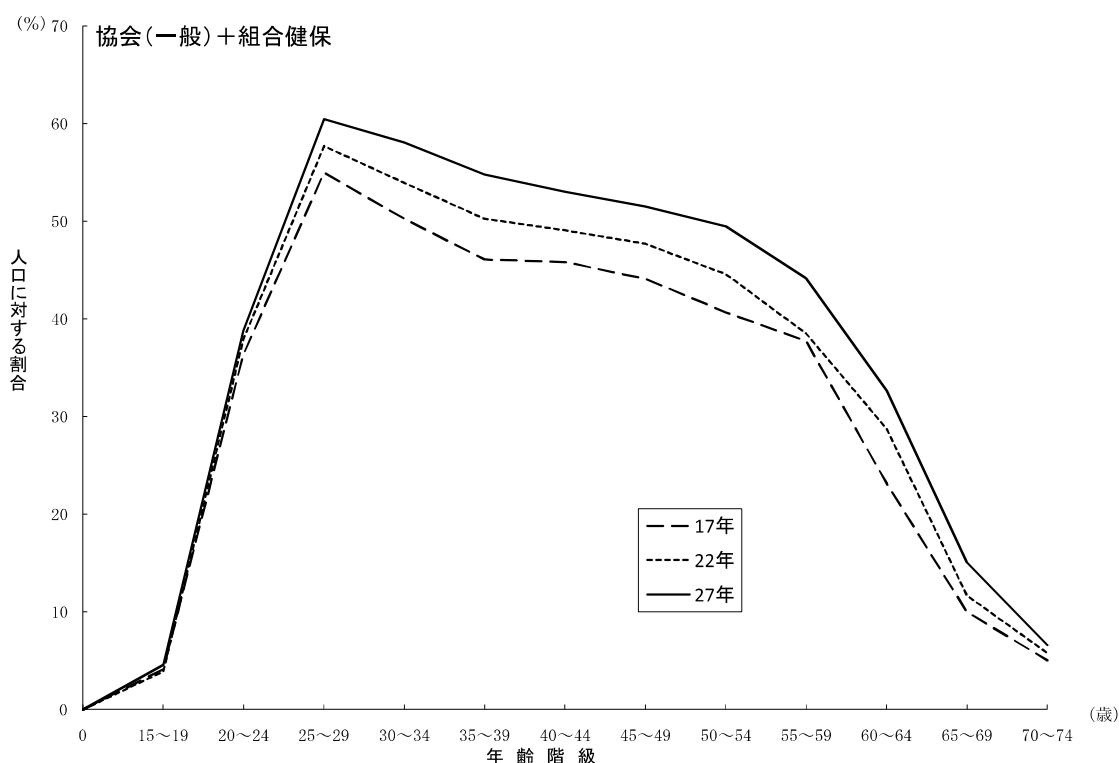

（注）被保険者数は、調査結果に抽出倍率を乗じたものとしている。

図8－2 年齢階級別にみた被保険者数（男女計）の総人口に対する割合の推移
（各年10月1日現在）

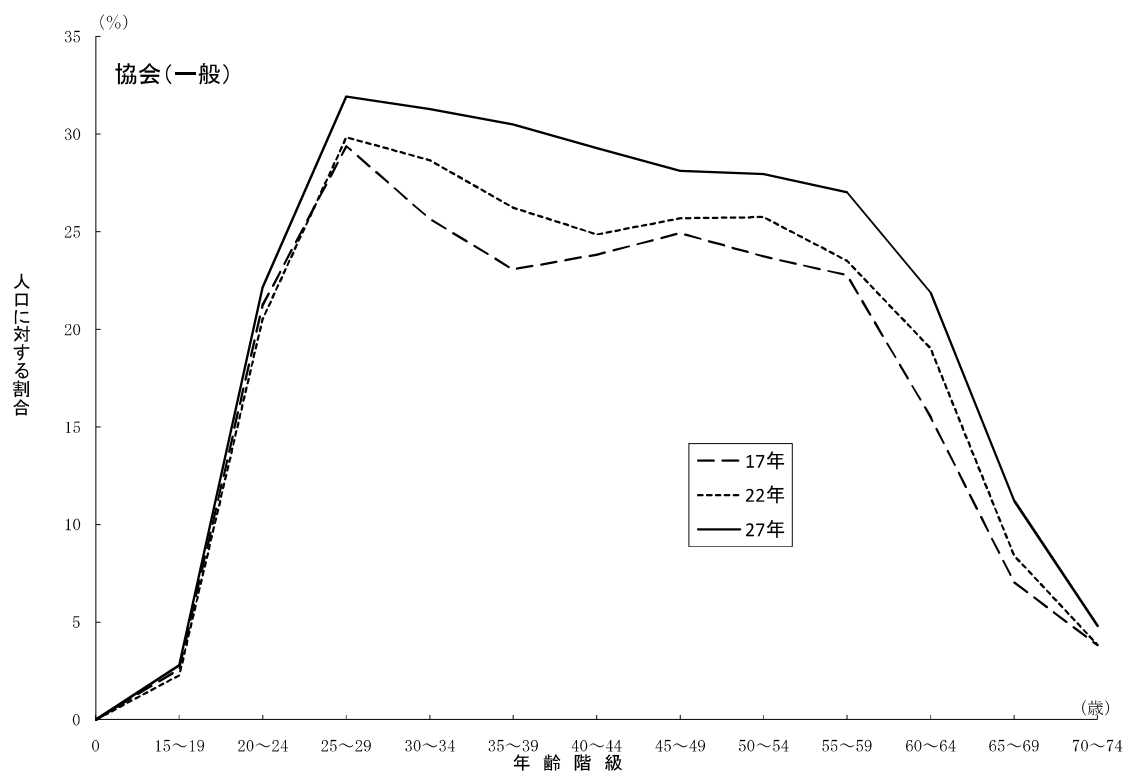

（注）被保険者数は、調査結果に抽出倍率を乗じたものとしている。

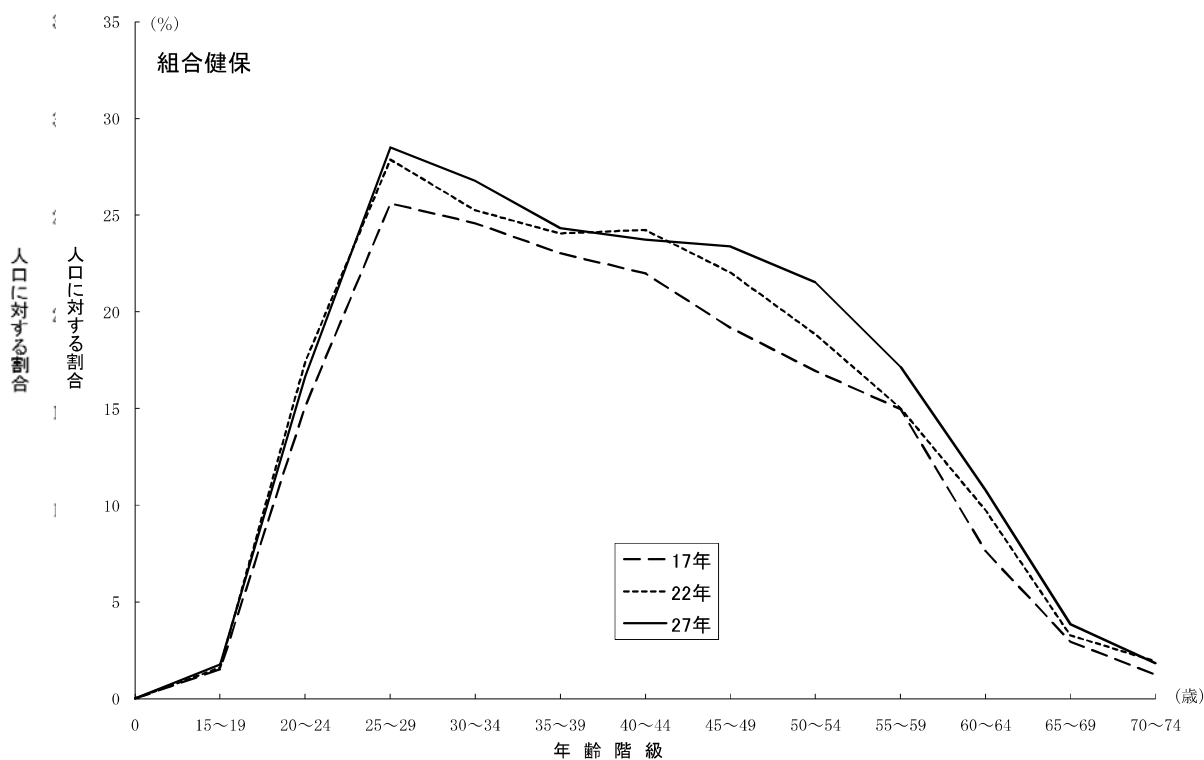

（注）被保険者数は、調査結果に抽出倍率を乗じたものとしている。

男性人口に対する男性被保険者数の割合の推移を年齢階級別に示したものが図9-1、9-2である。

男性について被保険者割合を協会（一般）と組合健保との計でみると、平成17年から平成22年にかけてはいずれの年齢階級においても概ね増加しており、平成22年から平成27年についても同様に、いずれの年齢階級においても増加している。

また、男性人口に対する被保険者割合を協会（一般）と組合健保のそれぞれについてみると、協会（一般）は平成17年から平成22年にかけては30歳代前半から60歳後半にかけて概ね増加しており、平成22年から平成27年にかけてはいずれの年齢階級においても増加している。組合健保は平成17年から平成22年にかけてはいずれの年齢階級においても概ね増加しており、平成22年から平成27年にかけては20歳代後半から30歳代前半、及び40歳代後半以降にかけて増加している。

図9-1 年齢階級別にみた男性被保険者数の男性人口に対する割合の推移
(各年10月1日現在)

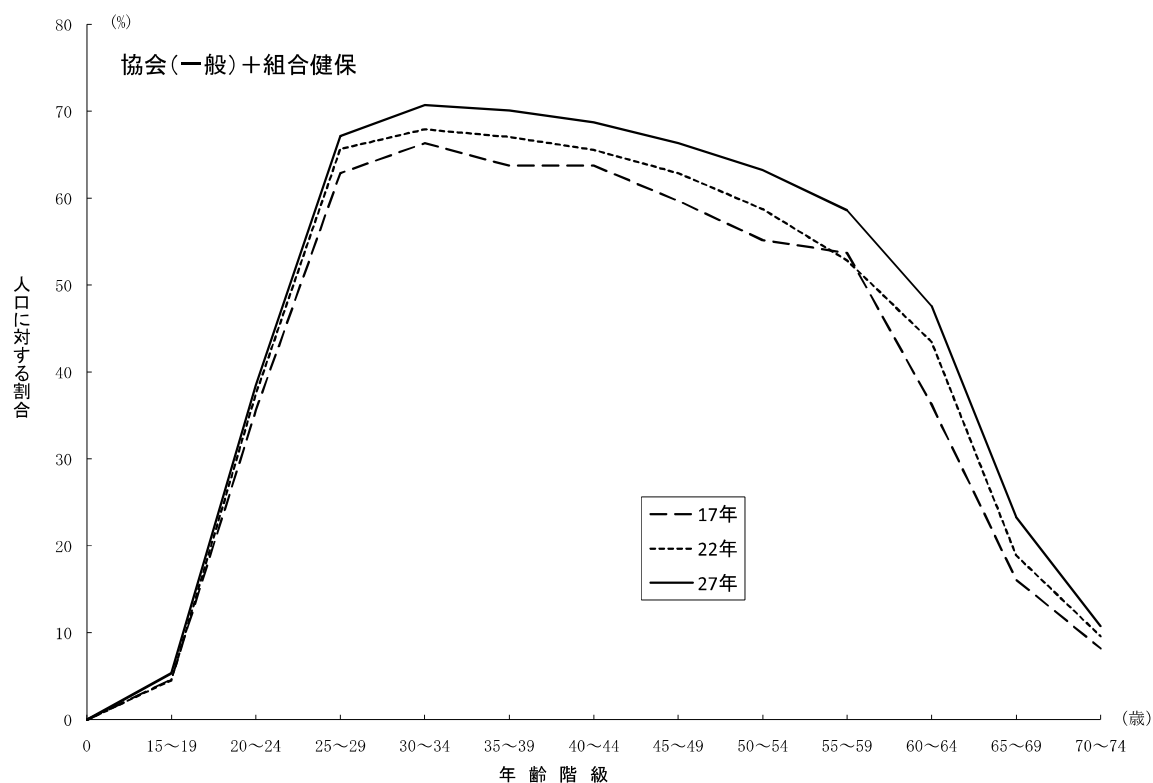

(注) 被保険者数は、調査結果に抽出倍率を乗じたものとしている。

図9－2 年齢階級別にみた男性被保険者数の男性人口に対する割合の推移
(各年10月1日現在)

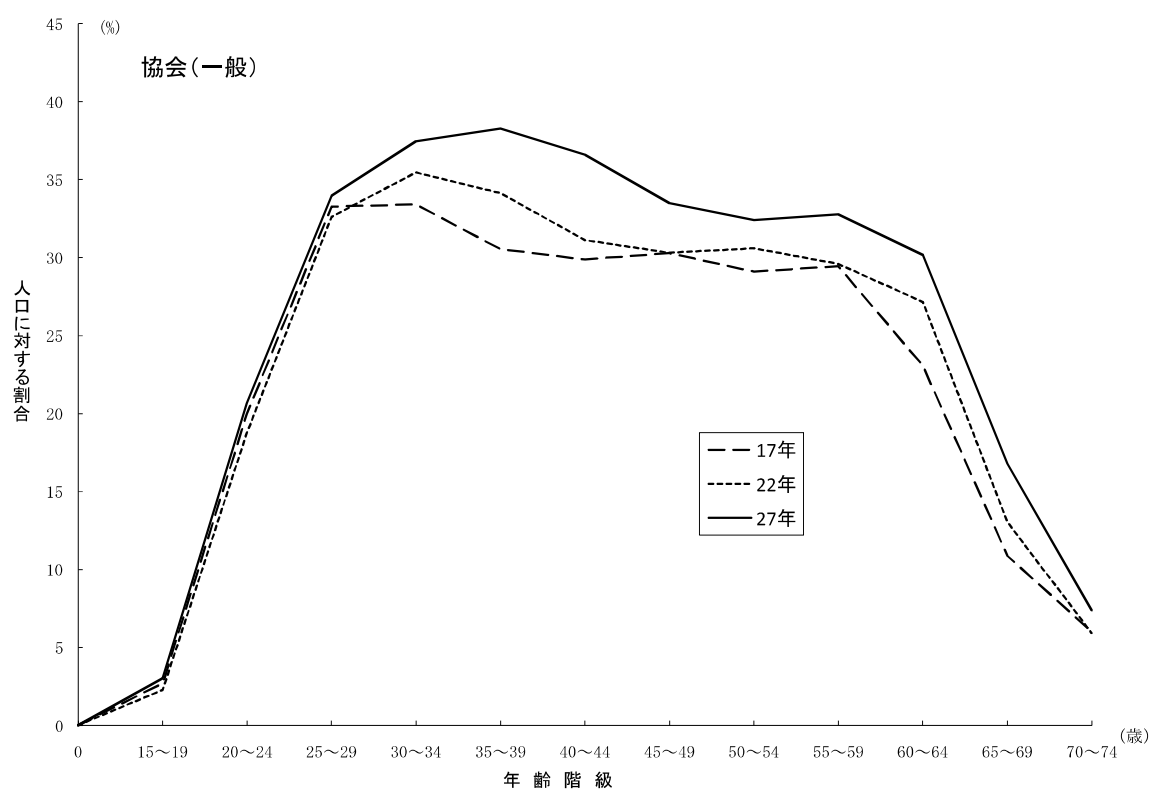

(注) 被保険者数は、調査結果に抽出倍率を乗じたものとしている。

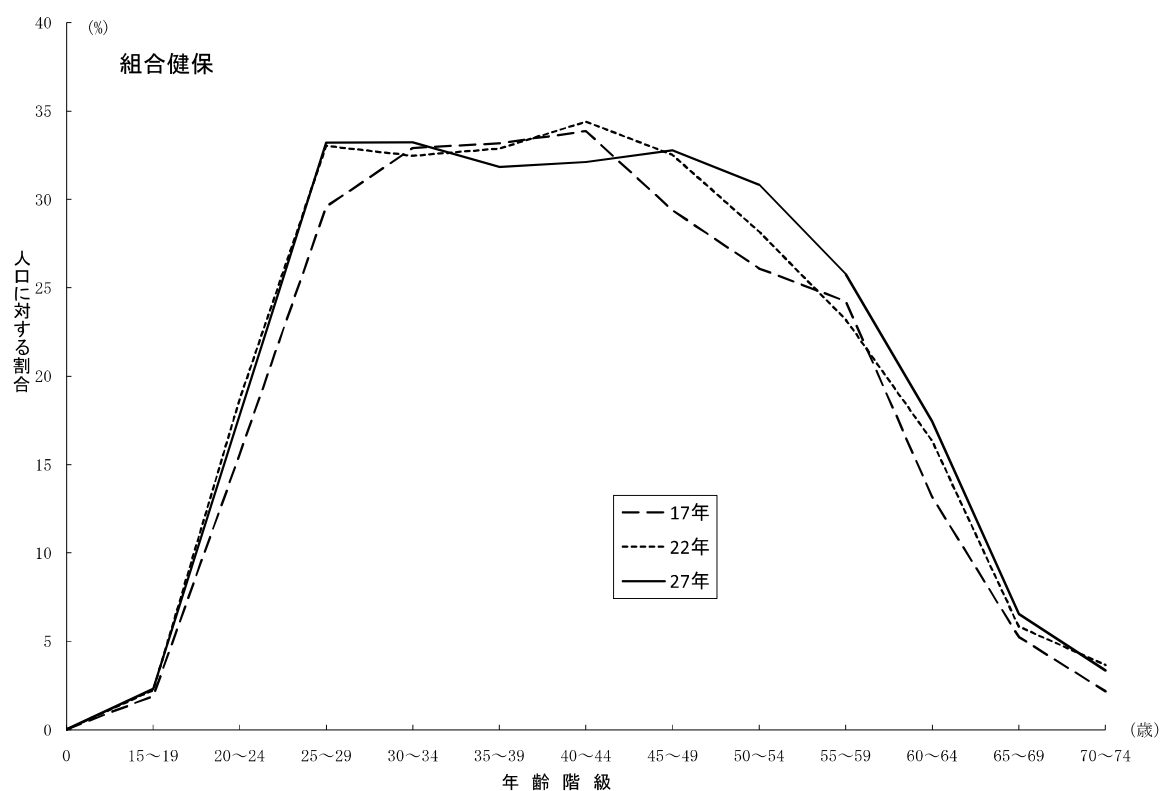

(注) 被保険者数は、調査結果に抽出倍率を乗じたものとしている。

女性人口に対する女性被保険者数の割合の推移を年齢階級別に示したものが図10－1、10－2である。

女性について被保険者割合を協会（一般）と組合健保との計でみると、平成17年から平成22年にかけてはいずれの年齢階級においても概ね増加している。平成22年から平成27年にかけてはいずれの年齢階級においても増加しており、20歳代後半から50歳代後半にかけては増加の幅が男性よりも大きくなっている。これらはそれぞれの期間の雇用環境の変化が男性と同様にあるとともに、被用者として就労する女性が増加したことが大きく影響しているものと考えられる。

また、女性人口に対する被保険者割合を協会（一般）と組合健保に分け、それぞれを平成27年についてみると、協会（一般）、組合健保ともに20歳代後半でピークを迎えるが、組合健保はその後減少し続けるのに対し、協会（一般）は40歳代後半で再び増加に転じ、50歳代前半で再びピークを迎えた後に減少に転じている。

図10－1 年齢階級別にみた女性被保険者数の女性人口に対する割合の推移
（各年10月1日現在）

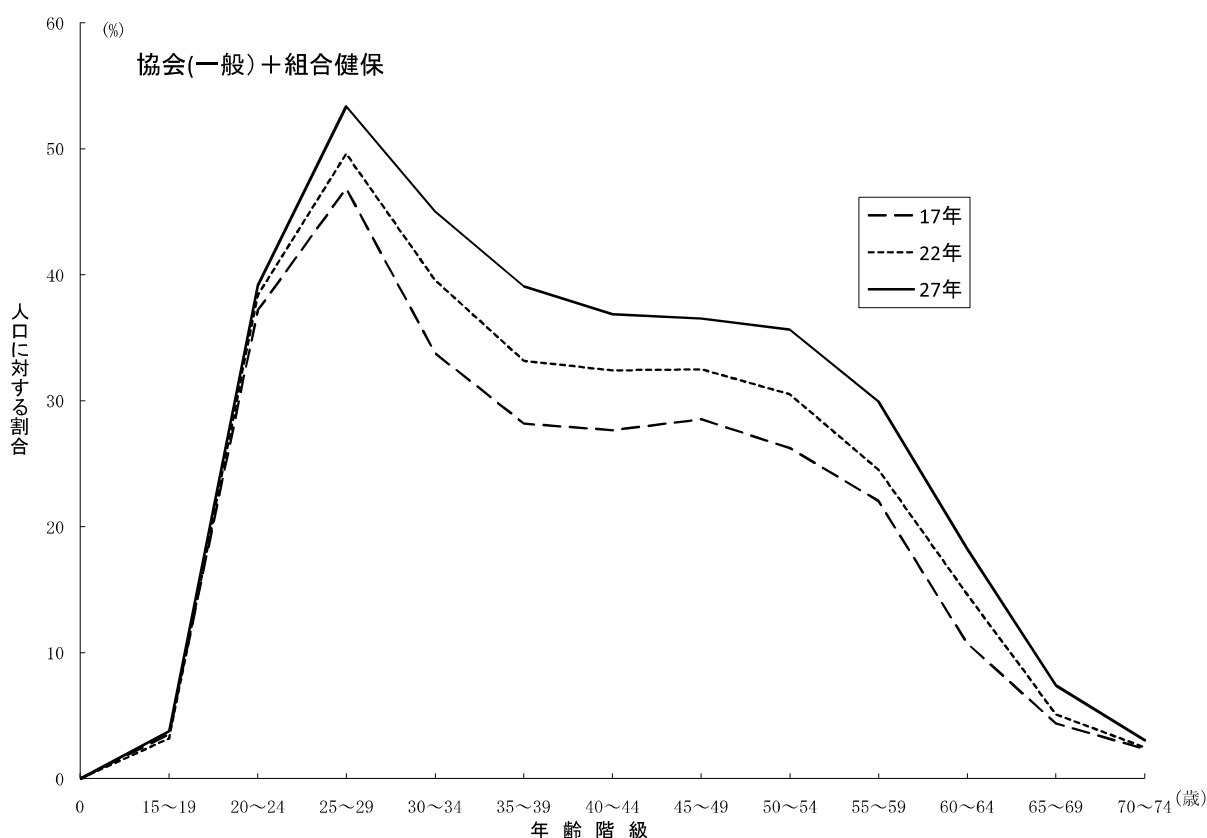

（注）被保険者数は、調査結果に抽出倍率を乗じたものとしている。

図10－2 年齢階級別にみた女性被保険者数の女性人口に対する割合の推移
(各年10月1日現在)

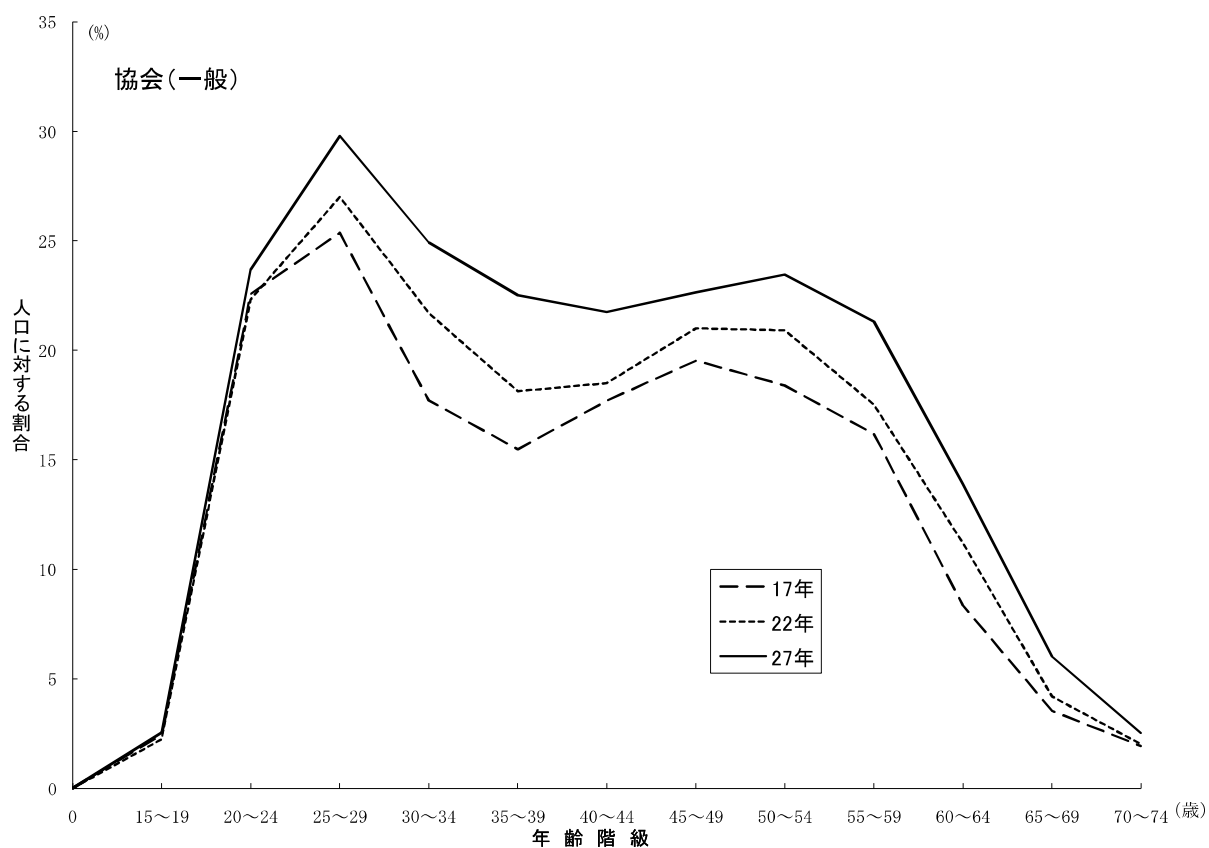

(注) 被保険者数は、調査結果に抽出倍率を乗じたものとしている。

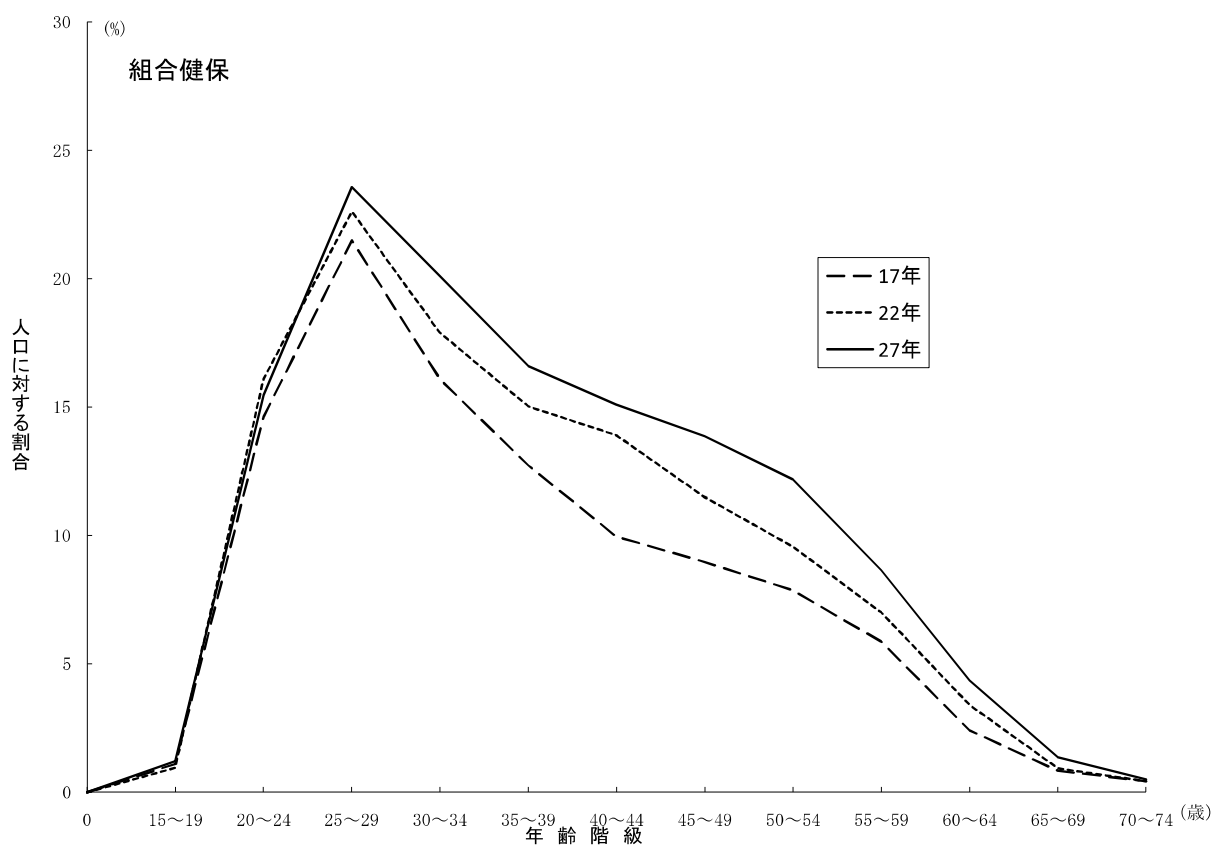

(注) 被保険者数は、調査結果に抽出倍率を乗じたものとしている。

2) コーホートでみた被保険者数の総人口に対する割合について

総人口に対する被保険者数の割合をコーホート別の推移で示したものが、表19である。

協会（一般）と組合健保計の被保険者割合をコーホートでみると、学卒者の新規加入の影響により20歳代で大きく増加し、定年退職の影響で60歳代で大きく減少している。被保険者割合について、平成17年から平成22年にかけては20～54歳のコーホートで概ね増加し、平成22年から平成27年にかけても20～54歳のコーホートで増加している。

また、コーホートでみた増減の差を協会（一般）と組合健保の計でみると、40～44歳及び65～74歳で減少している。

表19 コーホートでみた被保険者数の総人口に対する割合（各年10月1日現在）

(1) 協会（一般）・組合健保計（男女計）

年齢階級	総人口に対する割合			コーホートでみた増減		
	平成17年	22年	27年	17→22年①	22年→27年②	差 ②－①
	(%)	(%)	(%)			
15～19歳	4.1	3.9	4.6	-	-	-
20～24	36.4	37.9	38.8	33.8	34.9	1.1
25～29	55.0	57.7	60.4	21.4	22.5	1.1
30～34	50.2	53.9	58.1	-1.0	0.4	1.4
35～39	46.1	50.3	54.8	0.0	0.9	0.8
40～44	45.8	49.1	53.0	3.0	2.7	-0.3
45～49	44.1	47.7	51.5	1.9	2.4	0.5
50～54	40.7	44.6	49.5	0.5	1.8	1.3
55～59	37.7	38.5	44.2	-2.2	-0.4	1.8
60～64	23.1	28.8	32.7	-9.0	-5.8	3.1
65～69	10.0	11.7	15.1	-11.5	-13.7	-2.2
70～74	5.0	5.8	6.6	-4.2	-5.1	-0.9

（注）被保険者数は、調査結果に抽出倍率を乗じたものとしている。

(2) 協会（一般）（男女計）

年齢階級	総人口に対する割合			コーホートでみた増減		
	平成17年	22年	27年	17→22年①	22年→27年②	差 ②－①
	(%)	(%)	(%)			
15～19歳	2.6	2.3	2.8	-	-	-
20～24	21.2	20.5	22.1	17.9	19.9	1.9
25～29	29.4	29.8	31.9	8.6	11.4	2.8
30～34	25.7	28.7	31.3	-0.7	1.5	2.2
35～39	23.1	26.2	30.5	0.6	1.8	1.2
40～44	23.8	24.9	29.3	1.8	3.0	1.3
45～49	24.9	25.7	28.1	1.8	3.3	1.4
50～54	23.7	25.7	27.9	0.8	2.3	1.5
55～59	22.8	23.5	27.0	-0.2	1.3	1.5
60～64	15.5	19.0	21.9	-3.7	-1.6	2.1
65～69	7.0	8.4	11.2	-7.1	-7.8	-0.7
70～74	3.8	3.8	4.8	-3.2	-3.6	-0.4

（注）被保険者数は、調査結果に抽出倍率を乗じたものとしている。

(3) 組合健保（男女計）

年齢階級	総人口に対する割合			コーホートでみた増減		
	平成17年	22年	27年	17→22年①	22年→27年②	差 ②－①
	(%)	(%)	(%)			
15～19歳	1.5	1.6	1.8	-	-	-
20～24	15.1	17.4	16.7	15.9	15.1	-0.8
25～29	25.6	27.9	28.5	12.8	11.1	-1.7
30～34	24.6	25.3	26.8	-0.3	-1.1	-0.8
35～39	23.0	24.1	24.3	-0.5	-0.9	-0.4
40～44	22.0	24.2	23.7	1.2	-0.3	-1.5
45～49	19.2	22.0	23.4	0.1	-0.8	-0.9
50～54	16.9	18.8	21.5	-0.3	-0.5	-0.2
55～59	15.0	15.0	17.2	-1.9	-1.7	0.2
60～64	7.6	9.7	10.8	-5.2	-4.2	1.0
65～69	2.9	3.3	3.9	-4.4	-5.9	-1.5
70～74	1.2	1.9	1.8	-1.0	-1.4	-0.4

（注）被保険者数は、調査結果に抽出倍率を乗じたものとしている。

男性人口に対する男性被保険者数の割合をコーホート別の推移で示したものが、表20である。

被保険者割合をコーホートでみると、男女総数と同様に、学卒者の新規加入の影響により20歳代で大きく増加し、定年退職の影響で60歳代で大きく減少している。協会（一般）と組合健保の計で被保険者割合が増加したのは、平成17年から平成22年は40歳代後半未満、平成22年から平成27年は50歳代後半未満のコーホートであった。

コーホートでみた増減の差を協会（一般）と組合健保の計でみると、25～29歳及び40～44歳で減少している。

また、被保険者割合を協会（一般）と組合健保に分け、それぞれコーホートでみた増減をみると、協会（一般）は65～69歳で大きく減少するのに対し、組合健保については60歳代前半から大きく減少し始め、退職の時期が協会（一般）と組合健保とで異なっているものと考えられる。

表20 コーホートでみた男性被保険者数の男性人口に対する割合（各年10月1日現在）

（１）協会（一般）・組合健保計（男性）

年齢階級	総人口に対する割合			コーホートでみた増減		
	平成17年	22年	27年	17→22年①	22年→27年②	差 ②－①
	(%)	(%)	(%)			
15～19歳	4.6	4.5	5.3	-	-	-
20～24	35.6	37.5	38.5	32.8	33.9	1.1
25～29	62.9	65.6	67.2	30.1	29.7	-0.4
30～34	66.3	67.9	70.7	5.1	5.1	0.0
35～39	63.7	67.0	70.1	0.7	2.2	1.5
40～44	63.7	65.5	68.7	1.8	1.7	-0.1
45～49	59.7	62.8	66.3	-0.9	0.8	1.7
50～54	55.2	58.8	63.2	-0.9	0.4	1.3
55～59	53.7	52.8	58.6	-2.4	-0.2	2.2
60～64	36.3	43.5	47.6	-10.2	-5.2	5.0
65～69	16.1	18.9	23.3	-17.4	-20.2	-2.8
70～74	8.2	9.6	10.7	-6.5	-8.1	-1.6

（注）被保険者数は、調査結果に抽出倍率を乗じたものとしている。

(2) 協会（一般）（男性）

年齢階級	総人口に対する割合			コーホートでみた増減		
	平成17年	22年	27年	17→22年①	22年→27年②	差 ②－①
	(%)	(%)	(%)			
15～19歳	2.7	2.3	3.0	-	-	-
20～24	20.0	18.8	20.7	16.0	18.4	2.3
25～29	33.3	32.6	34.0	12.6	15.2	2.6
30～34	33.4	35.5	37.5	2.2	4.9	2.7
35～39	30.5	34.1	38.3	0.7	2.8	2.1
40～44	29.9	31.1	36.6	0.6	2.5	1.9
45～49	30.3	30.3	33.5	0.4	2.4	2.0
50～54	29.1	30.6	32.4	0.3	2.1	1.8
55～59	29.5	29.6	32.8	0.5	2.2	1.7
60～64	23.1	27.2	30.2	-2.3	0.6	2.9
65～69	10.9	13.0	16.8	-10.1	-10.4	-0.3
70～74	6.0	5.9	7.4	-4.9	-5.7	-0.7

(注) 被保険者数は、調査結果に抽出倍率を乗じたものとしている。

(3) 組合健保（男性）

年齢階級	総人口に対する割合			コーホートでみた増減		
	平成17年	22年	27年	17→22年①	22年→27年②	差 ②－①
	(%)	(%)	(%)			
15～19歳	1.9	2.2	2.3	-	-	-
20～24	15.6	18.7	17.8	16.8	15.6	-1.2
25～29	29.6	33.0	33.2	17.4	14.5	-2.9
30～34	32.9	32.5	33.2	2.9	0.2	-2.6
35～39	33.2	32.9	31.8	0.0	-0.6	-0.6
40～44	33.9	34.4	32.1	1.2	-0.7	-2.0
45～49	29.4	32.5	32.8	-1.3	-1.6	-0.3
50～54	26.1	28.2	30.8	-1.2	-1.7	-0.5
55～59	24.2	23.2	25.8	-2.9	-2.4	0.5
60～64	13.2	16.3	17.4	-7.9	-5.8	2.1
65～69	5.3	5.8	6.5	-7.3	-9.8	-2.5
70～74	2.2	3.6	3.3	-1.6	-2.5	-0.9

(注) 被保険者数は、調査結果に抽出倍率を乗じたものとしている。

女性人口に対する女性被保険者数の割合をコーホート別の推移で示したものが、表21である。

被保険者割合をコーホートでみると、学卒者の新規加入の影響により20歳代前半で大きく増加した後、結婚、出産の影響により一度減少するが、その後、再就職により増加した後、定年退職の影響で大きく減少している。

コーホートでみた増減の差を協会（一般）と組合健保の計でみると、40歳代において減少している。

表21 コーホートでみた女性被保険者数の女性人口に対する割合（各年10月1日現在）

（１）協会（一般）・組合健保計（女性）

年齢階級	総人口に対する割合			コーホートでみた増減		
	平成17年	22年	27年	17→22年①	22年→27年②	差 ②－①
	(%)	(%)	(%)			
15～19歳	3.5	3.2	3.8	-	-	-
20～24	37.2	38.4	39.1	34.9	35.9	1.1
25～29	46.9	49.6	53.4	12.4	14.9	2.5
30～34	33.8	39.6	45.0	-7.3	-4.6	2.7
35～39	28.2	33.2	39.1	-0.6	-0.5	0.1
40～44	27.7	32.4	36.9	4.2	3.7	-0.5
45～49	28.5	32.5	36.5	4.8	4.1	-0.7
50～54	26.3	30.5	35.6	2.0	3.1	1.2
55～59	22.1	24.5	30.0	-1.7	-0.5	1.2
60～64	10.7	14.6	18.3	-7.4	-6.3	1.2
65～69	4.4	5.1	7.4	-5.6	-7.2	-1.6
70～74	2.4	2.5	3.0	-1.9	-2.1	-0.2

（注）被保険者数は、調査結果に抽出倍率を乗じたものとしている。

(2) 協会（一般）（女性）

年齢階級	総人口に対する割合			コーホートでみた増減		
	平成17年	22年	27年	17→22年①	22年→27年②	差 ②－①
	(%)	(%)	(%)			
15～19歳	2.4	2.3	2.6	-	-	-
20～24	22.6	22.3	23.7	19.9	21.4	1.6
25～29	25.4	27.0	29.8	4.4	7.5	3.0
30～34	17.7	21.7	24.9	-3.7	-2.1	1.6
35～39	15.5	18.1	22.5	0.4	0.8	0.4
40～44	17.7	18.5	21.8	3.0	3.6	0.6
45～49	19.5	21.0	22.6	3.3	4.1	0.8
50～54	18.4	20.9	23.5	1.4	2.5	1.1
55～59	16.2	17.5	21.3	-0.9	0.4	1.3
60～64	8.4	11.2	13.9	-5.0	-3.6	1.3
65～69	3.5	4.2	6.0	-4.2	-5.2	-1.0
70～74	1.9	2.0	2.5	-1.5	-1.7	-0.1

(注) 被保険者数は、調査結果に抽出倍率を乗じたものとしている。

(3) 組合健保（女性）

年齢階級	総人口に対する割合			コーホートでみた増減		
	平成17年	22年	27年	17→22年①	22年→27年②	差 ②－①
	(%)	(%)	(%)			
15～19歳	1.1	0.9	1.2	-	-	-
20～24	14.6	16.1	15.5	15.0	14.5	-0.5
25～29	21.5	22.6	23.6	8.0	7.5	-0.5
30～34	16.1	17.9	20.1	-3.6	-2.5	1.1
35～39	12.7	15.0	16.6	-1.0	-1.3	-0.3
40～44	10.0	13.9	15.1	1.2	0.1	-1.1
45～49	9.0	11.5	13.9	1.5	0.0	-1.6
50～54	7.9	9.6	12.2	0.6	0.7	0.1
55～59	5.9	7.0	8.6	-0.8	-0.9	-0.1
60～64	2.4	3.4	4.4	-2.5	-2.7	-0.2
65～69	0.8	0.9	1.4	-1.5	-2.0	-0.6
70～74	0.4	0.4	0.5	-0.4	-0.4	0.0

(注) 被保険者数は、調査結果に抽出倍率を乗じたものとしている。

15. コーホートによる続柄別扶養率の分析について

1) 子の場合

各年度の男性被保険者における子の扶養率、コーホートでみた場合の扶養率の増減及びその差を示したものが表22である。

未婚率の増加や出生率の減少に伴い、同じ年齢階級でみると子の扶養率は年々減少しているが、その特徴を①20歳～30歳代、②40歳代以降の年齢階級別にコーホートでみると次のようになる。

① 20歳代～30歳代

この年代は、結婚に伴う子の誕生によって扶養率が増加している。平成22年～平成27年における扶養率の増減をみると、協会（一般）、組合健保ともに30～34歳が最も大きく、次いで35～39歳となっている。また、平成17年～平成22年と平成22年～平成27年の差をみると、協会（一般）、組合健保ともに30歳代までは減少傾向にあるが、40歳代に一度増加し、概ね60歳代に再び減少している。

② 40歳代以降

40歳代以降は、子の成長により扶養率は減少している。平成27年における扶養率のピークは、協会（一般）、組合健保ともに40～44歳となっているが、ピーク時の扶養率は、年々減少している。

また、平成22年～平成27年における扶養率の増減をみると、協会（一般）、組合健保ともに45歳以降は減少している。

表22 男性被保険者における子の扶養率（各年10月1日現在）

（１）協会（一般）

年齢階級	扶養率			コーホートでみた扶養率の増減		
	平成17年 (75歳以上を除く)	22年	27年	17～22①	22～27②	差②－①
総数	0.690	0.655	0.621	-	-	-
15～19歳	0.015	0.012	0.012	-	-	-
20～24	0.102	0.096	0.073	0.081	0.061	-0.020
25～29	0.314	0.311	0.266	0.209	0.171	-0.038
30～34	0.674	0.669	0.655	0.355	0.344	-0.011
35～39	1.050	0.957	0.949	0.283	0.279	-0.003
40～44	1.311	1.124	1.037	0.074	0.080	0.006
45～49	1.322	1.153	0.985	-0.159	-0.139	0.020
50～54	0.921	0.891	0.781	-0.431	-0.371	0.059
55～59	0.432	0.454	0.454	-0.467	-0.438	0.029
60～64	0.176	0.198	0.213	-0.234	-0.240	-0.007
65～69	0.094	0.107	0.123	-0.069	-0.074	-0.006
70～74	0.065	0.074	0.082	-0.020	-0.025	-0.005

（２）組合健保

年齢階級	扶養率			コーホートでみた扶養率の増減		
	平成17年 (75歳以上を除く)	22年	27年	17～22①	22～27②	差②－①
総数	0.765	0.721	0.709	-	-	-
15～19歳	0.008	0.022	0.003	-	-	-
20～24	0.055	0.060	0.044	0.052	0.022	-0.030
25～29	0.220	0.220	0.189	0.165	0.129	-0.036
30～34	0.636	0.614	0.610	0.394	0.390	-0.004
35～39	1.020	0.945	0.973	0.309	0.360	0.051
40～44	1.312	1.154	1.130	0.135	0.185	0.050
45～49	1.425	1.238	1.126	-0.074	-0.029	0.045
50～54	1.034	1.058	0.953	-0.367	-0.285	0.082
55～59	0.493	0.518	0.528	-0.516	-0.530	-0.014
60～64	0.172	0.194	0.210	-0.299	-0.308	-0.009
65～69	0.086	0.085	0.104	-0.087	-0.090	-0.003
70～74	0.053	0.072	0.078	-0.014	-0.006	0.008

2) 配偶者の場合

各年度の男性被保険者における配偶者の扶養率、コーホートでみた場合の扶養率の増減を示したものが表23である。

配偶者の扶養率を同じ年齢階級でみると、被用者として就労する女性の増加、非婚男性の増加などの影響により減少傾向にあるが、コーホートでみると次のようになる。

概ね40歳代頃までは、配偶者の扶養率は増加するが、その後一度減少した後再び増加し、60～64歳で最も高くなる。

この変化の要因は、それぞれ40歳代以降の減少は配偶者が働き始めるため、55歳前後からの増加は働いていた配偶者が退職するため、70歳以降の減少は75歳以上の配偶者が後期高齢者医療制度に適用され被扶養者でなくなるためと考えられる。

表23 男性被保険者における配偶者の扶養率（各年10月1日現在）

（１）協会（一般）

年齢階級	扶養率			コーホートでみた扶養率の増減		
	平成17年 (75歳以上を除く)	22年	27年	17～22①	22～27②	差②－①
総数	0.436	0.417	0.377	-	-	-
15～19歳	0.018	0.016	0.014	-	-	-
20～24	0.087	0.079	0.056	0.060	0.040	-0.021
25～29	0.216	0.196	0.153	0.109	0.074	-0.035
30～34	0.375	0.339	0.294	0.123	0.097	-0.026
35～39	0.467	0.421	0.372	0.046	0.033	-0.013
40～44	0.494	0.445	0.398	-0.023	-0.023	-0.001
45～49	0.480	0.443	0.394	-0.050	-0.051	0.000
50～54	0.490	0.449	0.402	-0.032	-0.041	-0.010
55～59	0.542	0.499	0.444	0.008	-0.005	-0.013
60～64	0.637	0.602	0.548	0.060	0.050	-0.011
65～69	0.667	0.646	0.613	0.009	0.011	0.002
70～74	0.614	0.584	0.569	-0.083	-0.076	0.007

（２）組合健保

年齢階級	扶養率			コーホートでみた扶養率の増減		
	平成17年 (75歳以上を除く)	22年	27年	17～22①	22～27②	差②－①
総数	0.512	0.479	0.443	-	-	-
15～19歳	0.023	0.014	0.006	-	-	-
20～24	0.056	0.051	0.034	0.028	0.019	-0.009
25～29	0.168	0.160	0.129	0.105	0.078	-0.027
30～34	0.396	0.356	0.309	0.187	0.148	-0.039
35～39	0.545	0.477	0.435	0.081	0.079	-0.002
40～44	0.588	0.546	0.495	0.002	0.018	0.017
45～49	0.628	0.578	0.523	-0.010	-0.023	-0.013
50～54	0.664	0.618	0.550	-0.010	-0.027	-0.018
55～59	0.700	0.653	0.594	-0.011	-0.024	-0.012
60～64	0.780	0.726	0.681	0.026	0.028	0.002
65～69	0.839	0.770	0.751	-0.011	0.026	0.036
70～74	0.803	0.763	0.792	-0.076	0.023	0.099

(参考) 事業所の業態別・規模別事業所数、被保険者数の構成割合

厚生年金保険業態別規模別適用状況調を用いて、協会（一般）の任意継続被保険者以外の者について、事業所の業態分類別、規模別に事業所数及び被保険者数の構成割合を示したものが表24である。

事業所数については、事業所規模5人未満の事業所が全体の約6割、50人未満の事業所が全体の約96%を占めている。これを業態別にみると、いずれの業態も事業所規模5人未満の事業所の割合が最も高くなっており、特に不動産業・物品賃貸業については、事業所規模5人未満の事業所が8割強、50人未満で約99%を占めている。

また、被保険者数については、事業所規模10～49人が最も高くなっており、約3割を占めている。これを業態別にみると、多くの業態で10～49人が最も高い割合を占めているが、複合サービス業については、事業所規模1,000人以上、医療・福祉及び公務については100～299人の割合の方が高くなっている。

表24 事業所の業態分類別・規模別構成割合（協会（一般）、平成27年9月1日現在）

(1) 事業所数

	計	1～4人	5～9	10～49	50～99	100～299	300～499	500～999	1000人以上
総数	100.0%	60.6%	18.2%	17.4%	2.2%	1.3%	0.2%	0.1%	0.0%
農林水産業	100.0%	57.9%	23.5%	16.9%	1.2%	0.4%	0.0%	0.0%	0.0%
鉱業・採石業・砂利採取業	100.0%	42.1%	22.2%	32.5%	2.4%	0.7%	0.2%	0.0%	0.0%
建設業	100.0%	62.7%	21.2%	15.1%	0.7%	0.2%	0.0%	0.0%	0.0%
製造業	100.0%	46.7%	20.2%	26.5%	3.9%	2.2%	0.3%	0.1%	0.0%
食料品	100.0%	44.1%	19.3%	27.1%	5.1%	3.4%	0.6%	0.3%	0.1%
繊維工業・繊維製品	100.0%	55.8%	18.5%	21.4%	3.0%	1.2%	0.1%	0.1%	0.0%
木材・木製品	100.0%	56.7%	20.4%	20.2%	1.7%	0.9%	0.1%	0.0%	0.0%
化学工業	100.0%	42.0%	19.9%	30.2%	4.8%	2.6%	0.4%	0.2%	0.0%
金属工業	100.0%	43.5%	23.0%	28.2%	3.5%	1.6%	0.2%	0.1%	0.0%
機械器具	100.0%	42.3%	20.4%	29.2%	4.7%	2.8%	0.3%	0.2%	0.1%
その他	100.0%	51.9%	19.4%	23.7%	3.2%	1.5%	0.2%	0.1%	0.0%
電気・ガス・熱供給・水道	100.0%	64.0%	18.0%	15.2%	1.6%	0.9%	0.1%	0.0%	0.1%
情報通信業	100.0%	68.0%	15.2%	14.4%	1.5%	0.7%	0.1%	0.0%	0.0%
運輸業・郵便業	100.0%	35.7%	19.4%	35.0%	5.8%	3.3%	0.4%	0.2%	0.2%
卸売業・小売業	100.0%	64.3%	18.3%	14.8%	1.5%	0.8%	0.1%	0.1%	0.0%
金融業・保険業	100.0%	73.6%	15.8%	8.3%	1.0%	1.0%	0.2%	0.1%	0.0%
不動産業・物品賃貸業	100.0%	84.9%	8.6%	5.6%	0.6%	0.3%	0.0%	0.0%	0.0%
学術研究・専門・技術サービス	100.0%	72.9%	15.4%	10.3%	0.9%	0.4%	0.1%	0.0%	0.0%
宿泊業・飲食サービス業	100.0%	65.3%	16.8%	14.9%	1.8%	0.9%	0.1%	0.1%	0.1%
生活関連サービス業・娯楽	100.0%	60.9%	17.6%	17.7%	2.3%	1.1%	0.2%	0.1%	0.0%
教育・学習支援業	100.0%	57.7%	16.4%	22.5%	1.9%	1.1%	0.2%	0.2%	0.1%
医療・福祉	100.0%	46.4%	19.5%	24.4%	5.1%	3.6%	0.6%	0.3%	0.1%
複合サービス業	100.0%	73.0%	11.8%	9.6%	1.9%	1.9%	0.8%	0.6%	0.3%
サービス業	100.0%	61.4%	18.4%	16.2%	2.1%	1.4%	0.2%	0.1%	0.1%
公務	100.0%	48.8%	14.6%	20.7%	5.5%	6.6%	1.8%	1.4%	0.5%

(2) 被保険者数

	計	1～4人	5～9	10～49	50～99	100～299	300～499	500～999	1000人以上
総数	100.0%	9.0%	10.2%	29.5%	12.9%	17.5%	6.4%	6.5%	8.1%
農 林 水 産 業	100.0%	14.3%	19.2%	37.5%	10.0%	7.4%	2.0%	1.7%	7.8%
鉱業・採石業・砂利採取業	100.0%	6.5%	12.7%	53.4%	13.3%	9.4%	4.7%	0.0%	0.0%
建 設 業	100.0%	17.4%	22.3%	43.3%	8.0%	5.6%	1.4%	1.4%	0.8%
製 造 業	100.0%	5.4%	8.1%	32.8%	16.2%	20.5%	6.4%	5.6%	4.9%
食 料 品	100.0%	3.6%	5.5%	24.8%	15.2%	23.3%	9.3%	9.3%	9.0%
繊維工業・繊維製品	100.0%	8.9%	11.2%	38.2%	18.3%	16.8%	2.6%	2.9%	1.0%
木 材 ・ 木 製 品	100.0%	11.2%	14.2%	41.6%	12.1%	15.3%	3.5%	0.0%	2.0%
化 学 工 業	100.0%	4.4%	7.0%	33.5%	17.3%	21.5%	8.0%	5.8%	2.5%
金 属 工 業	100.0%	6.3%	10.7%	40.2%	16.4%	17.8%	4.4%	3.2%	1.0%
機 械 器 具	100.0%	4.3%	6.9%	31.2%	16.6%	22.3%	6.5%	6.2%	6.0%
そ の 他	100.0%	7.3%	9.5%	35.7%	16.2%	17.7%	5.2%	4.0%	4.3%
電気・ガス・熱供給・水道	100.0%	11.0%	12.6%	31.5%	12.0%	15.2%	3.8%	3.0%	11.0%
情 報 通 信 業	100.0%	13.8%	12.7%	35.9%	13.2%	14.0%	4.2%	2.8%	3.5%
運 輸 業 ・ 郵 便 業	100.0%	2.5%	5.1%	29.6%	15.6%	20.6%	6.3%	6.7%	13.5%
卸 売 業 ・ 小 売 業	100.0%	12.2%	12.5%	29.9%	11.1%	14.0%	5.3%	5.4%	9.6%
金 融 業 ・ 保 険 業	100.0%	16.4%	12.3%	19.2%	8.3%	20.0%	7.6%	8.7%	7.5%
不動産業・物品賃貸業	100.0%	29.0%	12.4%	24.5%	9.1%	10.8%	3.6%	4.5%	6.1%
学術研究・専門・技術サービス	100.0%	20.9%	16.9%	32.2%	10.0%	9.8%	3.3%	4.4%	2.5%
宿泊業・飲食サービス業	100.0%	10.3%	10.2%	27.3%	11.2%	13.7%	5.1%	6.4%	15.9%
生活関連サービス業・娯楽	100.0%	9.3%	10.2%	31.8%	13.8%	16.4%	5.4%	6.3%	6.8%
教 育 ・ 学 習 支 援 業	100.0%	7.4%	8.0%	34.2%	9.2%	13.1%	4.9%	10.9%	12.3%
医 療 ・ 福 祉	100.0%	3.3%	5.7%	23.4%	16.0%	26.8%	10.1%	8.5%	6.1%
複 合 サ ー ビ ス 業	100.0%	5.2%	3.4%	8.9%	5.9%	15.7%	14.8%	19.0%	27.1%
サ ー ビ ス 業	100.0%	8.4%	9.2%	24.7%	11.4%	17.2%	6.9%	8.0%	14.3%
公 務	100.0%	1.7%	2.1%	9.9%	8.5%	25.1%	15.0%	20.1%	17.6%

資料出所：厚生年金保険 業態別規模別適用状況調(平成27年9月) (厚生労働省年金局)

第3章 調査結果の概要（船員保険被保険者実態調査）

本調査では、船員保険の全ての被保険者（59,363人）及び異動者（41,669人）について集計を行った。

1. 加入者の年齢構成

船員保険の加入者の年齢構成について、わが国の総人口の年齢構成と比較したものが表1、図1－1及び図1－2である。

船員保険の加入者の年齢構成を総人口の年齢構成と比較すると、20歳未満では総人口の17.4%に対し23.8%、20～39歳では総人口の22.4%に対し24.7%、40～64歳では総人口の33.6%に対し42.1%と高くなっているが、65～74歳では、総人口の13.8%に比べ9.0%と低くなっている。

また、年齢階級別の構成割合をみると、30歳未満及び45～64歳では総人口を上回っているが、それ以降の年齢階級では逆に総人口を下回っている。

さらに、船員保険の強制適用の加入者の年齢構成について、適用区分別に比較してみると、どの区分も概ね同じような構成割合となっているが、汽船等については15～19歳、漁船（い）については30～34歳、漁船（ろ）については20～24歳で一つのピークを迎えている。

表1 総人口及び船員保険加入者の年齢構成（平成27年10月1日現在）

（単位：％）

年 齢 階 級	総人口	船員保険	（再掲） 汽船等	（再掲） 漁船（い）	（再掲） 漁船（ろ）
総 数	100.0	100.0 (100.0)	100.0 (67.6)	100.0 (2.3)	100.0 (26.5)
0～4歳	4.1	5.5	5.4	5.4	6.2
5～9	4.2	5.4	5.5	4.8	5.6
10～14	4.4	5.7	6.0	4.3	5.7
15～19	4.7	7.3	7.5	5.8	7.4
20～24	4.9	7.3	7.3	7.1	8.0
25～29	5.1	5.6	5.8	7.6	5.3
30～34	5.8	5.8	5.6	8.0	6.4
35～39	6.6	6.0	6.3	7.5	5.8
40～44	7.7	6.6	7.1	7.5	5.9
45～49	6.9	7.0	7.4	7.1	6.7
50～54	6.3	8.2	8.5	7.9	7.9
55～59	6.0	10.2	10.1	10.9	10.0
60～64	6.7	10.1	9.1	8.9	9.9
65～69	7.7	6.6	5.9	5.5	6.5
70～74	6.1	2.4	2.2	1.6	2.4
75歳以上	12.5	0.3	0.3	0.2	0.3
（再 掲）					
0～19	17.4	23.8	24.4	20.2	24.9
うち未就学児	5.8	7.2	7.1	7.1	8.1
20～39	22.4	24.7	25.0	30.2	25.5
40～64	33.6	42.1	42.2	42.3	40.4
65～74	13.8	9.0	8.1	7.1	8.9
平均年齢（歳）	—	38.9	38.3	38.7	38.2

（注1） 「総人口」は、総務省統計局「平成27年10月1日現在推計人口」を用いている。

（注2） カッコ内は総数に対する割合である。

図 1－1 船員保険加入者の年齢構成（平成27年10月1日現在）



図 1－2 船員保険強制適用加入者の年齢構成（平成27年10月1日現在）



2. 被保険者の年齢構成

被保険者の年齢階級別構成割合及び平均年齢について、平成23～27年までの調査結果を示したものが表2である。

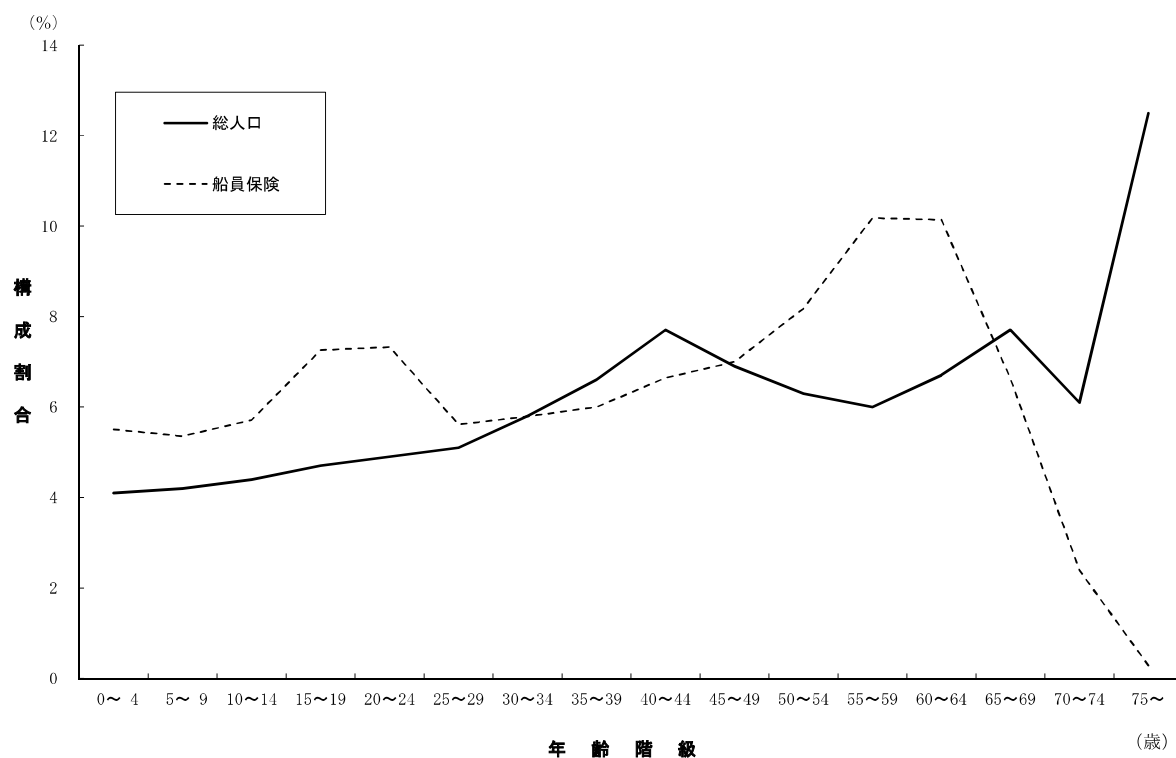
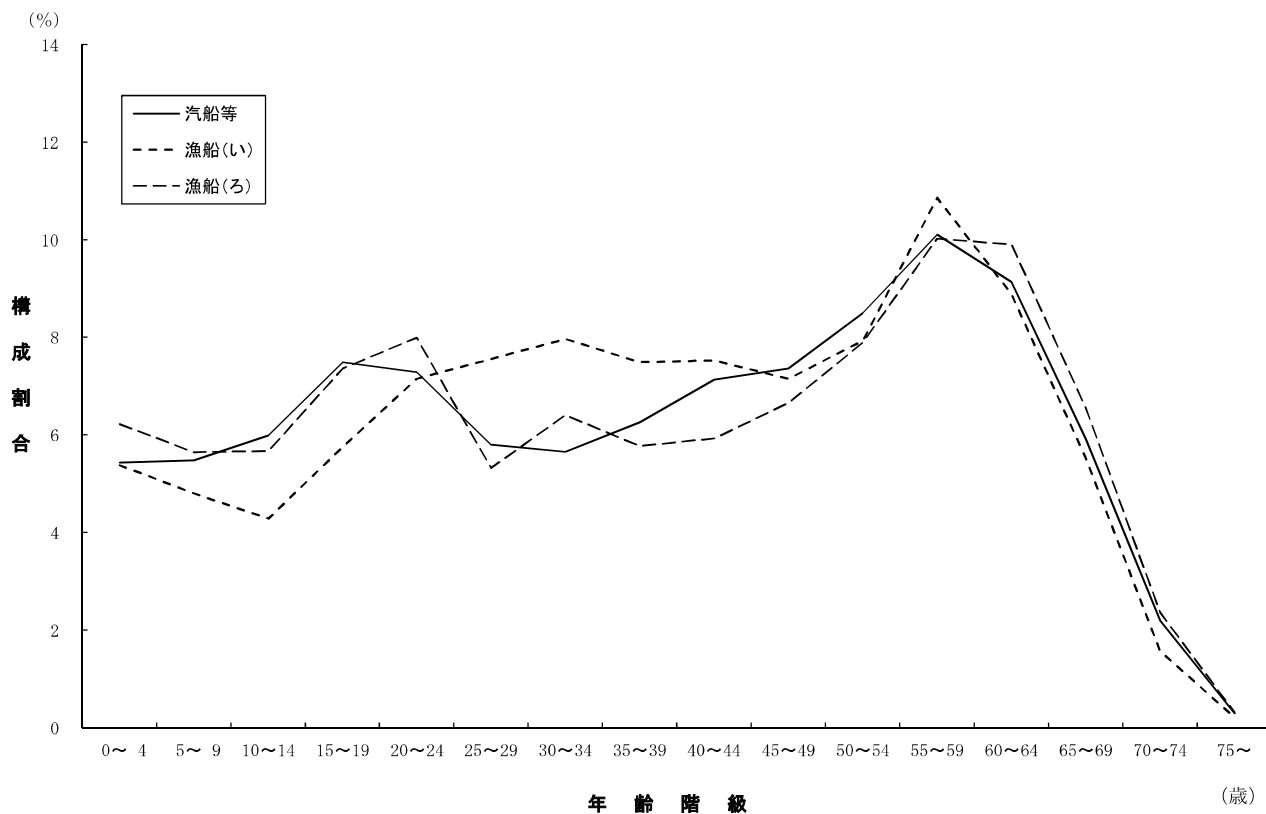
20歳未満の構成割合は増加傾向にあり、平成27年は1.5%となっている。20～39歳の年齢構成は増加傾向にあり、平成27年では31.4%となっている。40～64歳の年齢構成は減少傾向となっており、平成27年では55.8%となっている。65～74歳の年齢構成は増加傾向となっており、平成27年は10.7%となっている。

また、平成27年の年齢構成を男女別にみると、男性では55～59歳及び60～64歳の割合が最も高く13.8%、次に50～54歳の10.7%、45～49歳の9.3%となっており、45～64歳で半数弱を占めている。女性では20～24歳の割合が最も高く25.1%、次に25～29歳の20.3%となっており、20歳代で半数弱を占めている。

次に、船舶種別にみると、全ての区分で55～59歳が最も高くなっており、汽船等は13.9%、漁船（い）は13.0%、漁船（ろ）は13.7%となっている。

なお、平均年齢は概ね低下傾向であり、平成27年は47.5歳となっている。男女別の平均年齢は、男性が47.7歳、女性が34.7歳、また、強制適用の種別別にみると、汽船等が47.2歳、漁船（い）が44.3歳、漁船（ろ）が46.5歳となっている。

表2 被保険者の年齢構成（各年10月1日現在）

（単位：%）

年齢階級	平成 23年	24年	25年	26年	27年					
					総数	男性	女性	（再掲） 汽船等	（再掲） 漁船（い）	（再掲） 漁船（ろ）
総 数	100.0	100.0	100.0	100.0	100.0 (100.0)	100.0 (98.4)	100.0 (1.6)	100.0 (66.1)	100.0 (2.8)	100.0 (27.1)
15～19歳	1.0	1.0	1.2	1.3	1.5	1.5	5.7	1.0	1.9	2.9
20～24	6.9	7.2	7.4	7.7	8.0	7.7	25.1	7.4	8.3	10.3
25～29	6.9	7.1	7.3	7.6	7.8	7.6	20.3	8.5	10.9	6.6
30～34	7.1	7.2	7.3	7.4	7.6	7.5	13.1	7.6	10.5	8.3
35～39	8.0	8.2	8.1	8.1	8.0	8.0	6.8	8.4	10.1	7.7
40～44	8.7	8.6	8.6	8.6	8.7	8.7	6.6	9.5	9.9	7.7
45～49	9.5	9.5	9.6	9.4	9.2	9.3	6.6	9.8	9.1	8.7
50～54	12.6	11.9	11.5	11.0	10.6	10.7	4.2	11.2	9.8	10.3
55～59	18.3	17.0	15.7	14.7	13.6	13.8	2.9	13.9	13.0	13.7
60～64	14.5	14.7	14.6	14.1	13.6	13.8	2.9	12.4	10.0	13.1
65～69	4.4	5.2	6.2	7.2	8.4	8.5	3.1	7.5	5.4	8.2
70～74	1.6	1.9	2.0	2.3	2.3	2.3	1.6	2.0	0.7	2.0
75歳以上	0.4	0.4	0.5	0.5	0.6	0.6	0.9	0.6	0.4	0.6
（再 掲）										
20～39歳	29.0	29.7	30.1	30.7	31.4	30.8	65.3	31.9	39.8	32.8
40～64	63.6	61.8	60.1	57.9	55.8	56.3	23.3	56.9	51.7	53.5
65～74	6.0	7.1	8.2	9.5	10.7	10.8	4.8	9.6	6.2	10.2
平均年齢（歳）	47.8	47.8	47.7	47.6	47.5	47.7	34.7	47.2	44.3	46.5

（注1）平成26年以前の数値は、男女総数のものである。

（注2）カッコ内は総数に対する割合である。

3. 被扶養者の年齢構成

被扶養者の年齢構成について、平成23～27年までの調査結果を示したものが表3である。

被扶養者の19歳以下の割合は増加傾向にあり、平成27年は43.7%となっている。20～39歳の割合は減少傾向であり平成27年は18.8%となっている。40～64歳の割合は減少傾向にあり、平成27年は30.0%となっている。65～74歳の割合は増加傾向にあり平成27年では7.5%となっている。

また、被扶養者の年齢構成を船舶種別にみると、どの適用区分においても概ね総数とほぼ同じ傾向にある。

表3 被扶養者の年齢構成（各年10月1日現在）

（単位：%）

年齢階級	平成 23年	24年	25年	26年	27年			
					総数	（再掲） 汽船等	（再掲） 漁船（い）	（再掲） 漁船（ろ）
総 数	100.0	100.0	100.0	100.0	100.0 (100.0)	100.0 (68.9)	100.0 (1.9)	100.0 (25.9)
0～4歳	8.7	9.3	9.7	10.1	10.4	10.1	12.7	12.0
5～9	9.0	9.1	9.3	9.5	10.1	10.1	11.3	10.9
10～14	11.4	11.4	11.2	11.1	10.8	11.1	10.1	11.0
15～19	13.6	13.2	13.0	12.6	12.4	13.0	11.0	11.5
20～24	7.5	7.3	7.1	6.9	6.8	7.2	5.5	5.9
25～29	4.0	4.0	3.9	3.8	3.7	3.5	3.0	4.2
30～34	3.8	3.8	3.9	4.1	4.2	4.0	4.5	4.7
35～39	4.3	4.3	4.4	4.2	4.2	4.4	4.0	4.0
40～44	4.7	4.8	4.7	4.7	4.8	5.2	4.3	4.3
45～49	5.3	5.2	5.1	5.1	5.0	5.3	4.6	4.8
50～54	7.0	6.7	6.4	6.1	6.0	6.2	5.4	5.7
55～59	8.1	7.8	7.6	7.4	7.1	6.8	8.0	6.6
60～64	7.2	7.4	7.3	7.1	7.0	6.3	7.4	6.9
65～69	2.9	3.3	3.9	4.5	5.0	4.5	5.6	5.0
70～74	2.6	2.5	2.5	2.6	2.5	2.3	2.7	2.7
75歳以上	0.0	0.0	0.0	0.0	0.0	0.0	0.0	0.0
（再 掲）								
0～19歳	42.6	42.9	43.1	43.4	43.7	44.3	45.0	45.4
うち未就学児	11.2	11.9	12.4	13.1	13.6	13.2	16.8	15.6
20～39	19.6	19.4	19.3	19.1	18.8	19.1	17.1	18.7
40～64	32.3	31.8	31.1	30.5	30.0	29.7	29.6	28.2
65～74	5.5	5.9	6.4	7.0	7.5	6.8	8.3	7.7

（注）カッコ内は総数に対する割合である。

次に、平成27年における被扶養者の続柄別の年齢構成を示したものが表4である。

被扶養者全体に占める子の割合は52.4%となっている。また、子の大半は20歳未満となっており、20歳以上の子の割合は9.2%となっている。配偶者の割合は42.1%であり、55～59歳の階級が最も多くなっている。直系尊属は4.0%であり、60歳以上が大半を占めており、年齢の上昇とともに割合も増加している。

また、その他の被扶養者（兄弟姉妹等）は1.5%であり、各年齢階級に分布している。

表4 被扶養者の続柄別年齢構成（平成27年10月1日現在）

（単位：％）

年齢階級	総数	子	配偶者	直系尊属	その他
総 数	100.0	52.4	42.1	4.0	1.5
0～4歳	10.4	10.3	0.0	0.0	0.1
5～9	10.1	10.0	0.0	0.0	0.1
10～14	10.8	10.7	0.0	0.0	0.1
15～19	12.4	12.2	0.0	0.0	0.1
20～24	6.8	6.0	0.6	0.0	0.1
25～29	3.7	1.7	1.9	0.0	0.1
30～34	4.2	0.9	3.2	0.0	0.0
35～39	4.2	0.4	3.7	0.0	0.1
40～44	4.8	0.2	4.5	0.0	0.1
45～49	5.0	0.0	4.9	0.1	0.1
50～54	6.0	0.0	5.7	0.1	0.1
55～59	7.1	0.0	6.7	0.3	0.1
60～64	7.0	0.0	6.2	0.7	0.1
65～69	5.0	0.0	3.7	1.2	0.1
70～74	2.5	0.0	0.8	1.6	0.1
75歳以上	0.0	0.0	0.0	0.0	0.0
（再掲）未就学児	13.6	13.4	0.0	0.0	0.1

4. 年齢階級別扶養率

被保険者の年齢階級別にみた被保険者1人当たり被扶養者数（扶養率）の平成23年～27年の調査結果を示したものが表5であり、平成27年の総数及び船舶種別の状況をグラフにしたのが図2である。

年齢計でみた扶養率は減少傾向にあり、平成27年は1.124となっている。年齢階級別に扶養率の最近の動きを見ると、ピークとなる年齢階級は40～44歳で毎年同じである。

平成27年の年齢階級別扶養率を男女別にみると、男性については年齢の上昇とともに概ね増加し、40～44歳でピークとなり、1.838である。それ以降は年齢の上昇とともに減少に転じており、平均扶養率は1.141となっている。女性の扶養率は、全年齢階級で男性より低く、平均扶養率は、0.072となっている。

また、強制適用の区分別にみると、平均扶養率は汽船等が1.172、漁船（い）が0.739、漁船（ろ）が1.072となっている。年齢階級別にみると、年齢の上昇とともに概ね増加し、汽船等は40～44歳、漁船（い）は45～49歳、漁船（ろ）は35～39歳でピークを迎え、その後減少に転じている。

表5 被保険者の年齢階級別扶養率（各年10月1日現在）

年齢階級	平成 23年	24年	25年	26年	平成27年					
					総数	男性	女性	(再掲) 汽船等	(再掲) 漁船(い)	(再掲) 漁船(ろ)
総 数	1.241	1.206	1.182	1.153	1.124	1.141	0.072	1.172	0.739	1.072
15～19歳	0.053	0.047	0.052	0.036	0.046	0.048	0.000	0.037	0.000	0.056
20～24	0.206	0.191	0.198	0.178	0.168	0.176	0.017	0.153	0.064	0.196
25～29	0.766	0.787	0.749	0.717	0.712	0.741	0.032	0.604	0.348	1.103
30～34	1.432	1.422	1.425	1.474	1.411	1.445	0.182	1.350	0.775	1.627
35～39	1.801	1.791	1.780	1.774	1.803	1.825	0.143	1.819	1.082	1.862
40～44	1.919	1.881	1.859	1.816	1.819	1.838	0.197	1.882	0.940	1.761
45～49	1.853	1.793	1.737	1.705	1.651	1.668	0.148	1.729	1.085	1.512
50～54	1.490	1.431	1.406	1.362	1.321	1.329	0.026	1.385	0.922	1.195
55～59	1.127	1.088	1.070	1.043	1.021	1.024	0.037	1.087	0.694	0.905
60～64	0.937	0.932	0.923	0.910	0.896	0.899	0.037	0.933	0.805	0.809
65～69	0.909	0.893	0.903	0.882	0.858	0.863	0.000	0.876	0.891	0.802
70～74	0.813	0.780	0.815	0.822	0.801	0.809	0.067	0.809	0.667	0.727
75歳以上	0.000	0.004	0.004	0.003	0.003	0.003	0.000	0.004	0.000	0.000

（注）平成26年以前の数値は、男女総数の扶養率である。

図2 被保険者の年齢階級別扶養率（平成27年10月1日現在）

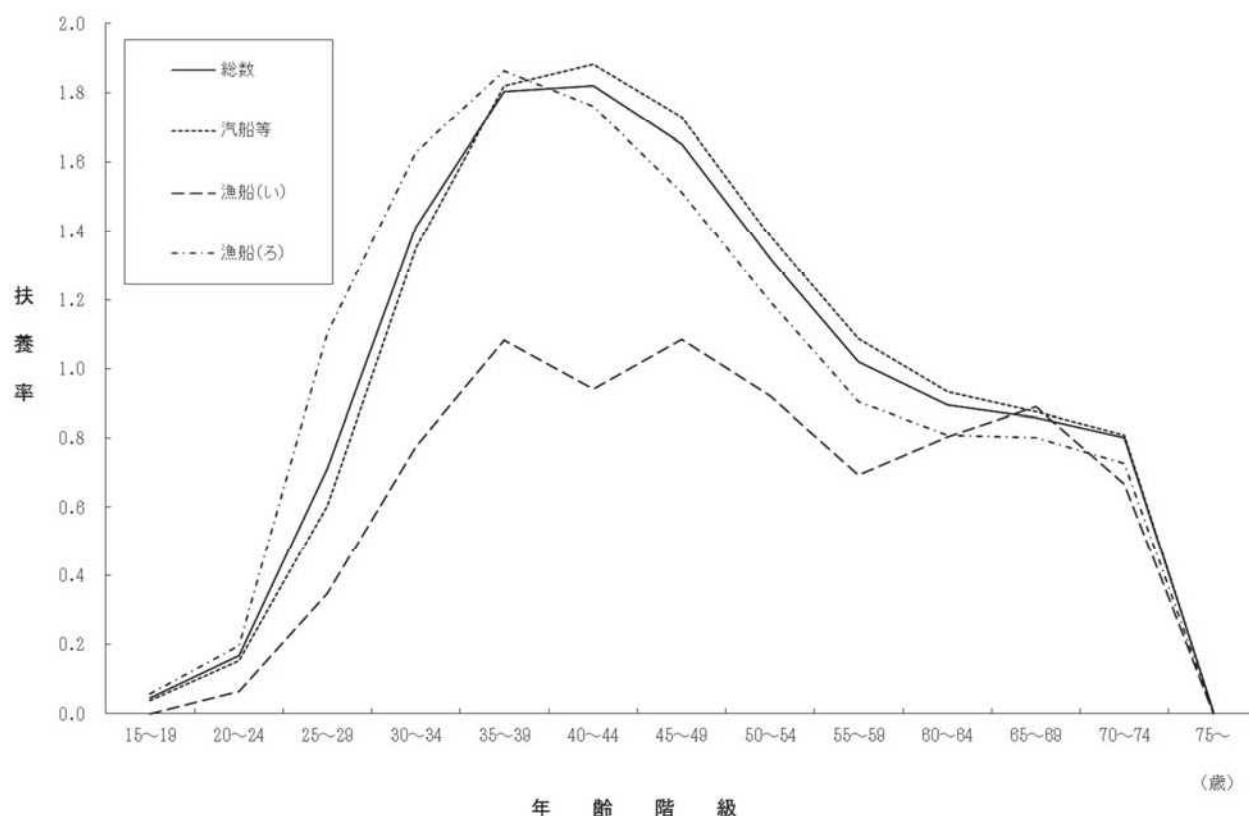

次に、平成27年における被保険者の年齢階級別扶養率を続柄別に示したものが表6である。年齢階級総数における続柄別の扶養率をみると、子は0.590、配偶者は0.473、直系尊属は0.045、その他は0.017となっている。

被保険者の年齢階級別にみた子の扶養率は山型をなしており、ピークは40～44歳の1.192、である。配偶者の扶養率は概ね年齢の上昇とともに上昇する傾向にあり、65～69歳で0.717と最も高くなっている。直系尊属の扶養率は年齢階級別にみると山型をなしており、40～44歳で0.126とピークを迎えている。

表6 被保険者の年齢階級別、続柄別扶養率（平成27年10月1日現在）

年齢階級	総数	子	配偶者	直系尊属	その他
総 数	1.124	0.590	0.473	0.045	0.017
15～19歳	0.046	0.009	0.012	0.014	0.010
20～24	0.168	0.074	0.059	0.025	0.010
25～29	0.712	0.414	0.239	0.048	0.011
30～34	1.411	0.908	0.418	0.072	0.013
35～39	1.803	1.185	0.484	0.118	0.016
40～44	1.819	1.192	0.481	0.126	0.019
45～49	1.651	1.051	0.479	0.101	0.020
50～54	1.321	0.765	0.502	0.031	0.023
55～59	1.021	0.445	0.553	0.003	0.020
60～64	0.896	0.236	0.644	0.000	0.016
65～69	0.858	0.124	0.717	0.000	0.017
70～74	0.801	0.087	0.702	0.000	0.012
75歳以上	0.003	0.000	0.003	0.000	0.000

5. 標準報酬月額別扶養率

標準報酬月額別にみた扶養率を示したものが表7及び図3である。男性についてみると、概ね標準報酬月額が28万円程度から68万円程度の間で、標準報酬月額の上昇とともに扶養率も増加する傾向にある。扶養率が最も高いのは標準報酬月額103万円の1.770となっている。

また、船舶種別にみると、概ね男性と同様の傾向となっており、扶養率が最も高いのは汽船等が標準報酬月額121万円の2.089、漁船(い)が標準報酬月額93万円の4.000、漁船(ろ)が標準報酬月額88万円の1.626となっている。

表7 標準報酬月額別扶養率（平成27年10月1日現在）

標準報酬月額	総数	男性	女性	(再掲) 汽船等	(再掲) 漁船(い)	(再掲) 漁船(ろ)
総数	1.124	1.141	0.072	1.172	0.739	1.072
58,000 円	1.084	1.096	0.000	0.739	0.583	1.378
68,000	0.800	0.909	0.000	0.545	—	1.000
78,000	0.736	0.779	0.000	0.652	1.000	0.806
88,000	0.676	0.685	0.000	0.743	—	0.613
98,000	0.718	0.759	0.107	0.718	0.333	0.600
104,000	0.643	0.646	0.000	0.590	1.000	0.677
110,000	0.764	0.764	—	0.857	—	0.674
118,000	0.222	0.224	0.000	0.646	0.000	0.149
126,000	0.155	0.156	0.000	0.697	0.333	0.101
134,000	0.752	0.763	0.000	0.813	—	0.707
142,000	0.943	0.963	0.200	0.488	0.500	1.078
150,000	0.981	0.997	0.000	0.734	0.857	1.189
160,000	0.915	0.942	0.000	0.719	0.111	1.010
170,000	0.826	0.861	0.091	0.717	0.125	0.985
180,000	0.838	0.864	0.034	0.735	0.760	0.975
190,000	0.719	0.760	0.034	0.526	0.333	0.897
200,000	0.873	0.906	0.055	0.710	0.588	1.027
220,000	0.747	0.794	0.082	0.626	0.292	0.895
240,000	0.823	0.868	0.019	0.743	0.474	1.081
260,000	0.841	0.872	0.021	0.772	0.660	1.012
280,000	0.810	0.834	0.042	0.784	0.709	0.922
300,000	1.032	1.044	0.160	1.037	0.416	1.140
320,000	0.939	0.958	0.040	0.935	0.566	1.029
340,000	1.024	1.042	0.023	1.031	0.817	1.060
360,000	1.073	1.080	0.217	1.093	0.769	1.090
380,000	1.167	1.173	0.100	1.201	0.875	1.087
410,000	1.182	1.190	0.100	1.248	0.819	1.184
440,000	1.271	1.278	0.167	1.319	0.794	1.149
470,000	1.340	1.343	0.500	1.370	0.940	1.258
500,000	1.370	1.377	0.071	1.426	0.577	1.221
530,000	1.366	1.371	0.111	1.415	1.315	1.163
560,000	1.457	1.458	0.000	1.506	0.800	1.352
590,000	1.461	1.463	0.333	1.575	0.724	1.204
620,000	1.441	1.449	0.000	1.519	1.050	1.249
650,000	1.468	1.473	0.000	1.534	1.045	1.341
680,000	1.527	1.531	0.000	1.657	2.000	1.225
710,000	1.515	1.520	0.000	1.550	1.091	1.472
750,000	1.388	1.398	0.200	1.488	0.769	1.284
790,000	1.442	1.447	0.000	1.576	1.500	1.289
830,000	1.550	1.550	—	1.594	0.833	1.555
880,000	1.571	1.571	—	1.560	0.818	1.626
930,000	1.386	1.390	1.000	1.452	4.000	1.269
980,000	1.362	1.368	0.500	1.283	1.200	1.410
1,030,000	1.770	1.770	—	2.065	—	1.564
1,090,000	1.421	1.430	0.500	1.681	0.875	1.305
1,150,000	1.503	1.503	—	1.765	2.000	1.348
1,210,000	1.692	1.692	—	2.089	1.333	1.513

図3 標準報酬月額別扶養率（平成27年10月1日現在）

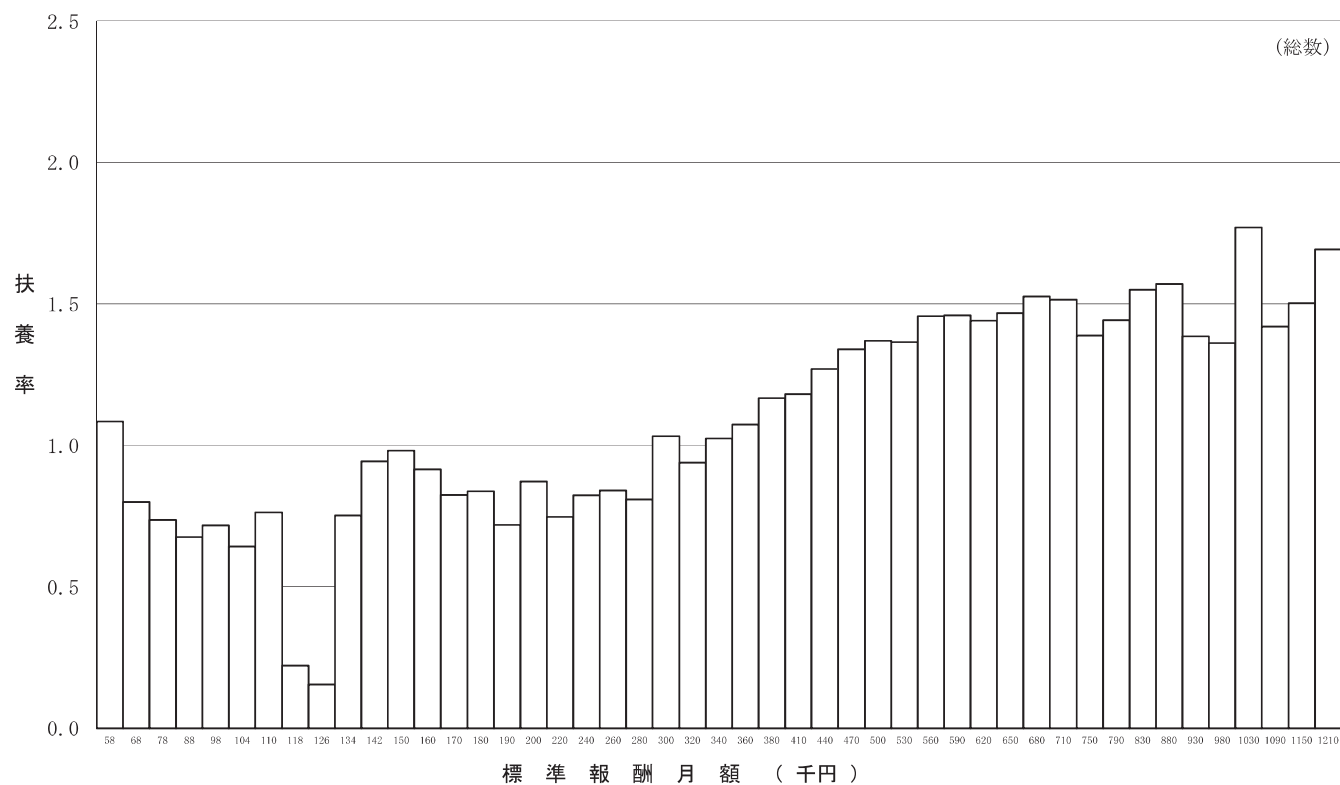

6. 総報酬額階級別扶養率

被保険者の標準報酬月額額の12ヶ月分に標準賞与額（平成26年10月1日から平成27年9月30日までの1年間に支払われたもの）を加えたものを総報酬額とし、その総報酬額階級別に扶養率を示したものが表8である。男性についてみると、概ね総報酬が100万円程度から1,000万円程度の間で、総報酬額の上昇に伴い扶養率も増加する傾向にある。扶養率が最も高いのは1,500万円以上1,550万円未満の2.143となっている。

また、船舶種別にみると、総数と同様の傾向を示しており、扶養率が最も高いのは汽船等で1,500万円以上1,550万円未満の2.211、漁船（い）で1,350万円以上1,400万円未満の2.667、漁船（ろ）で1,400万円以上1,450万円未満の2.500となっている。

表8 総報酬額階級別扶養率（平成27年10月1日現在）

総報酬額階級	総 数	男性	女性	(再掲) 汽船等	(再掲) 漁船(い)	(再掲) 漁船(ろ)
総 数	1.124	1.141	0.072	1.172	0.739	1.072
～ 999,000 円	1.013	1.038	0.000	0.714	0.583	1.278
1,000,000 ～ 1,499,000	0.488	0.499	0.081	0.695	0.500	0.304
1,500,000 ～ 1,999,000	0.689	0.698	0.033	0.702	0.522	0.669
2,000,000 ～ 2,499,000	0.868	0.894	0.056	0.722	0.623	1.002
2,500,000 ～ 2,999,000	0.808	0.841	0.090	0.706	0.383	0.980
3,000,000 ～ 3,499,000	0.847	0.875	0.000	0.801	0.578	0.979
3,500,000 ～ 3,999,000	0.973	0.998	0.066	0.962	0.457	1.092
4,000,000 ～ 4,499,000	0.938	0.960	0.061	0.951	0.534	0.992
4,500,000 ～ 4,999,000	1.037	1.048	0.054	1.047	0.649	1.078
5,000,000 ～ 5,499,000	1.113	1.121	0.067	1.134	0.669	1.114
5,500,000 ～ 5,999,000	1.193	1.200	0.286	1.202	0.951	1.210
6,000,000 ～ 6,499,000	1.289	1.298	0.156	1.328	0.806	1.231
6,500,000 ～ 6,999,000	1.369	1.374	0.154	1.366	1.136	1.424
7,000,000 ～ 7,499,000	1.409	1.418	0.100	1.478	0.885	1.252
7,500,000 ～ 7,999,000	1.508	1.513	0.000	1.551	1.163	1.315
8,000,000 ～ 8,499,000	1.467	1.471	0.000	1.529	0.926	1.206
8,500,000 ～ 8,999,000	1.526	1.530	0.000	1.557	1.259	1.448
9,000,000 ～ 9,499,000	1.413	1.420	0.143	1.503	1.364	1.262
9,500,000 ～ 9,999,000	1.659	1.659	—	1.694	1.333	1.586
10,000,000 ～ 10,499,000	1.714	1.714	—	1.703	2.000	1.824
10,500,000 ～ 10,999,000	1.638	1.638	—	1.659	1.133	1.644
11,000,000 ～ 11,499,000	1.517	1.519	1.000	1.592	1.286	1.340
11,500,000 ～ 11,999,000	1.488	1.489	1.000	1.551	1.583	1.419
12,000,000 ～ 12,499,000	1.825	1.825	—	2.060	2.000	1.552
12,500,000 ～ 12,999,000	1.657	1.681	0.000	1.689	2.000	1.375
13,000,000 ～ 13,499,000	1.472	1.481	0.500	1.728	0.889	1.298
13,500,000 ～ 13,999,000	1.672	1.672	—	2.013	2.667	1.358
14,000,000 ～ 14,499,000	1.818	1.818	—	1.774	—	2.500
14,500,000 ～ 14,999,000	1.712	1.712	—	2.119	1.333	1.516
15,000,000 ～ 15,499,000	2.143	2.143	—	2.211	—	1.500
15,500,000 ～ 15,999,000	1.111	1.111	—	1.125	—	1.000
16,000,000 ～ 16,499,000	0.800	0.800	—	0.800	—	—
16,500,000 ～ 16,999,000	1.600	1.600	—	1.600	—	—
17,000,000 ～ 17,499,000	—	—	—	—	—	—
17,500,000 ～ 17,999,000	0.750	0.750	—	0.500	—	1.000
18,000,000 ～ 18,499,000	—	—	—	—	—	—
18,500,000 ～ 18,999,000	1.500	1.500	—	—	—	1.500
19,000,000 ～ 19,499,000	1.000	1.000	—	—	—	1.000
19,500,000 ～ 19,999,000	1.000	1.000	—	—	—	1.000
20,000,000 ～	1.000	1.000	—	1.000	—	—

(注)総報酬額は、標準報酬月額額の12ヶ月分に標準賞与額（平成26年10月1日から平成27年9月30日までの12ヶ月間に支払われたもの）を加えたものとしている。

7. 年齢階級別平均標準報酬月額

被保険者の年齢階級別にみた平均標準報酬月額を示したものが表9及び図4である。男性は年齢階級別にみると山型をなしており、ピークは45～49歳で、480,866円となっている。これを20歳未満の平均標準報酬月額と比較すると、約1.95倍となっている。また、45歳ごろまでの平均標準報酬月額は年齢階級の上昇とともに2～8万円程度増加するが、その後の平均標準報酬月額は年齢とともに概ね減少する傾向となっている。

一方、女性の平均標準報酬月額は35～39歳と60～64歳でピークを迎え、35～39歳では332,508円、60～64歳では281,407円となっている。

また、船舶種別にみると、男性と同様に山型をなしており、ピークは汽船等が45～49歳の483,506円、漁船（い）が45～49歳の462,157円、漁船（ろ）が45～49歳の475,478円となっている。

表9 年齢階級別平均標準報酬月額（平成27年10月1日現在）

年齢階級	総数	男性	女性	(再掲) 汽船等	(再掲) 漁船(い)	(再掲) 漁船(ろ)
	円	円	円	円	円	円
総数	409,469	411,494	281,117	414,170	389,056	413,428
15～19歳	246,557	247,144	237,170	248,718	281,563	242,584
20～24	286,430	288,226	251,446	307,232	260,922	252,190
25～29	372,389	375,185	306,364	373,886	309,380	380,134
30～34	399,582	402,063	309,273	408,229	347,618	390,332
35～39	426,195	427,454	332,508	430,176	378,882	424,754
40～44	450,260	452,206	287,115	454,526	427,653	445,760
45～49	478,794	480,866	294,787	483,506	462,157	475,478
50～54	476,309	477,508	283,641	482,416	456,807	468,740
55～59	467,685	468,446	240,222	475,832	451,689	459,668
60～64	403,995	404,406	281,407	390,018	421,030	457,553
65～69	343,001	343,374	279,241	316,401	367,478	427,906
70～74	275,393	276,293	194,400	258,831	271,167	355,010
75歳以上	239,613	241,610	152,500	226,939	501,667	254,596

図4 年齢階級別平均標準報酬月額（平成27年10月1日現在）

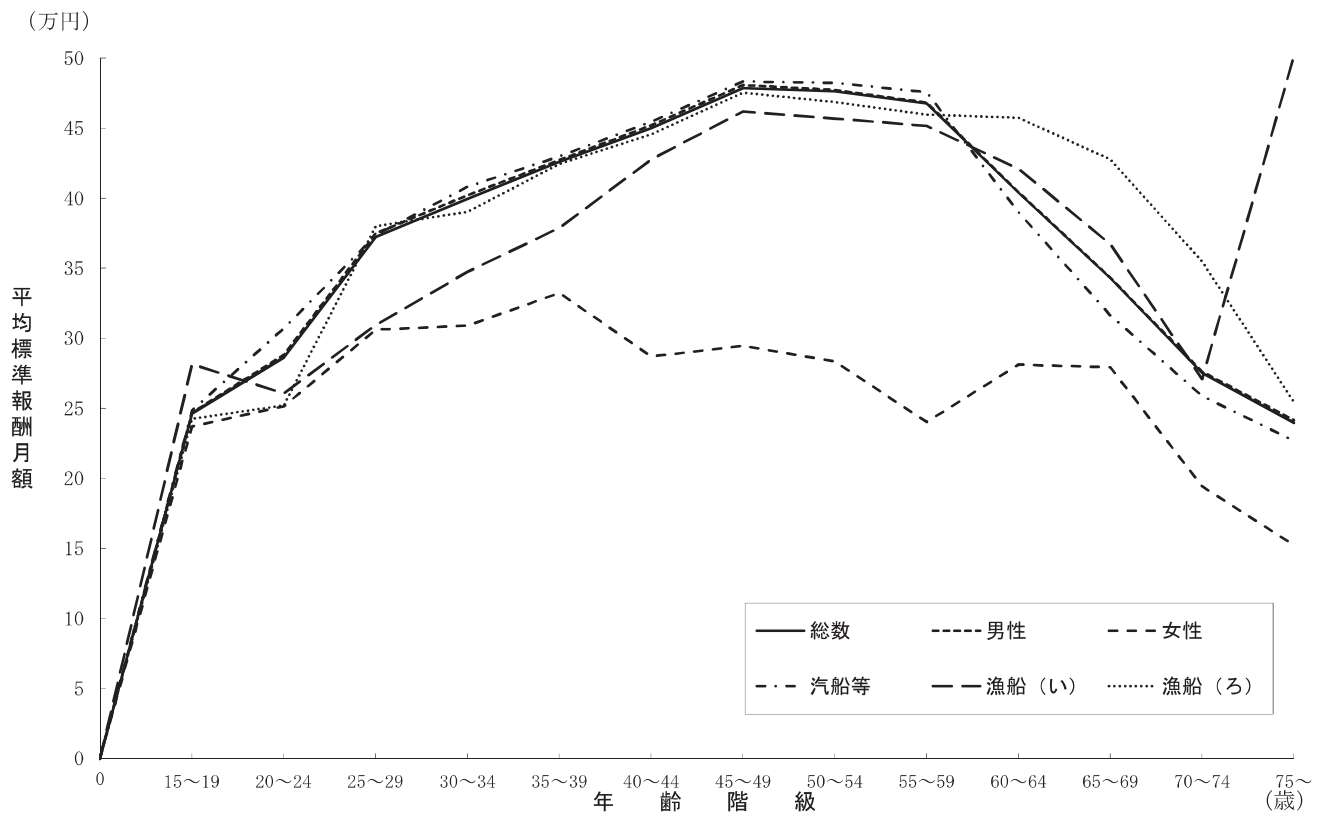

8. 年齢階級別平均標準賞与額

平成26年10月1日から平成27年9月30日の1年間に支払われた標準賞与額の平均を年齢階級別に示したものが表10及び図5である。

年齢階級別の分布をみると、男性は標準報酬月額と同様の山型をなしており、ピークは50～54歳で644,807円となっている。これを20歳未満の平均標準賞与額と比較すると約6.02倍となり、平均標準報酬月額の場合よりも比率が大きくなっている。女性の平均標準賞与額についても山型をなしており、ピークは40～44歳の555,311円となっている。

また、船舶種別にみると、ピークは汽船等が50～54歳で迎え839,706円、漁船（い）は60～64歳の719,302円、漁船（ろ）は45～49歳の146,166円となっている。

なお、漁船（ろ）については大多数の者が賞与の支給を受けていないことに注意を要する。

表10 年齢階級別平均標準賞与額（平成27年10月1日現在）

年齢階級	総数	男性	女性	(再掲) 汽船等	(再掲) 漁船(い)	(再掲) 漁船(ろ)
	円	円	円	円	円	円
総 数	493,139	494,643	400,969	654,414	554,272	93,993
15～19 歳	111,709	107,093	186,885	204,057	180,813	27,496
20～24	337,008	330,603	461,208	498,448	389,525	48,010
25～29	496,055	497,375	464,995	624,104	457,897	101,981
30～34	520,108	520,891	491,835	704,444	552,826	104,335
35～39	588,579	589,267	537,698	772,721	643,012	88,325
40～44	640,224	641,249	555,311	823,527	557,102	103,855
45～49	630,238	633,661	330,246	806,523	598,667	146,166
50～54	642,194	644,807	216,816	839,706	641,000	117,840
55～59	619,032	620,450	189,769	829,666	584,726	102,172
60～64	356,980	357,793	133,731	455,556	719,302	100,946
65～69	189,643	190,796	16,759	236,529	442,880	66,840
70～74	85,105	86,174	0	105,151	174,000	30,743
75歳以上	49,731	50,871	—	71,879	—	—

(注1) 平均標準賞与額は、平成27年10月1日現在の被保険者について、平成26年10月1日から平成27年9月30日の1年間に支払われた標準賞与額の平均を疾病任意継続被保険者を除いて算出している。

(注2) 年齢階級については、平成27年10月1日現在の年齢階級である。

図5 年齢階級別平均標準賞与額（平成27年10月1日現在）

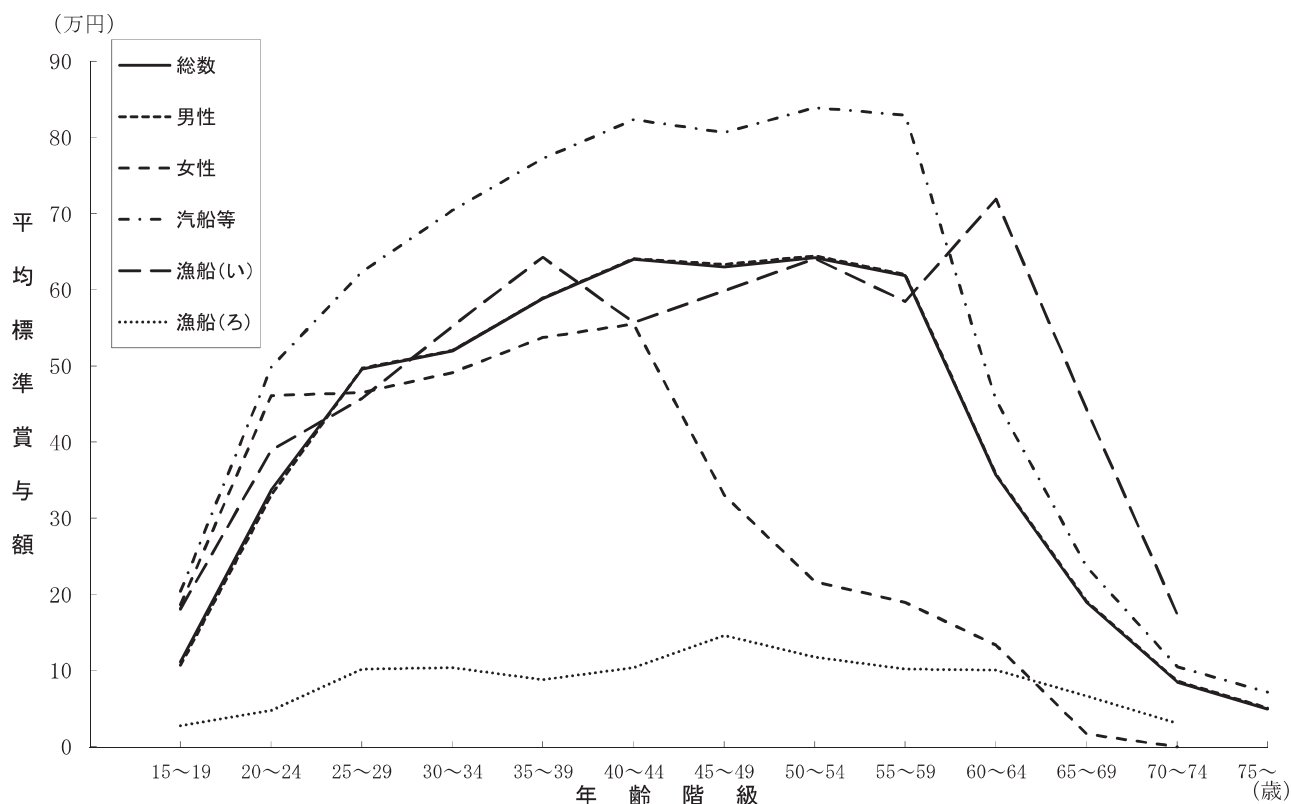

また、平均標準報酬月額と平均標準賞与額の比較を示したものが表11及び図6である。

総数における平均標準賞与額の平均標準報酬月額に対する比率をみると、約1.20ヶ月分となっている。この比率を年齢階級別にみると、山型をなしており、ピークは40～44歳の約1.42ヶ月分となっている。その後は概ね年齢の上昇とともに減少している。

次に男女別でみると、男性、女性ともに40～44歳でピークとなっており、また、ピーク時の平均標準賞与額の平均標準報酬月額に対する比率は、男性が約1.42ヶ月分、女性が約1.93ヶ月分となっている。

また図6をみると、平均標準賞与額の平均標準報酬月額に対する比率は、40歳代前半までは女性の方が高いが、40歳代後半以降全ての年代で男性の方が高くなっている。

表11 年齢階級別平均標準報酬月額と平均標準賞与額の比較（平成27年10月1日現在）

年齢階級	① 平均標準報酬月額			② 平均標準賞与額			比率（②/①）		
	総数	男性	女性	総数	男性	女性	総数	男性	女性
	円	円	円	円	円	円			
総 数	409,469	411,494	281,117	493,139	494,643	400,969	1.204	1.202	1.426
15～19歳	246,557	247,144	237,170	111,709	107,093	186,885	0.453	0.433	0.788
20～24	286,430	288,226	251,446	337,008	330,603	461,208	1.177	1.147	1.834
25～29	372,389	375,185	306,364	496,055	497,375	464,995	1.332	1.326	1.518
30～34	399,582	402,063	309,273	520,108	520,891	491,835	1.302	1.296	1.590
35～39	426,195	427,454	332,508	588,579	589,267	537,698	1.381	1.379	1.617
40～44	450,260	452,206	287,115	640,224	641,249	555,311	1.422	1.418	1.934
45～49	478,794	480,866	294,787	630,238	633,661	330,246	1.316	1.318	1.120
50～54	476,309	477,508	283,641	642,194	644,807	216,816	1.348	1.350	0.764
55～59	467,685	468,446	240,222	619,032	620,450	189,769	1.324	1.324	0.790
60～64	403,995	404,406	281,407	356,980	357,793	133,731	0.884	0.885	0.475
65～69	343,001	343,374	279,241	189,643	190,796	16,759	0.553	0.556	0.060
70～74	275,393	276,293	194,400	85,105	86,174	0	0.309	0.312	0.000
75歳以上	239,613	241,610	152,500	49,731	50,871	-	0.208	0.211	-

(注1) 平均標準賞与額は、平成27年10月1日現在の被保険者について、平成26年10月1日から平成27年9月30日の1年間に支払われた標準賞与額の平均を疾病任意継続被保険者を除いて算出している。

(注2) 年齢階級については、平成27年10月1日現在の年齢階級である。

図6 平均標準報酬月額と平均標準賞与額の比較（平成27年10月1日現在）

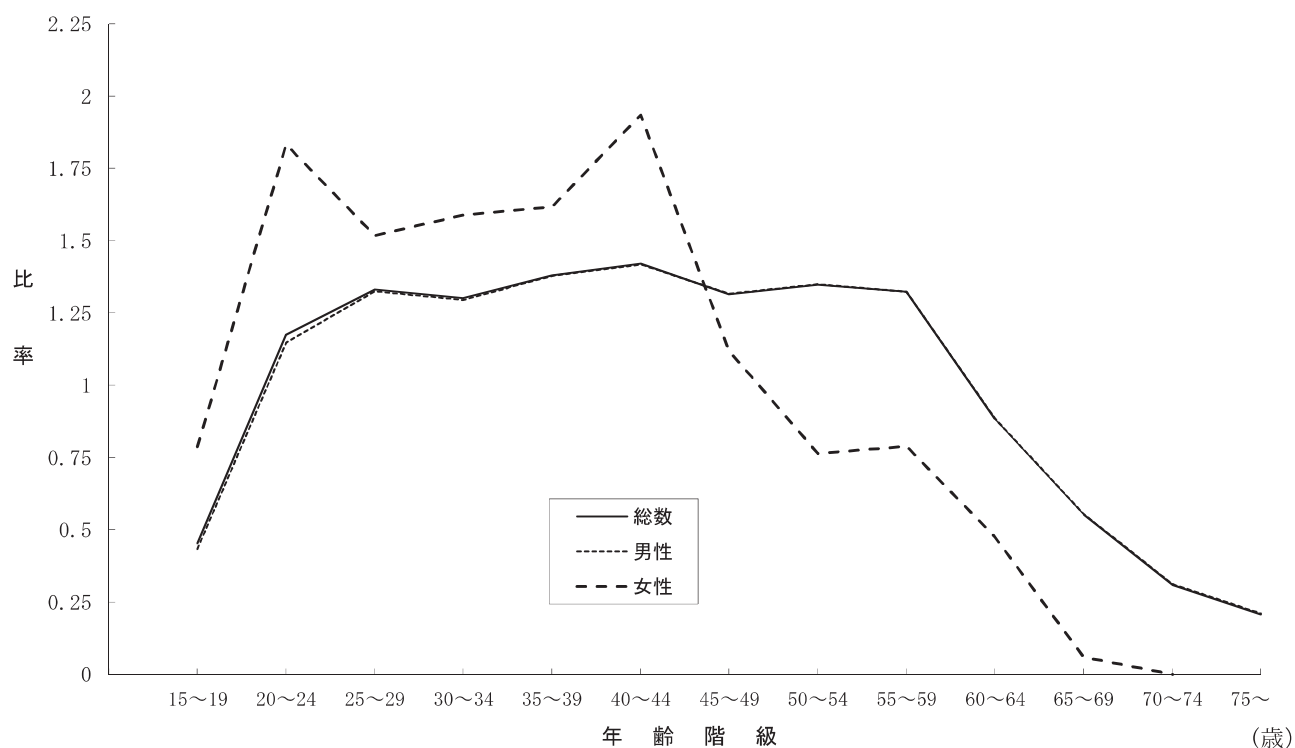

9. 年齢階級別平均総報酬額

被保険者の平均総報酬額（標準報酬月額12ヶ月分に標準賞与額（平成26年10月1日から平成27年9月30日までの1年間に支払われたもの）を加えたもの）を年齢階級別に示したものが表12及び図7である。

年齢階級別の分布をみると、男性は標準報酬月額と同様の山型をなしており、ピークとなる年齢階級は45～49歳で6,395,746円となっている。女性の平均総報酬額については標準報酬月額と同様、2つの山があり、35～39歳、60～64歳でピークを迎えているが、男性と比べるとなだらかであり、年齢階級による差があまりみられない。

また、船舶種別にみると、男性と同様に山型をなしており、ピークは汽船等が50～54歳で6,628,702円、漁船（い）が45～49歳で6,144,549円、漁船（ろ）が45～49歳で5,851,904円となっている。

表12 年齢階級別平均総報酬額（平成27年 10月1日現在）

年齢階級	総数	男性	女性	（再掲） 汽船等	（再掲） 漁船（い）	（再掲） 漁船（ろ）
	円	円	円	円	円	円
総 数	5,387,560	5,413,052	3,771,766	5,624,449	5,222,947	5,055,131
15～19	3,070,147	3,072,693	3,029,396	3,188,676	3,559,563	2,938,500
20～24	3,772,605	3,787,696	3,478,558	4,185,227	3,520,589	3,074,288
25～29	4,960,195	4,994,975	4,138,872	5,110,736	4,170,462	4,663,589
30～34	5,310,495	5,340,913	4,203,107	5,603,195	4,724,242	4,788,314
35～39	5,698,960	5,714,692	4,527,794	5,934,836	5,189,600	5,185,378
40～44	6,036,536	6,060,824	4,000,689	6,277,834	5,688,934	5,452,976
45～49	6,367,590	6,395,746	3,867,689	6,608,595	6,144,549	5,851,904
50～54	6,349,351	6,366,365	3,614,949	6,628,702	6,122,687	5,742,719
55～59	6,215,594	6,226,126	3,065,407	6,539,655	6,005,000	5,618,192
60～64	5,164,509	5,170,069	3,505,667	5,135,767	5,771,657	5,591,586
65～69	4,282,549	4,287,904	3,367,655	4,033,340	4,852,620	5,201,714
70～74	3,375,049	3,386,630	2,332,800	3,211,129	3,428,000	4,290,857
75歳以上	2,925,092	2,950,195	1,830,000	2,795,150	6,020,000	3,055,154

（注）総報酬額は、標準報酬月額12ヶ月分に標準賞与額（平成26年10月1日から平成27年9月30日までの12ヶ月間に支払われたもの）を加えたものとしている。

図7 年齢階級別平均総報酬額（平成27年10月1日現在）

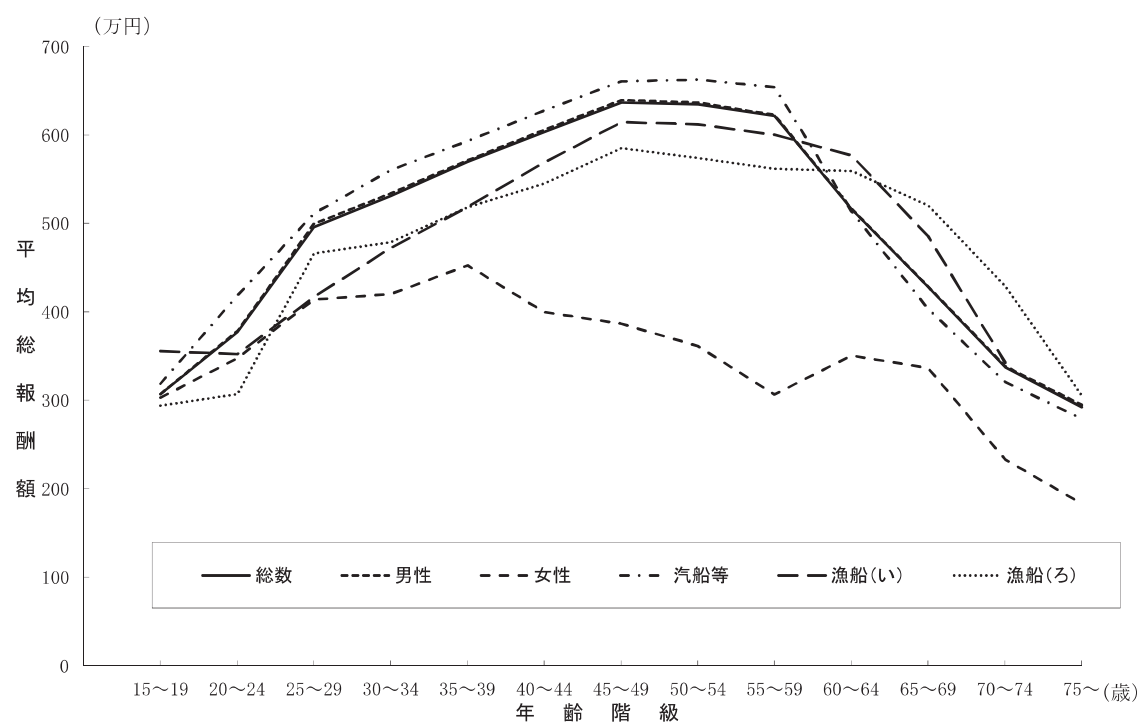

10. 年齢階級別標準賞与額0円の被保険者の割合

標準賞与額について、支給額が0円の被保険者の割合を年齢階級別に示したものが表13である。総数でみると0.496と約半数の者が賞与を受けていない。

次に男女別、年齢階級別にみると、男性については年齢の上昇に伴い、いったん割合は減少したのち、再び上昇する傾向にある。最も割合の低い年齢階級は25～29歳及び40～44歳で0.412となっており、逆に最も割合の高い年齢階級は75歳以上で0.900となっている。女性についてみると、最も割合の低い年齢階級は20～24歳で0.255となっており、逆に最も割合の高い年齢階級は70～74歳及び75歳以上で1.000となっている。

また、船舶種別にみると、汽船等は約3割、漁船（い）は約4割の者が賞与を受けておらず、漁船（ろ）に至っては約9割の者が賞与の支給を受けていない。また、年齢階級別にみると、最も割合の低い年齢階級は、汽船等が20～24歳で0.216、漁船（い）が60～64歳で0.320、漁船（ろ）が25～29歳で0.897となっており、逆に汽船等、漁船（い）及び漁船（ろ）で最も割合の高い年齢階級は75歳以上で、汽船等が0.858、漁船（い）が1.000、漁船（ろ）が1.000となっている。

表13 年齢階級別標準賞与額0円の被保険者の割合（平成27年10月1日現在）

年齢階級	総数	男性	女性	(再掲) 汽船等	(再掲) 漁船(い)	(再掲) 漁船(ろ)
総 数	0.496	0.498	0.396	0.323	0.402	0.927
15～19歳	0.661	0.684	0.288	0.329	0.469	0.959
20～24	0.480	0.492	0.255	0.216	0.348	0.956
25～29	0.410	0.412	0.349	0.253	0.429	0.897
30～34	0.446	0.450	0.298	0.241	0.337	0.917
35～39	0.424	0.424	0.381	0.241	0.341	0.924
40～44	0.412	0.412	0.410	0.244	0.431	0.911
45～49	0.436	0.436	0.459	0.268	0.438	0.901
50～54	0.444	0.442	0.711	0.267	0.380	0.918
55～59	0.460	0.459	0.615	0.273	0.429	0.925
60～64	0.588	0.587	0.769	0.450	0.320	0.925
65～69	0.737	0.736	0.897	0.645	0.576	0.954
70～74	0.854	0.852	1.000	0.804	0.750	0.984
75歳以上	0.902	0.900	1.000	0.858	1.000	1.000

(注1) 平均標準賞与額の0円の割合は、平成27年10月1日現在の被保険者について、疾病任意継続被保険者を除いた平成26年10月1日から平成27年9月30日の1年間で算出している。

(注2) 年齢階級については、平成27年10月1日現在の年齢階級である。

1 1. 年齢階級別、被保険者期間別構成等

被保険者期間（資格取得後平成27年10月1日までの期間）が1年未満か、1年以上かにより、年齢階級別に被保険者の総数に対する割合を示したものが表14である。

被保険者期間1年未満の割合は、年齢階級総数で23.9%となっている。学卒者の新規加入の影響により、15～19歳で1年未満の被保険者が多くなっており、年齢の上昇に伴い概ね減少する傾向にある。また、定年後の再就職による加入の影響により、60～74歳の各年齢区分の1年未満の被保険者の割合は、前後の年齢階級と比べて多くなっている。

また、船舶種別にみると、被保険者期間1年未満の割合は汽船等が19.3%、漁船（い）が23.3%、漁船（ろ）が36.5%となっており、年齢階級別の状況はどの適用区分も総数とほぼ同様になっているが、25～74歳の各年齢区分において、汽船等及び漁船（い）に比べ漁船（ろ）の方が1年未満の割合が高くなっている。

表14 年齢階級別、被保険者期間別被保険者構成（平成27年10月1日現在）

年齢階級	総数			(再掲) 汽船等		
	総数	1年未満	1年以上	総数	1年未満	1年以上
総 数	100.0	23.9	76.1	100.0	19.3	80.7
15～19歳	100.0	79.7	20.3	100.0	79.6	20.4
20～24	100.0	38.8	61.2	100.0	37.7	62.3
25～29	100.0	25.7	74.3	100.0	21.4	78.6
30～34	100.0	24.1	75.9	100.0	19.5	80.5
35～39	100.0	20.6	79.4	100.0	15.9	84.1
40～44	100.0	19.0	81.0	100.0	14.2	85.8
45～49	100.0	20.1	79.9	100.0	15.7	84.3
50～54	100.0	19.1	80.9	100.0	14.8	85.2
55～59	100.0	18.9	81.1	100.0	13.2	86.8
60～64	100.0	22.3	77.7	100.0	18.4	81.6
65～69	100.0	26.6	73.4	100.0	23.5	76.5
70～74	100.0	26.9	73.1	100.0	26.0	74.0
75歳以上	100.0	15.1	84.9	100.0	14.6	85.4
年齢階級	(再掲) 漁船（い）			(再掲) 漁船（ろ）		
	総数	1年未満	1年以上	総数	1年未満	1年以上
総 数	100.0	23.3	76.7	100.0	36.5	63.5
15～19歳	100.0	78.1	21.9	100.0	80.0	20.0
20～24	100.0	44.0	56.0	100.0	40.9	59.1
25～29	100.0	28.8	71.2	100.0	39.0	61.0
30～34	100.0	24.7	75.3	100.0	34.0	66.0
35～39	100.0	15.9	84.1	100.0	33.9	66.1
40～44	100.0	15.6	84.4	100.0	33.7	66.3
45～49	100.0	17.6	82.4	100.0	31.7	68.3
50～54	100.0	10.8	89.2	100.0	31.4	68.6
55～59	100.0	16.4	83.6	100.0	34.2	65.8
60～64	100.0	20.7	79.3	100.0	36.4	63.6
65～69	100.0	35.9	64.1	100.0	38.2	61.8
70～74	100.0	33.3	66.7	100.0	37.5	62.5
75歳以上	100.0	50.0	50.0	100.0	14.4	85.6

次に、被保険者期間別に年齢階級別平均標準報酬月額について比較したものが表15である。年齢階級別に総数をみると、15～19歳及び55～59歳の2ヶ所でピークを迎え、60歳以降は徐々に小さくなり、75歳以上で最も小さくなっている。

さらに、船舶種別にみると、比率は汽船等が最も大きくなっている。また年齢階級別にみると、汽船等については40～44歳で最小、65～69歳で最大、漁船（い）については65～69歳で最小、70～74歳で最大、漁船（ろ）については75歳以上で最小、15～19歳で最大となっている。

表15 年齢階級別、被保険者期間別平均標準報酬月額（平成27年10月1日現在）

年齢階級	総数			(再掲) 汽船等		
	1年未満 ①	1年以上 ②	比率 ②／①	1年未満 ①	1年以上 ②	比率 ②／①
	円	円		円	円	
総 数	384,344	417,353	1.086	359,298	427,300	1.189
15～19歳	238,649	277,585	1.163	247,749	252,488	1.019
20～24	284,641	287,567	1.010	295,299	314,442	1.065
25～29	356,967	377,723	1.058	336,903	383,940	1.140
30～34	397,565	400,221	1.007	384,537	413,979	1.077
35～39	435,675	423,736	0.973	409,916	434,000	1.059
40～44	462,157	447,473	0.968	452,442	454,869	1.005
45～49	480,639	478,329	0.995	471,446	485,753	1.030
50～54	451,008	482,266	1.069	425,090	492,407	1.158
55～59	431,362	476,167	1.104	407,460	486,238	1.193
60～64	391,966	407,457	1.040	333,066	402,879	1.210
65～69	341,851	343,418	1.005	271,922	330,056	1.214
70～74	298,398	266,934	0.895	241,548	264,894	1.097
75歳以上	292,333	230,218	0.788	213,000	229,318	1.077
年齢階級	(再掲) 漁船（い）			(再掲) 漁船（ろ）		
	1年未満 ①	1年以上 ②	比率 ②／①	1年未満 ①	1年以上 ②	比率 ②／①
	円	円		円	円	
総 数	355,394	399,264	1.123	425,777	406,333	0.954
15～19歳	280,000	287,143	1.026	228,038	300,925	1.320
20～24	251,129	268,608	1.070	270,461	239,529	0.886
25～29	280,755	320,962	1.143	402,102	366,111	0.910
30～34	344,091	348,776	1.014	422,728	373,655	0.884
35～39	317,407	390,490	1.230	478,819	396,995	0.829
40～44	384,538	435,603	1.133	483,895	426,415	0.881
45～49	497,037	454,683	0.915	505,213	461,687	0.914
50～54	422,778	460,946	1.090	487,862	459,995	0.943
55～59	450,556	451,913	1.003	456,728	461,194	1.010
60～64	433,600	417,746	0.963	474,988	447,574	0.942
65～69	411,394	342,915	0.834	453,941	411,794	0.907
70～74	230,000	291,750	1.268	429,102	310,629	0.724
75歳以上	530,000	473,333	0.893	435,200	224,157	0.515

また、被保険者期間別に年齢階級別平均標準賞与額について比較したものが表16である。
平均標準賞与額の被保険者期間による比率は、年齢階級別に総数をみると、年齢の上昇とともに概ね増加している。

さらに、総数を船舶種別にみると、比率は漁船（ろ）が最も大きくなっている。また年齢階級別にみると、汽船等については45歳～49歳で最小、75歳以上で最大、漁船（い）については、30～34歳で最小、45～49歳で最大、漁船（ろ）については25～29歳で最小、40～44歳で最大となっている。

表16 年齢階級別、被保険者期間別平均標準賞与額（平成27年10月1日現在）

年齢階級	総数			(再掲) 汽船等		
	1年未満 ①	1年以上 ②	比率 ②／①	1年未満 ①	1年以上 ②	比率 ②／①
	円	円		円	円	
総 数	102,614	618,364	6.026	175,980	768,901	4.369
15～19歳	55,145	334,544	6.067	112,912	558,634	4.948
20～24	101,941	487,310	4.780	160,201	702,849	4.387
25～29	136,003	620,999	4.566	212,186	736,086	3.469
30～34	137,212	641,223	4.673	225,699	820,631	3.636
35～39	125,531	708,789	5.646	217,105	877,584	4.042
40～44	149,386	754,832	5.053	267,137	915,240	3.426
45～49	156,514	747,821	4.778	271,340	906,253	3.340
50～54	126,356	764,285	6.049	224,263	946,961	4.223
55～59	109,338	739,909	6.767	215,504	923,136	4.284
60～64	59,127	449,957	7.610	100,247	535,793	5.345
65～69	24,471	254,513	10.401	35,194	298,341	8.477
70～74	13,764	114,607	8.327	21,154	134,614	6.364
75歳以上	2,870	58,083	20.235	4,306	83,408	19.372
年齢階級	(再掲) 漁船（い）			(再掲) 漁船（ろ）		
	1年未満 ①	1年以上 ②	比率 ②／①	1年未満 ①	1年以上 ②	比率 ②／①
	円	円		円	円	
総 数	162,260	673,146	4.149	4,091	145,650	35.601
15～19歳	71,560	571,000	7.979	4,641	119,161	25.677
20～24	155,694	573,038	3.681	2,529	79,526	31.448
25～29	112,283	597,725	5.323	8,264	161,804	19.580
30～34	316,500	630,425	1.992	6,307	154,797	24.544
35～39	209,963	724,776	3.452	5,419	130,892	24.154
40～44	133,962	635,128	4.741	2,452	155,295	63.330
45～49	81,333	709,524	8.724	3,676	212,253	57.733
50～54	125,444	703,703	5.610	3,438	170,161	49.488
55～59	215,500	657,361	3.050	2,890	153,687	53.175
60～64	175,229	861,410	4.916	5,909	155,344	26.288
65～69	145,758	609,068	4.179	1,766	107,113	60.641
70～74	35,500	243,250	6.852	0	49,157	—
75歳以上	0	0	—	0	0	—

(注1) 平均標準賞与額は、平成27年10月1日現在の被保険者について、平成26年10月1日から平成27年9月30日の1年間に支払われた標準賞与額の平均を疾病任意継続被保険者を除いて算出している。

(注2) 年齢階級については、平成27年10月1日現在の年齢階級である。

12. 規模別被保険者構成割合、扶養率等

船舶所有者が使用する被保険者数（以下、「規模」という。）別にみた被保険者の構成割合、扶養率、平均標準報酬月額及び平均標準賞与額を示したものが表17である。

被保険者構成割合をみると、規模10～19人が最も多く17.0%となっている。また、規模100人未満の割合は81.4%となっている。適用区分別に被保険者構成割合が最も高いところをみると、汽船等が規模50～99人の18.8%、漁船（い）が規模30～49人の26.5%、漁船（ろ）が規模10～19人の21.7%となっている。

規模別の扶養率は、総数だと規模の違いによるはっきりとした傾向はみられないが、漁船（い）については、規模10～19人をピークとした山型をなしている。

規模と平均標準報酬月額との関係をみると、規模が大きくなるにつれ、概ね増加傾向となる。また、規模と平均標準賞与額との関係をみると、規模が大きくなるに伴い高くなる傾向にあるが、総数及び汽船等については、規模300～499人でかなり下落している。

表17 船舶所有者が使用する被保険者数別被保険者構成割合、扶養率、平均標準報酬月額及び平均標準賞与額（平成27年10月1日現在）

使用する被保険者数	総数				（再掲）汽船等			
	構成割合	扶養率	平均標準報酬月額	平均標準賞与額	構成割合	扶養率	平均標準報酬月額	平均標準賞与額
総数	100.0	1.124	409,469	493,139	100.0	1.172	414,170	654,414
1～4人	7.7	1.144	301,850	192,276	7.1	1.194	352,976	293,809
5～9	13.9	1.131	363,864	254,541	13.2	1.174	366,866	384,227
10～19	17.0	1.136	397,683	379,232	16.2	1.199	384,037	560,578
20～29	11.9	1.135	411,904	511,822	12.0	1.210	408,796	685,721
30～49	14.8	1.136	430,477	510,099	14.6	1.180	417,012	712,745
50～99	16.1	1.122	420,482	698,059	18.8	1.147	410,693	815,594
100～299	14.2	1.163	514,101	779,361	17.1	1.186	508,691	886,176
300～499	0.6	0.000	440,426	0	0.8	0.000	440,426	0
500～999	0.0	-	-	-	0.0	-	-	-
1,000人以上	0.0	-	-	-	0.0	-	-	-
疾病任継	3.9	0.960	316,990
使用する被保険者数	（再掲）漁船（い）				（再掲）漁船（ろ）			
	構成割合	扶養率	平均標準報酬月額	平均標準賞与額	構成割合	扶養率	平均標準報酬月額	平均標準賞与額
総数	100.0	0.739	389,056	554,272	100.0	1.072	413,428	93,993
1～4人	6.0	0.663	255,267	246,891	10.2	1.088	217,327	15,362
5～9	7.6	0.852	307,547	275,953	18.3	1.067	361,028	25,820
10～19	11.6	0.995	367,245	351,357	21.7	1.029	424,315	49,583
20～29	4.0	0.985	591,029	949,676	14.3	0.986	412,959	144,317
30～49	26.5	0.694	387,405	539,262	16.0	1.113	467,943	53,491
50～99	25.2	0.756	374,667	813,124	10.9	1.107	472,745	176,180
100～299	19.1	0.554	455,170	479,944	8.6	1.192	554,016	331,740
300～499	0.0	-	-	-	0.0	-	-	-
500～999	0.0	-	-	-	0.0	-	-	-
1,000人以上	0.0	-	-	-	0.0	-	-	-
疾病任継

（注1）平均標準賞与額は、平成27年10月1日現在の被保険者について、平成26年10月1日から平成27年9月30日の1年間に支払われた標準賞与額の平均を疾病任意継続被保険者を除いて算出している。

（注2）年齢階級については、平成27年10月1日現在の年齢階級である。

1 3. 被保険者数の推移について

総人口に対する被保険者数の割合（以下、「被保険者割合」という。）の推移を男女計について年齢階級別に示したものが図8である。

被保険者割合をみると、平成19年から23年にかけては30歳代後半から50歳代前半までは減少しており、その他の年齢階級では概ね増加している。また、平成23年から27年にかけては40歳代前半から50歳代後半までは減少しており、その他の年齢階級では概ね増加している。

図8 年齢階級別にみた被保険者数（男女計）の総人口に対する割合の推移
（各年10月1日現在）

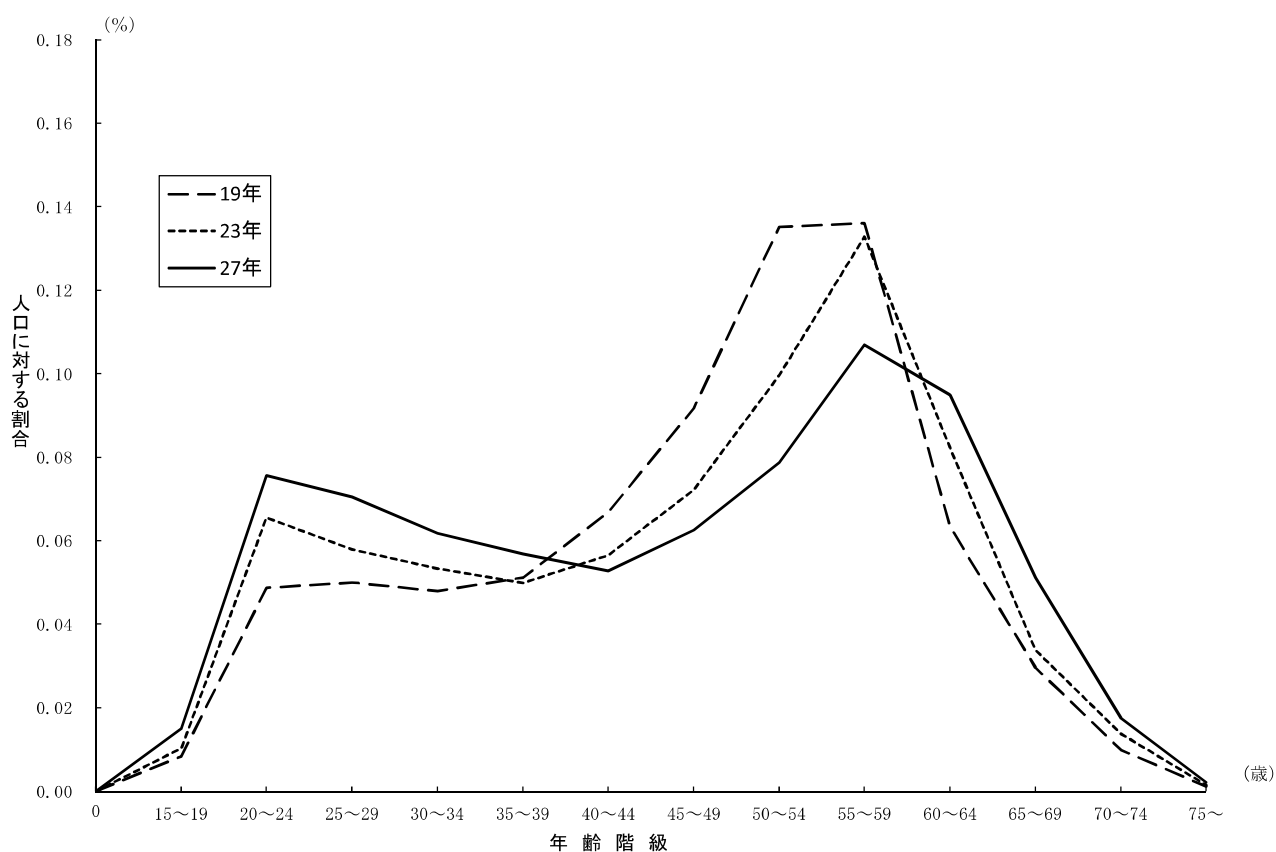

男女別に人口に対する被保険者数の割合の推移を年齢階級別に示したものが図 9－1、9－2 である。

男性については、男女計と同様に平成19年から平成23年にかけては30歳代後半から50歳代後半までは減少しており、その他の年齢階級では概ね増加している。また、平成23年から27年にかけても40歳代前半から50歳代後半までは減少しており、その他の年齢階級では概ね増加している。

また、女性については、平成19年から平成23年にかけては、20歳代前半から30歳代前半及び40歳代前半に増加がみられ、その他の年齢については減少している。平成23年から平成27年にかけては20歳代後半から40歳代後半にかけて増加しており、50歳代に若干減少がみられるものの、その他については概ね横ばいとなっている。

図 9－1 年齢階級別にみた男性被保険者数の男性人口に対する割合の推移
(各年10月1日現在)



図 9－2 年齢階級別にみた女性被保険者数の女性人口に対する割合の推移
(各年10月1日現在)



第 4 章 統 計 表

1. 全国健康保険協会管掌健康保険 （一般被保険者） （全数統計）

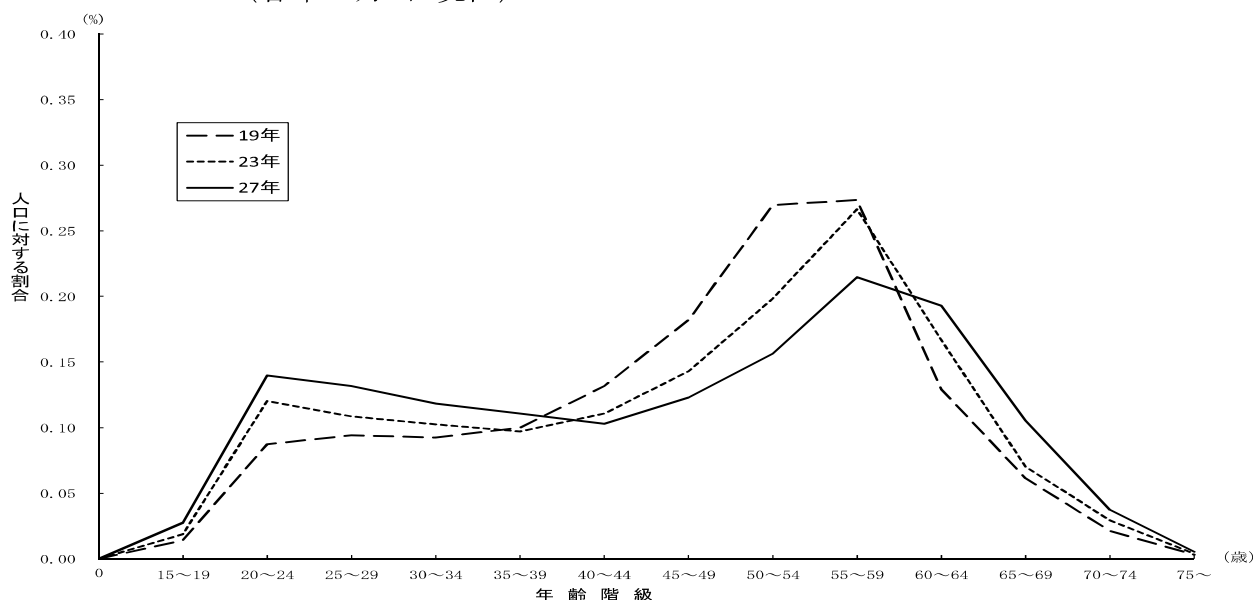
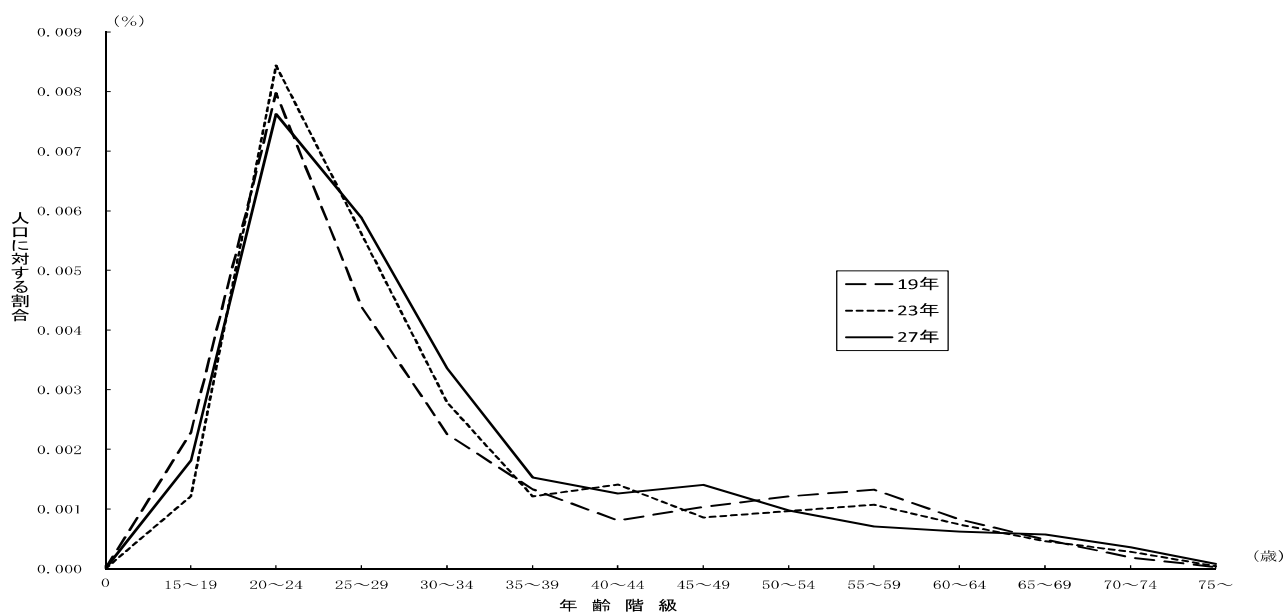
第1表 被保険者の年齢階級別・性別、被保険者数、被扶養者の性別、被扶養者数、扶養率、平均標準報酬月額、平均標準賞与額及び平均総報酬額

協会（一般）							
被保険者の 年齢階級	被保険者数			被扶養者数			扶養率
	総数	男性	女性	総数	男性	女性	
	(人)	(人)	(人)	(人)	(人)	(人)	
総 数	21, 416, 903	13, 055, 932	8, 360, 971	15, 402, 191	5, 234, 399	10, 167, 792	0. 719
15～19歳	167, 479	93, 044	74, 435	4, 242	1, 106	3, 136	0. 025
20～24	1, 382, 745	665, 430	717, 315	113, 612	35, 186	78, 426	0. 082
25～29	2, 084, 919	1, 137, 440	947, 479	579, 318	197, 401	381, 917	0. 278
30～34	2, 291, 573	1, 393, 865	897, 708	1, 568, 960	574, 870	994, 090	0. 685
35～39	2, 548, 614	1, 620, 650	927, 964	2, 572, 410	973, 325	1, 599, 085	1. 009
40～44	2, 871, 546	1, 818, 012	1, 053, 534	3, 197, 700	1, 208, 921	1, 988, 779	1. 114
45～49	2, 459, 384	1, 475, 956	983, 428	2, 496, 381	935, 941	1, 560, 440	1. 015
50～54	2, 236, 750	1, 300, 171	936, 579	1, 791, 752	647, 856	1, 143, 896	0. 801
55～59	2, 045, 312	1, 233, 694	811, 618	1, 240, 562	374, 857	865, 705	0. 607
60～64	1, 862, 115	1, 260, 406	601, 709	1, 040, 502	197, 556	842, 946	0. 559
65～69	1, 091, 026	788, 233	302, 793	613, 667	72, 282	541, 385	0. 562
70～74	372, 752	267, 304	105, 448	182, 211	15, 032	167, 179	0. 489
75歳以上	2, 688	1, 727	961	874	66	808	0. 325
(再掲)							
前期高齢者	1, 466, 466	1, 057, 264	409, 202	796, 752	87, 380	709, 372	0. 543
70歳以上	375, 440	269, 031	106, 409	183, 085	15, 098	167, 987	0. 488
70歳以上 現役並み所得者	92, 657	72, 187	20, 470	45, 462	3, 880	41, 582	0. 491
介護(1号)	1, 466, 466	1, 057, 264	409, 202	796, 752	87, 380	709, 372	0. 543
介護(2号)	11, 475, 107	7, 088, 239	4, 386, 868	9, 766, 897	3, 365, 131	6, 401, 766	0. 851
介護(計)	12, 941, 573	8, 145, 503	4, 796, 070	10, 563, 649	3, 452, 511	7, 111, 138	0. 816

被保険者の 年齢階級	平均標準報酬月額			平均標準賞与額			平均総報酬額		
	総数	男性	女性	総数	男性	女性	総数	男性	女性
	(円)	(円)	(円)	(円)	(円)	(円)	(円)	(円)	(円)
総 数	282,541	319,675	224,556	398,052	444,297	326,624	3,783,336	4,272,699	3,019,180
15～19歳	174,758	181,602	166,202	102,537	113,343	89,026	2,199,561	2,292,506	2,083,380
20～24	203,138	213,619	193,416	242,781	247,559	238,347	2,679,987	2,810,560	2,558,858
25～29	232,542	249,209	212,534	356,964	377,907	331,809	3,146,223	3,367,174	2,880,973
30～34	260,942	286,599	221,104	409,627	451,274	345,000	3,539,046	3,888,281	2,996,791
35～39	287,300	321,186	228,120	459,784	513,940	365,308	3,905,230	4,365,554	3,101,294
40～44	306,911	350,155	232,288	483,270	550,224	367,891	4,163,972	4,749,270	3,153,963
45～49	315,668	368,729	236,032	471,872	542,282	366,404	4,257,696	4,964,093	3,197,515
50～54	319,488	377,295	239,241	475,888	546,859	377,607	4,307,345	5,071,072	3,247,129
55～59	317,585	369,937	238,007	455,593	513,906	367,238	4,263,486	4,948,977	3,221,510
60～64	278,578	307,390	218,224	264,371	286,776	218,419	3,598,149	3,963,632	2,832,567
65～69	264,616	282,157	218,952	179,112	193,419	145,007	3,337,043	3,556,105	2,766,778
70～74	257,684	273,432	217,764	133,080	141,875	112,301	3,215,617	3,410,088	2,722,646
75歳以上	244,034	262,762	210,379	103,094	119,409	74,236	3,029,511	3,269,580	2,598,086
(再掲)									
前期高齢者	262,816	279,919	218,625	167,025	179,945	136,319	3,305,615	3,518,720	2,755,009
70歳以上	257,586	273,364	217,697	132,853	141,721	111,952	3,214,285	3,409,186	2,721,521
70歳以上 現役並み所得者	545,793	559,177	498,593	309,288	315,905	286,772	6,844,799	7,009,333	6,264,574
介護(1号)	262,816	279,919	218,625	167,025	179,945	136,319	3,305,615	3,518,720	2,755,009
介護(2号)	308,544	354,840	233,741	439,782	496,117	349,314	4,137,925	4,748,088	3,152,031
介護(計)	303,363	345,115	232,451	411,139	458,753	331,629	4,043,612	4,588,520	3,118,157

※1 平均標準賞与額は、平成27年10月1日現在の被保険者について、平成26年10月1日から平成27年9月30日の1年間に支払われた標準賞与額の平均を任意継続被保険者を除いて算出している。

※2 総報酬額は、標準報酬月額の12ヶ月分に標準賞与額（平成26年10月1日から平成27年9月30日の1年間に支払われたもの）を加えたものとしている。

※3 年齢階級については、平成27年10月1日現在の年齢階級である。

第2表 標準報酬月額別・被保険者の年齢階級別

－ 総 数 －

標準報酬月額	被保険者数	15～19歳	20～24	25～29	30～34	35～39	40～44	45～49	50～54
	(人)	(人)	(人)	(人)	(人)	(人)	(人)	(人)	(人)
総 数 円	21,416,903	167,479	1,382,745	2,084,919	2,291,573	2,548,614	2,871,546	2,459,384	2,236,750
58,000	100,125	35	640	1,750	3,565	5,802	8,011	7,855	8,253
68,000	20,331	42	322	623	937	1,138	1,386	1,450	1,498
78,000	57,007	197	1,018	1,882	2,719	3,628	4,673	4,560	4,744
88,000	48,760	538	1,880	2,542	3,123	3,755	4,288	3,996	4,027
98,000	258,053	999	5,301	9,123	12,822	16,964	22,046	22,141	23,673
104,000	67,779	844	3,444	4,613	5,352	6,134	7,184	6,399	6,155
110,000	119,237	1,299	6,485	8,490	9,432	10,826	12,491	11,345	11,281
118,000	234,839	2,956	14,460	17,935	19,389	21,307	24,722	22,536	22,135
126,000	286,463	4,602	21,442	24,663	24,198	25,906	30,304	28,172	27,780
134,000	396,254	7,236	31,791	35,091	33,470	35,412	41,461	39,188	38,380
142,000	467,740	10,441	42,335	44,147	41,008	41,532	48,488	46,008	44,817
150,000	742,416	16,171	64,954	66,088	61,796	64,297	75,511	70,697	69,042
160,000	758,938	22,426	88,504	80,400	68,608	66,651	75,119	70,306	67,883
170,000	802,377	24,344	106,025	93,055	76,151	70,252	76,702	71,670	68,706
180,000	888,497	21,329	124,663	113,841	88,507	79,748	84,740	76,317	72,529
190,000	843,615	15,726	125,118	119,846	90,299	78,736	80,453	71,496	67,198
200,000	1,513,971	16,211	189,181	207,753	165,648	145,335	148,534	130,166	122,538
220,000	1,711,976	11,340	208,452	276,110	221,599	186,284	175,267	144,784	133,407
240,000	1,605,293	5,583	144,617	259,896	229,430	201,100	184,858	146,336	129,910
260,000	1,598,321	2,838	90,533	225,180	236,604	220,847	207,604	160,772	139,763
280,000	1,400,019	1,256	50,466	162,881	205,798	208,536	199,660	150,055	126,916
300,000	1,280,205	583	27,701	114,162	178,369	204,315	207,751	158,346	132,195
320,000	968,329	258	14,851	72,764	131,849	165,670	175,022	131,480	106,692
340,000	807,933	92	7,813	45,763	97,790	139,160	157,570	119,565	97,188
360,000	753,631	57	4,500	31,014	77,112	122,488	149,913	118,792	97,515
380,000	685,931	29	2,568	21,274	59,692	107,074	144,292	118,053	98,846
410,000	711,355	22	1,571	15,294	49,244	97,362	143,862	127,106	111,597
440,000	468,215	6	715	7,615	26,448	57,593	94,164	88,528	80,942
470,000	302,404	2	355	4,310	14,320	33,161	58,801	59,373	56,391
500,000	317,977	7	413	4,355	14,984	32,342	54,572	57,209	56,666
530,000	152,097	0	99	1,812	5,845	13,963	25,965	28,782	30,239
560,000	127,474	0	106	1,520	5,049	11,353	20,489	23,196	24,352
590,000	136,502	2	98	1,610	5,171	12,008	21,274	23,451	24,312
620,000	64,998	0	25	904	2,387	5,297	9,611	11,028	12,480
650,000	61,950	0	22	754	2,110	5,098	9,008	10,353	11,310
680,000	37,538	0	15	569	1,419	2,991	5,398	5,957	6,896
710,000	78,023	0	41	875	2,931	6,616	11,273	12,143	12,798
750,000	45,415	1	23	591	1,702	3,492	6,346	7,094	7,745
790,000	64,529	0	43	716	2,385	5,071	9,033	9,892	10,257
830,000	36,780	0	14	497	1,389	2,854	4,892	5,466	5,912
880,000	39,291	1	12	437	1,386	2,864	5,025	5,899	6,386
930,000	22,097	1	7	325	829	1,628	2,667	3,209	3,595
980,000	62,389	4	46	580	2,392	4,965	8,455	9,380	9,273
1,030,000	18,435	0	5	219	748	1,463	2,284	2,459	2,792
1,090,000	23,511	0	2	155	806	1,808	3,017	3,276	3,620
1,150,000	13,424	0	1	120	447	1,045	1,620	1,871	2,014
1,210,000	214,459	1	68	775	4,314	12,743	25,740	31,227	34,102
平均標準報酬 月額（円）	282,541	174,758	203,138	232,542	260,942	287,300	306,911	315,668	319,488
平均標準報酬 月額（円） （実報酬額ベース）	289,630	174,760	203,165	232,764	261,910	290,122	312,585	324,300	330,340

・性別、被保険者数及び平均標準報酬月額

協会（一般）

55～59	60～64	65～69	70～74	75歳以上	前期高齢者 (再掲)	70歳以上 (再掲)	70歳以上 現役並み 所得者 (再掲)	介護(1号) (再掲)	介護(2号) (再掲)	介護(計) (再掲)
(人) 2, 045, 312	(人) 1, 862, 115	(人) 1, 091, 026	(人) 372, 752	(人) 2, 688	(人) 1, 466, 466	(人) 375, 440	(人) 92, 657	(人) 1, 466, 466	(人) 11, 475, 107	(人) 12, 941, 573
8, 588	11, 916	21, 124	22, 306	280	43, 710	22, 586	0	43, 710	44, 623	88, 333
1, 670	2, 553	4, 530	4, 128	54	8, 712	4, 182	0	8, 712	8, 557	17, 269
5, 566	7, 358	11, 449	9, 110	103	20, 662	9, 213	0	20, 662	26, 901	47, 563
4, 596	6, 474	8, 244	5, 245	52	13, 541	5, 297	0	13, 541	23, 381	36, 922
25, 697	35, 137	48, 448	35, 305	397	84, 150	35, 702	0	84, 150	128, 694	212, 844
6, 536	9, 033	8, 374	3, 687	24	12, 085	3, 711	0	12, 085	35, 307	47, 392
11, 976	16, 093	13, 739	5, 746	34	19, 519	5, 780	0	19, 519	63, 186	82, 705
23, 545	30, 304	25, 257	10, 216	77	35, 550	10, 293	0	35, 550	123, 242	158, 792
29, 039	36, 905	25, 628	7, 780	44	33, 452	7, 824	0	33, 452	152, 200	185, 652
38, 875	49, 981	34, 683	10, 645	41	45, 369	10, 686	0	45, 369	207, 885	253, 254
44, 878	57, 092	37, 134	9, 817	43	46, 994	9, 860	0	46, 994	241, 283	288, 277
69, 130	91, 384	68, 269	24, 888	189	93, 346	25, 077	0	93, 346	375, 764	469, 110
66, 423	86, 651	52, 983	12, 924	60	65, 967	12, 984	0	65, 967	366, 382	432, 349
65, 536	86, 795	51, 247	11, 850	44	63, 141	11, 894	0	63, 141	369, 409	432, 550
68, 551	93, 844	52, 400	11, 969	59	64, 428	12, 028	0	64, 428	395, 981	460, 409
62, 995	80, 892	42, 129	8, 686	41	50, 856	8, 727	0	50, 856	363, 034	413, 890
116, 812	152, 157	90, 096	29, 318	222	119, 636	29, 540	0	119, 636	670, 207	789, 843
122, 983	148, 485	68, 621	14, 576	68	83, 265	14, 644	0	83, 265	724, 926	808, 191
118, 150	119, 854	53, 436	12, 071	52	65, 559	12, 123	0	65, 559	699, 108	764, 667
125, 444	112, 332	57, 325	18, 962	117	76, 404	19, 079	0	76, 404	745, 915	822, 319
113, 816	104, 945	61, 380	14, 260	50	75, 690	14, 310	10, 881	75, 690	695, 392	771, 082
115, 806	77, 844	45, 130	17, 877	126	63, 133	18, 003	15, 746	63, 133	691, 942	755, 075
89, 633	50, 705	22, 748	6, 629	28	29, 405	6, 657	5, 976	29, 405	553, 532	582, 937
79, 567	40, 058	18, 049	5, 291	27	23, 367	5, 318	4, 794	23, 367	493, 948	517, 315
81, 810	41, 978	21, 048	7, 352	52	28, 452	7, 404	6, 727	28, 452	490, 008	518, 460
80, 657	35, 353	13, 892	4, 175	26	18, 093	4, 201	3, 874	18, 093	477, 201	495, 294
94, 573	45, 610	18, 589	6, 467	58	25, 114	6, 525	5, 912	25, 114	522, 748	547, 862
69, 236	30, 143	9, 896	2, 907	22	12, 825	2, 929	2, 691	12, 825	363, 013	375, 838
49, 084	19, 439	5, 813	1, 347	8	7, 168	1, 355	1, 245	7, 168	243, 088	250, 256
51, 366	29, 571	11, 973	4, 470	49	16, 492	4, 519	4, 113	16, 492	249, 384	265, 876
27, 422	12, 765	4, 203	994	8	5, 205	1, 002	916	5, 205	125, 173	130, 378
22, 953	12, 592	4, 516	1, 337	11	5, 864	1, 348	1, 238	5, 864	103, 582	109, 446
23, 032	15, 884	7, 240	2, 397	23	9, 660	2, 420	2, 204	9, 660	107, 953	117, 613
12, 145	7, 475	2, 928	712	6	3, 646	718	674	3, 646	52, 739	56, 385
11, 354	7, 637	3, 318	975	11	4, 304	986	912	4, 304	49, 662	53, 966
6, 926	4, 749	2, 076	541	1	2, 618	542	488	2, 618	29, 926	32, 544
12, 716	10, 698	5, 876	2, 041	15	7, 932	2, 056	1, 897	7, 932	59, 628	67, 560
7, 807	6, 365	3, 230	1, 013	6	4, 249	1, 019	944	4, 249	35, 357	39, 606
10, 268	9, 178	5, 563	2, 111	12	7, 686	2, 123	1, 993	7, 686	48, 628	56, 314
6, 121	5, 512	3, 041	1, 076	6	4, 123	1, 082	1, 006	4, 123	27, 903	32, 026
6, 444	5, 871	3, 634	1, 326	6	4, 966	1, 332	1, 255	4, 966	29, 625	34, 591
3, 783	3, 389	1, 999	663	2	2, 664	665	610	2, 664	16, 643	19, 307
9, 129	8, 726	6, 543	2, 866	30	9, 439	2, 896	2, 700	9, 439	44, 963	54, 402
3, 049	2, 875	1, 811	724	6	2, 541	730	680	2, 541	13, 459	16, 000
3, 849	3, 530	2, 485	959	4	3, 448	963	892	3, 448	17, 292	20, 740
2, 184	2, 154	1, 413	551	4	1, 968	555	512	1, 968	9, 843	11, 811
33, 592	31, 829	27, 516	12, 462	90	40, 068	12, 552	11, 777	40, 068	156, 490	196, 558
317, 585	278, 578	264, 616	257, 684	244, 034	262, 816	257, 586	545, 793	262, 816	308, 544	303, 363
329, 274	290, 725	285, 013	287, 867	276, 442	285, 722	287, 785	661, 751	285, 722	317, 984	314, 328

第2表（続） 標準報酬月額別・被保険者の年齢階級別

－男 性－

標準報酬月額	被保険者数	15～19歳	20～24	25～29	30～34	35～39	40～44	45～49	50～54
	(人)	(人)	(人)	(人)	(人)	(人)	(人)	(人)	(人)
総 数	13,055,932	93,044	665,430	1,137,440	1,393,865	1,620,650	1,818,012	1,475,956	1,300,171
円									
58,000	65,267	25	362	1,023	2,450	4,060	5,512	5,206	5,301
68,000	11,446	28	160	312	463	573	701	732	745
78,000	27,137	94	492	898	1,248	1,608	1,946	1,868	1,844
88,000	20,031	275	823	924	1,055	1,155	1,339	1,214	1,213
98,000	150,167	506	2,640	4,495	6,495	8,921	11,646	12,005	12,759
104,000	21,221	385	1,370	1,413	1,193	1,221	1,311	1,171	1,136
110,000	34,781	536	2,331	2,447	1,970	1,915	2,069	1,852	1,991
118,000	71,528	1,255	5,210	5,384	4,543	4,232	4,585	4,062	4,282
126,000	74,391	1,829	7,442	7,009	4,946	4,110	4,129	3,508	3,936
134,000	110,682	2,853	10,779	10,523	7,729	6,536	6,308	5,673	6,133
142,000	131,981	4,163	13,898	13,331	9,636	7,786	7,584	6,495	7,021
150,000	269,339	7,172	22,762	22,714	18,977	17,610	18,511	16,547	17,041
160,000	251,945	10,859	30,259	26,320	19,434	16,024	15,078	12,885	13,777
170,000	289,171	13,265	38,312	32,943	24,255	19,164	18,089	15,189	15,550
180,000	360,588	12,656	50,285	45,317	33,394	26,684	24,729	20,273	20,083
190,000	353,187	9,578	53,402	49,687	36,086	28,219	25,320	19,975	19,853
200,000	745,954	10,674	91,720	99,272	79,025	65,266	60,852	49,660	47,205
220,000	905,948	8,156	111,763	148,355	118,375	93,808	80,942	60,504	55,078
240,000	958,025	4,327	86,510	157,470	142,214	119,855	103,127	74,727	64,477
260,000	1,059,382	2,371	59,150	150,003	164,043	149,607	133,671	96,195	80,304
280,000	1,007,207	1,088	33,468	114,459	152,474	154,235	142,780	100,742	81,632
300,000	953,963	511	18,974	83,114	138,964	159,682	157,506	113,675	90,514
320,000	758,376	234	10,119	53,294	106,160	135,342	141,055	101,235	78,166
340,000	652,327	84	5,347	33,558	80,164	117,275	131,739	96,041	74,490
360,000	617,346	50	3,159	23,049	64,040	104,866	127,657	97,215	76,811
380,000	575,274	28	1,841	16,103	50,128	93,340	125,893	99,246	80,191
410,000	597,881	21	1,238	11,866	41,756	85,051	125,907	107,789	91,352
440,000	404,243	6	556	5,973	22,784	51,188	84,115	76,984	68,665
470,000	265,451	2	269	3,357	12,394	29,791	53,306	52,539	48,865
500,000	267,916	6	296	3,331	12,620	28,102	47,808	49,102	47,522
530,000	135,592	0	78	1,367	5,028	12,602	23,669	25,958	26,883
560,000	112,957	0	84	1,162	4,363	10,230	18,674	20,834	21,652
590,000	116,705	2	74	1,225	4,400	10,514	18,825	20,421	21,023
620,000	57,830	0	22	664	2,008	4,670	8,628	9,933	11,287
650,000	54,596	0	20	564	1,794	4,563	8,094	9,265	10,084
680,000	33,534	0	9	430	1,167	2,636	4,852	5,395	6,243
710,000	65,822	0	32	692	2,507	5,716	9,834	10,434	10,863
750,000	39,854	1	19	443	1,423	3,031	5,643	6,266	6,874
790,000	53,714	0	34	536	1,931	4,332	7,736	8,427	8,543
830,000	32,240	0	12	401	1,123	2,481	4,300	4,819	5,231
880,000	33,716	0	11	337	1,138	2,406	4,377	5,117	5,507
930,000	19,364	0	7	241	667	1,344	2,320	2,805	3,185
980,000	51,289	3	39	462	1,955	4,186	7,160	7,777	7,555
1,030,000	16,155	0	4	165	619	1,223	1,953	2,125	2,466
1,090,000	20,228	0	1	124	661	1,530	2,559	2,827	3,121
1,150,000	11,760	0	0	91	363	856	1,384	1,620	1,766
1,210,000	188,421	1	47	592	3,703	11,104	22,789	27,624	29,951
平均標準報酬 月額（円）	319,675	181,602	213,619	249,209	286,599	321,186	350,155	368,729	377,295
平均標準報酬 月額（円） （実報酬額ベース）	330,089	181,606	213,662	249,519	287,988	325,134	358,300	381,771	394,020

・性別、被保険者数及び平均標準報酬月額

協会（一般）

55～59	60～64	65～69	70～74	75歳以上	前期高齢者 (再掲)	70歳以上 (再掲)	70歳以上 現役並み 所得者 (再掲)	介護(1号) (再掲)	介護(2号) (再掲)	介護(計) (再掲)
(人) 1, 233, 694	(人) 1, 260, 406	(人) 788, 233	(人) 267, 304	(人) 1, 727	(人) 1, 057, 264	(人) 269, 031	(人) 72, 187	(人) 1, 057, 264	(人) 7, 088, 239	(人) 8, 145, 503
5, 169	7, 477	13, 944	14, 579	159	28, 682	14, 738	0	28, 682	28, 665	57, 347
785	1, 362	2, 901	2, 658	26	5, 585	2, 684	0	5, 585	4, 325	9, 910
2, 114	3, 410	6, 403	5, 158	54	11, 615	5, 212	0	11, 615	11, 182	22, 797
1, 428	2, 755	4, 650	3, 173	27	7, 850	3, 200	0	7, 850	7, 949	15, 799
13, 762	20, 719	31, 793	24, 161	265	56, 219	24, 426	0	56, 219	70, 891	127, 110
1, 476	3, 313	4, 759	2, 458	15	7, 232	2, 473	0	7, 232	8, 407	15, 639
2, 494	5, 776	7, 699	3, 682	19	11, 400	3, 701	0	11, 400	14, 182	25, 582
5, 321	11, 483	14, 395	6, 725	51	21, 171	6, 776	0	21, 171	29, 733	50, 904
5, 409	13, 346	13, 819	4, 885	23	18, 727	4, 908	0	18, 727	30, 328	49, 055
8, 218	19, 400	19, 661	6, 844	25	26, 530	6, 869	0	26, 530	45, 732	72, 262
9, 887	23, 904	21, 867	6, 386	23	28, 276	6, 409	0	28, 276	54, 891	83, 167
21, 089	46, 221	43, 535	17, 049	111	60, 695	17, 160	0	60, 695	119, 409	180, 104
18, 304	45, 211	34, 774	8, 978	42	43, 794	9, 020	0	43, 794	105, 255	149, 049
20, 211	48, 795	34, 887	8, 479	32	43, 398	8, 511	0	43, 398	117, 834	161, 232
24, 444	57, 349	36, 779	8, 554	41	45, 374	8, 595	0	45, 374	146, 878	192, 252
23, 620	50, 792	30, 300	6, 329	26	36, 655	6, 355	0	36, 655	139, 560	176, 215
53, 520	101, 757	65, 773	21, 090	140	87, 003	21, 230	0	87, 003	312, 994	399, 997
59, 961	104, 576	53, 080	11, 303	47	64, 430	11, 350	0	64, 430	361, 061	425, 491
65, 477	88, 144	42, 219	9, 444	34	51, 697	9, 478	0	51, 697	395, 952	447, 649
77, 303	86, 320	45, 847	14, 491	77	60, 415	14, 568	0	60, 415	473, 793	534, 208
76, 724	84, 369	53, 190	12, 006	40	65, 236	12, 046	9, 145	65, 236	486, 247	551, 483
81, 398	60, 904	35, 284	13, 351	86	48, 721	13, 437	11, 768	48, 721	503, 997	552, 718
66, 740	41, 415	19, 186	5, 406	24	24, 616	5, 430	4, 873	24, 616	428, 611	453, 227
61, 386	33, 070	14, 980	4, 175	18	19, 173	4, 193	3, 760	19, 173	396, 726	415, 899
64, 538	34, 340	16, 345	5, 244	32	21, 621	5, 276	4, 791	21, 621	400, 561	422, 182
65, 151	29, 458	10, 829	3, 048	18	13, 895	3, 066	2, 821	13, 895	399, 939	413, 834
76, 901	37, 360	14, 125	4, 478	37	18, 640	4, 515	4, 066	18, 640	439, 309	457, 949
58, 251	25, 607	7, 955	2, 146	13	10, 114	2, 159	1, 982	10, 114	313, 622	323, 736
42, 430	16, 694	4, 795	1, 002	7	5, 804	1, 009	931	5, 804	213, 834	219, 638
42, 866	23, 903	9, 113	3, 211	36	12, 360	3, 247	2, 940	12, 360	211, 201	223, 561
24, 398	11, 299	3, 540	764	6	4, 310	770	706	4, 310	112, 207	116, 517
20, 374	10, 882	3, 687	1, 008	7	4, 702	1, 015	931	4, 702	92, 416	97, 118
19, 640	13, 123	5, 697	1, 746	15	7, 458	1, 761	1, 607	7, 458	93, 032	100, 490
10, 912	6, 672	2, 488	542	4	3, 034	546	512	3, 034	47, 432	50, 466
10, 088	6, 620	2, 744	752	8	3, 504	760	704	3, 504	44, 151	47, 655
6, 312	4, 263	1, 803	424	0	2, 227	424	379	2, 227	27, 065	29, 292
10, 737	8, 857	4, 598	1, 546	6	6, 150	1, 552	1, 427	6, 150	50, 725	56, 875
6, 942	5, 652	2, 739	815	6	3, 560	821	754	3, 560	31, 377	34, 937
8, 549	7, 637	4, 400	1, 578	11	5, 989	1, 589	1, 495	5, 989	40, 892	46, 881
5, 437	4, 966	2, 575	892	3	3, 470	895	835	3, 470	24, 753	28, 223
5, 577	5, 101	3, 055	1, 084	6	4, 145	1, 090	1, 027	4, 145	25, 679	29, 824
3, 380	3, 094	1, 752	568	1	2, 321	569	520	2, 321	14, 784	17, 105
7, 488	7, 160	5, 194	2, 289	21	7, 504	2, 310	2, 157	7, 504	37, 140	44, 644
2, 732	2, 624	1, 602	639	3	2, 244	642	598	2, 244	11, 900	14, 144
3, 332	3, 145	2, 117	808	3	2, 928	811	753	2, 928	14, 984	17, 912
1, 953	1, 964	1, 278	481	4	1, 763	485	451	1, 763	8, 687	10, 450
29, 466	28, 117	24, 077	10, 875	75	35, 027	10, 950	10, 254	35, 027	137, 947	172, 974
369, 937	307, 390	282, 157	273, 432	262, 762	279, 919	273, 364	559, 177	279, 919	354, 840	345, 115
387, 135	323, 425	307, 288	311, 341	307, 990	308, 313	311, 319	692, 427	308, 313	368, 557	360, 737

第2表（続） 標準報酬月額別・被保険者の年齢階級別

－女 性－

標準報酬月額	被保険者数	15～19歳	20～24	25～29	30～34	35～39	40～44	45～49	50～54
	(人)	(人)	(人)	(人)	(人)	(人)	(人)	(人)	(人)
総 数	8,360,971	74,435	717,315	947,479	897,708	927,964	1,053,534	983,428	936,579
円									
58,000	34,858	10	278	727	1,115	1,742	2,499	2,649	2,952
68,000	8,885	14	162	311	474	565	685	718	753
78,000	29,870	103	526	984	1,471	2,020	2,727	2,692	2,900
88,000	28,729	263	1,057	1,618	2,068	2,600	2,949	2,782	2,814
98,000	107,886	493	2,661	4,628	6,327	8,043	10,400	10,136	10,914
104,000	46,558	459	2,074	3,200	4,159	4,913	5,873	5,228	5,019
110,000	84,456	763	4,154	6,043	7,462	8,911	10,422	9,493	9,290
118,000	163,311	1,701	9,250	12,551	14,846	17,075	20,137	18,474	17,853
126,000	212,072	2,773	14,000	17,654	19,252	21,796	26,175	24,664	23,844
134,000	285,572	4,383	21,012	24,568	25,741	28,876	35,153	33,515	32,247
142,000	335,759	6,278	28,437	30,816	31,372	33,746	40,904	39,513	37,796
150,000	473,077	8,999	42,192	43,374	42,819	46,687	57,000	54,150	52,001
160,000	506,993	11,567	58,245	54,080	49,174	50,627	60,041	57,421	54,106
170,000	513,206	11,079	67,713	60,112	51,896	51,088	58,613	56,481	53,156
180,000	527,909	8,673	74,378	68,524	55,113	53,064	60,011	56,044	52,446
190,000	490,428	6,148	71,716	70,159	54,213	50,517	55,133	51,521	47,345
200,000	768,017	5,537	97,461	108,481	86,623	80,069	87,682	80,506	75,333
220,000	806,028	3,184	96,689	127,755	103,224	92,476	94,325	84,280	78,329
240,000	647,268	1,256	58,107	102,426	87,216	81,245	81,731	71,609	65,433
260,000	538,939	467	31,383	75,177	72,561	71,240	73,933	64,577	59,459
280,000	392,812	168	16,998	48,422	53,324	54,301	56,880	49,313	45,284
300,000	326,242	72	8,727	31,048	39,405	44,633	50,245	44,671	41,681
320,000	209,953	24	4,732	19,470	25,689	30,328	33,967	30,245	28,526
340,000	155,606	8	2,466	12,205	17,626	21,885	25,831	23,524	22,698
360,000	136,285	7	1,341	7,965	13,072	17,622	22,256	21,577	20,704
380,000	110,657	1	727	5,171	9,564	13,734	18,399	18,807	18,655
410,000	113,474	1	333	3,428	7,488	12,311	17,955	19,317	20,245
440,000	63,972	0	159	1,642	3,664	6,405	10,049	11,544	12,277
470,000	36,953	0	86	953	1,926	3,370	5,495	6,834	7,526
500,000	50,061	1	117	1,024	2,364	4,240	6,764	8,107	9,144
530,000	16,505	0	21	445	817	1,361	2,296	2,824	3,356
560,000	14,517	0	22	358	686	1,123	1,815	2,362	2,700
590,000	19,797	0	24	385	771	1,494	2,449	3,030	3,289
620,000	7,168	0	3	240	379	627	983	1,095	1,193
650,000	7,354	0	2	190	316	535	914	1,088	1,226
680,000	4,004	0	6	139	252	355	546	562	653
710,000	12,201	0	9	183	424	900	1,439	1,709	1,935
750,000	5,561	0	4	148	279	461	703	828	871
790,000	10,815	0	9	180	454	739	1,297	1,465	1,714
830,000	4,540	0	2	96	266	373	592	647	681
880,000	5,575	1	1	100	248	458	648	782	879
930,000	2,733	1	0	84	162	284	347	404	410
980,000	11,100	1	7	118	437	779	1,295	1,603	1,718
1,030,000	2,280	0	1	54	129	240	331	334	326
1,090,000	3,283	0	1	31	145	278	458	449	499
1,150,000	1,664	0	1	29	84	189	236	251	248
1,210,000	26,038	0	21	183	611	1,639	2,951	3,603	4,151
平均標準報酬 月額（円）	224,556	166,202	193,416	212,534	221,104	228,120	232,288	236,032	239,241
平均標準報酬 月額（円） （実報酬額ベース）	226,453	166,202	193,427	212,649	221,419	228,975	233,698	238,047	241,939

・性別、被保険者数及び平均標準報酬月額

協会（一般）

55～59	60～64	65～69	70～74	75歳以上	前期高齢者 (再掲)	70歳以上 (再掲)	70歳以上 現役並み 所得者 (再掲)	介護(1号) (再掲)	介護(2号) (再掲)	介護(計) (再掲)
(人) 811,618	(人) 601,709	(人) 302,793	(人) 105,448	(人) 961	(人) 409,202	(人) 106,409	(人) 20,470	(人) 409,202	(人) 4,386,868	(人) 4,796,070
3,419	4,439	7,180	7,727	121	15,028	7,848	0	15,028	15,958	30,986
885	1,191	1,629	1,470	28	3,127	1,498	0	3,127	4,232	7,359
3,452	3,948	5,046	3,952	49	9,047	4,001	0	9,047	15,719	24,766
3,168	3,719	3,594	2,072	25	5,691	2,097	0	5,691	15,432	21,123
11,935	14,418	16,655	11,144	132	27,931	11,276	0	27,931	57,803	85,734
5,060	5,720	3,615	1,229	9	4,853	1,238	0	4,853	26,900	31,753
9,482	10,317	6,040	2,064	15	8,119	2,079	0	8,119	49,004	57,123
18,224	18,821	10,862	3,491	26	14,379	3,517	0	14,379	93,509	107,888
23,630	23,559	11,809	2,895	21	14,725	2,916	0	14,725	121,872	136,597
30,657	30,581	15,022	3,801	16	18,839	3,817	0	18,839	162,153	180,992
34,991	33,188	15,267	3,431	20	18,718	3,451	0	18,718	186,392	205,110
48,041	45,163	24,734	7,839	78	32,651	7,917	0	32,651	256,355	289,006
48,119	41,440	18,209	3,946	18	22,173	3,964	0	22,173	261,127	283,300
45,325	38,000	16,360	3,371	12	19,743	3,383	0	19,743	251,575	271,318
44,107	36,495	15,621	3,415	18	19,054	3,433	0	19,054	249,103	268,157
39,375	30,100	11,829	2,357	15	14,201	2,372	0	14,201	223,474	237,675
63,292	50,400	24,323	8,228	82	32,633	8,310	0	32,633	357,213	389,846
63,022	43,909	15,541	3,273	21	18,835	3,294	0	18,835	363,865	382,700
52,673	31,710	11,217	2,627	18	13,862	2,645	0	13,862	303,156	317,018
48,141	26,012	11,478	4,471	40	15,989	4,511	0	15,989	272,122	288,111
37,092	20,576	8,190	2,254	10	10,454	2,264	1,736	10,454	209,145	219,599
34,408	16,940	9,846	4,526	40	14,412	4,566	3,978	14,412	187,945	202,357
22,893	9,290	3,562	1,223	4	4,789	1,227	1,103	4,789	124,921	129,710
18,181	6,988	3,069	1,116	9	4,194	1,125	1,034	4,194	97,222	101,416
17,272	7,638	4,703	2,108	20	6,831	2,128	1,936	6,831	89,447	96,278
15,506	5,895	3,063	1,127	8	4,198	1,135	1,053	4,198	77,262	81,460
17,672	8,250	4,464	1,989	21	6,474	2,010	1,846	6,474	83,439	89,913
10,985	4,536	1,941	761	9	2,711	770	709	2,711	49,391	52,102
6,654	2,745	1,018	345	1	1,364	346	314	1,364	29,254	30,618
8,500	5,668	2,860	1,259	13	4,132	1,272	1,173	4,132	38,183	42,315
3,024	1,466	663	230	2	895	232	210	895	12,966	13,861
2,579	1,710	829	329	4	1,162	333	307	1,162	11,166	12,328
3,392	2,761	1,543	651	8	2,202	659	597	2,202	14,921	17,123
1,233	803	440	170	2	612	172	162	612	5,307	5,919
1,266	1,017	574	223	3	800	226	208	800	5,511	6,311
614	486	273	117	1	391	118	109	391	2,861	3,252
1,979	1,841	1,278	495	9	1,782	504	470	1,782	8,903	10,685
865	713	491	198	0	689	198	190	689	3,980	4,669
1,719	1,541	1,163	533	1	1,697	534	498	1,697	7,736	9,433
684	546	466	184	3	653	187	171	653	3,150	3,803
867	770	579	242	0	821	242	228	821	3,946	4,767
403	295	247	95	1	343	96	90	343	1,859	2,202
1,641	1,566	1,349	577	9	1,935	586	543	1,935	7,823	9,758
317	251	209	85	3	297	88	82	297	1,559	1,856
517	385	368	151	1	520	152	139	520	2,308	2,828
231	190	135	70	0	205	70	61	205	1,156	1,361
4,126	3,712	3,439	1,587	15	5,041	1,602	1,523	5,041	18,543	23,584
238,007	218,224	218,952	217,764	210,379	218,625	217,697	498,593	218,625	233,741	232,451
241,324	222,226	227,026	228,363	219,747	227,354	228,285	553,569	227,354	236,270	235,509

第3表 標準賞与額階級別・被保険者の年齢階級別

— 総 数 —

標準賞与額階級	被保険者数	15～19歳	20～24	25～29	30～34	35～39	40～44	45～49	50～54
総 数	(人) 21,416,903	(人) 167,479	(人) 1,382,745	(人) 2,084,919	(人) 2,291,573	(人) 2,548,614	(人) 2,871,546	(人) 2,459,384	(人) 2,236,750
0円 任意継続分（再掲）	8,127,572 280,443	64,353 111	482,931 2,582	673,301 7,298	731,887 10,530	814,821 11,939	964,689 13,257	880,459 11,425	817,424 11,301
1,000円～99,000円	1,683,677	59,551	206,489	171,795	158,877	156,345	172,898	157,159	150,307
100,000円～199,000円	1,428,565	15,810	139,279	153,943	150,834	152,963	167,872	149,021	138,041
200,000円～299,000円	1,221,411	7,412	91,703	130,843	139,186	145,035	156,707	135,765	122,691
300,000円～399,000円	1,165,638	6,060	92,792	136,509	140,679	144,600	154,416	130,263	116,220
400,000円～499,000円	1,105,447	4,681	82,229	136,627	141,718	144,924	151,048	123,800	108,975
500,000円～599,000円	1,022,996	3,704	73,052	127,562	136,070	140,973	144,747	116,698	101,546
600,000円～699,000円	946,088	2,801	65,918	122,104	130,065	136,552	138,304	108,744	93,650
700,000円～799,000円	842,036	1,639	57,195	116,260	119,908	126,063	125,011	95,527	81,839
800,000円～899,000円	738,944	750	39,338	100,651	107,397	115,465	114,362	86,126	73,613
900,000円～999,000円	599,135	308	23,290	71,952	87,024	99,030	99,670	74,068	62,132
1,000,000円～1,099,000円	497,365	192	12,517	46,369	67,327	84,050	88,451	66,694	56,202
1,100,000円～1,199,000円	374,617	87	6,000	29,606	46,867	64,045	71,627	53,762	46,308
1,200,000円～1,299,000円	304,337	74	4,087	21,036	33,632	49,641	60,067	45,916	40,200
1,300,000円～1,399,000円	238,480	9	2,334	15,728	23,990	36,993	48,132	38,013	33,502
1,400,000円～1,499,000円	193,247	12	1,410	10,347	18,482	28,450	39,035	31,994	28,516
1,500,000円～1,599,000円	157,803	16	665	6,635	13,808	22,120	31,862	26,546	24,542
1,600,000円～1,699,000円	124,618	8	427	3,853	10,349	16,586	24,966	21,870	20,566
1,700,000円～1,799,000円	98,891	3	289	2,321	7,461	13,047	19,604	17,729	17,243
1,800,000円～1,899,000円	81,763	0	177	1,756	5,405	10,598	15,580	14,642	14,803
1,900,000円～1,999,000円	64,669	3	119	1,250	3,831	8,105	12,682	11,838	11,860
2,000,000円～2,099,000円	109,789	3	155	1,586	5,684	12,346	21,093	19,633	19,832
2,200,000円～2,299,000円	69,238	1	119	842	3,205	7,158	13,487	13,223	13,348
2,400,000円～2,499,000円	50,943	0	75	556	2,144	4,777	9,157	9,978	10,124
2,600,000円～2,699,000円	35,163	0	47	409	1,263	3,223	5,961	6,954	7,359
2,800,000円～2,899,000円	24,661	0	26	250	895	2,144	4,034	4,571	5,186
3,000,000円～3,099,000円	22,943	2	22	199	821	1,910	3,469	3,936	4,547
3,200,000円～3,299,000円	13,810	0	17	105	426	1,144	2,145	2,528	2,727
3,400,000円～3,499,000円	11,119	0	11	106	386	909	1,749	1,951	2,188
3,600,000円～3,699,000円	8,404	0	7	60	282	624	1,398	1,531	1,627
3,800,000円～3,899,000円	6,624	0	4	47	191	511	1,045	1,258	1,277
4,000,000円～4,099,000円	7,399	0	2	52	240	578	1,057	1,258	1,410
4,200,000円～4,299,000円	4,514	0	1	36	112	327	661	780	1,007
4,400,000円～4,499,000円	4,266	0	4	20	147	293	585	662	848
4,600,000円～4,699,000円	2,926	0	4	14	102	189	388	502	601
4,800,000円～4,899,000円	2,740	0	1	20	88	191	397	414	531
5,000,000円～5,099,000円	3,971	0	1	19	138	257	533	628	665
5,200,000円～5,299,000円	2,115	0	0	19	61	146	258	357	390
5,400,000円～5,499,000円	18,979	0	8	131	591	1,481	2,399	2,586	2,903
平均標準賞与額（円）	392,839	102,469	242,328	355,714	407,745	457,630	481,038	469,680	473,483
平均標準賞与額（円） （任意継続分を除く）	398,052	102,537	242,781	356,964	409,627	459,784	483,270	471,872	475,888

※1 標準賞与額は、平成27年10月1日現在の被保険者について、平成26年10月1日から平成27年9月30日までの1年間に支払われたも

※2 年齢階級については、平成27年10月1日現在の年齢階級である。

・性別、被保険者数及び平均標準賞与額

協会（一般）

55～59	60～64	65～69	70～74	75歳以上	前期高齢者 (再掲)	70歳以上 (再掲)	70歳以上 現役並み 所得者 (再掲)	介護(1号) (再掲)	介護(2号) (再掲)	介護(計) (再掲)
(人) 2,045,312	(人) 1,862,115	(人) 1,091,026	(人) 372,752	(人) 2,688	(人) 1,466,466	(人) 375,440	(人) 92,657	(人) 1,466,466	(人) 11,475,107	(人) 12,941,573
777,384 14,036	919,704 64,486	712,341 106,333	285,999 27,093	2,279 52	1,000,619 133,478	288,278 27,145	71,101 4,195	1,000,619 133,478	4,359,660 114,505	5,360,279 247,983
150,815 132,687 113,907 104,720 96,374	180,784 146,661 119,444 95,418 81,749	96,701 66,122 47,858 36,251 27,434	21,872 15,259 10,803 7,669 5,860	84 73 57 41 28	118,657 81,454 58,718 43,961 33,322	21,956 15,332 10,860 7,710 5,888	912 1,587 1,517 1,504 1,342	118,657 81,454 58,718 43,961 33,322	811,963 734,282 648,514 601,037 561,946	930,620 815,736 707,232 644,998 595,268
88,560 79,420 68,309 61,366 51,964	64,649 49,324 37,002 28,846 21,852	20,779 15,725 11,046 9,106 6,448	4,635 3,467 2,229 1,914 1,393	21 14 8 10 4	25,435 19,206 13,283 11,030 7,845	4,656 3,481 2,237 1,924 1,397	1,461 1,337 939 954 726	25,435 19,206 13,283 11,030 7,845	516,200 469,442 407,688 364,313 309,686	541,635 488,648 420,971 375,343 317,531
47,408 38,298 33,548 27,978 24,301	19,674 13,366 11,713 8,597 7,860	6,734 3,799 3,566 2,584 2,276	1,740 851 853 617 559	7 1 4 3 5	8,481 4,651 4,423 3,204 2,840	1,747 852 857 620 564	1,113 565 615 449 438	8,481 4,651 4,423 3,204 2,840	278,429 223,361 191,444 156,222 131,706	286,910 228,012 195,867 159,426 134,546
21,312 17,904 14,963 13,053 10,534	7,261 5,863 4,437 4,002 3,231	2,401 1,757 1,428 1,370 945	632 468 366 373 269	3 1 0 4 2	3,036 2,226 1,794 1,747 1,216	635 469 366 377 271	508 373 296 310 237	3,036 2,226 1,794 1,747 1,216	111,523 91,169 73,976 62,080 50,145	114,559 93,395 75,770 63,827 51,361
18,773 11,744 8,910 6,463 4,745	6,903 4,286 3,398 2,291 1,846	2,808 1,408 1,377 914 756	966 413 443 277 205	7 4 4 2 3	3,781 1,825 1,824 1,193 964	973 417 447 279 208	842 373 394 256 188	3,781 1,825 1,824 1,193 964	86,234 56,088 41,567 29,028 20,382	90,015 57,913 43,391 30,221 21,346
4,291 2,777 2,075 1,525 1,221	2,173 1,249 1,092 843 687	1,169 514 477 389 272	401 178 174 118 111	3 0 1 0 0	1,573 692 652 507 383	404 178 175 118 111	363 162 152 102 98	1,573 692 652 507 383	18,416 11,426 9,055 6,924 5,488	19,989 12,118 9,707 7,431 5,871
1,255 849 787 557 481	805 438 505 363 341	544 233 306 155 192	196 70 108 50 83	2 0 1 1 1	742 303 415 206 276	198 70 109 51 84	177 60 95 43 71	742 303 415 206 276	5,785 3,735 3,387 2,411 2,164	6,527 4,038 3,802 2,617 2,440
623 408	540 266	388 158	178 52	1 0	567 210	179 52	165 47	567 210	2,989 1,679	3,556 1,889
3,023	2,652	2,295	901	9	3,205	910	785	3,205	13,563	16,768
452,466	255,215	161,656	123,407	101,100	151,823	123,248	295,286	151,823	435,393	403,261
455,593	264,371	179,112	133,080	103,094	167,025	132,853	309,288	167,025	439,782	411,139

のとしている。

第3表（続） 標準賞与額階級別・被保険者の年齢階級別

－男 性－

標準賞与額階級	被保険者数	15～19歳	20～24	25～29	30～34	35～39	40～44	45～49	50～54
総 数	(人) 13,055,932	(人) 93,044	(人) 665,430	(人) 1,137,440	(人) 1,393,865	(人) 1,620,650	(人) 1,818,012	(人) 1,475,956	(人) 1,300,171
0 円	5,029,440	33,472	232,378	356,837	427,899	500,335	593,330	529,322	488,131
任意継続分（再掲）	226,155	53	1,135	3,732	6,737	8,251	9,309	7,996	7,903
1,000 ～ 99,000	812,616	33,020	96,318	85,861	76,174	72,131	76,282	65,539	63,362
100,000 ～ 199,000	778,306	9,850	65,740	81,954	84,325	85,170	91,053	75,518	68,279
200,000 ～ 299,000	706,834	4,300	45,399	71,704	82,616	87,621	92,930	75,346	65,295
300,000 ～ 399,000	672,845	3,437	45,196	73,753	83,810	88,963	92,745	72,482	61,326
400,000 ～ 499,000	657,730	2,701	40,184	75,431	87,855	92,457	94,248	71,594	59,395
500,000 ～ 599,000	618,115	2,188	35,642	71,242	85,627	92,082	92,821	68,930	56,383
600,000 ～ 699,000	571,411	1,758	31,532	67,497	82,053	89,953	89,356	64,495	51,627
700,000 ～ 799,000	505,474	1,144	26,218	63,464	75,768	82,769	80,944	56,885	44,774
800,000 ～ 899,000	450,267	572	18,571	55,189	68,320	76,519	75,231	51,968	40,791
900,000 ～ 999,000	374,135	247	11,687	41,202	56,328	66,441	66,339	45,661	35,173
1,000,000 ～ 1,099,000	326,500	158	6,930	28,585	45,842	58,797	61,273	42,713	33,413
1,100,000 ～ 1,199,000	254,938	78	3,686	19,556	33,474	46,764	50,931	35,548	28,280
1,200,000 ～ 1,299,000	215,174	66	2,225	13,937	25,178	37,664	44,621	31,750	26,156
1,300,000 ～ 1,399,000	173,201	7	1,416	9,908	18,441	29,046	37,003	27,340	22,493
1,400,000 ～ 1,499,000	144,336	10	760	6,306	14,047	22,981	30,905	23,962	20,311
1,500,000 ～ 1,599,000	121,740	16	422	4,358	10,666	18,224	25,978	20,504	18,096
1,600,000 ～ 1,699,000	98,066	8	304	2,803	7,894	13,814	20,704	17,238	15,629
1,700,000 ～ 1,799,000	79,362	3	214	1,802	5,722	10,803	16,660	14,334	13,481
1,800,000 ～ 1,899,000	66,679	0	132	1,386	4,253	8,517	13,296	12,166	11,997
1,900,000 ～ 1,999,000	53,200	3	86	998	3,112	6,459	10,739	9,994	9,718
2,000,000 ～ 2,199,000	90,272	3	119	1,300	4,772	10,188	17,471	16,227	16,304
2,200,000 ～ 2,399,000	58,562	1	98	709	2,806	6,233	11,471	11,025	11,122
2,400,000 ～ 2,599,000	44,226	0	56	466	1,871	4,284	8,037	8,547	8,717
2,600,000 ～ 2,799,000	31,137	0	40	333	1,097	2,917	5,395	6,085	6,410
2,800,000 ～ 2,999,000	22,208	0	19	198	767	1,918	3,700	4,116	4,647
3,000,000 ～ 3,199,000	20,525	2	16	160	712	1,694	3,130	3,558	4,090
3,200,000 ～ 3,399,000	12,519	0	11	84	374	992	1,958	2,326	2,484
3,400,000 ～ 3,599,000	10,078	0	6	84	349	812	1,563	1,775	2,000
3,600,000 ～ 3,799,000	7,674	0	7	49	254	549	1,256	1,412	1,520
3,800,000 ～ 3,999,000	6,039	0	3	42	168	448	960	1,132	1,189
4,000,000 ～ 4,199,000	6,658	0	1	42	201	522	955	1,131	1,277
4,200,000 ～ 4,399,000	4,126	0	1	31	101	292	592	720	929
4,400,000 ～ 4,599,000	3,888	0	3	15	132	258	537	615	775
4,600,000 ～ 4,799,000	2,683	0	2	10	89	167	358	454	561
4,800,000 ～ 4,999,000	2,474	0	1	16	77	169	354	375	487
5,000,000 ～ 5,199,000	3,571	0	1	12	114	237	484	564	599
5,200,000 ～ 5,399,000	1,957	0	0	16	55	127	239	332	365
5,400,000 ～	16,966	0	6	100	522	1,333	2,163	2,273	2,585
平均標準賞与額（円）	436,601	113,278	247,137	376,668	449,093	511,323	547,406	539,344	543,535
平均標準賞与額（円） （任意継続分を除く）	444,297	113,343	247,559	377,907	451,274	513,940	550,224	542,282	546,859

※1 標準賞与額は、平成27年10月1日現在の被保険者について、平成26年10月1日から平成27年9月30日までの1年間に支払われたも

※2 年齢階級については、平成27年10月1日現在の年齢階級である。

・性別、被保険者数及び平均標準賞与額

協会（一般）

55～59	60～64	65～69	70～74	75歳以上	前期高齢者 (再掲)	70歳以上 (再掲)	70歳以上 現役並み 所得者 (再掲)	介護(1号) (再掲)	介護(2号) (再掲)	介護(計) (再掲)
(人) 1, 233, 694	(人) 1, 260, 406	(人) 788, 233	(人) 267, 304	(人) 1, 727	(人) 1, 057, 264	(人) 269, 031	(人) 72, 187	(人) 1, 057, 264	(人) 7, 088, 239	(人) 8, 145, 503
485, 418 10, 021	644, 374 51, 990	528, 828 94, 539	207, 645 24, 446	1, 471 43	737, 944 119, 028	209, 116 24, 489	55, 350 3, 816	737, 944 119, 028	2, 740, 575 87, 219	3, 478, 519 206, 247
69, 403 70, 296 63, 759 58, 541 55, 639	101, 292 91, 543 77, 496 61, 931 54, 906	59, 448 44, 076 32, 875 25, 203 19, 186	13, 738 10, 456 7, 459 5, 433 4, 117	48 46 34 25 17	73, 234 54, 578 40, 368 30, 661 23, 320	13, 786 10, 502 7, 493 5, 458 4, 134	747 1, 352 1, 265 1, 225 1, 070	73, 234 54, 578 40, 368 30, 661 23, 320	375, 878 396, 689 374, 826 347, 025 335, 782	449, 112 451, 267 415, 194 377, 686 359, 102
50, 950 45, 342 38, 709 35, 041 30, 148	44, 004 33, 846 25, 249 19, 968 15, 190	14, 933 11, 479 7, 969 6, 718 4, 735	3, 301 2, 465 1, 576 1, 370 982	12 8 5 9 2	18, 246 13, 952 9, 550 8, 097 5, 719	3, 313 2, 473 1, 581 1, 379 984	1, 135 1, 020 698 730 528	18, 246 13, 952 9, 550 8, 097 5, 719	313, 088 284, 666 246, 561 222, 999 192, 511	331, 334 298, 618 256, 111 231, 096 198, 230
28, 390 23, 718 21, 722 18, 776 17, 015	14, 045 9, 429 8, 549 6, 372 5, 859	5, 100 2, 864 2, 697 1, 953 1, 786	1, 249 610 607 443 392	5 0 2 3 2	6, 354 3, 474 3, 306 2, 399 2, 180	1, 254 610 609 446 394	832 418 445 322 302	6, 354 3, 474 3, 306 2, 399 2, 180	179, 834 147, 906 132, 798 111, 984 98, 052	186, 188 151, 380 136, 104 114, 383 100, 232
15, 481 13, 379 11, 471 10, 418 8, 586	5, 642 4, 605 3, 494 3, 195 2, 575	1, 877 1, 360 1, 126 1, 062 734	473 327 252 255 195	3 1 0 2 1	2, 353 1, 688 1, 378 1, 319 930	476 328 252 257 196	386 259 207 206 171	2, 353 1, 688 1, 378 1, 319 930	85, 701 71, 555 59, 440 51, 072 41, 612	88, 054 73, 243 60, 818 52, 391 42, 542
15, 328 10, 027 7, 777 5, 832 4, 346	5, 595 3, 653 2, 982 2, 043 1, 693	2, 242 1, 118 1, 154 768 642	718 298 332 215 160	5 1 3 2 2	2, 965 1, 417 1, 489 985 804	723 299 335 217 162	633 266 291 202 147	2, 965 1, 417 1, 489 985 804	70, 925 47, 298 36, 060 25, 765 18, 502	73, 890 48, 715 37, 549 26, 750 19, 306
3, 901 2, 577 1, 925 1, 404 1, 139	1, 918 1, 124 1, 012 778 628	1, 009 446 414 344 243	332 143 137 101 87	3 0 1 0 0	1, 344 589 552 445 330	335 143 138 101 87	299 130 119 86 77	1, 344 589 552 445 330	16, 597 10, 469 8, 275 6, 370 5, 048	17, 941 11, 058 8, 827 6, 815 5, 378
1, 160 779 723 515 445	728 409 465 342 311	475 214 271 139 173	164 58 93 45 65	2 0 1 1 1	641 272 365 185 239	166 58 94 46 66	151 49 82 39 55	641 272 365 185 239	5, 251 3, 429 3, 115 2, 230 1, 972	5, 892 3, 701 3, 480 2, 415 2, 211
562 385	503 249	341 145	154 44	0 0	495 189	154 44	141 39	495 189	2, 712 1, 570	3, 207 1, 759
2, 667	2, 409	2, 086	813	9	2, 908	822	713	2, 908	12, 097	15, 005
509, 731	274, 947	170, 221	128, 900	116, 435	159, 686	128, 820	299, 205	159, 686	490, 012	447, 137
513, 906	286, 776	193, 419	141, 875	119, 409	179, 945	141, 721	315, 905	179, 945	496, 117	458, 753

のとしている。

第3表(続) 標準賞与額階級別・被保険者の年齢階級別

— 女 性 —

標準賞与額階級	被保険者数	15～19歳	20～24	25～29	30～34	35～39	40～44	45～49	50～54
総 数	(人) 8,360,971	(人) 74,435	(人) 717,315	(人) 947,479	(人) 897,708	(人) 927,964	(人) 1,053,534	(人) 983,428	(人) 936,579
0円 任意継続分(再掲)	3,098,132 54,288	30,881 58	250,553 1,447	316,464 3,566	303,988 3,793	314,486 3,688	371,359 3,948	351,137 3,429	329,293 3,398
1,000円～99,000円	871,061	26,531	110,171	85,934	82,703	84,214	96,616	91,620	86,945
100,000円～199,000円	650,259	5,960	73,539	71,989	66,509	67,793	76,819	73,503	69,762
200,000円～299,000円	514,577	3,112	46,304	59,139	56,570	57,414	63,777	60,419	57,396
300,000円～399,000円	492,793	2,623	47,596	62,756	56,869	55,637	61,671	57,781	54,894
400,000円～499,000円	447,717	1,980	42,045	61,196	53,863	52,467	56,800	52,206	49,580
500,000円～599,000円	404,881	1,516	37,410	56,320	50,443	48,891	51,926	47,768	45,163
600,000円～699,000円	374,677	1,043	34,386	54,607	48,012	46,599	48,948	44,249	42,023
700,000円～799,000円	336,562	495	30,977	52,796	44,140	43,294	44,067	38,642	37,065
800,000円～899,000円	288,677	178	20,767	45,462	39,077	38,946	39,131	34,158	32,822
900,000円～999,000円	225,000	61	11,603	30,750	30,696	32,589	33,331	28,407	26,959
1,000,000円～1,099,000円	170,865	34	5,587	17,784	21,485	25,253	27,178	23,981	22,789
1,100,000円～1,199,000円	119,679	9	2,314	10,050	13,393	17,281	20,696	18,214	18,028
1,200,000円～1,299,000円	89,163	8	1,862	7,099	8,454	11,977	15,446	14,166	14,044
1,300,000円～1,399,000円	65,279	2	918	5,820	5,549	7,947	11,129	10,673	11,009
1,400,000円～1,499,000円	48,911	2	650	4,041	4,435	5,469	8,130	8,032	8,205
1,500,000円～1,599,000円	36,063	0	243	2,277	3,142	3,896	5,884	6,042	6,446
1,600,000円～1,699,000円	26,552	0	123	1,050	2,455	2,772	4,262	4,632	4,937
1,700,000円～1,799,000円	19,529	0	75	519	1,739	2,244	2,944	3,395	3,762
1,800,000円～1,899,000円	15,084	0	45	370	1,152	2,081	2,284	2,476	2,806
1,900,000円～1,999,000円	11,469	0	33	252	719	1,646	1,943	1,844	2,142
2,000,000円～2,099,000円	19,517	0	36	286	912	2,158	3,622	3,406	3,528
2,200,000円～2,299,000円	10,676	0	21	133	399	925	2,016	2,198	2,226
2,400,000円～2,499,000円	6,717	0	19	90	273	493	1,120	1,431	1,407
2,600,000円～2,699,000円	4,026	0	7	76	166	306	566	869	949
2,800,000円～2,899,000円	2,453	0	7	52	128	226	334	455	539
3,000,000円～3,099,000円	2,418	0	6	39	109	216	339	378	457
3,200,000円～3,299,000円	1,291	0	6	21	52	152	187	202	243
3,400,000円～3,499,000円	1,041	0	5	22	37	97	186	176	188
3,600,000円～3,699,000円	730	0	0	11	28	75	142	119	107
3,800,000円～3,899,000円	585	0	1	5	23	63	85	126	88
4,000,000円～4,099,000円	741	0	1	10	39	56	102	127	133
4,200,000円～4,299,000円	388	0	0	5	11	35	69	60	78
4,400,000円～4,499,000円	378	0	1	5	15	35	48	47	73
4,600,000円～4,699,000円	243	0	2	4	13	22	30	48	40
4,800,000円～4,899,000円	266	0	0	4	11	22	43	39	44
5,000,000円～5,099,000円	400	0	0	7	24	20	49	64	66
5,200,000円～5,299,000円	158	0	0	3	6	19	19	25	25
5,400,000円～5,499,000円	2,013	0	2	31	69	148	236	313	318
平均標準賞与額(円)	324,504	88,957	237,867	330,560	343,543	363,856	366,512	365,126	376,237
平均標準賞与額(円) (任意継続分を除く)	326,624	89,026	238,347	331,809	345,000	365,308	367,891	366,404	377,607

※1 標準賞与額は、平成27年10月1日現在の被保険者について、平成26年10月1日から平成27年9月30日までの1年間に支払われたも

※2 年齢階級については、平成27年10月1日現在の年齢階級である。

・性別、被保険者数及び平均標準賞与額

協会（一般）

55～59	60～64	65～69	70～74	75歳以上	前期高齢者 (再掲)	70歳以上 (再掲)	70歳以上 現役並み 所得者 (再掲)	介護(1号) (再掲)	介護(2号) (再掲)	介護(計) (再掲)
(人) 811,618	(人) 601,709	(人) 302,793	(人) 105,448	(人) 961	(人) 409,202	(人) 106,409	(人) 20,470	(人) 409,202	(人) 4,386,868	(人) 4,796,070
291,966 4,015	275,330 12,496	183,513 11,794	78,354 2,647	808 9	262,675 14,450	79,162 2,656	15,751 379	262,675 14,450	1,619,085 27,286	1,881,760 41,736
81,412	79,492	37,253	8,134	36	45,423	8,170	165	45,423	436,085	481,508
62,391	55,118	22,046	4,803	27	26,876	4,830	235	26,876	337,593	364,469
50,148	41,948	14,983	3,344	23	18,350	3,367	252	18,350	273,688	292,038
46,179	33,487	11,048	2,236	16	13,300	2,252	279	13,300	254,012	267,312
40,735	26,843	8,248	1,743	11	10,002	1,754	272	10,002	226,164	236,166
37,610	20,645	5,846	1,334	9	7,189	1,343	326	7,189	203,112	210,301
34,078	15,478	4,246	1,002	6	5,254	1,008	317	5,254	184,776	190,030
29,600	11,753	3,077	653	3	3,733	656	241	3,733	161,127	164,860
26,325	8,878	2,388	544	1	2,933	545	224	2,933	141,314	144,247
21,816	6,662	1,713	411	2	2,126	413	198	2,126	117,175	119,301
19,018	5,629	1,634	491	2	2,127	493	281	2,127	98,595	100,722
14,580	3,937	935	241	1	1,177	242	147	1,177	75,455	76,632
11,826	3,164	869	246	2	1,117	248	170	1,117	58,646	59,763
9,202	2,225	631	174	0	805	174	127	805	44,238	45,043
7,286	2,001	490	167	3	660	170	136	660	33,654	34,314
5,831	1,619	524	159	0	683	159	122	683	25,822	26,505
4,525	1,258	397	141	0	538	141	114	538	19,614	20,152
3,492	943	302	114	0	416	114	89	416	14,536	14,952
2,635	807	308	118	2	428	120	104	428	11,008	11,436
1,948	656	211	74	1	286	75	66	286	8,533	8,819
3,445	1,308	566	248	2	816	250	209	816	15,309	16,125
1,717	633	290	115	3	408	118	107	408	8,790	9,198
1,133	416	223	111	1	335	112	103	335	5,507	5,842
631	248	146	62	0	208	62	54	208	3,263	3,471
399	153	114	45	1	160	46	41	160	1,880	2,040
390	255	160	69	0	229	69	64	229	1,819	2,048
200	125	68	35	0	103	35	32	103	957	1,060
150	80	63	37	0	100	37	33	100	780	880
121	65	45	17	0	62	17	16	62	554	616
82	59	29	24	0	53	24	21	53	440	493
95	77	69	32	0	101	32	26	101	534	635
70	29	19	12	0	31	12	11	31	306	337
64	40	35	15	0	50	15	13	50	272	322
42	21	16	5	0	21	5	4	21	181	202
36	30	19	18	0	37	18	16	37	192	229
61	37	47	24	1	72	25	24	72	277	349
23	17	13	8	0	21	8	8	21	109	130
356	243	209	88	0	297	88	72	297	1,466	1,763
365,422	213,883	139,359	109,482	73,541	131,505	109,158	281,463	131,505	347,141	328,743
367,238	218,419	145,007	112,301	74,236	136,319	111,952	286,772	136,319	349,314	331,629

のとしている。

第4表 総報酬額階級別・被保険者の年齢階級別

－総 数－

総報酬額階級	被保険者数	15～19歳	20～24	25～29	30～34	35～39	40～44	45～49	50～54
総 数	(人) 21,416,903	(人) 167,479	(人) 1,382,745	(人) 2,084,919	(人) 2,291,573	(人) 2,548,614	(人) 2,871,546	(人) 2,459,384	(人) 2,236,750
～ 999,000	174,516	259	1,896	4,063	6,975	10,318	13,794	13,617	14,279
1,000,000 ～ 1,499,000	683,763	6,438	30,108	40,334	46,767	54,427	65,288	61,319	62,383
1,500,000 ～ 1,999,000	2,252,160	54,223	202,300	209,260	192,808	197,219	228,662	214,146	207,729
2,000,000 ～ 2,499,000	3,158,784	71,197	390,738	361,570	300,776	280,137	305,622	280,266	268,290
2,500,000 ～ 2,999,000	2,739,213	23,215	347,792	387,946	322,441	282,920	282,827	243,214	224,524
3,000,000 ～ 3,499,000	2,765,369	8,726	228,987	393,924	366,860	334,333	324,457	265,630	237,930
3,500,000 ～ 3,999,000	2,341,702	2,570	110,693	308,305	338,627	336,276	327,940	256,568	220,439
4,000,000 ～ 4,499,000	1,819,781	676	44,813	187,879	263,147	296,050	298,641	226,893	185,603
4,500,000 ～ 4,999,000	1,478,135	129	17,196	100,412	186,006	248,017	271,886	210,358	173,117
5,000,000 ～ 5,499,000	970,155	19	5,235	45,106	105,499	163,692	197,144	153,059	126,903
5,500,000 ～ 5,999,000	668,626	7	1,499	19,347	58,585	106,527	143,051	116,216	98,828
6,000,000 ～ 6,499,000	610,051	7	707	10,663	39,855	82,076	122,661	108,494	97,364
6,500,000 ～ 6,999,000	348,917	1	237	4,202	17,723	42,445	71,437	66,139	62,467
7,000,000 ～ 7,499,000	316,160	2	166	3,267	12,805	32,496	59,154	59,522	57,509
7,500,000 ～ 7,999,000	177,646	2	57	1,468	5,840	15,994	32,282	34,899	35,497
8,000,000 ～ 8,499,000	118,027	0	30	1,017	3,573	9,624	20,226	22,663	24,687
8,500,000 ～ 8,999,000	123,934	0	56	1,062	3,935	9,982	19,273	22,380	23,685
9,000,000 ～ 9,499,000	129,161	1	61	1,136	4,037	9,858	19,017	21,961	23,856
9,500,000 ～ 9,999,000	61,628	0	22	576	1,850	4,335	8,690	10,609	11,863
10,000,000 ～ 10,499,000	26,853	0	2	294	882	1,767	3,649	4,708	5,659
10,500,000 ～ 10,999,000	49,018	1	11	492	1,508	3,341	6,402	7,839	8,846
11,000,000 ～ 11,499,000	30,642	1	8	395	1,016	2,068	3,742	4,825	5,692
11,500,000 ～ 11,999,000	63,830	4	44	590	2,324	4,923	8,497	9,821	10,078
12,000,000 ～ 12,499,000	22,650	0	9	219	862	1,683	2,770	3,261	3,779
12,500,000 ～ 12,999,000	8,706	0	4	141	424	654	1,043	1,263	1,503
13,000,000 ～ 13,499,000	24,161	0	3	176	822	1,821	3,019	3,322	3,942
13,500,000 ～ 13,999,000	15,260	0	1	146	535	1,141	1,789	2,056	2,364
14,000,000 ～ 14,499,000	5,038	0	0	57	217	416	641	688	784
14,500,000 ～ 14,999,000	180,561	1	60	698	3,760	10,938	22,067	26,477	28,756
15,000,000 ～ 15,499,000	6,409	0	2	58	253	485	798	822	1,021
15,500,000 ～ 15,999,000	7,063	0	1	27	210	491	828	945	1,110
16,000,000 ～ 16,499,000	5,446	0	0	36	150	437	631	732	792
16,500,000 ～ 16,999,000	6,513	0	1	11	148	429	822	925	1,033
17,000,000 ～ 17,499,000	4,809	0	2	4	85	290	565	711	825
17,500,000 ～ 17,999,000	5,026	0	2	11	91	265	575	697	834
18,000,000 ～ 18,499,000	3,075	0	2	4	27	171	408	442	494
18,500,000 ～ 18,999,000	3,058	0	0	2	30	109	295	512	610
19,000,000 ～ 19,499,000	1,707	0	0	2	20	49	136	231	313
19,500,000 ～ 19,999,000	7,270	0	0	11	61	300	616	877	1,025
20,000,000 ～	2,080	0	0	8	39	110	201	277	337
平均総報酬額 (円)	3,783,336	2,199,561	2,679,987	3,146,223	3,539,046	3,905,230	4,163,972	4,257,696	4,307,345
平均総報酬額 (円) (標報実報酬額ベース)	3,868,405	2,199,588	2,680,308	3,148,880	3,550,664	3,939,097	4,232,058	4,361,285	4,437,567

※1 総報酬額は、標準報酬月額額の12ヶ月分に標準賞与額(平成26年10月1日から平成27年9月30日の1年間に支払われたもの)を加えた

※2 年齢階級については、平成27年10月1日現在の年齢階級である。

・性別、被保険者数及び平均総報酬額

協会（一般）

55～59	60～64	65～69	70～74	75歳以上	前期高齢者 (再掲)	70歳以上 (再掲)	70歳以上 現役並み 所得者 (再掲)	介護(1号) (再掲)	介護(2号) (再掲)	介護(計) (再掲)
(人) 2,045,312	(人) 1,862,115	(人) 1,091,026	(人) 372,752	(人) 2,688	(人) 1,466,466	(人) 375,440	(人) 92,657	(人) 1,466,466	(人) 11,475,107	(人) 12,941,573
15,611	21,473	36,625	35,174	432	72,231	35,606	0	72,231	78,774	151,005
67,358	90,607	99,643	58,513	578	158,734	59,091	0	158,734	346,955	505,689
208,830	276,646	198,253	61,731	353	260,337	62,084	0	260,337	1,136,013	1,396,350
260,857	359,557	220,204	59,217	353	279,774	59,570	0	279,774	1,474,592	1,754,366
210,188	260,173	125,883	27,948	142	153,973	28,090	0	153,973	1,220,926	1,374,899
216,794	231,086	122,670	33,803	169	156,642	33,972	8,819	156,642	1,275,897	1,432,539
193,764	146,061	74,494	25,810	155	100,459	25,965	19,605	100,459	1,144,772	1,245,231
158,259	97,507	45,955	14,268	90	60,313	14,358	12,210	60,313	966,903	1,027,216
145,680	80,724	33,545	10,990	75	44,610	11,065	9,895	44,610	881,765	926,375
105,144	48,941	15,461	3,926	26	19,413	3,952	3,582	19,413	631,191	650,604
80,910	32,315	9,303	2,024	14	11,341	2,038	1,847	11,341	471,320	482,661
84,072	43,164	15,708	5,225	55	20,988	5,280	4,785	20,988	455,755	476,743
53,988	21,680	6,813	1,775	10	8,598	1,785	1,587	8,598	275,711	284,309
51,652	26,124	10,326	3,108	29	13,463	3,137	2,850	13,463	253,961	267,424
32,096	13,320	4,852	1,326	13	6,191	1,339	1,228	6,191	148,094	154,285
22,424	9,406	3,516	858	3	4,377	861	794	4,377	99,406	103,783
22,641	12,677	6,180	2,044	19	8,243	2,063	1,896	8,243	100,656	108,899
22,718	15,421	8,195	2,885	15	11,095	2,900	2,706	11,095	102,973	114,068
11,790	7,154	3,527	1,204	8	4,739	1,212	1,133	4,739	50,106	54,845
5,663	2,701	1,196	331	1	1,528	332	307	1,528	22,380	23,908
8,910	6,525	3,786	1,350	7	5,143	1,357	1,281	5,143	38,522	43,665
5,792	4,109	2,227	764	3	2,994	767	710	2,994	24,160	27,154
9,959	8,703	6,184	2,678	25	8,887	2,703	2,510	8,887	47,058	55,945
4,044	3,260	1,986	771	6	2,763	777	729	2,763	17,114	19,877
1,523	1,220	705	223	3	931	226	214	931	6,552	7,483
4,072	3,615	2,423	942	4	3,369	946	879	3,369	17,970	21,339
2,629	2,395	1,584	616	4	2,204	620	568	2,204	11,233	13,437
907	731	427	169	1	597	170	161	597	3,751	4,348
27,943	26,406	23,002	10,385	68	33,455	10,453	9,780	33,455	131,649	165,104
1,105	919	685	258	3	946	261	246	946	4,665	5,611
1,180	1,116	848	304	3	1,155	307	291	1,155	5,179	6,334
949	890	580	246	3	829	249	240	829	3,994	4,823
1,043	1,049	722	325	5	1,052	330	315	1,052	4,872	5,924
885	749	485	206	2	693	208	192	693	3,735	4,428
933	804	576	238	0	814	238	224	814	3,843	4,657
554	516	344	113	0	457	113	108	457	2,414	2,871
514	461	366	157	2	525	159	150	525	2,392	2,917
332	313	219	90	2	311	92	87	311	1,325	1,636
1,226	1,270	1,257	624	3	1,884	627	604	1,884	5,014	6,898
373	327	271	133	4	408	137	124	408	1,515	1,923
4,263,486	3,598,149	3,337,043	3,215,617	3,029,511	3,305,615	3,214,285	6,844,799	3,305,615	4,137,925	4,043,612
4,403,757	3,743,913	3,581,807	3,577,810	3,418,404	3,580,492	3,576,669	8,236,292	3,580,492	4,251,203	4,175,201

ものとしている。

第4表(続) 総報酬額階級別・被保険者の年齢階級別

—男 性—

総報酬額階級	被保険者数	15～19歳	20～24	25～29	30～34	35～39	40～44	45～49	50～54
総 数	(人) 13,055,932	(人) 93,044	(人) 665,430	(人) 1,137,440	(人) 1,393,865	(人) 1,620,650	(人) 1,818,012	(人) 1,475,956	(人) 1,300,171
～ 999,000	102,699	137	981	2,170	4,078	6,133	8,061	7,729	7,826
1,000,000 ～ 1,499,000	288,124	2,888	11,849	14,061	14,671	16,816	20,296	19,718	20,866
1,500,000 ～ 1,999,000	752,309	23,851	73,197	70,708	54,391	47,084	47,159	41,563	44,002
2,000,000 ～ 2,499,000	1,389,322	41,467	165,713	156,756	124,319	105,550	102,952	87,444	86,930
2,500,000 ～ 2,999,000	1,415,265	15,192	170,208	196,442	166,776	140,506	130,230	102,463	94,785
3,000,000 ～ 3,499,000	1,698,244	6,472	127,320	227,414	226,980	206,615	194,105	148,260	129,467
3,500,000 ～ 3,999,000	1,588,019	2,254	70,809	199,015	235,003	234,624	224,841	166,797	136,622
4,000,000 ～ 4,499,000	1,337,605	616	29,693	132,139	198,309	225,795	224,782	163,836	127,081
4,500,000 ～ 4,999,000	1,144,596	126	10,445	72,349	148,064	200,996	218,055	162,131	126,843
5,000,000 ～ 5,499,000	771,576	18	3,060	31,631	85,581	136,375	163,223	121,191	96,212
5,500,000 ～ 5,999,000	546,701	7	999	13,975	48,294	91,179	121,699	94,857	77,083
6,000,000 ～ 6,499,000	503,946	6	539	8,162	33,183	70,695	105,509	90,026	77,978
6,500,000 ～ 6,999,000	296,019	1	189	3,393	15,314	37,497	62,875	56,373	51,568
7,000,000 ～ 7,499,000	268,657	2	129	2,547	11,150	28,801	52,217	50,978	48,007
7,500,000 ～ 7,999,000	155,004	2	50	1,139	5,095	14,500	29,162	30,742	30,550
8,000,000 ～ 8,499,000	104,930	0	24	792	3,131	8,744	18,464	20,286	21,843
8,500,000 ～ 8,999,000	107,534	0	43	819	3,394	8,891	17,355	19,780	20,675
9,000,000 ～ 9,499,000	111,620	1	47	853	3,391	8,625	16,921	19,368	20,793
9,500,000 ～ 9,999,000	55,110	0	16	443	1,551	3,875	7,915	9,595	10,750
10,000,000 ～ 10,499,000	24,428	0	2	238	725	1,552	3,324	4,317	5,283
10,500,000 ～ 10,999,000	42,855	0	10	383	1,249	2,885	5,664	6,973	7,834
11,000,000 ～ 11,499,000	27,183	0	8	292	816	1,765	3,318	4,304	5,138
11,500,000 ～ 11,999,000	52,939	3	38	467	1,880	4,178	7,236	8,267	8,380
12,000,000 ～ 12,499,000	19,943	0	8	172	706	1,393	2,401	2,833	3,414
12,500,000 ～ 12,999,000	7,781	0	3	112	336	538	926	1,130	1,380
13,000,000 ～ 13,499,000	20,837	0	2	147	672	1,509	2,566	2,886	3,431
13,500,000 ～ 13,999,000	13,285	0	1	113	429	930	1,518	1,766	2,064
14,000,000 ～ 14,499,000	4,452	0	0	43	183	347	539	597	709
14,500,000 ～ 14,999,000	157,073	1	41	532	3,212	9,461	19,423	23,271	24,997
15,000,000 ～ 15,499,000	5,728	0	2	46	206	436	680	710	916
15,500,000 ～ 15,999,000	6,354	0	1	15	187	425	734	829	1,002
16,000,000 ～ 16,499,000	4,904	0	0	30	130	376	556	652	705
16,500,000 ～ 16,999,000	5,902	0	1	8	138	371	737	821	931
17,000,000 ～ 17,499,000	4,394	0	1	4	77	259	513	638	752
17,500,000 ～ 17,999,000	4,622	0	0	11	88	236	523	648	768
18,000,000 ～ 18,499,000	2,848	0	1	3	26	158	376	405	457
18,500,000 ～ 18,999,000	2,842	0	0	1	26	98	272	484	573
19,000,000 ～ 19,499,000	1,596	0	0	1	18	48	130	220	290
19,500,000 ～ 19,999,000	6,795	0	0	9	50	282	571	814	961
20,000,000 ～	1,891	0	0	5	36	102	184	254	305
平均総報酬額 (円)	4,272,699	2,292,506	2,810,560	3,367,174	3,888,281	4,365,554	4,749,270	4,964,093	5,071,072
平均総報酬額 (円) (標報実報酬額ベース)	4,397,668	2,292,555	2,811,082	3,370,900	3,904,945	4,412,934	4,847,007	5,120,596	5,271,775

※1 総報酬額は、標準報酬月額12ヶ月分に標準賞与額(平成26年10月1日から平成27年9月30日の1年間に支払われたもの)を加えた

※2 年齢階級については、平成27年10月1日現在の年齢階級である。

・性別、被保険者数及び平均総報酬額

協会（一般）

55～59	60～64	65～69	70～74	75歳以上	前期高齢者 (再掲)	70歳以上 (再掲)	70歳以上 現役並み 所得者 (再掲)	介護(1号) (再掲)	介護(2号) (再掲)	介護(計) (再掲)
(人) 1, 233, 694	(人) 1, 260, 406	(人) 788, 233	(人) 267, 304	(人) 1, 727	(人) 1, 057, 264	(人) 269, 031	(人) 72, 187	(人) 1, 057, 264	(人) 7, 088, 239	(人) 8, 145, 503
8, 005	12, 119	23, 026	22, 196	238	45, 460	22, 434	0	45, 460	43, 740	89, 200
23, 849	42, 285	61, 212	39, 241	372	100, 825	39, 613	0	100, 825	127, 014	227, 839
57, 109	129, 472	122, 242	41, 314	217	163, 773	41, 531	0	163, 773	319, 305	483, 078
103, 423	218, 122	154, 125	42, 298	223	196, 646	42, 521	0	196, 646	598, 871	795, 517
103, 501	177, 857	95, 895	21, 315	95	117, 305	21, 410	0	117, 305	608, 836	726, 141
128, 715	175, 363	100, 562	26, 851	120	127, 533	26, 971	7, 579	127, 533	775, 910	903, 443
125, 975	113, 019	59, 191	19, 762	107	79, 060	19, 869	15, 168	79, 060	767, 254	846, 314
110, 737	77, 341	36, 545	10, 673	58	47, 276	10, 731	9, 141	47, 276	703, 777	751, 053
107, 691	64, 533	25, 570	7, 747	46	33, 363	7, 793	6, 939	33, 363	679, 253	712, 616
79, 432	39, 613	12, 328	2, 895	17	15, 240	2, 912	2, 633	15, 240	499, 671	514, 911
63, 110	26, 410	7, 575	1, 500	13	9, 088	1, 513	1, 375	9, 088	383, 159	392, 247
66, 859	34, 967	12, 169	3, 813	40	16, 022	3, 853	3, 468	16, 022	375, 339	391, 361
44, 053	17, 990	5, 469	1, 290	7	6, 766	1, 297	1, 150	6, 766	232, 859	239, 625
42, 666	21, 676	8, 173	2, 293	18	10, 484	2, 311	2, 103	10, 484	215, 544	226, 028
27, 497	11, 319	3, 936	1, 004	8	4, 948	1, 012	926	4, 948	129, 270	134, 218
19, 841	8, 205	2, 948	649	3	3, 600	652	604	3, 600	88, 639	92, 239
19, 688	10, 585	4, 778	1, 518	8	6, 304	1, 526	1, 401	6, 304	88, 083	94, 387
19, 711	13, 088	6, 617	2, 192	13	8, 822	2, 205	2, 051	8, 822	89, 881	98, 703
10, 679	6, 370	2, 960	950	6	3, 916	956	893	3, 916	45, 309	49, 225
5, 259	2, 460	1, 011	257	0	1, 268	257	239	1, 268	20, 643	21, 911
7, 949	5, 658	3, 159	1, 085	6	4, 250	1, 091	1, 031	4, 250	34, 078	38, 328
5, 271	3, 723	1, 924	622	2	2, 548	624	575	2, 548	21, 754	24, 302
8, 310	7, 174	4, 876	2, 114	16	7, 006	2, 130	1, 980	7, 006	39, 367	46, 373
3, 663	2, 955	1, 736	657	5	2, 398	662	621	2, 398	15, 266	17, 664
1, 405	1, 123	635	191	2	828	193	181	828	5, 964	6, 792
3, 568	3, 221	2, 049	783	3	2, 835	786	732	2, 835	15, 672	18, 507
2, 352	2, 180	1, 405	523	4	1, 932	527	485	1, 932	9, 880	11, 812
834	680	370	149	1	520	150	142	520	3, 359	3, 879
24, 180	23, 055	19, 871	8, 975	54	28, 900	9, 029	8, 435	28, 900	114, 926	143, 826
1, 018	858	621	232	3	856	235	220	856	4, 182	5, 038
1, 087	1, 027	770	274	3	1, 047	277	261	1, 047	4, 679	5, 726
868	815	544	225	3	772	228	220	772	3, 596	4, 368
956	970	673	292	4	969	296	281	969	4, 415	5, 384
810	697	452	190	1	643	191	176	643	3, 410	4, 053
856	743	534	215	0	749	215	201	749	3, 538	4, 287
507	493	317	105	0	422	105	100	422	2, 238	2, 660
474	435	338	139	2	479	141	132	479	2, 238	2, 717
303	298	204	82	2	288	84	79	288	1, 241	1, 529
1, 152	1, 204	1, 171	578	3	1, 752	581	558	1, 752	4, 702	6, 454
331	303	252	115	4	371	119	107	371	1, 377	1, 748
4, 948, 977	3, 963, 632	3, 556, 105	3, 410, 088	3, 269, 580	3, 518, 720	3, 409, 186	7, 009, 333	3, 518, 720	4, 748, 088	4, 588, 520
5, 155, 346	4, 156, 053	3, 857, 672	3, 864, 987	3, 812, 317	3, 859, 447	3, 864, 649	8, 608, 334	3, 859, 447	4, 912, 692	4, 775, 983

ものとしている。

第4表(続) 総報酬額階級別・被保険者の年齢階級別

－女 性－

総報酬額階級	被保険者数	15～19歳	20～24	25～29	30～34	35～39	40～44	45～49	50～54
総 数	(人) 8,360,971	(人) 74,435	(人) 717,315	(人) 947,479	(人) 897,708	(人) 927,964	(人) 1,053,534	(人) 983,428	(人) 936,579
～ 999,000	71,817	122	915	1,893	2,897	4,185	5,733	5,888	6,453
1,000,000 ～ 1,499,000	395,639	3,550	18,259	26,273	32,096	37,611	44,992	41,601	41,517
1,500,000 ～ 1,999,000	1,499,851	30,372	129,103	138,552	138,417	150,135	181,503	172,583	163,727
2,000,000 ～ 2,499,000	1,769,462	29,730	225,025	204,814	176,457	174,587	202,670	192,822	181,360
2,500,000 ～ 2,999,000	1,323,948	8,023	177,584	191,504	155,665	142,414	152,597	140,751	129,739
3,000,000 ～ 3,499,000	1,067,125	2,254	101,667	166,510	139,880	127,718	130,352	117,370	108,463
3,500,000 ～ 3,999,000	753,683	316	39,884	109,290	103,624	101,652	103,099	89,771	83,817
4,000,000 ～ 4,499,000	482,176	60	15,120	55,740	64,838	70,255	73,859	63,057	58,522
4,500,000 ～ 4,999,000	333,539	3	6,751	28,063	37,942	47,021	53,831	48,227	46,274
5,000,000 ～ 5,499,000	198,579	1	2,175	13,475	19,918	27,317	33,921	31,868	30,691
5,500,000 ～ 5,999,000	121,925	0	500	5,372	10,291	15,348	21,352	21,359	21,745
6,000,000 ～ 6,499,000	106,105	1	168	2,501	6,672	11,381	17,152	18,468	19,386
6,500,000 ～ 6,999,000	52,898	0	48	809	2,409	4,948	8,562	9,766	10,899
7,000,000 ～ 7,499,000	47,503	0	37	720	1,655	3,695	6,937	8,544	9,502
7,500,000 ～ 7,999,000	22,642	0	7	329	745	1,494	3,120	4,157	4,947
8,000,000 ～ 8,499,000	13,097	0	6	225	442	880	1,762	2,377	2,844
8,500,000 ～ 8,999,000	16,400	0	13	243	541	1,091	1,918	2,600	3,010
9,000,000 ～ 9,499,000	17,541	0	14	283	646	1,233	2,096	2,593	3,063
9,500,000 ～ 9,999,000	6,518	0	6	133	299	460	775	1,014	1,113
10,000,000 ～ 10,499,000	2,425	0	0	56	157	215	325	391	376
10,500,000 ～ 10,999,000	6,163	1	1	109	259	456	738	866	1,012
11,000,000 ～ 11,499,000	3,459	1	0	103	200	303	424	521	554
11,500,000 ～ 11,999,000	10,891	1	6	123	444	745	1,261	1,554	1,698
12,000,000 ～ 12,499,000	2,707	0	1	47	156	290	369	428	365
12,500,000 ～ 12,999,000	925	0	1	29	88	116	117	133	123
13,000,000 ～ 13,499,000	3,324	0	1	29	150	312	453	436	511
13,500,000 ～ 13,999,000	1,975	0	0	33	106	211	271	290	300
14,000,000 ～ 14,499,000	586	0	0	14	34	69	102	91	75
14,500,000 ～ 14,999,000	23,488	0	19	166	548	1,477	2,644	3,206	3,759
15,000,000 ～ 15,499,000	681	0	0	12	47	49	118	112	105
15,500,000 ～ 15,999,000	709	0	0	12	23	66	94	116	108
16,000,000 ～ 16,499,000	542	0	0	6	20	61	75	80	87
16,500,000 ～ 16,999,000	611	0	0	3	10	58	85	104	102
17,000,000 ～ 17,499,000	415	0	1	0	8	31	52	73	73
17,500,000 ～ 17,999,000	404	0	2	0	3	29	52	49	66
18,000,000 ～ 18,499,000	227	0	1	1	1	13	32	37	37
18,500,000 ～ 18,999,000	216	0	0	1	4	11	23	28	37
19,000,000 ～ 19,499,000	111	0	0	1	2	1	6	11	23
19,500,000 ～ 19,999,000	475	0	0	2	11	18	45	63	64
20,000,000 ～	189	0	0	3	3	8	17	23	32
平均総報酬額 (円)	3,019,180	2,083,380	2,558,858	2,880,973	2,996,791	3,101,294	3,153,963	3,197,515	3,247,129
平均総報酬額 (円) (標報実報酬額ベース)	3,041,942	2,083,378	2,558,993	2,882,348	3,000,575	3,111,559	3,170,883	3,221,689	3,279,508

※1 総報酬額は、標準報酬月額額の12ヶ月分に標準賞与額(平成26年10月1日から平成27年9月30日の1年間に支払われたもの)を加えた

※2 年齢階級については、平成27年10月1日現在の年齢階級である。

・性別、被保険者数及び平均総報酬額

協会（一般）

55～59	60～64	65～69	70～74	75歳以上	前期高齢者 (再掲)	70歳以上 (再掲)	70歳以上 現役並み 所得者 (再掲)	介護(1号) (再掲)	介護(2号) (再掲)	介護(計) (再掲)
(人) 811,618	(人) 601,709	(人) 302,793	(人) 105,448	(人) 961	(人) 409,202	(人) 106,409	(人) 20,470	(人) 409,202	(人) 4,386,868	(人) 4,796,070
7,606	9,354	13,599	12,978	194	26,771	13,172	0	26,771	35,034	61,805
43,509	48,322	38,431	19,272	206	57,909	19,478	0	57,909	219,941	277,850
151,721	147,174	76,011	20,417	136	96,564	20,553	0	96,564	816,708	913,272
157,434	141,435	66,079	16,919	130	83,128	17,049	0	83,128	875,721	958,849
106,687	82,316	29,988	6,633	47	36,668	6,680	0	36,668	612,090	648,758
88,079	55,723	22,108	6,952	49	29,109	7,001	1,240	29,109	499,987	529,096
67,789	33,042	15,303	6,048	48	21,399	6,096	4,437	21,399	377,518	398,917
47,522	20,166	9,410	3,595	32	13,037	3,627	3,069	13,037	263,126	276,163
37,989	16,191	7,975	3,243	29	11,247	3,272	2,956	11,247	202,512	213,759
25,712	9,328	3,133	1,031	9	4,173	1,040	949	4,173	131,520	135,693
17,800	5,905	1,728	524	1	2,253	525	472	2,253	88,161	90,414
17,213	8,197	3,539	1,412	15	4,966	1,427	1,317	4,966	80,416	85,382
9,935	3,690	1,344	485	3	1,832	488	437	1,832	42,852	44,684
8,986	4,448	2,153	815	11	2,979	826	747	2,979	38,417	41,396
4,599	2,001	916	322	5	1,243	327	302	1,243	18,824	20,067
2,583	1,201	568	209	0	777	209	190	777	10,767	11,544
2,953	2,092	1,402	526	11	1,939	537	495	1,939	12,573	14,512
3,007	2,333	1,578	693	2	2,273	695	655	2,273	13,092	15,365
1,111	784	567	254	2	823	256	240	823	4,797	5,620
404	241	185	74	1	260	75	68	260	1,737	1,997
961	867	627	265	1	893	266	250	893	4,444	5,337
521	386	303	142	1	446	143	135	446	2,406	2,852
1,649	1,529	1,308	564	9	1,881	573	530	1,881	7,691	9,572
381	305	250	114	1	365	115	108	365	1,848	2,213
118	97	70	32	1	103	33	33	103	588	691
504	394	374	159	1	534	160	147	534	2,298	2,832
277	215	179	93	0	272	93	83	272	1,353	1,625
73	51	57	20	0	77	20	19	77	392	469
3,763	3,351	3,131	1,410	14	4,555	1,424	1,345	4,555	16,723	21,278
87	61	64	26	0	90	26	26	90	483	573
93	89	78	30	0	108	30	30	108	500	608
81	75	36	21	0	57	21	20	57	398	455
87	79	49	33	1	83	34	34	83	457	540
75	52	33	16	1	50	17	16	50	325	375
77	61	42	23	0	65	23	23	65	305	370
47	23	27	8	0	35	8	8	35	176	211
40	26	28	18	0	46	18	18	46	154	200
29	15	15	8	0	23	8	8	23	84	107
74	66	86	46	0	132	46	46	132	312	444
42	24	19	18	0	37	18	17	37	138	175
3,221,510	2,832,567	2,766,778	2,722,646	2,598,086	2,755,009	2,721,521	6,264,574	2,755,009	3,152,031	3,118,157
3,261,309	2,880,600	2,863,675	2,849,835	2,710,507	2,859,749	2,848,576	6,924,296	2,859,749	3,182,378	3,154,851

ものとしている。

第5表 標準報酬月額別・被扶養者数別・性別、被保険者数
及び平均標準報酬月額

— 総 数 —		協会（一般）								
標準報酬月額	被保険者数	0人	1	2	3	4	5	6	7	8人以上
	(人)	(人)	(人)	(人)	(人)	(人)	(人)	(人)	(人)	(人)
総 数	21,416,903	13,411,211	3,551,097	2,245,128	1,611,167	490,173	87,901	16,000	3,142	1,084
58,000	100,125	60,108	23,972	8,431	5,262	1,845	399	76	23	9
68,000	20,331	13,624	4,543	1,180	701	220	47	14	2	0
78,000	57,007	40,653	10,401	3,361	1,828	601	128	28	4	3
88,000	48,760	36,653	8,011	2,464	1,167	355	78	26	4	2
98,000	258,053	164,434	54,807	20,487	12,698	4,339	1,001	200	63	24
104,000	67,779	52,250	10,330	3,438	1,338	330	66	17	6	4
110,000	119,237	92,991	17,196	5,986	2,245	631	138	39	5	6
118,000	234,839	182,252	34,065	11,965	4,849	1,320	300	57	16	15
126,000	286,463	230,696	37,301	12,719	4,424	1,035	206	59	18	5
134,000	396,254	318,087	51,862	17,929	6,366	1,556	344	71	24	15
142,000	467,740	377,074	60,736	21,056	6,804	1,626	346	72	20	6
150,000	742,416	573,439	107,835	38,823	16,263	4,737	1,021	219	54	25
160,000	758,938	609,145	99,868	34,694	11,776	2,700	575	131	26	23
170,000	802,377	642,517	104,849	37,632	13,235	3,322	631	147	28	16
180,000	888,497	702,505	118,064	44,979	17,254	4,465	928	231	52	19
190,000	843,615	669,223	108,465	43,579	16,926	4,286	880	198	47	11
200,000	1,513,971	1,142,650	216,851	93,617	44,246	13,063	2,753	626	126	39
220,000	1,711,976	1,282,861	238,401	115,909	55,492	15,469	3,045	607	138	54
240,000	1,605,293	1,139,654	232,926	133,400	73,089	21,044	4,132	806	188	54
260,000	1,598,321	1,046,306	254,194	161,218	99,788	29,687	5,644	1,165	241	78
280,000	1,400,019	825,898	255,327	165,419	112,462	33,289	6,170	1,143	234	77
300,000	1,280,205	712,320	222,367	170,213	127,570	38,988	7,059	1,326	266	96
320,000	968,329	492,496	172,806	145,075	115,786	34,850	6,019	1,041	193	63
340,000	807,933	376,766	147,975	130,950	111,209	33,885	5,870	1,020	193	65
360,000	753,631	328,955	143,076	127,389	112,204	34,737	6,002	1,008	209	51
380,000	685,931	273,212	133,230	123,390	114,155	34,890	5,890	926	174	64
410,000	711,355	270,649	143,869	129,676	121,069	38,330	6,418	1,095	184	65
440,000	468,215	160,205	99,237	89,863	86,617	26,983	4,446	712	116	36
470,000	302,404	95,004	66,779	60,235	58,771	18,097	2,981	442	72	23
500,000	317,977	111,869	70,545	59,339	54,808	17,711	3,089	504	79	33
530,000	152,097	43,559	36,515	31,359	29,776	9,216	1,407	212	42	11
560,000	127,474	38,024	30,872	25,744	23,972	7,376	1,240	204	32	10
590,000	136,502	46,280	32,062	25,791	23,223	7,592	1,258	243	39	14
620,000	64,998	18,790	17,100	12,995	11,863	3,581	563	90	15	1
650,000	61,950	18,825	15,886	12,266	10,975	3,284	610	89	10	5
680,000	37,538	10,505	10,295	7,576	6,691	2,064	336	60	9	2
710,000	78,023	27,765	19,086	14,109	12,059	4,101	726	146	26	5
750,000	45,415	14,076	12,252	8,652	7,482	2,454	415	67	13	4
790,000	64,529	24,083	15,715	11,510	9,197	3,318	584	105	12	5
830,000	36,780	11,438	10,366	6,894	5,835	1,848	336	51	11	1
880,000	39,291	13,465	10,415	7,283	5,895	1,856	299	68	6	4
930,000	22,097	6,562	6,428	4,335	3,488	1,076	165	35	5	3
980,000	62,389	25,096	14,558	10,726	8,415	2,929	545	93	20	7
1,030,000	18,435	5,383	5,542	3,611	2,820	917	139	20	3	0
1,090,000	23,511	7,690	6,411	4,434	3,587	1,145	196	39	6	3
1,150,000	13,424	3,722	4,047	2,614	2,102	775	133	22	8	1
1,210,000	214,459	71,452	53,659	40,813	33,385	12,250	2,343	450	80	27
平均標準報酬 月額（円）	282,541	248,717	309,674	346,170	377,566	386,676	380,021	371,063	353,060	341,155
平均標準報酬 月額（円） （実報酬額ベース）	289,630	252,766	319,800	359,051	391,342	403,870	397,985	393,884	373,763	359,893

第5表（続） 標準報酬月額別・被扶養者数別・性別、被保険者数
及び平均標準報酬月額

一男 性一		協会（一般）								
標準報酬月額	被保険者数	0人	1	2	3	4	5	6	7	8人以上
	(人)	(人)	(人)	(人)	(人)	(人)	(人)	(人)	(人)	(人)
総 数	13,055,932	6,235,175	2,844,206	1,890,970	1,510,367	471,293	84,564	15,333	2,999	1,025
円										
58,000	65,267	29,119	21,627	7,418	4,893	1,738	378	67	22	5
68,000	11,446	5,710	3,969	914	599	198	41	14	1	0
78,000	27,137	13,861	8,612	2,490	1,521	514	110	24	3	2
88,000	20,031	11,422	6,068	1,404	797	259	54	21	4	2
98,000	150,167	69,752	47,143	16,686	11,372	4,013	929	187	62	23
104,000	21,221	12,535	6,534	1,321	606	176	32	11	2	4
110,000	34,781	20,584	10,500	2,204	1,023	356	82	26	3	3
118,000	71,528	41,966	20,817	4,974	2,639	850	214	43	13	12
126,000	74,391	47,913	20,074	3,961	1,766	530	104	32	9	2
134,000	110,682	70,882	29,099	6,501	2,984	906	234	44	18	14
142,000	131,981	86,547	33,683	7,492	3,049	920	224	51	11	4
150,000	269,339	161,879	70,855	20,597	11,096	3,797	856	186	48	25
160,000	251,945	167,390	60,713	15,117	6,424	1,760	399	103	22	17
170,000	289,171	194,931	65,136	18,161	7,937	2,374	486	110	22	14
180,000	360,588	242,138	77,180	24,904	11,769	3,574	756	202	46	19
190,000	353,187	241,911	70,405	24,672	11,844	3,418	721	163	43	10
200,000	745,954	472,423	157,574	64,459	36,583	11,684	2,504	578	114	35
220,000	905,948	585,224	172,831	83,503	46,791	14,062	2,802	556	129	50
240,000	958,025	584,899	177,191	105,784	65,583	19,670	3,903	763	179	53
260,000	1,059,382	587,967	206,156	136,868	93,058	28,458	5,441	1,123	235	76
280,000	1,007,207	495,541	217,673	146,995	107,256	32,318	6,007	1,114	227	76
300,000	953,963	438,157	191,717	154,512	122,933	38,075	6,919	1,299	259	92
320,000	758,376	319,708	151,173	133,803	112,380	34,148	5,890	1,019	193	62
340,000	652,327	250,068	131,112	122,183	108,588	33,352	5,768	1,003	189	64
360,000	617,346	217,752	128,518	119,812	109,856	34,246	5,928	985	201	48
380,000	575,274	184,475	120,538	116,828	111,995	34,464	5,821	917	173	63
410,000	597,881	178,413	131,511	123,329	119,055	37,899	6,350	1,080	180	64
440,000	404,243	109,265	91,566	86,029	85,389	26,735	4,404	706	113	36
470,000	265,451	65,947	62,101	57,916	58,037	17,970	2,951	438	70	21
500,000	267,916	70,046	65,760	56,857	54,058	17,540	3,050	497	77	31
530,000	135,592	30,397	34,495	30,414	29,478	9,149	1,395	211	42	11
560,000	112,957	26,055	29,332	25,009	23,746	7,340	1,231	203	32	9
590,000	116,705	29,394	30,343	24,920	22,955	7,548	1,252	240	39	14
620,000	57,830	12,917	16,277	12,668	11,745	3,556	562	89	15	1
650,000	54,596	12,641	15,162	11,945	10,873	3,266	607	89	9	4
680,000	33,534	7,225	9,857	7,345	6,651	2,053	333	59	9	2
710,000	65,822	17,269	18,058	13,634	11,918	4,055	717	141	25	5
750,000	39,854	9,404	11,734	8,388	7,395	2,440	413	66	11	3
790,000	53,714	14,696	14,843	11,096	9,078	3,301	581	102	12	5
830,000	32,240	7,643	9,918	6,677	5,770	1,833	336	51	11	1
880,000	33,716	8,651	9,968	7,049	5,828	1,845	298	67	6	4
930,000	19,364	4,308	6,158	4,177	3,450	1,066	162	35	5	3
980,000	51,289	15,522	13,702	10,261	8,261	2,893	532	91	20	7
1,030,000	16,155	3,510	5,317	3,483	2,779	908	136	19	3	0
1,090,000	20,228	4,942	6,112	4,263	3,538	1,130	195	39	6	3
1,150,000	11,760	2,389	3,869	2,509	2,069	761	133	21	8	1
1,210,000	188,421	49,787	51,225	39,438	32,952	12,145	2,323	448	78	25
平均標準報酬 月額（円）	319,675	278,438	328,493	367,016	386,942	392,513	385,584	376,829	357,935	345,038
平均標準報酬 月額（円） （実報酬額ベース）	330,089	285,040	340,610	381,833	401,459	410,275	404,162	400,625	379,568	363,813

第5表（続） 標準報酬月額別・被扶養者数別・性別、被保険者数
及び平均標準報酬月額

－女 性－		協会（一般）								
標準報酬月額	被保険者数	0人	1	2	3	4	5	6	7	8人以上
	(人)	(人)	(人)	(人)	(人)	(人)	(人)	(人)	(人)	(人)
総 数	8,360,971	7,176,036	706,891	354,158	100,800	18,880	3,337	667	143	59
円										
58,000	34,858	30,989	2,345	1,013	369	107	21	9	1	4
68,000	8,885	7,914	574	266	102	22	6	0	1	0
78,000	29,870	26,792	1,789	871	307	87	18	4	1	1
88,000	28,729	25,231	1,943	1,060	370	96	24	5	0	0
98,000	107,886	94,682	7,664	3,801	1,326	326	72	13	1	1
104,000	46,558	39,715	3,796	2,117	732	154	34	6	4	0
110,000	84,456	72,407	6,696	3,782	1,222	275	56	13	2	3
118,000	163,311	140,286	13,248	6,991	2,210	470	86	14	3	3
126,000	212,072	182,783	17,227	8,758	2,658	505	102	27	9	3
134,000	285,572	247,205	22,763	11,428	3,382	650	110	27	6	1
142,000	335,759	290,527	27,053	13,564	3,755	706	122	21	9	2
150,000	473,077	411,560	36,980	18,226	5,167	940	165	33	6	0
160,000	506,993	441,755	39,155	19,577	5,352	940	176	28	4	6
170,000	513,206	447,586	39,713	19,471	5,298	948	145	37	6	2
180,000	527,909	460,367	40,884	20,075	5,485	891	172	29	6	0
190,000	490,428	427,312	38,060	18,907	5,082	868	159	35	4	1
200,000	768,017	670,227	59,277	29,158	7,663	1,379	249	48	12	4
220,000	806,028	697,637	65,570	32,406	8,701	1,407	243	51	9	4
240,000	647,268	554,755	55,735	27,616	7,506	1,374	229	43	9	1
260,000	538,939	458,339	48,038	24,350	6,730	1,229	203	42	6	2
280,000	392,812	330,357	37,654	18,424	5,206	971	163	29	7	1
300,000	326,242	274,163	30,650	15,701	4,637	913	140	27	7	4
320,000	209,953	172,788	21,633	11,272	3,406	702	129	22	0	1
340,000	155,606	126,698	16,863	8,767	2,621	533	102	17	4	1
360,000	136,285	111,203	14,558	7,577	2,348	491	74	23	8	3
380,000	110,657	88,737	12,692	6,562	2,160	426	69	9	1	1
410,000	113,474	92,236	12,358	6,347	2,014	431	68	15	4	1
440,000	63,972	50,940	7,671	3,834	1,228	248	42	6	3	0
470,000	36,953	29,057	4,678	2,319	734	127	30	4	2	2
500,000	50,061	41,823	4,785	2,482	750	171	39	7	2	2
530,000	16,505	13,162	2,020	945	298	67	12	1	0	0
560,000	14,517	11,969	1,540	735	226	36	9	1	0	1
590,000	19,797	16,886	1,719	871	268	44	6	3	0	0
620,000	7,168	5,873	823	327	118	25	1	1	0	0
650,000	7,354	6,184	724	321	102	18	3	0	1	1
680,000	4,004	3,280	438	231	40	11	3	1	0	0
710,000	12,201	10,496	1,028	475	141	46	9	5	1	0
750,000	5,561	4,672	518	264	87	14	2	1	2	1
790,000	10,815	9,387	872	414	119	17	3	3	0	0
830,000	4,540	3,795	448	217	65	15	0	0	0	0
880,000	5,575	4,814	447	234	67	11	1	1	0	0
930,000	2,733	2,254	270	158	38	10	3	0	0	0
980,000	11,100	9,574	856	465	154	36	13	2	0	0
1,030,000	2,280	1,873	225	128	41	9	3	1	0	0
1,090,000	3,283	2,748	299	171	49	15	1	0	0	0
1,150,000	1,664	1,333	178	105	33	14	0	1	0	0
1,210,000	26,038	21,665	2,434	1,375	433	105	20	2	2	2
平均標準報酬 月額（円）	224,556	222,893	233,956	234,871	237,080	240,984	239,049	238,510	250,825	273,695
平均標準報酬 月額（円） （実報酬額ベース）	226,453	224,723	236,069	237,409	239,757	243,979	241,448	238,924	252,028	291,797

第6表 標準賞与額階級別・被扶養者数別・性別、被保険者数
及び平均標準賞与額

一 総 数 一		協会（一般）								
標準賞与額階級	被保険者数	0人	1	2	3	4	5	6	7	8人以上
総 数	(人) 21,416,903	(人) 13,411,211	(人) 3,551,097	(人) 2,245,128	(人) 1,611,167	(人) 490,173	(人) 87,901	(人) 16,000	(人) 3,142	(人) 1,084
0円	8,127,572	5,193,904	1,466,118	756,200	504,662	165,321	32,740	6,707	1,405	515
任意継続分（再掲）	280,443	101,154	134,052	27,014	13,095	4,115	811	150	39	13
1,000 ～ 99,000	1,683,677	1,279,225	226,205	106,338	53,305	14,934	2,842	620	140	68
100,000 ～ 199,000	1,428,565	1,005,703	214,970	115,433	67,929	19,842	3,793	681	157	57
200,000 ～ 299,000	1,221,411	815,531	193,679	113,441	72,414	21,398	3,997	739	170	42
300,000 ～ 399,000	1,165,638	769,823	179,980	113,895	74,624	22,185	4,180	722	172	57
400,000 ～ 499,000	1,105,447	712,509	171,277	114,758	78,536	23,119	4,222	808	163	55
500,000 ～ 599,000	1,022,996	641,173	158,043	114,397	80,562	23,675	4,167	782	147	50
600,000 ～ 699,000	946,088	584,236	143,374	109,130	80,777	23,661	4,009	721	137	43
700,000 ～ 799,000	842,036	516,199	123,837	99,948	75,417	22,126	3,787	574	112	36
800,000 ～ 899,000	738,944	439,957	110,520	92,048	71,439	20,951	3,326	586	91	26
900,000 ～ 999,000	599,135	341,399	91,958	80,033	63,522	18,566	3,109	453	68	27
1,000,000 ～ 1,099,000	497,365	264,556	80,896	71,069	59,477	17,840	2,952	491	69	15
1,100,000 ～ 1,199,000	374,617	189,550	61,742	57,574	48,747	14,246	2,332	359	51	16
1,200,000 ～ 1,299,000	304,337	145,517	52,044	48,467	43,062	12,836	2,049	299	46	17
1,300,000 ～ 1,399,000	238,480	109,046	41,544	39,598	35,941	10,395	1,668	240	38	10
1,400,000 ～ 1,499,000	193,247	83,438	34,947	33,567	30,485	9,139	1,430	200	31	10
1,500,000 ～ 1,599,000	157,803	64,730	30,011	28,025	25,900	7,704	1,258	145	23	7
1,600,000 ～ 1,699,000	124,618	48,762	24,223	22,872	21,410	6,254	935	137	22	3
1,700,000 ～ 1,799,000	98,891	36,680	19,703	18,669	17,803	5,176	748	94	16	2
1,800,000 ～ 1,899,000	81,763	29,066	17,031	15,717	14,867	4,367	635	65	10	5
1,900,000 ～ 1,999,000	64,669	22,423	13,583	12,501	12,141	3,443	483	80	13	2
2,000,000 ～ 2,199,000	109,789	37,624	23,936	21,303	20,067	5,864	831	145	17	2
2,200,000 ～ 2,399,000	69,238	21,442	15,396	14,140	13,710	3,938	534	65	8	5
2,400,000 ～ 2,599,000	50,943	14,920	11,971	10,479	10,132	2,968	416	49	7	1
2,600,000 ～ 2,799,000	35,163	9,573	8,294	7,525	7,361	2,057	297	46	6	4
2,800,000 ～ 2,999,000	24,661	6,284	6,037	5,451	5,183	1,488	190	26	1	1
3,000,000 ～ 3,199,000	22,943	6,061	6,030	4,696	4,574	1,349	196	32	4	1
3,200,000 ～ 3,399,000	13,810	3,365	3,563	3,012	2,924	820	104	19	3	0
3,400,000 ～ 3,599,000	11,119	2,773	2,960	2,372	2,248	660	93	11	2	0
3,600,000 ～ 3,799,000	8,404	2,019	2,231	1,788	1,747	521	86	11	0	1
3,800,000 ～ 3,999,000	6,624	1,570	1,735	1,405	1,429	415	55	11	2	2
4,000,000 ～ 4,199,000	7,399	1,943	1,970	1,488	1,422	491	73	12	0	0
4,200,000 ～ 4,399,000	4,514	979	1,153	994	977	344	49	16	2	0
4,400,000 ～ 4,599,000	4,266	1,044	1,179	829	872	285	46	10	1	0
4,600,000 ～ 4,799,000	2,926	619	804	628	649	191	33	2	0	0
4,800,000 ～ 4,999,000	2,740	661	774	565	530	169	35	6	0	0
5,000,000 ～ 5,199,000	3,971	1,063	1,141	783	717	227	36	2	2	0
5,200,000 ～ 5,399,000	2,115	430	660	446	436	125	15	3	0	0
5,400,000 ～	18,979	5,414	5,578	3,544	3,169	1,083	150	31	6	4
平均標準賞与額（円）	392,839	327,885	410,628	534,417	624,025	604,855	536,700	462,426	384,707	351,068
平均標準賞与額（円） （任意継続分を除く）	398,052	330,377	426,737	540,926	629,138	609,975	541,698	466,802	389,542	355,330

※ 標準賞与額は、平成27年10月1日現在の被保険者について、平成26年10月1日から平成27年9月30日までの1年間に支払われたものとしている。

第6表(続) 標準賞与額階級別・被扶養者数別・性別、被保険者数及び平均標準賞与額

一 男 性 一		協会(一般)								
標準賞与額階級	被保険者数	0人	1	2	3	4	5	6	7	8人以上
総 数	(人) 13,055,932	(人) 6,235,175	(人) 2,844,206	(人) 1,890,970	(人) 1,510,367	(人) 471,293	(人) 84,564	(人) 15,333	(人) 2,999	(人) 1,025
0円 任意継続分(再掲)	5,029,440 226,155	2,493,832 57,271	1,227,886 126,888	638,798 24,701	470,621 12,398	158,601 3,929	31,451 779	6,427 137	1,342 39	482 13
1,000 ～ 99,000	812,616	523,803	156,828	72,095	43,541	13,106	2,514	540	125	64
100,000 ～ 199,000	778,306	444,612	161,515	88,809	60,473	18,465	3,584	644	150	54
200,000 ～ 299,000	706,834	374,758	148,871	91,833	66,327	20,322	3,817	704	162	40
300,000 ～ 399,000	672,845	348,680	136,756	92,538	68,826	21,134	4,003	692	165	51
400,000 ～ 499,000	657,730	331,010	131,161	95,013	73,332	22,178	4,056	768	159	53
500,000 ～ 599,000	618,115	298,255	121,087	95,546	75,503	22,793	3,993	753	135	50
600,000 ～ 699,000	571,411	267,108	109,167	91,631	75,948	22,831	3,854	695	136	41
700,000 ～ 799,000	505,474	230,822	93,776	84,301	70,932	21,308	3,647	548	105	35
800,000 ～ 899,000	450,267	195,942	84,311	78,438	67,501	20,177	3,213	571	88	26
900,000 ～ 999,000	374,135	153,327	70,652	68,559	60,135	17,924	3,005	440	67	26
1,000,000 ～ 1,099,000	326,500	123,132	63,780	62,002	56,796	17,358	2,878	475	66	13
1,100,000 ～ 1,199,000	254,938	91,229	49,417	50,897	46,817	13,884	2,284	346	48	16
1,200,000 ～ 1,299,000	215,174	72,405	42,694	43,588	41,588	12,550	1,997	293	42	17
1,300,000 ～ 1,399,000	173,201	55,276	34,845	36,091	34,864	10,209	1,637	234	36	9
1,400,000 ～ 1,499,000	144,336	43,433	29,611	30,902	29,726	9,013	1,412	199	30	10
1,500,000 ～ 1,599,000	121,740	35,180	26,095	26,134	25,325	7,598	1,234	145	22	7
1,600,000 ～ 1,699,000	98,066	27,108	21,302	21,390	20,994	6,190	925	133	21	3
1,700,000 ～ 1,799,000	79,362	20,785	17,497	17,598	17,519	5,114	740	91	16	2
1,800,000 ～ 1,899,000	66,679	16,882	15,305	14,840	14,609	4,334	630	64	10	5
1,900,000 ～ 1,999,000	53,200	13,168	12,315	11,811	11,930	3,403	480	78	13	2
2,000,000 ～ 2,199,000	90,272	21,810	21,857	20,135	19,690	5,798	819	144	17	2
2,200,000 ～ 2,399,000	58,562	13,130	14,155	13,363	13,428	3,881	527	65	8	5
2,400,000 ～ 2,599,000	44,226	9,669	11,154	10,048	9,947	2,939	414	47	7	1
2,600,000 ～ 2,799,000	31,137	6,361	7,829	7,268	7,285	2,045	294	46	6	3
2,800,000 ～ 2,999,000	22,208	4,327	5,731	5,312	5,143	1,480	188	25	1	1
3,000,000 ～ 3,199,000	20,525	4,070	5,756	4,582	4,540	1,345	195	32	4	1
3,200,000 ～ 3,399,000	12,519	2,324	3,404	2,938	2,911	816	104	19	3	0
3,400,000 ～ 3,599,000	10,078	1,901	2,859	2,320	2,236	657	92	11	2	0
3,600,000 ～ 3,799,000	7,674	1,419	2,147	1,754	1,738	520	85	11	0	0
3,800,000 ～ 3,999,000	6,039	1,079	1,675	1,381	1,420	414	55	11	2	2
4,000,000 ～ 4,199,000	6,658	1,324	1,896	1,445	1,418	490	73	12	0	0
4,200,000 ～ 4,399,000	4,126	665	1,109	972	971	342	49	16	2	0
4,400,000 ～ 4,599,000	3,888	736	1,138	805	869	283	46	10	1	0
4,600,000 ～ 4,799,000	2,683	427	770	613	647	191	33	2	0	0
4,800,000 ～ 4,999,000	2,474	451	744	547	523	168	35	6	0	0
5,000,000 ～ 5,199,000	3,571	714	1,108	770	714	225	36	2	2	0
5,200,000 ～ 5,399,000	1,957	297	641	440	436	125	15	3	0	0
5,400,000 ～	16,966	3,724	5,362	3,463	3,144	1,082	150	31	6	4
平均標準賞与額(円)	436,601	340,400	421,731	564,145	640,363	614,387	544,462	469,553	388,863	354,658
平均標準賞与額(円) (任意継続分を除く)	444,297	343,556	441,424	571,612	645,663	619,552	549,525	473,787	393,987	359,213

※ 標準賞与額は、平成27年10月1日現在の被保険者について、平成26年10月1日から平成27年9月30日までの1年間に支払われたものとしている。

第6表(続) 標準賞与額階級別・被扶養者数別・性別、被保険者数及び平均標準賞与額

一 女 性 一		協会(一般)								
標準賞与額階級	被保険者数	0人	1	2	3	4	5	6	7	8人以上
総 数	(人)	(人)	(人)	(人)	(人)	(人)	(人)	(人)	(人)	(人)
0円	8,360,971	7,176,036	706,891	354,158	100,800	18,880	3,337	667	143	59
任意継続分(再掲)	3,098,132	2,700,072	238,232	117,402	34,041	6,720	1,289	280	63	33
	54,288	43,883	7,164	2,313	697	186	32	13	0	0
1,000 ～ 99,000	871,061	755,422	69,377	34,243	9,764	1,828	328	80	15	4
100,000 ～ 199,000	650,259	561,091	53,455	26,624	7,456	1,377	209	37	7	3
200,000 ～ 299,000	514,577	440,773	44,808	21,608	6,087	1,076	180	35	8	2
300,000 ～ 399,000	492,793	421,143	43,224	21,357	5,798	1,051	177	30	7	6
400,000 ～ 499,000	447,717	381,499	40,116	19,745	5,204	941	166	40	4	2
500,000 ～ 599,000	404,881	342,918	36,956	18,851	5,059	882	174	29	12	0
600,000 ～ 699,000	374,677	317,128	34,207	17,499	4,829	830	155	26	1	2
700,000 ～ 799,000	336,562	285,377	30,061	15,647	4,485	818	140	26	7	1
800,000 ～ 899,000	288,677	244,015	26,209	13,610	3,938	774	113	15	3	0
900,000 ～ 999,000	225,000	188,072	21,306	11,474	3,387	642	104	13	1	1
1,000,000 ～ 1,099,000	170,865	141,424	17,116	9,067	2,681	482	74	16	3	2
1,100,000 ～ 1,199,000	119,679	98,321	12,325	6,677	1,930	362	48	13	3	0
1,200,000 ～ 1,299,000	89,163	73,112	9,350	4,879	1,474	286	52	6	4	0
1,300,000 ～ 1,399,000	65,279	53,770	6,699	3,507	1,077	186	31	6	2	1
1,400,000 ～ 1,499,000	48,911	40,005	5,336	2,665	759	126	18	1	1	0
1,500,000 ～ 1,599,000	36,063	29,550	3,916	1,891	575	106	24	0	1	0
1,600,000 ～ 1,699,000	26,552	21,654	2,921	1,482	416	64	10	4	1	0
1,700,000 ～ 1,799,000	19,529	15,895	2,206	1,071	284	62	8	3	0	0
1,800,000 ～ 1,899,000	15,084	12,184	1,726	877	258	33	5	1	0	0
1,900,000 ～ 1,999,000	11,469	9,255	1,268	690	211	40	3	2	0	0
2,000,000 ～ 2,199,000	19,517	15,814	2,079	1,168	377	66	12	1	0	0
2,200,000 ～ 2,299,000	10,676	8,312	1,241	777	282	57	7	0	0	0
2,400,000 ～ 2,599,000	6,717	5,251	817	431	185	29	2	2	0	0
2,600,000 ～ 2,799,000	4,026	3,212	465	257	76	12	3	0	0	1
2,800,000 ～ 2,999,000	2,453	1,957	306	139	40	8	2	1	0	0
3,000,000 ～ 3,199,000	2,418	1,991	274	114	34	4	1	0	0	0
3,200,000 ～ 3,399,000	1,291	1,041	159	74	13	4	0	0	0	0
3,400,000 ～ 3,599,000	1,041	872	101	52	12	3	1	0	0	0
3,600,000 ～ 3,799,000	730	600	84	34	9	1	1	0	0	1
3,800,000 ～ 3,999,000	585	491	60	24	9	1	0	0	0	0
4,000,000 ～ 4,199,000	741	619	74	43	4	1	0	0	0	0
4,200,000 ～ 4,399,000	388	314	44	22	6	2	0	0	0	0
4,400,000 ～ 4,599,000	378	308	41	24	3	2	0	0	0	0
4,600,000 ～ 4,799,000	243	192	34	15	2	0	0	0	0	0
4,800,000 ～ 4,999,000	266	210	30	18	7	1	0	0	0	0
5,000,000 ～ 5,199,000	400	349	33	13	3	2	0	0	0	0
5,200,000 ～ 5,399,000	158	133	19	6	0	0	0	0	0	0
5,400,000 ～	2,013	1,690	216	81	25	1	0	0	0	0
平均標準賞与額(円)	324,504	317,010	365,955	375,691	379,221	366,914	339,985	298,580	297,545	288,712
平均標準賞与額(円) (任意継続分を除く)	326,624	318,960	369,702	378,160	381,862	370,565	343,277	304,515	297,545	288,712

※ 標準賞与額は、平成27年10月1日現在の被保険者について、平成26年10月1日から平成27年9月30日までの1年間に支払われたものとしている。

第7表 総報酬額階級別・被扶養者数別・性別、被保険者数
及び平均総報酬額

総 数		協会（一般）									
総報酬額階級		被保険者数	0 人	1	2	3	4	5	6	7	8人以上
		(人)	(人)	(人)	(人)	(人)	(人)	(人)	(人)	(人)	(人)
総 数		21,416,903	13,411,211	3,551,097	2,245,128	1,611,167	490,173	87,901	16,000	3,142	1,084
円											
999,000	～	174,516	112,157	38,450	12,826	7,711	2,641	572	118	29	12
1,000,000	～ 1,499,000	683,763	492,863	118,613	42,107	21,403	6,756	1,544	333	93	51
1,500,000	～ 1,999,000	2,252,160	1,780,645	310,014	107,545	40,455	10,545	2,244	520	127	65
2,000,000	～ 2,499,000	3,158,784	2,447,301	444,701	170,019	71,331	20,001	4,166	973	211	81
2,500,000	～ 2,999,000	2,739,213	2,053,197	388,545	180,560	86,309	24,262	4,983	1,050	233	74
3,000,000	～ 3,499,000	2,765,369	1,881,574	444,379	244,191	142,197	42,439	8,399	1,658	398	134
3,500,000	～ 3,999,000	2,341,702	1,465,294	375,959	259,610	175,381	53,076	9,959	1,896	390	137
4,000,000	～ 4,499,000	1,819,781	1,006,343	310,138	247,278	186,822	56,609	10,197	1,903	381	110
4,500,000	～ 4,999,000	1,478,135	714,978	266,618	231,458	192,792	59,775	10,187	1,867	340	120
5,000,000	～ 5,499,000	970,155	417,968	180,726	167,509	149,154	45,590	7,720	1,226	195	67
5,500,000	～ 5,999,000	668,626	258,118	129,504	123,299	115,160	35,552	5,873	891	170	59
6,000,000	～ 6,499,000	610,051	225,298	125,575	113,099	106,021	33,186	5,755	920	155	42
6,500,000	～ 6,999,000	348,917	115,358	74,347	68,835	66,423	20,163	3,230	455	81	25
7,000,000	～ 7,499,000	316,160	104,186	70,115	61,607	58,336	18,314	3,033	482	68	19
7,500,000	～ 7,999,000	177,646	52,250	41,345	36,148	35,220	10,729	1,690	213	40	11
8,000,000	～ 8,499,000	118,027	31,806	29,002	24,880	24,013	7,106	1,034	164	20	2
8,500,000	～ 8,999,000	123,934	38,881	29,351	24,665	22,580	7,066	1,132	216	33	10
9,000,000	～ 9,499,000	129,161	41,891	31,460	25,115	22,123	7,191	1,144	198	25	14
9,500,000	～ 9,999,000	61,628	17,217	16,543	12,391	11,378	3,452	536	95	12	4
10,000,000	～ 10,499,000	26,853	6,608	7,266	5,712	5,423	1,582	228	30	3	1
10,500,000	～ 10,999,000	49,018	15,468	13,066	9,484	8,022	2,493	395	79	7	4
11,000,000	～ 11,499,000	30,642	8,624	8,652	6,264	5,246	1,559	245	42	8	2
11,500,000	～ 11,999,000	63,830	24,881	14,971	11,277	9,064	2,982	539	87	21	8
12,000,000	～ 12,499,000	22,650	6,503	6,629	4,525	3,710	1,111	141	27	3	1
12,500,000	～ 12,999,000	8,706	2,292	2,651	1,713	1,500	462	77	10	1	0
13,000,000	～ 13,499,000	24,161	7,886	6,660	4,590	3,650	1,123	204	41	4	3
13,500,000	～ 13,999,000	15,260	4,428	4,643	2,913	2,328	785	132	24	6	1
14,000,000	～ 14,499,000	5,038	1,298	1,585	991	858	259	40	5	2	0
14,500,000	～ 14,999,000	180,561	63,290	43,809	34,131	27,166	9,818	1,893	367	65	22
15,000,000	～ 15,499,000	6,409	1,667	1,882	1,288	1,107	404	53	7	1	0
15,500,000	～ 15,999,000	7,063	1,860	2,119	1,384	1,194	428	60	14	4	0
16,000,000	～ 16,499,000	5,446	1,303	1,669	1,058	980	361	58	15	1	1
16,500,000	～ 16,999,000	6,513	1,633	1,918	1,251	1,168	445	79	16	3	0
17,000,000	～ 17,499,000	4,809	1,077	1,369	1,022	922	343	68	6	2	0
17,500,000	～ 17,999,000	5,026	1,099	1,447	1,023	985	390	71	9	2	0
18,000,000	～ 18,499,000	3,075	607	923	602	636	240	56	6	4	1
18,500,000	～ 18,999,000	3,058	658	830	612	617	276	51	13	1	0
19,000,000	～ 19,499,000	1,707	349	533	339	315	136	27	8	0	0
19,500,000	～ 19,999,000	7,270	1,816	2,475	1,394	1,103	404	62	14	1	1
20,000,000	～	2,080	539	615	413	364	119	24	2	2	2
平均総報酬額 (円)		3,783,336	3,312,493	4,126,719	4,688,463	5,154,814	5,244,967	5,096,957	4,915,182	4,621,425	4,444,928
平均総報酬額 (円) (標 報 実 報 酬 額 ベー ス)		3,868,405	3,361,075	4,248,230	4,843,029	5,320,132	5,451,290	5,312,517	5,189,033	4,869,866	4,669,784

※ 総報酬額は、標準報酬月額の12ヶ月分に標準賞与額(平成26年10月1日から平成27年9月30日の1年間に支払われたもの)を加えたものとしている。

第7表（続） 総報酬額階級別・被扶養者数別・性別、被保険者数
及び平均総報酬額

－男 性－

協会（一般）

総報酬額階級			被保険者数	0人	1	2	3	4	5	6	7	8人以上
総数			(人)	(人)	(人)	(人)	(人)	(人)	(人)	(人)	(人)	(人)
円			13,055,932	6,235,175	2,844,206	1,890,970	1,510,367	471,293	84,564	15,333	2,999	1,025
1,000,000	～	999,000	102,699	48,054	33,857	10,737	6,954	2,432	527	105	26	7
1,000,000	～	1,499,000	288,124	151,016	88,015	25,849	16,026	5,519	1,285	286	84	44
1,500,000	～	1,999,000	752,309	479,050	191,804	48,454	23,360	7,397	1,694	397	98	55
2,000,000	～	2,499,000	1,389,322	902,866	308,782	103,083	53,146	16,753	3,585	848	186	73
2,500,000	～	2,999,000	1,415,265	904,543	282,077	128,526	72,466	21,858	4,537	971	216	71
3,000,000	～	3,499,000	1,698,244	963,949	354,002	199,641	130,147	40,361	8,048	1,583	383	130
3,500,000	～	3,999,000	1,588,019	824,086	308,919	225,855	165,847	51,300	9,656	1,842	383	131
4,000,000	～	4,499,000	1,337,605	602,996	263,534	223,499	179,956	55,289	9,984	1,866	371	110
4,500,000	～	4,999,000	1,144,596	438,756	233,146	214,044	187,649	58,705	10,013	1,833	334	116
5,000,000	～	5,499,000	771,576	257,077	158,779	156,120	145,654	44,878	7,608	1,202	191	67
5,500,000	～	5,999,000	546,701	161,295	114,930	115,789	112,738	35,060	5,786	882	166	55
6,000,000	～	6,499,000	503,946	139,390	113,990	106,888	104,107	32,796	5,678	906	151	40
6,500,000	～	6,999,000	296,019	73,540	67,845	65,532	65,353	20,002	3,193	450	79	25
7,000,000	～	7,499,000	268,657	65,652	64,952	58,844	57,481	18,154	3,013	475	67	19
7,500,000	～	7,999,000	155,004	34,259	38,614	34,775	34,780	10,641	1,676	211	38	10
8,000,000	～	8,499,000	104,930	21,494	27,345	24,064	23,760	7,056	1,027	162	20	2
8,500,000	～	8,999,000	107,534	25,150	27,770	23,889	22,346	7,007	1,120	210	32	10
9,000,000	～	9,499,000	111,620	27,048	29,860	24,316	21,884	7,146	1,138	194	23	11
9,500,000	～	9,999,000	55,110	11,778	15,890	12,087	11,276	3,433	535	95	12	4
10,000,000	～	10,499,000	24,428	4,597	6,999	5,601	5,393	1,577	227	30	3	1
10,500,000	～	10,999,000	42,855	10,176	12,528	9,241	7,947	2,480	394	78	7	4
11,000,000	～	11,499,000	27,183	5,743	8,311	6,089	5,196	1,549	243	42	8	2
11,500,000	～	11,999,000	52,939	15,470	14,141	10,815	8,926	2,946	527	85	21	8
12,000,000	～	12,499,000	19,943	4,271	6,361	4,373	3,666	1,104	138	26	3	1
12,500,000	～	12,999,000	7,781	1,550	2,543	1,662	1,477	461	77	10	1	0
13,000,000	～	13,499,000	20,837	5,104	6,355	4,420	3,598	1,110	202	41	4	3
13,500,000	～	13,999,000	13,285	2,828	4,433	2,786	2,300	776	132	23	6	1
14,000,000	～	14,499,000	4,452	829	1,512	957	850	258	39	5	2	0
14,500,000	～	14,999,000	157,073	43,730	41,633	32,890	26,772	9,724	1,876	365	63	20
15,000,000	～	15,499,000	5,728	1,127	1,808	1,236	1,094	402	53	7	1	0
15,500,000	～	15,999,000	6,354	1,266	2,053	1,354	1,179	424	60	14	4	0
16,000,000	～	16,499,000	4,904	875	1,600	1,030	968	357	57	15	1	1
16,500,000	～	16,999,000	5,902	1,140	1,848	1,219	1,156	441	79	16	3	0
17,000,000	～	17,499,000	4,394	738	1,322	1,002	915	341	68	6	2	0
17,500,000	～	17,999,000	4,622	775	1,401	1,001	977	387	70	9	2	0
18,000,000	～	18,499,000	2,848	414	903	594	633	238	55	6	4	1
18,500,000	～	18,999,000	2,842	487	806	595	616	273	51	13	1	0
19,000,000	～	19,499,000	1,596	261	519	332	313	136	27	8	0	0
19,500,000	～	19,999,000	6,795	1,412	2,430	1,373	1,099	403	62	14	1	1
20,000,000	～		1,891	383	589	408	362	119	24	2	2	2
平均総報酬額 (円)			4,272,699	3,681,659	4,363,648	4,968,334	5,283,661	5,324,537	5,171,474	4,991,504	4,684,079	4,495,114
平均総報酬額 (円) (標 報 実 報 酬 額 ベー ス)			4,397,668	3,760,883	4,509,056	5,146,144	5,457,869	5,537,684	5,394,405	5,277,052	4,943,678	4,720,410

※ 総報酬額は、標準報酬月額の12ヶ月分に標準賞与額(平成26年10月1日から平成27年9月30日の1年間に支払われたもの)を加えたものとしている。

第7表（続） 総報酬額階級別・被扶養者数別・性別、被保険者数
及び平均総報酬額

一 女 性 一

協会（一般）

総報酬額階級			被保険者数	0人	1	2	3	4	5	6	7	8人以上
総数			(人)	(人)	(人)	(人)	(人)	(人)	(人)	(人)	(人)	(人)
円			8,360,971	7,176,036	706,891	354,158	100,800	18,880	3,337	667	143	59
1,000,000	～	999,000	71,817	64,103	4,593	2,089	757	209	45	13	3	5
	～	1,499,000	395,639	341,847	30,598	16,258	5,377	1,237	259	47	9	7
1,500,000	～	1,999,000	1,499,851	1,301,595	118,210	59,091	17,095	3,148	550	123	29	10
2,000,000	～	2,499,000	1,769,462	1,544,435	135,919	66,936	18,185	3,248	581	125	25	8
2,500,000	～	2,999,000	1,323,948	1,148,654	106,468	52,034	13,843	2,404	446	79	17	3
3,000,000	～	3,499,000	1,067,125	917,625	90,377	44,550	12,050	2,078	351	75	15	4
3,500,000	～	3,999,000	753,683	641,208	67,040	33,755	9,534	1,776	303	54	7	6
4,000,000	～	4,499,000	482,176	403,347	46,604	23,779	6,866	1,320	213	37	10	0
4,500,000	～	4,999,000	333,539	276,222	33,472	17,414	5,143	1,070	174	34	6	4
5,000,000	～	5,499,000	198,579	160,891	21,947	11,389	3,500	712	112	24	4	0
5,500,000	～	5,999,000	121,925	96,823	14,574	7,510	2,422	492	87	9	4	4
6,000,000	～	6,499,000	106,105	85,908	11,585	6,211	1,914	390	77	14	4	2
6,500,000	～	6,999,000	52,898	41,818	6,502	3,303	1,070	161	37	5	2	0
7,000,000	～	7,499,000	47,503	38,534	5,163	2,763	855	160	20	7	1	0
7,500,000	～	7,999,000	22,642	17,991	2,731	1,373	440	88	14	2	2	1
8,000,000	～	8,499,000	13,097	10,312	1,657	816	253	50	7	2	0	0
8,500,000	～	8,999,000	16,400	13,731	1,581	776	234	59	12	6	1	0
9,000,000	～	9,499,000	17,541	14,843	1,600	799	239	45	6	4	2	3
9,500,000	～	9,999,000	6,518	5,439	653	304	102	19	1	0	0	0
10,000,000	～	10,499,000	2,425	2,011	267	111	30	5	1	0	0	0
10,500,000	～	10,999,000	6,163	5,292	538	243	75	13	1	1	0	0
11,000,000	～	11,499,000	3,459	2,881	341	175	50	10	2	0	0	0
11,500,000	～	11,999,000	10,891	9,411	830	462	138	36	12	2	0	0
12,000,000	～	12,499,000	2,707	2,232	268	152	44	7	3	1	0	0
12,500,000	～	12,999,000	925	742	108	51	23	1	0	0	0	0
13,000,000	～	13,499,000	3,324	2,782	305	170	52	13	2	0	0	0
13,500,000	～	13,999,000	1,975	1,600	210	127	28	9	0	1	0	0
14,000,000	～	14,499,000	586	469	73	34	8	1	1	0	0	0
14,500,000	～	14,999,000	23,488	19,560	2,176	1,241	394	94	17	2	2	2
15,000,000	～	15,499,000	681	540	74	52	13	2	0	0	0	0
15,500,000	～	15,999,000	709	594	66	30	15	4	0	0	0	0
16,000,000	～	16,499,000	542	428	69	28	12	4	1	0	0	0
16,500,000	～	16,999,000	611	493	70	32	12	4	0	0	0	0
17,000,000	～	17,499,000	415	339	47	20	7	2	0	0	0	0
17,500,000	～	17,999,000	404	324	46	22	8	3	1	0	0	0
18,000,000	～	18,499,000	227	193	20	8	3	2	1	0	0	0
18,500,000	～	18,999,000	216	171	24	17	1	3	0	0	0	0
19,000,000	～	19,499,000	111	88	14	7	2	0	0	0	0	0
19,500,000	～	19,999,000	475	404	45	21	4	1	0	0	0	0
20,000,000	～		189	156	26	5	2	0	0	0	0	0
平均総報酬額 (円)			3,019,180	2,991,730	3,173,424	3,194,138	3,224,185	3,258,718	3,208,578	3,160,697	3,307,448	3,573,051
平均総報酬額 (円) (標 報 実 報 酬 額 ベー ス)			3,041,942	3,013,687	3,198,785	3,224,594	3,256,311	3,294,657	3,237,365	3,165,663	3,321,881	3,790,271

※ 総報酬額は、標準報酬月額額の12ヶ月分に標準賞与額(平成26年10月1日から平成27年9月30日の1年間に支払われたもの)を加えたものとしている。

第8表 都道府県別・被保険者の年齢階級別

— 総 数 —

都道府県名	被保険者数	15～19歳	20～24	25～29	30～34	35～39	40～44	45～49	50～54	55～59	60～64
全 国	(人) 21,416,903	(人) 167,479	(人) 1,382,745	(人) 2,084,919	(人) 2,291,573	(人) 2,548,614	(人) 2,871,546	(人) 2,459,384	(人) 2,236,750	(人) 2,045,312	(人) 1,862,115
1 北海道	1,019,091	8,266	61,775	84,762	96,612	114,507	132,112	116,307	111,264	104,046	105,323
2 青森	257,209	2,552	15,578	21,080	26,460	30,979	33,675	30,057	30,140	28,740	23,468
3 岩手	252,239	2,502	16,027	21,171	25,601	29,351	30,955	27,899	28,750	29,099	25,027
4 宮城	424,005	3,995	28,047	40,956	47,664	52,399	53,130	44,228	42,442	42,881	39,472
5 秋田	200,953	1,592	10,519	15,761	20,450	24,261	24,013	21,941	23,770	25,216	21,061
6 山形	235,990	2,620	14,697	21,388	25,263	28,475	28,200	25,225	26,734	28,041	22,213
7 福島	388,946	4,234	28,306	37,906	41,090	45,537	46,257	40,222	42,262	43,177	36,437
8 茨城	377,487	3,951	25,600	36,274	40,763	45,372	50,270	43,633	38,750	36,764	32,685
9 栃木	296,269	2,652	19,178	28,912	32,421	36,348	39,903	32,728	29,332	29,195	26,023
10 群馬	335,001	2,656	21,447	30,386	33,869	39,385	46,206	39,944	34,696	31,805	30,378
11 埼玉	682,112	4,945	42,687	61,672	67,240	79,189	98,687	87,753	72,448	61,776	56,698
12 千葉	478,199	3,656	30,229	44,165	48,557	54,914	66,944	58,908	49,499	42,891	41,242
13 東京都	2,523,519	11,417	160,774	281,598	303,646	313,002	336,679	287,566	247,435	205,807	204,888
14 神奈川県	820,410	4,171	46,518	75,458	84,773	97,340	117,898	105,150	87,341	71,106	67,927
15 新潟	482,098	3,938	29,550	42,512	48,996	58,235	62,692	55,631	53,462	52,785	45,145
16 富山	247,151	2,071	14,842	21,083	23,846	29,493	35,661	29,115	25,850	23,992	22,596
17 石川	259,452	2,208	16,772	24,077	26,582	31,010	36,857	29,791	26,478	24,694	22,512
18 福井	172,770	1,670	11,074	15,949	17,315	20,015	22,527	19,123	18,908	17,931	15,624
19 山梨	140,366	1,138	8,690	12,720	13,827	15,690	18,297	17,098	15,846	14,260	12,772
20 長野	372,184	2,853	23,614	32,641	36,024	42,972	50,040	44,153	40,573	38,493	34,177
21 岐阜	405,138	4,371	27,309	37,016	39,427	45,478	54,768	48,292	45,152	40,468	35,378
22 静岡	577,145	5,128	36,747	52,592	57,635	64,972	76,721	67,712	62,211	57,213	52,006
23 愛知	1,332,930	14,062	100,594	141,402	144,328	156,031	183,884	156,838	136,563	113,614	101,762
24 三重	285,076	3,336	21,031	27,561	29,004	32,221	37,294	33,065	31,479	27,937	23,519
25 滋賀	194,525	1,616	13,191	19,759	20,816	23,357	26,458	21,759	20,086	18,197	16,346
26 京都	487,379	2,439	30,908	50,995	53,199	59,846	67,661	56,304	49,518	41,855	37,865
27 大阪	1,766,879	11,724	116,377	186,558	196,500	215,096	251,634	211,749	178,344	145,063	132,773
28 兵庫	806,081	5,609	50,761	80,044	85,736	94,281	111,854	94,768	85,809	74,420	67,501
29 奈良	167,283	1,069	10,157	16,345	17,904	20,286	23,073	19,895	17,725	14,905	13,745
30 和歌山	160,991	1,521	10,266	14,673	15,821	18,002	22,287	20,319	18,696	15,835	12,805
31 鳥取	121,253	1,109	7,116	11,019	13,052	14,854	15,616	12,826	13,077	13,556	11,560
32 島根	151,445	1,281	9,209	13,271	15,560	17,989	19,474	15,915	16,067	16,978	15,032
33 岡山	409,164	3,754	28,945	41,859	44,010	48,592	55,426	44,635	40,307	38,592	34,209
34 広島	597,981	4,295	38,276	57,540	61,252	69,741	82,972	68,718	60,869	57,418	53,725
35 山口	252,787	2,692	15,805	21,308	24,787	28,679	33,085	28,076	25,477	26,146	25,741
36 徳島	156,080	1,229	9,619	15,092	17,318	19,188	20,480	16,702	16,103	15,824	13,985
37 香川	220,330	1,967	13,888	20,556	22,866	26,782	30,161	24,388	22,095	21,703	19,802
38 愛媛	296,438	2,689	19,335	28,892	31,799	35,217	39,357	32,336	31,828	30,622	26,037
39 高知	151,304	911	8,161	12,543	15,420	19,276	21,599	17,150	16,415	15,831	13,442
40 福岡	1,030,165	7,671	67,487	103,880	116,933	127,475	135,524	111,509	101,276	98,436	91,224
41 佐賀	168,051	1,894	11,331	15,835	18,195	19,399	20,062	17,591	17,942	18,346	16,465
42 長崎	261,472	2,527	16,250	23,487	26,988	29,684	32,169	28,783	29,391	30,741	25,536
43 熊本	361,925	2,768	23,334	35,962	40,902	43,274	43,669	38,388	38,857	39,903	34,121
44 大分	238,920	2,167	14,852	21,314	24,290	28,028	30,465	25,732	25,285	25,742	23,324
45 宮崎	225,676	1,995	14,000	20,435	24,340	27,193	28,226	23,411	24,162	25,662	22,139
46 鹿児島	340,498	2,817	22,392	32,636	37,569	39,126	38,428	34,704	36,630	40,359	34,715
47 沖縄	284,536	1,751	19,480	31,874	34,923	36,073	38,196	31,347	29,406	27,247	21,690

・性別、被保険者数、平均年齢、被扶養者数及び扶養率

協会（一般）

65～69	70～74	75歳以上	前期高齢者 (再掲)	70歳以上 (再掲)	70歳以上 現役並み 所得者 (再掲)	介護(1号) (再掲)	介護(2号) (再掲)	介護(計) (再掲)	平均年齢	被扶養者数	扶養率
(人) 1,091,026	(人) 372,752	(人) 2,688	(人) 1,466,466	(人) 375,440	(人) 92,657	(人) 1,466,466	(人) 11,475,107	(人) 12,941,573	(歳) 44.47	(人) 15,402,191	0.719
64,545	19,455	117	84,117	19,572	3,505	84,117	569,052	653,169	45.74	736,520	0.723
11,374	3,092	14	14,480	3,106	718	14,480	146,080	160,560	44.89	175,933	0.684
12,223	3,612	22	15,857	3,634	843	15,857	141,730	157,587	45.17	163,146	0.647
22,154	6,609	28	28,791	6,637	1,579	28,791	222,153	250,944	44.42	291,157	0.687
9,659	2,696	14	12,369	2,710	555	12,369	116,001	128,370	45.76	134,385	0.669
10,163	2,957	14	13,134	2,971	698	13,134	130,413	143,547	44.72	149,837	0.635
17,839	5,600	79	23,518	5,679	1,488	23,518	208,355	231,873	44.39	260,278	0.669
17,348	6,021	56	23,425	6,077	1,719	23,425	202,102	225,527	44.19	261,752	0.693
14,469	5,074	34	19,577	5,108	1,248	19,577	157,181	176,758	44.32	207,302	0.700
17,802	6,389	38	24,229	6,427	1,542	24,229	183,029	207,258	44.83	251,680	0.751
35,296	13,636	85	49,017	13,721	3,985	49,017	377,362	426,379	44.77	497,110	0.729
26,958	10,141	95	37,194	10,236	2,895	37,194	259,484	296,678	44.84	334,642	0.700
127,104	43,180	423	170,707	43,603	13,256	170,707	1,282,375	1,453,082	43.79	1,545,030	0.612
45,054	17,508	166	62,728	17,674	5,422	62,728	449,422	512,150	44.91	572,793	0.698
22,198	6,915	39	29,152	6,954	1,708	29,152	269,715	298,867	44.90	334,879	0.695
14,272	4,308	22	18,602	4,330	998	18,602	137,214	155,816	45.12	161,090	0.652
14,065	4,376	30	18,471	4,406	985	18,471	140,332	158,803	44.59	174,718	0.673
9,323	3,291	20	12,634	3,311	614	12,634	94,113	106,747	44.93	114,991	0.666
7,177	2,838	13	10,028	2,851	705	10,028	78,273	88,301	45.12	103,364	0.736
19,262	7,334	48	26,644	7,382	1,700	26,644	207,436	234,080	45.13	263,642	0.708
20,329	7,092	58	27,479	7,150	1,591	27,479	224,058	251,537	44.71	320,597	0.791
31,914	12,208	86	44,208	12,294	2,992	44,208	315,863	360,071	45.05	397,171	0.688
60,766	22,926	160	83,852	23,086	5,941	83,852	692,661	776,513	43.54	1,000,276	0.750
13,654	4,944	31	18,629	4,975	1,188	18,629	153,294	171,923	44.21	204,336	0.717
9,654	3,270	16	12,940	3,286	709	12,940	102,846	115,786	44.16	148,565	0.764
26,698	9,977	114	36,789	10,091	2,152	36,789	253,203	289,992	44.25	366,769	0.753
87,489	33,361	211	121,061	33,572	8,766	121,061	919,563	1,040,624	43.86	1,402,009	0.793
40,828	14,372	98	55,298	14,470	3,555	55,298	434,352	489,650	44.44	628,083	0.779
8,741	3,428	10	12,179	3,438	726	12,179	89,343	101,522	44.53	142,411	0.851
7,895	2,854	17	10,766	2,871	644	10,766	89,942	100,708	44.69	129,494	0.804
5,787	1,673	8	7,468	1,681	342	7,468	66,635	74,103	44.84	80,905	0.667
8,317	2,346	6	10,669	2,352	494	10,669	83,466	94,135	45.22	102,723	0.678
21,189	7,569	77	28,835	7,646	1,557	28,835	213,169	242,004	44.12	294,299	0.719
32,199	10,918	58	43,175	10,976	2,562	43,175	323,702	366,877	44.71	443,881	0.742
15,867	5,094	30	20,991	5,124	1,163	20,991	138,525	159,516	45.49	180,658	0.715
7,831	2,693	16	10,540	2,709	520	10,540	83,094	93,634	44.54	108,621	0.696
12,114	3,992	16	16,122	4,008	840	16,122	118,149	134,271	44.71	160,176	0.727
13,823	4,475	28	18,326	4,503	1,019	18,326	160,180	178,506	44.38	225,170	0.760
7,912	2,629	15	10,556	2,644	612	10,556	84,437	94,993	45.18	102,815	0.680
52,592	16,038	120	68,750	16,158	3,622	68,750	537,969	606,719	44.21	792,437	0.769
8,504	2,474	13	10,991	2,487	498	10,991	90,406	101,397	44.69	127,004	0.756
12,353	3,525	38	15,916	3,563	839	15,916	146,620	162,536	45.05	195,377	0.747
16,033	4,692	22	20,747	4,714	1,033	20,747	194,938	215,685	44.44	255,772	0.707
13,444	4,256	21	17,721	4,277	847	17,721	130,548	148,269	45.19	178,940	0.749
10,914	3,184	15	14,113	3,199	681	14,113	123,600	137,713	44.88	166,225	0.737
16,285	4,805	32	21,122	4,837	965	21,122	184,836	205,958	44.89	261,258	0.767
9,609	2,925	15	12,549	2,940	636	12,549	147,886	160,435	43.13	251,970	0.886

第8表(続) 都道府県別・被保険者の年齢階級別

—男 性—

都道府県名	被保険者数	15～19歳	20～24	25～29	30～34	35～39	40～44	45～49	50～54	55～59	60～64
全 国	(人) 13,055,932	(人) 93,044	(人) 665,430	(人) 1,137,440	(人) 1,393,865	(人) 1,620,650	(人) 1,818,012	(人) 1,475,956	(人) 1,300,171	(人) 1,233,694	(人) 1,260,406
1 北海道	643,153	4,118	29,462	47,821	59,763	73,549	84,397	70,635	67,243	66,711	75,064
2 青森	147,504	1,383	7,561	10,841	14,855	17,739	19,173	16,607	16,994	16,714	15,157
3 岩手	147,392	1,342	7,885	11,327	14,587	17,115	17,980	15,758	16,147	16,970	16,610
4 宮城	264,178	2,150	13,844	22,584	29,017	33,307	33,383	26,848	25,326	26,957	28,334
5 秋田	116,877	933	5,168	8,193	11,589	13,981	13,622	12,066	12,978	14,600	14,241
6 山形	134,411	1,509	7,335	11,070	14,059	16,113	15,743	13,506	14,271	16,018	14,962
7 福島	228,288	2,239	13,122	19,401	23,717	27,362	27,299	22,668	24,053	25,966	25,183
8 茨城	228,123	2,256	12,775	19,785	24,744	28,358	31,445	26,000	22,243	22,050	21,877
9 栃木	178,341	1,444	9,428	15,912	19,569	22,877	25,068	19,204	16,598	17,239	17,321
10 群馬	209,990	1,509	10,804	17,218	21,334	25,634	29,947	24,766	20,780	19,759	20,968
11 埼玉	438,585	2,783	21,853	36,919	44,508	54,651	67,402	56,223	43,582	37,622	38,420
12 千葉	300,978	2,110	15,641	26,006	31,422	36,936	44,227	36,337	28,786	25,648	27,386
13 東京都	1,541,132	6,234	72,742	143,923	177,849	198,788	216,192	178,094	149,549	129,557	143,682
14 神奈川県	524,889	2,677	23,334	43,553	54,748	66,190	79,803	66,947	52,209	43,184	46,733
15 新潟	292,859	2,253	15,028	23,669	29,680	35,574	38,163	32,828	30,712	31,876	31,183
16 富山	149,190	1,236	7,450	11,903	14,503	18,297	21,962	16,916	14,790	14,153	14,930
17 石川	154,499	1,243	8,317	13,409	15,924	19,016	22,260	16,978	14,688	14,333	14,861
18 福井	98,012	849	4,913	8,098	9,637	11,599	13,163	10,621	10,210	10,063	10,005
19 山梨	83,464	636	4,139	6,962	8,327	9,869	11,323	9,998	8,913	8,224	8,172
20 長野	221,918	1,664	11,403	18,092	22,219	27,404	31,060	25,552	22,215	21,642	22,022
21 岐阜	257,950	2,521	13,694	21,839	26,160	31,579	37,096	30,435	27,082	24,588	23,390
22 静岡県	345,453	2,658	17,573	28,767	35,352	41,470	48,316	39,689	34,908	32,951	33,546
23 愛知	861,377	7,635	50,042	81,715	95,160	108,451	127,287	102,195	85,564	73,244	70,880
24 三重	169,571	1,677	9,677	14,859	17,953	20,453	23,339	19,478	17,722	16,351	15,255
25 滋賀	116,014	839	5,765	10,657	12,583	14,685	16,587	12,672	11,140	10,474	11,190
26 京都	293,443	1,290	13,434	26,654	31,525	37,637	42,777	34,258	28,745	25,116	25,321
27 大阪	1,130,477	7,405	58,718	105,225	124,407	143,770	168,046	134,915	110,922	93,742	94,011
28 兵庫	487,161	3,176	22,987	42,189	51,516	59,555	70,117	56,202	49,288	44,563	46,651
29 奈良	100,180	612	4,521	8,566	10,678	12,673	14,474	11,664	9,897	8,868	9,322
30 和歌山	96,993	832	4,947	8,190	9,847	11,517	13,882	11,955	10,508	9,371	8,358
31 鳥取	68,252	654	3,462	5,804	7,339	8,524	8,723	6,849	6,686	7,439	7,451
32 島根	87,878	746	4,296	6,942	8,862	10,616	11,451	9,000	8,684	9,597	9,952
33 岡山	241,021	2,173	13,781	22,347	25,974	30,078	34,018	25,721	22,528	22,383	22,130
34 広島	368,940	2,584	19,539	32,543	38,338	44,723	52,613	41,222	34,959	34,823	36,685
35 山口	151,267	1,422	7,492	11,336	14,926	18,077	20,324	16,015	14,295	15,413	17,255
36 徳島	89,634	710	4,957	8,294	10,266	11,422	11,819	9,218	8,559	8,655	8,661
37 香川	134,736	1,146	7,353	11,917	14,104	17,251	19,020	14,452	12,601	12,905	12,927
38 愛媛	180,341	1,565	9,853	16,401	19,996	22,747	24,741	18,883	18,131	18,135	16,981
39 高知	84,265	574	4,188	6,783	8,769	10,892	12,037	9,039	8,608	8,612	7,929
40 福岡	614,493	4,077	30,876	55,235	69,784	79,782	84,296	64,692	57,237	58,585	60,670
41 佐賀	94,774	1,006	5,359	8,159	10,238	11,235	11,390	9,395	9,625	10,120	10,502
42 長崎	148,649	1,217	7,478	12,006	15,321	17,217	18,432	15,442	15,912	17,798	16,548
43 熊本	200,748	1,407	10,696	18,575	23,282	24,831	24,501	19,789	20,115	21,878	21,375
44 大分	141,181	1,163	6,713	11,440	14,312	17,202	18,439	14,593	14,077	15,115	15,473
45 宮崎	126,120	978	6,469	10,400	13,631	15,648	15,800	12,484	12,793	14,283	13,964
46 鹿児島	198,647	1,406	9,762	16,972	22,050	23,687	22,817	19,611	20,847	23,852	22,712
47 沖縄	162,584	1,003	9,594	16,939	19,441	20,569	22,058	17,536	16,451	15,547	14,156

・性別、被保険者数、平均年齢、被扶養者数及び扶養率

協会（一般）

65～69	70～74	75歳以上	前期高齢者 (再掲)	70歳以上 (再掲)	70歳以上 現役並み 所得者 (再掲)	介護(1号) (再掲)	介護(2号) (再掲)	介護(計) (再掲)	平均年齢	被扶養者数	扶養率
(人) 788,233	(人) 267,304	(人) 1,727	(人) 1,057,264	(人) 269,031	(人) 72,187	(人) 1,057,264	(人) 7,088,239	(人) 8,145,503	(歳) 45.34	(人) 13,586,887	1.041
49,462	14,850	78	64,390	14,928	2,883	64,390	364,050	428,440	46.90	653,473	1.016
8,260	2,210	10	10,480	2,220	524	10,480	84,645	95,125	45.84	149,259	1.012
8,997	2,657	17	11,671	2,674	674	11,671	83,465	95,136	46.15	141,775	0.962
17,293	5,115	20	22,428	5,135	1,257	22,428	140,848	163,276	45.59	261,821	0.991
7,399	2,096	11	9,506	2,107	458	9,506	67,507	77,013	46.82	115,198	0.986
7,647	2,170	8	9,825	2,178	561	9,825	74,500	84,325	45.73	130,555	0.971
13,206	4,021	51	17,278	4,072	1,151	17,278	125,169	142,447	45.63	228,601	1.001
12,275	4,284	31	16,590	4,315	1,291	16,590	123,615	140,205	44.95	233,275	1.023
10,173	3,486	22	13,681	3,508	937	13,681	95,430	109,111	45.04	184,384	1.034
12,758	4,487	26	17,271	4,513	1,181	17,271	116,220	133,491	45.57	225,511	1.074
24,892	9,676	54	34,622	9,730	3,061	34,622	243,249	277,871	45.20	446,402	1.018
19,165	7,251	63	26,479	7,314	2,262	26,479	162,384	188,863	45.30	297,906	0.990
93,154	31,091	277	124,522	31,368	10,420	124,522	817,074	941,596	45.04	1,380,388	0.896
32,841	12,563	107	45,511	12,670	4,170	45,511	288,876	334,387	45.49	513,368	0.978
16,769	5,098	26	21,893	5,124	1,353	21,893	164,762	186,655	45.76	300,793	1.027
9,973	3,060	17	13,050	3,077	800	13,050	82,751	95,801	45.77	147,460	0.988
10,213	3,235	22	13,470	3,257	790	13,470	83,120	96,590	45.36	156,867	1.015
6,512	2,326	16	8,854	2,342	485	8,854	54,062	62,916	46.00	103,288	1.054
4,864	2,029	8	6,901	2,037	541	6,901	46,630	53,531	45.77	91,007	1.090
13,415	5,197	33	18,645	5,230	1,347	18,645	122,491	141,136	45.68	235,136	1.060
14,561	4,968	37	19,566	5,005	1,238	19,566	142,591	162,157	45.16	294,843	1.143
21,780	8,393	50	30,223	8,443	2,333	30,223	189,410	219,633	45.68	355,727	1.030
43,350	15,753	101	59,204	15,854	4,607	59,204	459,170	518,374	44.27	910,247	1.057
9,422	3,367	18	12,807	3,385	913	12,807	92,145	104,952	44.97	180,789	1.066
7,024	2,388	10	9,422	2,398	561	9,422	62,063	71,485	45.14	130,499	1.125
19,410	7,205	71	26,686	7,276	1,666	26,686	156,217	182,903	45.36	319,363	1.088
64,504	24,667	145	89,316	24,812	6,972	89,316	601,636	690,952	44.73	1,241,641	1.098
30,394	10,453	70	40,917	10,523	2,701	40,917	266,821	307,738	45.50	552,155	1.133
6,367	2,533	5	8,905	2,538	558	8,905	54,225	63,130	45.56	121,806	1.216
5,570	2,006	10	7,586	2,016	494	7,586	54,074	61,660	45.32	111,527	1.150
4,134	1,183	4	5,321	1,187	269	5,321	37,148	42,469	45.59	67,551	0.990
5,998	1,729	5	7,732	1,734	406	7,732	48,684	56,416	46.21	87,908	1.000
14,551	5,284	53	19,888	5,337	1,223	19,888	126,780	146,668	44.91	259,171	1.075
23,048	7,832	31	30,911	7,863	1,969	30,911	200,302	231,213	45.40	395,706	1.073
11,210	3,482	20	14,712	3,502	899	14,712	83,302	98,014	46.39	158,310	1.047
5,240	1,822	11	7,073	1,833	395	7,073	46,912	53,985	44.94	92,138	1.028
8,314	2,737	9	11,060	2,746	641	11,060	71,905	82,965	45.15	141,741	1.052
9,799	3,096	13	12,908	3,109	771	12,908	96,871	109,779	44.88	198,162	1.099
5,107	1,718	9	6,834	1,727	454	6,834	46,225	53,059	45.53	81,341	0.965
37,678	11,515	66	49,259	11,581	2,764	49,259	325,480	374,739	45.15	682,376	1.110
6,012	1,725	8	7,745	1,733	382	7,745	51,032	58,777	45.60	107,047	1.129
8,796	2,462	20	11,278	2,482	643	11,278	84,132	95,410	46.06	166,899	1.123
11,062	3,224	13	14,299	3,237	755	14,299	107,658	121,957	45.21	213,678	1.064
9,571	3,069	14	12,654	3,083	677	12,654	77,697	90,351	46.16	153,984	1.091
7,481	2,182	7	9,670	2,189	516	9,670	69,324	78,994	45.76	140,202	1.112
11,584	3,329	18	14,931	3,347	730	14,931	109,839	124,770	45.95	226,367	1.140
6,998	2,280	12	9,290	2,292	504	9,290	85,748	95,038	43.99	199,242	1.225

第8表(続) 都道府県別・被保険者の年齢階級別

— 女 性 —

都道府県名	被保険者数	15～19歳	20～24	25～29	30～34	35～39	40～44	45～49	50～54	55～59	60～64
全 国	(人) 8,360,971	(人) 74,435	(人) 717,315	(人) 947,479	(人) 897,708	(人) 927,964	(人) 1,053,534	(人) 983,428	(人) 936,579	(人) 811,618	(人) 601,709
1 北海道	375,938	4,148	32,313	36,941	36,849	40,958	47,715	45,672	44,021	37,335	30,259
2 青森	109,705	1,169	8,017	10,239	11,605	13,240	14,502	13,450	13,146	12,026	8,311
3 岩手	104,847	1,160	8,142	9,844	11,014	12,236	12,975	12,141	12,603	12,129	8,417
4 宮城	159,827	1,845	14,203	18,372	18,647	19,092	19,747	17,380	17,116	15,924	11,138
5 秋田	84,076	659	5,351	7,568	8,861	10,280	10,391	9,875	10,792	10,616	6,820
6 山形	101,579	1,111	7,362	10,318	11,204	12,362	12,457	11,719	12,463	12,023	7,251
7 福島	160,658	1,995	15,184	18,505	17,373	18,175	18,958	17,554	18,209	17,211	11,254
8 茨城	149,364	1,695	12,825	16,489	16,019	17,014	18,825	17,633	16,507	14,714	10,808
9 栃木	117,928	1,208	9,750	13,000	12,852	13,471	14,835	13,524	12,734	11,956	8,702
10 群馬	125,011	1,147	10,643	13,168	12,535	13,751	16,259	15,178	13,916	12,046	9,410
11 埼玉	243,527	2,162	20,834	24,753	22,732	24,538	31,285	31,530	28,866	24,154	18,278
12 千葉	177,221	1,546	14,588	18,159	17,135	17,978	22,717	22,571	20,713	17,243	13,856
13 東京都	982,387	5,183	88,032	137,675	125,797	114,214	120,487	109,472	97,886	76,250	61,206
14 神奈川県	295,521	1,494	23,184	31,905	30,025	31,150	38,095	38,203	35,132	27,922	21,194
15 新潟	189,239	1,685	14,522	18,843	19,316	22,661	24,529	22,803	22,750	20,909	13,962
16 富山	97,961	835	7,392	9,180	9,343	11,196	13,699	12,199	11,060	9,839	7,666
17 石川	104,953	965	8,455	10,668	10,658	11,994	14,597	12,813	11,790	10,361	7,651
18 福井	74,758	821	6,161	7,851	7,678	8,416	9,364	8,502	8,698	7,868	5,619
19 山梨	56,902	502	4,551	5,758	5,500	5,821	6,974	7,100	6,933	6,036	4,600
20 長野	150,266	1,189	12,211	14,549	13,805	15,568	18,980	18,601	18,358	16,851	12,155
21 岐阜	147,188	1,850	13,615	15,177	13,267	13,899	17,672	17,857	18,070	15,880	11,988
22 静岡県	231,692	2,470	19,174	23,825	22,283	23,502	28,405	28,023	27,303	24,262	18,460
23 愛知	471,553	6,427	50,552	59,687	49,168	47,580	56,597	54,643	50,999	40,370	30,882
24 三重	115,505	1,659	11,354	12,702	11,051	11,768	13,955	13,587	13,757	11,586	8,264
25 滋賀	78,511	777	7,426	9,102	8,233	8,672	9,871	9,087	8,946	7,723	5,156
26 京都	193,936	1,149	17,474	24,341	21,674	22,209	24,884	22,046	20,773	16,739	12,544
27 大阪	636,402	4,319	57,659	81,333	72,093	71,326	83,588	76,834	67,422	51,321	38,762
28 兵庫	318,920	2,433	27,774	37,855	34,220	34,726	41,737	38,566	36,521	29,857	20,850
29 奈良	67,103	457	5,636	7,779	7,226	7,613	8,599	8,231	7,828	6,037	4,423
30 和歌山	63,998	689	5,319	6,483	5,974	6,485	8,405	8,364	8,188	6,464	4,447
31 鳥取	53,001	455	3,654	5,215	5,713	6,330	6,893	5,977	6,391	6,117	4,109
32 島根	63,567	535	4,913	6,329	6,698	7,373	8,023	6,915	7,383	7,381	5,080
33 岡山	168,143	1,581	15,164	19,512	18,036	18,514	21,408	18,914	17,779	16,209	12,079
34 広島	229,041	1,711	18,737	24,997	22,914	25,018	30,359	27,496	25,910	22,595	17,040
35 山口	101,520	1,270	8,313	9,972	9,861	10,602	12,761	12,061	11,182	10,733	8,486
36 徳島	66,446	519	4,662	6,798	7,052	7,766	8,661	7,484	7,544	7,169	5,324
37 香川	85,594	821	6,535	8,639	8,762	9,531	11,141	9,936	9,494	8,798	6,875
38 愛媛	116,097	1,124	9,482	12,491	11,803	12,470	14,616	13,453	13,697	12,487	9,056
39 高知	67,039	337	3,973	5,760	6,651	8,384	9,562	8,111	7,807	7,219	5,513
40 福岡	415,672	3,594	36,611	48,645	47,149	47,693	51,228	46,817	44,039	39,851	30,554
41 佐賀	73,277	888	5,972	7,676	7,957	8,164	8,672	8,196	8,317	8,226	5,963
42 長崎	112,823	1,310	8,772	11,481	11,667	12,467	13,737	13,341	13,479	12,943	8,988
43 熊本	161,177	1,361	12,638	17,387	17,620	18,443	19,168	18,599	18,742	18,025	12,746
44 大分	97,739	1,004	8,139	9,874	9,978	10,826	12,026	11,139	11,208	10,627	7,851
45 宮崎	99,556	1,017	7,531	10,035	10,709	11,545	12,426	10,927	11,369	11,379	8,175
46 鹿児島	141,851	1,411	12,630	15,664	15,519	15,439	15,611	15,093	15,783	16,507	12,003
47 沖縄	121,952	748	9,886	14,935	15,482	15,504	16,138	13,811	12,955	11,700	7,534

・性別、被保険者数、平均年齢、被扶養者数及び扶養率

協会（一般）

65～69	70～74	75歳以上	前期高齢者 (再掲)	70歳以上 (再掲)	70歳以上 現役並み 所得者 (再掲)	介護(1号) (再掲)	介護(2号) (再掲)	介護(計) (再掲)	平均年齢	被扶養者数	扶養率
(人) 302,793	(人) 105,448	(人) 961	(人) 409,202	(人) 106,409	(人) 20,470	(人) 409,202	(人) 4,386,868	(人) 4,796,070	(歳) 43.12	(人) 1,815,304	0.217
15,083	4,605	39	19,727	4,644	622	19,727	205,002	224,729	43.76	83,047	0.221
3,114	882	4	4,000	886	194	4,000	61,435	65,435	43.63	26,674	0.243
3,226	955	5	4,186	960	169	4,186	58,265	62,451	43.78	21,371	0.204
4,861	1,494	8	6,363	1,502	322	6,363	81,305	87,668	42.49	29,336	0.184
2,260	600	3	2,863	603	97	2,863	48,494	51,357	44.28	19,187	0.228
2,516	787	6	3,309	793	137	3,309	55,913	59,222	43.39	19,282	0.190
4,633	1,579	28	6,240	1,607	337	6,240	83,186	89,426	42.63	31,677	0.197
5,073	1,737	25	6,835	1,762	428	6,835	78,487	85,322	43.03	28,477	0.191
4,296	1,588	12	5,896	1,600	311	5,896	61,751	67,647	43.23	22,918	0.194
5,044	1,902	12	6,958	1,914	361	6,958	66,809	73,767	43.57	26,169	0.209
10,404	3,960	31	14,395	3,991	924	14,395	134,113	148,508	43.99	50,708	0.208
7,793	2,890	32	10,715	2,922	633	10,715	97,100	107,815	44.05	36,736	0.207
33,950	12,089	146	46,185	12,235	2,836	46,185	465,301	511,486	41.81	164,642	0.168
12,213	4,945	59	17,217	5,004	1,252	17,217	160,546	177,763	43.86	59,425	0.201
5,429	1,817	13	7,259	1,830	355	7,259	104,953	112,212	43.57	34,086	0.180
4,299	1,248	5	5,552	1,253	198	5,552	54,463	60,015	44.13	13,630	0.139
3,852	1,141	8	5,001	1,149	195	5,001	57,212	62,213	43.46	17,851	0.170
2,811	965	4	3,780	969	129	3,780	40,051	43,831	43.54	11,703	0.157
2,313	809	5	3,127	814	164	3,127	31,643	34,770	44.18	12,357	0.217
5,847	2,137	15	7,999	2,152	353	7,999	84,945	92,944	44.32	28,506	0.190
5,768	2,124	21	7,913	2,145	353	7,913	81,467	89,380	43.91	25,754	0.175
10,134	3,815	36	13,985	3,851	659	13,985	126,453	140,438	44.11	41,444	0.179
17,416	7,173	59	24,648	7,232	1,334	24,648	233,491	258,139	42.21	90,029	0.191
4,232	1,577	13	5,822	1,590	275	5,822	61,149	66,971	43.09	23,547	0.204
2,630	882	6	3,518	888	148	3,518	40,783	44,301	42.70	18,066	0.230
7,288	2,772	43	10,103	2,815	486	10,103	96,986	107,089	42.58	47,406	0.244
22,985	8,694	66	31,745	8,760	1,794	31,745	317,927	349,672	42.31	160,368	0.252
10,434	3,919	28	14,381	3,947	854	14,381	167,531	181,912	42.81	75,928	0.238
2,374	895	5	3,274	900	168	3,274	35,118	38,392	43.00	20,605	0.307
2,325	848	7	3,180	855	150	3,180	35,868	39,048	43.74	17,967	0.281
1,653	490	4	2,147	494	73	2,147	29,487	31,634	43.86	13,354	0.252
2,319	617	1	2,937	618	88	2,937	34,782	37,719	43.86	14,815	0.233
6,638	2,285	24	8,947	2,309	334	8,947	86,389	95,336	43.00	35,128	0.209
9,151	3,086	27	12,264	3,113	593	12,264	123,400	135,664	43.59	48,175	0.210
4,657	1,612	10	6,279	1,622	264	6,279	55,223	61,502	44.16	22,348	0.220
2,591	871	5	3,467	876	125	3,467	36,182	39,649	44.01	16,483	0.248
3,800	1,255	7	5,062	1,262	199	5,062	46,244	51,306	44.02	18,435	0.215
4,024	1,379	15	5,418	1,394	248	5,418	63,309	68,727	43.61	27,008	0.233
2,805	911	6	3,722	917	158	3,722	38,212	41,934	44.75	21,474	0.320
14,914	4,523	54	19,491	4,577	858	19,491	212,489	231,980	42.81	110,061	0.265
2,492	749	5	3,246	754	116	3,246	39,374	42,620	43.51	19,957	0.272
3,557	1,063	18	4,638	1,081	196	4,638	62,488	67,126	43.72	28,478	0.252
4,971	1,468	9	6,448	1,477	278	6,448	87,280	93,728	43.49	42,094	0.261
3,873	1,187	7	5,067	1,194	170	5,067	52,851	57,918	43.80	24,956	0.255
3,433	1,002	8	4,443	1,010	165	4,443	54,276	58,719	43.77	26,023	0.261
4,701	1,476	14	6,191	1,490	235	6,191	74,997	81,188	43.40	34,891	0.246
2,611	645	3	3,259	648	132	3,259	62,138	65,397	41.98	52,728	0.432

第9表 都道府県別・被扶養者の年齢階級別

ー総 計ー

都道府県名	被扶養者数	0～4歳	5～9	10～14	15～19	20～24	25～29	30～34	35～39	40～44	45～49	50～54
全 国	(人) 15,402,191	(人) 1,955,660	(人) 2,070,827	(人) 2,126,470	(人) 2,072,561	(人) 1,053,242	(人) 508,893	(人) 628,080	(人) 729,752	(人) 787,171	(人) 624,534	(人) 575,795
1 北海道	736,520	81,128	87,161	94,163	93,559	46,486	26,018	31,370	36,798	39,332	33,834	34,139
2 青森	175,933	20,203	22,488	26,042	26,080	11,546	5,070	5,930	6,243	6,692	6,634	7,377
3 岩手	163,146	19,964	22,360	24,700	24,150	10,228	4,622	5,166	5,667	5,770	5,327	5,941
4 宮城	291,157	36,909	39,137	40,476	38,253	18,540	9,474	12,117	13,296	12,758	10,399	10,685
5 秋田	134,385	14,758	16,823	18,431	18,811	8,565	3,782	4,079	4,528	4,595	4,281	5,226
6 山形	149,837	19,304	21,280	22,897	22,001	9,602	4,066	4,478	4,630	4,533	4,013	4,743
7 福島	260,278	32,408	35,570	38,762	38,179	17,747	8,474	9,670	10,173	9,774	8,336	9,037
8 茨城	261,752	32,657	35,589	37,616	36,425	17,659	8,409	10,823	12,106	13,036	10,461	9,380
9 栃木	207,302	25,816	28,760	29,798	27,357	13,428	6,857	8,759	10,192	10,295	7,967	7,232
10 群馬	251,680	29,599	33,579	35,954	35,092	16,932	7,877	10,176	12,087	13,106	10,236	8,933
11 埼玉	497,110	58,556	66,153	69,860	68,257	35,112	16,073	20,066	25,245	28,877	22,868	18,114
12 千葉	334,642	41,313	44,513	46,529	44,589	22,156	11,185	14,408	16,563	18,666	14,478	11,915
13 東京	1,545,030	202,138	198,677	192,817	190,951	111,886	51,631	66,266	80,385	88,494	71,631	63,658
14 神奈川	572,793	70,372	76,561	78,568	75,991	39,722	18,330	24,008	29,888	34,256	26,722	21,556
15 新潟	334,879	41,870	45,362	47,654	48,873	23,133	9,942	11,605	12,820	13,201	11,022	11,047
16 富山	161,090	20,287	23,222	25,252	23,841	10,467	4,104	5,385	6,613	7,550	5,569	5,169
17 石川	174,718	23,300	25,320	26,360	25,423	11,573	4,976	6,045	7,024	7,897	5,774	5,494
18 福井	114,991	15,189	16,845	17,493	17,284	7,983	3,126	3,795	4,250	4,546	3,610	3,559
19 山梨	103,364	12,500	13,538	14,684	14,990	7,857	3,313	3,854	4,494	4,864	4,062	3,704
20 長野	263,642	33,352	37,014	39,231	38,040	17,961	8,062	10,310	12,243	12,489	9,609	8,452
21 岐阜	320,597	39,070	43,800	46,491	44,599	20,216	9,489	13,255	16,171	18,080	13,934	12,420
22 静岡	397,171	50,107	55,636	57,502	55,109	25,727	12,045	16,103	19,328	20,657	15,573	14,064
23 愛知	1,000,276	128,016	135,741	137,233	131,830	65,841	32,990	44,359	53,867	60,484	45,794	39,328
24 三重	204,336	25,579	27,854	28,944	27,999	13,317	6,695	8,381	9,841	10,582	8,332	8,051
25 滋賀	148,565	19,496	20,391	21,102	19,761	10,001	4,859	6,093	7,243	7,516	5,657	5,102
26 京都	366,769	45,938	47,929	48,402	48,039	27,031	12,756	15,509	18,254	20,739	16,097	13,762
27 大阪	1,402,009	174,180	180,513	182,800	181,086	101,491	50,592	60,379	73,467	84,319	65,659	55,805
28 兵庫	628,083	77,274	81,590	83,980	84,139	45,163	21,825	26,512	31,175	34,557	27,196	24,565
29 奈良	142,411	17,102	18,360	18,587	18,119	10,271	5,225	6,049	6,975	7,631	5,879	5,529
30 和歌山	129,494	14,973	16,500	18,005	18,572	9,086	4,497	5,331	6,080	7,057	6,023	5,367
31 鳥取	80,905	11,024	11,550	12,192	11,710	5,691	2,578	2,697	2,813	2,627	2,236	2,462
32 島根	102,723	14,035	14,905	15,679	15,039	6,837	2,826	3,156	3,369	3,489	2,780	3,027
33 岡山	294,299	39,269	41,674	42,876	40,783	19,366	9,850	11,957	13,486	14,540	10,669	9,678
34 広島	443,881	57,607	61,010	62,112	60,305	31,119	14,659	18,246	21,357	23,567	17,429	15,333
35 山口	180,658	22,472	24,546	25,410	24,533	11,189	5,834	7,453	8,541	9,041	6,981	6,571
36 徳島	108,621	14,313	14,619	14,989	14,496	7,715	3,731	4,407	4,654	4,512	3,527	3,690
37 香川	160,176	21,016	22,211	23,215	21,861	10,528	5,138	6,328	7,598	7,909	5,488	5,288
38 愛媛	225,170	29,115	30,666	31,321	30,258	15,399	7,714	9,661	10,832	11,137	8,357	8,444
39 高知	102,815	13,190	14,293	15,553	15,432	7,519	3,269	3,613	3,615	3,965	3,147	3,250
40 福岡	792,437	108,323	108,807	105,407	101,142	53,533	28,385	34,893	38,826	38,469	29,780	28,220
41 佐賀	127,004	17,158	18,026	18,481	17,706	8,289	4,118	4,658	4,846	4,636	3,846	4,075
42 長崎	195,377	25,718	26,836	27,491	27,579	13,273	6,254	7,293	7,474	7,789	6,905	7,625
43 熊本	255,772	36,625	37,538	36,751	35,055	17,306	8,860	9,948	10,064	9,358	7,883	8,552
44 大分	178,940	22,402	24,538	25,142	24,601	11,616	5,737	7,201	7,966	8,106	6,436	6,533
45 宮崎	166,225	23,948	25,231	24,797	23,416	10,570	5,165	6,299	6,515	6,238	5,108	5,586
46 鹿児島	261,258	37,650	37,938	37,418	35,276	16,602	9,202	11,347	11,455	10,464	9,109	10,094
47 沖縄	251,970	38,437	38,173	37,303	35,970	19,963	9,209	8,642	8,695	8,971	7,876	8,013

・性別、被扶養者数及び平均年齢

協会（一般）

55～59	60～64	65～69	70～74	75歳以上	未就学児 (再掲)	前期高齢者 (再掲)	70歳以上 (再掲)	70歳以上 現役並み 所得者 (再掲)	介護(1号) (再掲)	介護(2号) (再掲)	介護(計) (再掲)	平均年齢
(人)	(人)	(人)	(人)	(人)	(人)	(人)	(人)	(人)	(人)	(人)	(人)	(歳)
627,682	730,263	585,256	320,643	5,362	2,573,882	911,261	326,005	13,516	911,261	3,345,445	4,256,706	26.37
38,044	46,530	34,160	13,678	120	106,862	47,958	13,798	584	47,958	191,879	239,837	28.88
8,341	9,853	8,054	5,328	52	26,805	13,434	5,380	73	13,434	38,897	52,331	27.49
7,502	9,274	7,290	5,138	47	26,537	12,475	5,185	127	12,475	33,814	46,289	26.78
13,208	16,695	12,296	6,858	56	48,633	19,210	6,914	246	19,210	63,745	82,955	26.96
7,094	9,668	8,188	5,498	58	19,679	13,744	5,556	91	13,744	30,864	44,608	29.45
6,571	9,230	7,418	5,026	45	25,556	12,489	5,071	88	12,489	29,090	41,579	26.53
11,384	14,012	10,160	6,509	83	42,880	16,752	6,592	213	16,752	52,543	69,295	26.11
10,596	12,045	9,160	5,560	230	43,253	14,950	5,790	222	14,950	55,518	70,468	26.07
8,253	9,945	7,877	4,714	52	34,324	12,643	4,766	153	12,643	43,692	56,335	26.28
9,935	12,091	9,995	6,002	86	39,417	16,083	6,088	221	16,083	54,301	70,384	26.68
18,431	20,906	17,712	10,691	189	77,712	28,592	10,880	528	28,592	109,196	137,788	26.42
12,433	15,058	12,881	7,764	191	54,496	20,836	7,955	429	20,836	72,550	93,386	26.56
66,692	73,687	56,644	28,726	747	263,245	86,117	29,473	2,123	86,117	364,162	450,279	26.97
21,217	24,575	20,150	10,632	245	92,894	31,027	10,877	829	31,027	128,326	159,353	26.36
13,791	19,028	15,606	9,830	95	55,204	25,531	9,925	218	25,531	68,089	93,620	26.74
5,855	7,701	6,588	3,461	26	27,033	10,075	3,487	131	10,075	31,844	41,919	25.41
6,567	8,036	7,079	3,806	44	30,720	10,929	3,850	152	10,929	33,768	44,697	25.21
4,199	5,315	4,814	2,966	17	20,203	7,797	2,983	72	7,797	21,229	29,026	25.17
3,959	4,691	4,058	2,772	24	16,504	6,854	2,796	87	6,854	21,280	28,134	26.38
9,418	11,419	9,914	6,038	90	44,243	16,042	6,128	242	16,042	51,387	67,429	25.51
11,903	12,989	10,936	7,167	77	51,892	18,180	7,244	192	18,180	69,326	87,506	26.10
15,081	17,433	14,397	8,329	80	66,517	22,806	8,409	376	22,806	82,808	105,614	25.83
37,651	38,240	30,342	18,339	221	168,801	48,902	18,560	735	48,902	221,497	270,399	25.91
8,036	8,825	7,293	4,543	64	33,889	11,900	4,607	160	11,900	43,826	55,726	26.17
5,688	6,828	5,683	3,116	29	25,599	8,828	3,145	93	8,828	30,791	39,619	25.93
13,758	16,100	14,675	7,571	209	60,316	22,455	7,780	342	22,455	80,456	102,911	26.64
53,267	58,133	51,227	28,127	964	228,160	80,318	29,091	1,448	80,318	317,183	397,501	26.72
25,661	28,888	23,292	12,061	205	101,558	35,558	12,266	558	35,558	140,867	176,425	26.65
5,848	6,969	6,122	3,632	113	22,536	9,867	3,745	125	9,867	31,856	41,723	27.44
5,097	5,458	4,541	2,853	54	19,780	7,448	2,907	92	7,448	29,002	36,450	26.67
3,338	4,622	3,517	1,830	18	14,473	5,365	1,848	42	5,365	15,285	20,650	25.46
4,056	5,787	5,024	2,693	21	18,519	7,738	2,714	78	7,738	19,139	26,877	25.62
10,996	12,594	10,849	5,623	89	51,623	16,561	5,712	247	16,561	58,477	75,038	25.30
17,812	20,309	15,572	7,377	67	75,925	23,016	7,444	341	23,016	94,450	117,466	25.74
8,246	9,625	7,276	2,910	30	29,773	10,216	2,940	146	10,216	40,464	50,680	26.53
4,328	5,692	5,081	2,851	16	18,746	7,948	2,867	65	7,948	21,749	29,697	26.54
6,301	7,538	6,544	3,188	25	27,657	9,757	3,213	100	9,757	32,524	42,281	25.81
9,365	10,551	8,120	4,191	39	38,330	12,350	4,230	139	12,350	47,854	60,204	26.01
3,864	5,057	4,453	2,567	28	17,362	7,048	2,595	83	7,048	19,283	26,331	25.56
32,546	38,772	30,321	14,827	186	141,419	45,334	15,013	524	45,334	167,787	213,121	26.08
5,195	7,034	5,761	3,146	29	22,502	8,936	3,175	72	8,936	24,786	33,722	25.96
9,140	10,462	7,552	3,897	89	33,759	11,538	3,986	130	11,538	41,921	53,459	26.14
10,715	12,678	9,170	5,208	61	48,008	14,439	5,269	148	14,439	49,186	63,625	25.01
8,013	9,428	7,335	3,842	44	29,656	11,221	3,886	123	11,221	38,516	49,737	26.54
7,117	7,973	5,560	2,676	26	31,618	8,262	2,702	82	8,262	32,022	40,284	24.48
12,074	12,193	7,416	2,993	27	49,203	10,436	3,020	125	10,436	53,934	64,370	24.72
9,096	10,326	7,153	4,089	54	50,061	11,296	4,143	121	11,296	44,282	55,578	23.43

第9表(続) 都道府県別・被扶養者の年齢階級別

－男 性－

都道府県名	被扶養者数	0～4歳	5～9	10～14	15～19	20～24	25～29	30～34	35～39	40～44	45～49	50～54
	(人)	(人)	(人)	(人)	(人)	(人)	(人)	(人)	(人)	(人)	(人)	(人)
全 国	5,234,399	1,001,951	1,062,187	1,089,134	1,044,860	525,576	137,513	69,358	38,617	24,133	15,650	16,178
1 北海道	227,096	41,409	44,622	47,945	47,244	23,226	7,042	3,888	2,209	1,249	667	673
2 青森	61,299	10,325	11,540	13,236	13,069	5,620	1,478	882	468	290	192	220
3 岩手	57,785	10,182	11,496	12,662	12,225	4,870	1,237	686	418	243	128	197
4 宮城	97,878	19,023	20,024	20,816	19,459	8,912	2,560	1,412	799	394	222	215
5 秋田	46,187	7,535	8,596	9,401	9,304	4,221	1,272	713	428	199	149	151
6 山形	55,117	9,837	10,970	11,679	11,033	4,716	1,303	644	360	203	130	169
7 福島	91,873	16,494	18,325	19,790	19,235	8,555	2,292	1,181	631	352	241	257
8 茨城	88,968	16,689	18,299	19,294	18,429	8,518	2,051	953	545	285	184	235
9 栃木	70,276	13,215	14,798	15,131	13,748	6,590	1,709	882	511	302	169	169
10 群馬	84,706	15,108	17,246	18,281	17,683	8,325	2,052	1,065	594	335	233	218
11 埼玉	164,827	29,925	33,801	35,807	34,397	17,730	4,079	1,876	953	628	411	382
12 千葉	111,041	21,248	22,830	23,907	22,515	10,854	2,678	1,371	756	459	310	281
13 東京都	503,612	103,586	102,031	98,638	96,966	57,265	14,871	7,143	3,813	2,377	1,471	1,469
14 神奈川	188,096	36,056	39,222	40,486	38,163	19,987	4,738	2,129	1,272	767	460	453
15 新潟	118,025	21,389	23,300	24,393	24,573	11,625	2,897	1,503	794	470	316	326
16 富山	56,725	10,459	11,931	12,883	11,913	5,252	1,107	639	318	209	98	104
17 石川	62,502	11,829	12,856	13,547	12,874	5,827	1,367	712	387	228	123	136
18 福井	42,036	7,820	8,663	8,879	8,697	4,270	910	431	202	140	67	92
19 山梨	36,023	6,329	6,867	7,612	7,657	3,923	917	410	226	132	128	103
20 長野	92,723	17,114	18,992	20,105	19,323	8,978	2,140	1,017	535	353	247	279
21 岐阜	107,152	20,019	22,456	23,782	22,517	10,052	2,018	982	511	356	244	242
22 静岡	135,243	25,621	28,434	29,608	27,819	13,020	2,856	1,483	781	502	307	367
23 愛知	330,398	66,092	69,509	70,247	66,662	32,830	7,325	3,501	1,872	1,276	826	802
24 三重	68,995	13,172	14,200	14,820	13,964	6,459	1,571	767	420	258	155	214
25 滋賀	51,077	10,072	10,425	10,807	9,939	5,109	1,253	605	336	231	144	142
26 京都	125,099	23,566	24,652	24,731	24,432	13,939	3,926	1,969	1,139	839	523	488
27 大阪	464,542	89,227	92,763	93,629	91,522	50,937	14,122	6,720	3,694	2,519	1,703	1,575
28 兵庫	210,287	39,512	41,969	43,075	42,503	22,575	6,009	2,859	1,645	1,063	677	637
29 奈良	47,918	8,670	9,303	9,590	9,135	5,164	1,544	728	452	285	181	211
30 和歌山	43,822	7,520	8,386	9,303	9,370	4,604	1,185	535	272	208	149	164
31 鳥取	30,370	5,554	5,980	6,166	5,879	2,806	876	442	243	133	117	138
32 島根	38,292	7,222	7,667	7,975	7,564	3,471	856	448	290	155	114	132
33 岡山	103,769	20,255	21,645	22,037	20,382	9,343	2,549	1,362	817	470	330	319
34 広島	152,053	29,469	31,248	31,812	30,466	15,392	3,881	1,937	1,070	692	413	402
35 山口	60,208	11,613	12,530	12,967	12,186	5,441	1,484	835	464	268	144	159
36 徳島	39,568	7,374	7,551	7,678	7,203	3,793	1,170	658	356	208	132	181
37 香川	56,420	10,863	11,367	12,041	11,065	5,159	1,312	736	443	282	187	172
38 愛媛	77,541	14,896	15,694	16,058	15,184	7,738	1,946	968	545	348	256	253
39 高知	39,355	6,810	7,315	7,960	7,772	3,712	1,128	664	392	290	212	223
40 福岡	272,194	55,533	55,766	53,944	50,711	26,613	7,810	4,295	2,541	1,461	983	1,020
41 佐賀	46,448	8,824	9,291	9,506	8,896	4,083	1,178	679	356	237	159	196
42 長崎	68,837	13,126	13,788	14,068	13,796	6,500	1,851	948	475	312	214	263
43 熊本	93,401	18,906	19,114	18,872	17,580	8,317	2,435	1,312	751	442	288	345
44 大分	61,602	11,461	12,538	12,916	12,270	5,731	1,660	991	536	273	182	189
45 宮崎	60,615	12,136	12,932	12,705	11,793	5,192	1,319	713	433	253	185	191
46 鹿児島	92,692	19,332	19,722	19,265	17,507	8,308	2,345	1,200	601	386	249	320
47 沖縄	99,706	19,534	19,533	19,080	18,236	10,024	3,204	1,484	963	771	630	704

・性別、被扶養者数及び平均年齢

協会（一般）

55～59	60～64	65～69	70～74	75歳以上	未就学児 (再掲)	前期高齢者 (再掲)	70歳以上 (再掲)	70歳以上 現役並み 所得者 (再掲)	介護(1号) (再掲)	介護(2号) (再掲)	介護(計) (再掲)	平均年齢
(人) 25,714	(人) 61,826	(人) 68,128	(人) 52,355	(人) 1,219	(人) 1,320,103	(人) 121,702	(人) 53,574	(人) 118	(人) 121,702	(人) 143,501	(人) 265,203	(歳) 14.85
1,005	2,186	2,138	1,576	17	54,760	3,731	1,593	8	3,731	5,780	9,511	14.74
375	1,095	1,320	1,175	14	13,644	2,509	1,189	0	2,509	2,172	4,681	16.56
339	901	1,068	1,116	17	13,507	2,201	1,133	0	2,201	1,808	4,009	15.90
388	1,056	1,341	1,248	9	25,039	2,598	1,257	0	2,598	2,275	4,873	14.78
375	1,145	1,452	1,235	11	10,018	2,698	1,246	1	2,698	2,019	4,717	18.07
306	1,154	1,405	1,199	9	13,108	2,613	1,208	1	2,613	1,962	4,575	16.60
499	1,237	1,397	1,365	22	21,895	2,784	1,387	0	2,784	2,586	5,370	15.40
380	927	1,089	1,029	61	22,165	2,179	1,090	2	2,179	2,011	4,190	14.63
302	860	1,042	835	13	17,626	1,890	848	1	1,890	1,802	3,692	14.85
377	995	1,150	1,023	21	20,216	2,194	1,044	3	2,194	2,158	4,352	15.04
549	1,245	1,471	1,528	45	39,769	3,044	1,573	8	3,044	3,215	6,259	14.34
435	987	1,136	1,219	55	28,078	2,410	1,274	3	2,410	2,472	4,882	14.45
1,863	3,911	4,402	3,607	199	135,120	8,208	3,806	14	8,208	11,091	19,299	14.21
604	1,173	1,321	1,219	46	47,585	2,586	1,265	7	2,586	3,457	6,043	13.87
645	1,741	2,254	1,783	16	28,207	4,053	1,799	1	4,053	3,498	7,551	15.73
177	532	648	450	5	13,952	1,103	455	1	1,103	1,120	2,223	14.13
259	799	913	636	9	15,620	1,558	645	0	1,558	1,545	3,103	14.69
169	528	638	526	4	10,432	1,168	530	1	1,168	996	2,164	14.87
192	473	557	490	7	8,396	1,054	497	1	1,054	1,028	2,082	15.56
420	1,095	1,204	908	13	22,686	2,125	921	1	2,125	2,394	4,519	14.71
371	1,050	1,302	1,236	14	26,573	2,552	1,250	2	2,552	2,263	4,815	14.37
544	1,263	1,404	1,215	19	33,994	2,638	1,234	5	2,638	2,983	5,621	14.22
1,102	2,738	2,864	2,694	58	87,054	5,616	2,752	8	5,616	6,744	12,360	13.90
345	907	976	752	15	17,411	1,743	767	2	1,743	1,879	3,622	14.80
230	623	691	460	10	13,175	1,161	470	0	1,161	1,370	2,531	14.62
628	1,423	1,593	1,211	40	30,976	2,844	1,251	1	2,844	3,901	6,745	15.27
1,967	4,270	5,422	4,248	224	117,214	9,894	4,472	11	9,894	12,034	21,928	14.83
1,085	2,262	2,561	1,810	45	52,023	4,416	1,855	7	4,416	5,724	10,140	14.89
313	811	859	655	17	11,495	1,531	672	2	1,531	1,801	3,332	16.17
254	636	653	572	11	9,993	1,236	583	1	1,236	1,411	2,647	15.70
294	725	661	352	4	7,350	1,017	356	0	1,017	1,407	2,424	16.41
264	797	843	491	3	9,561	1,337	494	0	1,337	1,462	2,799	15.90
608	1,371	1,412	854	15	26,593	2,281	869	2	2,281	3,098	5,379	14.69
698	1,751	1,787	1,023	12	38,832	2,822	1,035	2	2,822	3,956	6,778	14.47
324	751	670	369	3	15,305	1,042	372	1	1,042	1,646	2,688	14.38
358	1,049	1,123	732	2	9,679	1,857	734	0	1,857	1,928	3,785	17.34
286	858	1,045	598	6	14,274	1,649	604	1	1,649	1,785	3,434	15.23
445	1,183	1,222	795	10	19,592	2,027	805	4	2,027	2,485	4,512	15.16
398	934	968	573	4	8,938	1,545	577	0	1,545	2,057	3,602	17.23
1,596	3,704	3,775	2,408	34	72,516	6,217	2,442	5	6,217	8,764	14,981	14.93
372	947	1,117	602	5	11,580	1,724	607	0	1,724	1,911	3,635	16.16
470	1,138	1,116	750	22	17,302	1,888	772	1	1,888	2,397	4,285	15.41
657	1,694	1,620	1,056	12	24,725	2,688	1,068	2	2,688	3,426	6,114	15.34
384	891	951	619	10	15,180	1,580	629	0	1,580	1,919	3,499	15.25
443	898	877	536	9	16,085	1,422	545	1	1,422	1,970	3,392	14.70
591	1,295	1,046	520	5	25,327	1,571	525	3	1,571	2,841	4,412	14.21
1,028	1,817	1,624	1,057	17	25,533	2,698	1,074	4	2,698	4,950	7,648	16.09

第9表(続) 都道府県別・被扶養者の年齢階級別

—女 性—

都道府県名	被扶養者数	0～4歳	5～9	10～14	15～19	20～24	25～29	30～34	35～39	40～44	45～49	50～54
全 国	(人) 10,167,792	(人) 953,709	(人) 1,008,640	(人) 1,037,336	(人) 1,027,701	(人) 527,666	(人) 371,380	(人) 558,722	(人) 691,135	(人) 763,038	(人) 608,884	(人) 559,617
1 北海道	509,424	39,719	42,539	46,218	46,315	23,260	18,976	27,482	34,589	38,083	33,167	33,466
2 青森	114,634	9,878	10,948	12,806	13,011	5,926	3,592	5,048	5,775	6,402	6,442	7,157
3 岩手	105,361	9,782	10,864	12,038	11,925	5,358	3,385	4,480	5,249	5,527	5,199	5,744
4 宮城	193,279	17,886	19,113	19,660	18,794	9,628	6,914	10,705	12,497	12,364	10,177	10,470
5 秋田	88,198	7,223	8,227	9,030	9,507	4,344	2,510	3,366	4,100	4,396	4,132	5,075
6 山形	94,720	9,467	10,310	11,218	10,968	4,886	2,763	3,834	4,270	4,330	3,883	4,574
7 福島	168,405	15,914	17,245	18,972	18,944	9,192	6,182	8,489	9,542	9,422	8,095	8,780
8 茨城	172,784	15,968	17,290	18,322	17,996	9,141	6,358	9,870	11,561	12,751	10,277	9,145
9 栃木	137,026	12,601	13,962	14,667	13,609	6,838	5,148	7,877	9,681	9,993	7,798	7,063
10 群馬	166,974	14,491	16,333	17,673	17,409	8,607	5,825	9,111	11,493	12,771	10,003	8,715
11 埼玉	332,283	28,631	32,352	34,053	33,860	17,382	11,994	18,190	24,292	28,249	22,457	17,732
12 千葉	223,601	20,065	21,683	22,622	22,074	11,302	8,507	13,037	15,807	18,207	14,168	11,634
13 東京都	1,041,418	98,552	96,646	94,179	93,985	54,621	36,760	59,123	76,572	86,117	70,160	62,189
14 神奈川県	384,697	34,316	37,339	38,082	37,828	19,735	13,592	21,879	28,616	33,489	26,262	21,103
15 新潟	216,854	20,481	22,062	23,261	24,300	11,508	7,045	10,102	12,026	12,731	10,706	10,721
16 富山	104,365	9,828	11,291	12,369	11,928	5,215	2,997	4,746	6,295	7,341	5,471	5,065
17 石川	112,216	11,471	12,464	12,813	12,549	5,746	3,609	5,333	6,637	7,669	5,651	5,358
18 福井	72,955	7,369	8,182	8,614	8,587	3,713	2,216	3,364	4,048	4,406	3,543	3,467
19 山梨	67,341	6,171	6,671	7,072	7,333	3,934	2,396	3,444	4,268	4,732	3,934	3,601
20 長野	170,919	16,238	18,022	19,126	18,717	8,983	5,922	9,293	11,708	12,136	9,362	8,173
21 岐阜	213,445	19,051	21,344	22,709	22,082	10,164	7,471	12,273	15,660	17,724	13,690	12,178
22 静岡県	261,928	24,486	27,202	27,894	27,290	12,707	9,189	14,620	18,547	20,155	15,266	13,697
23 愛知県	669,878	61,924	66,232	66,986	65,168	33,011	25,665	40,858	51,995	59,208	44,968	38,526
24 三重	135,341	12,407	13,654	14,124	14,035	6,858	5,124	7,614	9,421	10,324	8,177	7,837
25 滋賀	97,488	9,424	9,966	10,295	9,822	4,892	3,606	5,488	6,907	7,285	5,513	4,960
26 京都	241,670	22,372	23,277	23,671	23,607	13,092	8,830	13,540	17,115	19,900	15,574	13,274
27 大阪府	937,467	84,953	87,750	89,171	89,564	50,554	36,470	53,659	69,773	81,800	63,956	54,230
28 兵庫県	417,796	37,762	39,621	40,905	41,636	22,588	15,816	23,653	29,530	33,494	26,519	23,928
29 奈良	94,493	8,432	9,057	8,997	8,984	5,107	3,681	5,321	6,523	7,346	5,698	5,318
30 和歌山	85,672	7,453	8,114	8,702	9,202	4,482	3,312	4,796	5,808	6,849	5,874	5,203
31 鳥取	50,535	5,470	5,570	6,026	5,831	2,885	1,702	2,255	2,570	2,494	2,119	2,324
32 島根	64,431	6,813	7,238	7,704	7,475	3,366	1,970	2,708	3,079	3,334	2,666	2,895
33 岡山	190,530	19,014	20,029	20,839	20,401	10,023	7,301	10,595	12,669	14,070	10,339	9,359
34 広島	291,828	28,138	29,762	30,300	29,839	15,727	10,778	16,309	20,287	22,875	17,016	14,931
35 山口	120,450	10,859	12,016	12,443	12,347	5,748	4,350	6,618	8,077	8,773	6,837	6,412
36 徳島	69,053	6,939	7,068	7,311	7,293	3,922	2,561	3,749	4,298	4,304	3,395	3,509
37 香川	103,756	10,153	10,844	11,174	10,796	5,369	3,826	5,592	7,155	7,627	5,301	5,116
38 愛媛	147,629	14,219	14,972	15,263	15,074	7,661	5,768	8,693	10,287	10,789	8,101	8,191
39 高知	63,460	6,380	6,978	7,593	7,660	3,807	2,141	2,949	3,223	3,675	2,935	3,027
40 福岡	520,243	52,790	53,041	51,463	50,431	26,920	20,575	30,598	36,285	37,008	28,797	27,200
41 佐賀	80,556	8,334	8,735	8,975	8,810	4,206	2,940	3,979	4,490	4,399	3,687	3,879
42 長崎	126,540	12,592	13,048	13,423	13,783	6,773	4,403	6,345	6,999	7,477	6,691	7,362
43 熊本	162,371	17,719	18,424	17,879	17,475	8,989	6,425	8,636	9,313	8,916	7,595	8,207
44 大分	117,338	10,941	12,000	12,226	12,331	5,885	4,077	6,210	7,430	7,833	6,254	6,344
45 宮崎	105,610	11,812	12,299	12,092	11,623	5,378	3,846	5,586	6,082	5,985	4,923	5,395
46 鹿児島	168,566	18,318	18,216	18,153	17,769	8,294	6,857	10,147	10,854	10,078	8,860	9,774
47 沖縄	152,264	18,903	18,640	18,223	17,734	9,939	6,005	7,158	7,732	8,200	7,246	7,309

・性別、被扶養者数及び平均年齢

協会（一般）												
55～59	60～64	65～69	70～74	75歳以上	未就学児 (再掲)	前期高齢者 (再掲)	70歳以上 (再掲)	70歳以上 現役並み 所得者 (再掲)	介護(1号) (再掲)	介護(2号) (再掲)	介護(計) (再掲)	平均年齢
(人)	(人)	(人)	(人)	(人)	(人)	(人)	(人)	(人)	(人)	(人)	(人)	(歳)
601,968	668,437	517,128	268,288	4,143	1,253,779	789,559	272,431	13,398	789,559	3,201,944	3,991,503	32.30
37,039	44,344	32,022	12,102	103	52,102	44,227	12,205	576	44,227	186,099	230,326	35.19
7,966	8,758	6,734	4,153	38	13,161	10,925	4,191	73	10,925	36,725	47,650	33.34
7,163	8,373	6,222	4,022	30	13,030	10,274	4,052	127	10,274	32,006	42,280	32.74
12,820	15,639	10,955	5,610	47	23,594	16,612	5,657	246	16,612	61,470	78,082	33.12
6,719	8,523	6,736	4,263	47	9,661	11,046	4,310	90	11,046	28,845	39,891	35.41
6,265	8,076	6,013	3,827	36	12,448	9,876	3,863	87	9,876	27,128	37,004	32.31
10,885	12,775	8,763	5,144	61	20,985	13,968	5,205	213	13,968	49,957	63,925	31.96
10,216	11,118	8,071	4,531	169	21,088	12,771	4,700	220	12,771	53,507	66,278	31.95
7,951	9,085	6,835	3,879	39	16,698	10,753	3,918	152	10,753	41,890	52,643	32.14
9,558	11,096	8,845	4,979	65	19,201	13,889	5,044	218	13,889	52,143	66,032	32.59
17,882	19,661	16,241	9,163	144	37,943	25,548	9,307	520	25,548	105,981	131,529	32.41
11,998	14,071	11,745	6,545	136	26,418	18,426	6,681	426	18,426	70,078	88,504	32.57
64,829	69,776	52,242	25,119	548	128,125	77,909	25,667	2,109	77,909	353,071	430,980	33.14
20,613	23,402	18,829	9,413	199	45,309	28,441	9,612	822	28,441	124,869	153,310	32.46
13,146	17,287	13,352	8,047	79	26,997	21,478	8,126	217	21,478	64,591	86,069	32.73
5,678	7,169	5,940	3,011	21	13,081	8,972	3,032	130	8,972	30,724	39,696	31.55
6,308	7,237	6,166	3,170	35	15,100	9,371	3,205	152	9,371	32,223	41,594	31.07
4,030	4,787	4,176	2,440	13	9,771	6,629	2,453	71	6,629	20,233	26,862	31.10
3,767	4,218	3,501	2,282	17	8,108	5,800	2,299	86	5,800	20,252	26,052	32.17
8,998	10,324	8,710	5,130	77	21,557	13,917	5,207	241	13,917	48,993	62,910	31.36
11,532	11,939	9,634	5,931	63	25,319	15,628	5,994	190	15,628	67,063	82,691	31.99
14,537	16,170	12,993	7,114	61	32,523	20,168	7,175	371	20,168	79,825	99,993	31.82
36,549	35,502	27,478	15,645	163	81,747	43,286	15,808	727	43,286	214,753	258,039	31.83
7,691	7,918	6,317	3,791	49	16,478	10,157	3,840	158	10,157	41,947	52,104	31.97
5,458	6,205	4,992	2,656	19	12,424	7,667	2,675	93	7,667	29,421	37,088	31.86
13,130	14,677	13,082	6,360	169	29,340	19,611	6,529	341	19,611	76,555	96,166	32.53
51,300	53,863	45,805	23,879	740	110,946	70,424	24,619	1,437	70,424	305,149	375,573	32.61
24,576	26,626	20,731	10,251	160	49,535	31,142	10,411	551	31,142	135,143	166,285	32.56
5,535	6,158	5,263	2,977	96	11,041	8,336	3,073	123	8,336	30,055	38,391	33.15
4,843	4,822	3,888	2,281	43	9,787	6,212	2,324	91	6,212	27,591	33,803	32.29
3,044	3,897	2,856	1,478	14	7,123	4,348	1,492	42	4,348	13,878	18,226	30.89
3,792	4,990	4,181	2,202	18	8,958	6,401	2,220	78	6,401	17,677	24,078	31.40
10,388	11,223	9,437	4,769	74	25,030	14,280	4,843	245	14,280	55,379	69,659	31.08
17,114	18,558	13,785	6,354	55	37,093	20,194	6,409	339	20,194	90,494	110,688	31.62
7,922	8,874	6,606	2,541	27	14,468	9,174	2,568	145	9,174	38,818	47,992	32.61
3,970	4,643	3,958	2,119	14	9,067	6,091	2,133	65	6,091	19,821	25,912	31.81
6,015	6,680	5,499	2,590	19	13,383	8,108	2,609	99	8,108	30,739	38,847	31.57
8,920	9,368	6,898	3,396	29	18,738	10,323	3,425	135	10,323	45,369	55,692	31.71
3,466	4,123	3,485	1,994	24	8,424	5,503	2,018	83	5,503	17,226	22,729	30.72
30,950	35,068	26,546	12,419	152	68,903	39,117	12,571	519	39,117	159,023	198,140	31.92
4,823	6,087	4,644	2,544	24	10,922	7,212	2,568	72	7,212	22,875	30,087	31.61
8,670	9,324	6,436	3,147	67	16,457	9,650	3,214	129	9,650	39,524	49,174	31.97
10,058	10,984	7,550	4,152	49	23,283	11,751	4,201	146	11,751	45,760	57,511	30.57
7,629	8,537	6,384	3,223	34	14,476	9,641	3,257	123	9,641	36,597	46,238	32.47
6,674	7,075	4,683	2,140	17	15,533	6,840	2,157	81	6,840	30,052	36,892	30.10
11,483	10,898	6,370	2,473	22	23,876	8,865	2,495	122	8,865	51,093	59,958	30.49
8,068	8,509	5,529	3,032	37	24,528	8,598	3,069	117	8,598	39,332	47,930	28.23

第 10 表 事業所の業態別・被保険者の年齢階級別

— 総 数 —

業 態 別	被保険者数	15～19歳	20～24	25～29	30～34	35～39	40～44	45～49	50～54	55～59	60～64
総 数	(人) 21,416,903	(人) 167,479	(人) 1,382,745	(人) 2,084,919	(人) 2,291,573	(人) 2,548,614	(人) 2,871,546	(人) 2,459,384	(人) 2,236,750	(人) 2,045,312	(人) 1,862,115
1 農 林 水 産 業	189,359	2,111	13,228	17,486	20,459	21,234	21,645	18,295	18,657	21,096	19,682
2 鉱 業、採石業、砂利採取業	39,249	243	1,028	1,758	2,616	3,697	5,273	5,145	5,276	5,575	5,045
3 総合工事事業	968,609	8,766	41,400	55,506	74,933	108,661	134,747	111,115	108,134	115,690	110,024
4 職業別工事事業	532,457	6,598	29,871	39,575	52,523	64,845	78,308	65,183	52,767	48,254	46,249
5 設備工事事業	589,839	6,048	31,262	43,509	57,621	75,993	91,651	69,889	55,191	52,409	51,130
6 食料品・たばこ製造業	772,167	13,355	60,957	72,359	73,035	81,310	94,077	85,102	84,891	87,583	75,766
7 繊維製品製造業	196,695	2,569	12,997	17,025	18,515	19,076	22,727	21,711	22,205	23,369	20,247
8 木製品・家具等製造業	145,557	1,670	8,119	11,079	13,575	16,895	19,033	16,554	15,586	15,895	14,507
9 紙製品製造業	99,632	1,382	6,104	8,512	10,148	12,374	14,692	12,594	11,049	9,762	7,551
10 印刷・同関連産業	231,312	1,612	12,431	20,121	24,168	31,174	37,856	30,773	25,688	20,376	14,026
11 化学工業・同類似業	390,827	4,498	23,813	36,074	41,579	47,721	56,830	49,026	43,439	37,959	29,648
12 金属器具工事業	493,668	6,474	32,094	45,639	51,993	59,541	70,636	60,182	49,219	43,026	38,822
13 機械の製造業	1,262,497	17,024	86,046	124,839	140,673	157,602	181,764	157,425	134,179	110,427	85,831
14 その他製造業	324,431	3,501	18,584	28,858	33,423	39,360	47,853	41,236	35,648	31,623	25,419
15 電気・ガス・熱供給・水道業	111,731	668	4,937	8,343	9,964	13,367	16,446	13,360	12,116	11,882	12,309
16 情報通信業	414,519	1,165	30,052	60,259	67,465	69,455	61,288	44,664	34,582	22,344	13,771
17 道路貨物の運送業	914,263	3,385	23,311	46,435	75,314	108,788	159,764	155,688	125,271	98,475	73,759
18 その他運輸業	716,744	4,045	24,540	39,998	49,064	59,582	81,906	83,952	88,114	95,219	107,168
19 卸売業	1,220,366	6,632	63,152	111,727	130,680	150,414	182,439	149,494	132,353	116,679	92,207
20 飲食料品以外の小売業	1,279,762	10,437	98,641	150,657	158,053	162,002	173,086	137,930	121,865	110,998	83,530
21 飲食料品小売業	428,993	5,381	32,487	42,351	44,777	48,552	54,044	46,379	45,312	45,353	36,798
22 無店舗小売業	75,429	153	5,074	9,926	11,209	11,339	10,888	8,264	6,997	5,216	3,532
23 金融業・小保険業	148,559	526	6,554	12,396	14,021	15,681	21,009	19,913	19,312	17,243	13,759
24 不動産業	371,188	774	16,134	29,845	36,659	40,015	44,788	39,608	36,518	34,190	39,264
25 物品賃貸業	114,344	1,013	8,120	12,095	13,688	15,063	17,107	13,460	11,187	9,250	7,549
26 学術研究機関業	58,939	147	3,285	7,157	7,860	8,220	8,020	6,736	5,912	4,744	4,434
27 専門・技術サービス業	754,330	2,448	40,388	79,209	93,947	105,681	111,370	85,508	73,547	62,338	53,355
28 飲食宿泊業	483,996	6,540	49,262	59,494	61,528	61,919	60,969	47,293	40,119	37,141	32,715
29 対個人サービス業	228,694	5,491	25,302	23,270	21,913	23,215	26,493	23,194	21,989	22,227	20,462
30	351,421	2,955	41,370	48,717	45,046	40,077	39,871	34,786	31,571	26,488	21,592
31 娯楽業	313,079	4,193	34,561	46,907	45,802	39,994	35,843	26,078	22,956	22,115	20,957
32 教育・学習支援業	340,735	488	34,983	57,952	46,723	41,259	38,348	31,741	29,520	24,469	24,120
33 医療業・保健衛生業	1,793,860	7,199	137,942	230,188	233,604	242,915	236,986	203,037	187,745	158,911	101,457
34 社会保険・社会福祉・介護事業	1,916,964	13,480	164,019	219,062	219,333	230,206	241,033	214,340	213,360	190,939	135,313
35 複合サービス業	223,126	1,736	13,965	22,612	22,763	24,310	28,263	24,800	28,582	29,477	19,080
36 職業紹介・労働者派遣業	433,411	2,895	39,550	61,952	64,471	61,599	63,139	50,865	36,437	24,209	17,915
37 その他の対事業所サービス業	676,422	4,350	29,730	45,112	53,464	63,811	75,873	68,718	70,694	80,897	100,418
38 修繕業	246,474	1,627	11,151	17,233	23,287	30,253	37,336	29,371	24,502	23,814	22,524
39 破棄物処理業	200,488	911	6,728	13,356	20,713	26,076	31,141	27,163	22,375	20,272	18,004
40 政治・経済・文化団体	193,330	265	6,242	14,579	16,443	19,828	24,666	22,057	22,600	22,207	29,687
41 その他のサービス業	334,755	1,816	18,951	30,706	33,735	36,935	42,648	38,121	36,885	34,728	34,757
42 公務	554,239	797	31,798	53,743	44,256	46,636	56,433	57,209	61,099	56,407	113,246
任意継続分	280,443	111	2,582	7,298	10,530	11,939	13,257	11,425	11,301	14,036	64,486

・性別、被保険者数、平均年齢及び被保険者数の構成比

協会（一般）

65～69	70～74	75歳以上	平均年齢	構成比	前期高齢者 (再掲)	70歳以上 (再掲)	70歳以上 現役並み 所得者 (再掲)	介護(1号) (再掲)	介護(2号) (再掲)	介護(計) (再掲)	被扶養者数	扶養率
(人) 1,091,026	(人) 372,752	(人) 2,688	(歳) 44.47	(%) 100.00	(人) 1,466,466	(人) 375,440	(人) 92,657	(人) 1,466,466	(人) 11,475,107	(人) 12,941,573	(人) 15,402,191	0.719
11,357	4,078	31	45.16	0.88	15,466	4,109	848	15,466	99,375	114,841	151,183	0.798
2,648	938	7	49.12	0.18	3,593	945	324	3,593	26,314	29,907	39,324	1.002
71,291	28,107	235	47.70	4.52	99,633	28,342	6,135	99,633	579,710	679,343	996,269	1.029
33,274	14,892	118	45.46	2.49	48,284	15,010	4,109	48,284	290,761	339,045	546,084	1.026
38,285	16,739	112	45.53	2.75	55,136	16,851	4,983	55,136	320,270	375,406	616,318	1.045
33,495	10,155	82	44.41	3.61	43,732	10,237	1,985	43,732	427,419	471,151	475,538	0.616
11,414	4,800	40	45.84	0.92	16,254	4,840	831	16,254	110,259	126,513	105,623	0.537
8,721	3,892	31	46.02	0.68	12,644	3,923	762	12,644	81,575	94,219	126,535	0.869
3,864	1,588	12	44.19	0.47	5,464	1,600	407	5,464	55,648	61,112	82,938	0.832
8,591	4,459	37	44.05	1.08	13,087	4,496	1,213	13,087	128,719	141,806	188,365	0.814
14,299	5,893	48	44.02	1.82	20,240	5,941	1,981	20,240	216,902	237,142	336,558	0.861
24,277	11,658	107	44.26	2.31	36,042	11,765	3,993	36,042	261,885	297,927	457,283	0.926
46,633	19,909	145	43.34	5.89	66,687	20,054	7,390	66,687	669,626	736,313	1,106,186	0.876
13,185	5,695	46	44.42	1.51	18,926	5,741	1,622	18,926	181,779	200,705	276,627	0.853
6,074	2,242	23	46.30	0.52	8,339	2,265	678	8,339	66,113	74,452	112,087	1.003
7,059	2,399	16	39.78	1.94	9,474	2,415	747	9,474	176,649	186,123	298,646	0.720
34,548	9,443	82	46.41	4.27	44,073	9,525	2,683	44,073	612,957	657,030	920,970	1.007
66,766	16,329	61	49.55	3.35	83,156	16,390	2,641	83,156	456,359	539,515	525,528	0.733
58,145	26,233	211	44.75	5.70	84,589	26,444	8,213	84,589	673,172	757,761	1,081,515	0.886
50,036	22,315	212	42.72	5.98	72,563	22,527	5,192	72,563	627,409	699,972	886,924	0.693
19,923	7,555	81	44.17	2.00	27,559	7,636	1,300	27,559	227,886	255,445	268,205	0.625
2,032	788	11	41.33	0.35	2,831	799	195	2,831	34,897	37,728	51,233	0.679
5,956	2,174	15	45.82	0.69	8,145	2,189	746	8,145	91,236	99,381	124,612	0.839
35,479	17,736	178	47.71	1.73	53,393	17,914	4,065	53,393	194,368	247,761	283,168	0.763
4,205	1,601	6	42.86	0.53	5,812	1,607	535	5,812	58,553	64,365	98,135	0.858
1,903	520	1	42.82	0.28	2,424	521	176	2,424	29,846	32,270	30,504	0.518
33,944	12,490	105	43.64	3.52	46,539	12,595	3,369	46,539	386,118	432,657	564,493	0.748
20,381	6,573	62	41.65	2.26	27,016	6,635	1,104	27,016	218,237	245,253	301,992	0.624
11,394	3,717	27	43.15	1.07	15,138	3,744	526	15,138	114,365	129,503	127,770	0.559
13,696	5,206	46	41.16	1.64	18,948	5,252	1,205	18,948	154,308	173,256	198,102	0.564
10,472	3,180	21	40.30	1.46	13,673	3,201	759	13,673	127,949	141,622	196,624	0.628
8,965	2,151	16	40.56	1.59	11,132	2,167	686	11,132	148,198	159,330	148,803	0.437
41,943	11,849	84	41.81	8.38	53,876	11,933	5,276	53,876	888,136	942,012	865,358	0.482
60,679	15,131	69	42.75	8.95	75,879	15,200	3,811	75,879	994,985	1,070,864	856,713	0.447
6,166	1,363	9	44.37	1.04	7,538	1,372	284	7,538	130,202	137,740	153,884	0.690
8,578	1,791	10	39.87	2.02	10,379	1,801	330	10,379	192,565	202,944	179,252	0.414
65,737	17,535	83	48.72	3.16	83,355	17,618	1,869	83,355	396,600	479,955	410,344	0.607
17,226	8,079	71	46.43	1.15	25,376	8,150	2,028	25,376	137,547	162,923	246,280	0.999
9,993	3,724	32	45.94	0.94	13,749	3,756	1,358	13,749	118,955	132,704	201,176	1.003
12,506	2,242	8	47.81	0.90	14,756	2,250	518	14,756	121,217	135,973	117,490	0.608
19,723	5,714	36	45.59	1.56	25,473	5,750	1,415	25,473	187,139	212,612	218,433	0.653
29,830	2,776	9	47.35	2.59	32,615	2,785	170	32,615	344,394	377,009	179,953	0.325
106,333	27,093	52	59.43	1.31	133,478	27,145	4,195	133,478	114,505	247,983	249,166	0.888

第10表(続) 事業所の業態別・被保険者の年齢階級別

—男 性—

業 態 別	被保険者数	15～19歳	20～24	25～29	30～34	35～39	40～44	45～49	50～54	55～59	60～64
総 数	(人) 13,055,932	(人) 93,044	(人) 665,430	(人) 1,137,440	(人) 1,393,865	(人) 1,620,650	(人) 1,818,012	(人) 1,475,956	(人) 1,300,171	(人) 1,233,694	(人) 1,260,406
1 農 林 水 産 業	137,308	1,336	8,680	12,711	16,018	16,531	16,224	12,924	12,797	14,637	14,085
2 鉱 業、採石業、砂利採取業	32,841	200	828	1,442	2,221	3,135	4,375	4,211	4,408	4,724	4,330
3 総合工事事業	812,112	7,959	33,688	44,678	62,566	92,573	113,169	91,507	89,392	98,668	95,436
4 職 別 工 事 業	455,281	6,256	26,954	35,014	46,962	56,920	66,987	54,650	43,610	40,427	38,945
5 設 備 工 事 業	500,138	5,599	27,826	38,149	50,980	66,416	77,903	57,943	44,857	43,475	42,853
6 食料品・たばこ製造業	409,258	5,371	25,982	37,129	42,861	50,681	57,468	47,173	44,063	43,113	34,425
7 繊維製品製造業	85,618	710	3,589	5,818	7,260	8,563	10,767	10,108	10,296	10,029	9,297
8 木製品・家具等製造業	115,377	1,331	6,130	8,760	11,140	13,956	15,432	13,096	12,130	12,401	11,384
9 紙 製 品 製 造 業	72,857	902	4,122	6,147	7,873	9,719	11,202	9,113	7,899	6,906	5,247
10 印刷・同関連産業	164,112	971	6,435	11,936	16,474	23,053	28,284	22,885	19,090	15,285	10,370
11 化学工業・同類似業	284,215	2,930	15,619	25,599	31,149	36,181	42,263	35,174	30,983	27,613	21,935
12 金属器具工製造業	403,522	5,402	26,326	38,466	44,644	50,341	57,749	48,379	38,703	34,346	31,423
13 機械の製造業	968,545	12,624	64,000	97,218	112,288	123,971	139,960	118,109	99,561	82,441	66,489
14 その他製造業	233,336	2,379	11,914	19,948	24,605	29,753	35,566	29,636	25,265	22,532	18,229
15 電気・ガス・熱供給・水道業	87,279	545	3,570	6,077	7,703	10,591	12,961	10,122	9,253	9,491	10,433
16 情報通信業	301,277	481	17,015	38,750	48,789	53,259	46,718	33,729	26,564	17,349	11,087
17 道路貨物の運送業	815,322	2,697	18,175	38,969	66,990	97,705	142,622	139,914	112,951	89,557	67,503
18 その他運輸業	601,498	2,615	16,794	29,795	39,350	48,575	66,671	68,485	72,769	81,596	97,053
19 卸売業	847,465	3,493	34,334	67,930	88,650	107,211	132,474	105,298	93,462	85,358	68,348
20 飲食料品以外の小売業	721,279	4,101	41,613	73,789	90,431	100,120	107,324	79,279	67,667	62,649	49,655
21 飲食料品小売業	233,437	1,814	14,133	23,458	27,830	31,152	32,508	24,587	22,343	22,169	18,299
22 無店舗小売業	42,408	66	2,108	4,946	6,674	7,081	6,427	4,574	3,780	2,899	2,044
23 金融業・小保険業	88,244	119	2,529	6,047	7,843	9,044	12,243	11,191	11,305	11,308	10,302
24 不動産業	233,794	336	7,942	17,012	23,626	26,661	28,892	24,306	21,506	20,612	26,913
25 物品賃貸業	78,533	529	4,511	7,757	9,589	10,885	12,257	9,315	7,610	6,341	5,525
26 学 術 研 究 機 関 業	23,115	41	872	2,746	3,103	3,090	2,695	2,231	1,928	1,833	2,742
27 専門・技術サービス	478,719	1,385	17,461	41,330	55,670	67,392	71,985	54,184	47,596	43,229	41,232
28 飲食宿泊業	291,539	3,102	23,966	35,888	42,602	44,401	41,059	28,523	22,331	19,899	16,581
29 対個人サービス業	130,456	1,811	9,504	11,322	12,765	15,020	17,739	15,015	13,737	13,540	11,982
30	161,631	814	10,754	16,528	20,849	21,659	21,826	17,936	15,498	13,490	11,674
31 娯 楽 業	184,474	1,357	15,914	27,315	30,073	26,986	23,155	15,164	12,536	11,788	11,663
32 教育・学習支援業	144,299	158	10,675	23,444	20,601	18,162	15,216	11,605	10,853	10,428	15,336
33 医療業・保健衛生業	455,784	1,510	31,238	67,812	65,706	65,872	57,863	41,393	37,465	35,863	28,712
34 社会保険・社会福祉・介護事業	557,095	3,883	40,589	74,620	82,758	86,015	77,339	49,083	40,419	37,768	37,023
35 複 合 サ ー ビ ス 業	130,740	787	7,341	13,515	14,422	14,829	15,546	12,869	15,582	17,819	12,483
36 職業紹介・労働者派遣業	246,714	1,443	20,074	32,021	36,059	35,321	35,469	28,160	21,299	15,748	13,127
37 その他の対事業所サービス業	483,042	2,757	17,338	28,805	37,576	47,226	55,439	48,424	49,468	58,483	75,988
38 修 繕 業	200,914	1,361	9,048	14,324	19,965	25,781	30,942	23,505	19,422	19,377	18,121
39 破 棄 物 処 理 業	166,420	740	5,039	10,629	17,651	22,446	26,222	22,551	18,391	16,701	15,168
40 政治・経済・文化団体	95,959	116	2,433	6,239	6,908	8,007	9,653	7,918	8,744	10,701	22,750
41 そ の 他 の サ ー ビ ス 業	179,625	659	6,874	14,048	17,395	20,091	22,723	18,863	18,405	19,328	23,331
42 公 務	174,195	301	10,358	15,577	8,509	6,024	5,386	4,828	6,330	11,752	78,893
任 意 継 続 分	226,155	53	1,135	3,732	6,737	8,251	9,309	7,996	7,903	10,021	51,990

・性別、被保険者数、平均年齢及び被保険者数の構成比

協会（一般）

65～69	70～74	75歳以上	平均年齢	構成比	前期高齢者 (再掲)	70歳以上 (再掲)	70歳以上 現役並み 所得者 (再掲)	介護(1号) (再掲)	介護(2号) (再掲)	介護(計) (再掲)	被扶養者数	扶養率
(人) 788,233	(人) 267,304	(人) 1,727	(歳) 45.34	(%) 100.00	(人) 1,057,264	(人) 269,031	(人) 72,187	(人) 1,057,264	(人) 7,088,239	(人) 8,145,503	(人) 13,586,887	1.041
8,354	2,988	23	45.06	1.05	11,365	3,011	689	11,365	70,667	82,032	141,908	1.034
2,236	726	5	49.17	0.25	2,967	731	269	2,967	22,048	25,015	37,823	1.152
59,793	22,504	179	47.78	6.22	82,476	22,683	5,238	82,476	488,172	570,648	964,126	1.187
26,934	11,529	93	45.00	3.49	38,556	11,622	3,470	38,556	244,619	283,175	529,662	1.163
30,988	13,059	90	45.11	3.83	44,137	13,149	4,243	44,137	267,031	311,168	598,388	1.196
15,557	5,402	33	44.14	3.13	20,992	5,435	1,449	20,992	226,242	247,234	408,467	0.998
6,231	2,929	21	47.66	0.66	9,181	2,950	634	9,181	50,497	59,678	89,478	1.045
6,698	2,895	24	45.86	0.88	9,617	2,919	651	9,617	64,443	74,060	120,927	1.048
2,653	1,069	5	43.97	0.56	3,727	1,074	302	3,727	40,367	44,094	77,600	1.065
6,135	3,166	28	44.80	1.26	9,329	3,194	954	9,329	95,914	105,243	178,095	1.085
10,494	4,239	36	44.14	2.18	14,769	4,275	1,623	14,769	157,968	172,737	314,731	1.107
18,894	8,780	69	43.92	3.09	27,743	8,849	3,293	27,743	210,600	238,343	438,147	1.086
36,341	15,440	103	43.25	7.42	51,884	15,543	6,155	51,884	506,560	558,444	1,043,747	1.078
9,473	4,004	32	44.51	1.79	13,509	4,036	1,290	13,509	131,228	144,737	258,464	1.108
4,912	1,609	12	46.61	0.67	6,533	1,621	511	6,533	52,260	58,793	107,209	1.228
5,629	1,897	10	40.59	2.31	7,536	1,907	631	7,536	135,447	142,983	281,094	0.933
30,613	7,572	54	46.59	6.24	38,239	7,626	2,202	38,239	552,547	590,786	892,374	1.095
62,651	15,093	51	50.43	4.61	77,795	15,144	2,408	77,795	386,574	464,369	501,094	0.833
42,215	18,563	129	45.46	6.49	60,907	18,692	6,488	60,907	484,940	545,847	1,012,556	1.195
30,637	13,888	126	43.53	5.52	44,651	14,014	3,567	44,651	366,574	411,225	789,138	1.094
10,715	4,382	47	43.91	1.79	15,144	4,429	930	15,144	119,906	135,050	229,769	0.984
1,270	531	8	41.85	0.32	1,809	539	137	1,809	19,724	21,533	44,161	1.041
4,627	1,675	11	47.52	0.68	6,313	1,686	615	6,313	56,349	62,662	111,462	1.263
24,587	11,311	90	48.27	1.79	35,988	11,401	2,483	35,988	122,229	158,217	254,988	1.091
3,092	1,120	2	43.38	0.60	4,214	1,122	378	4,214	41,048	45,262	90,134	1.148
1,432	401	1	44.85	0.18	1,834	402	149	1,834	11,429	13,263	22,718	0.983
27,148	10,027	80	45.22	3.67	37,255	10,107	2,813	37,255	258,226	295,481	516,573	1.079
9,825	3,333	29	41.12	2.23	13,187	3,362	726	13,187	128,393	141,580	264,798	0.908
6,075	1,937	9	44.47	1.00	8,021	1,946	353	8,021	72,013	80,034	113,341	0.869
7,649	2,927	27	43.48	1.24	10,603	2,954	748	10,603	80,424	91,027	164,158	1.016
6,433	2,079	11	40.53	1.41	8,523	2,090	574	8,523	74,306	82,829	168,843	0.915
6,357	1,452	12	42.27	1.11	7,821	1,464	457	7,821	63,438	71,259	119,048	0.825
16,386	5,920	44	41.66	3.49	22,350	5,964	3,603	22,350	201,296	223,646	484,562	1.063
20,993	6,585	20	41.41	4.27	27,598	6,605	1,904	27,598	241,632	269,230	499,124	0.896
4,514	1,027	6	44.74	1.00	5,547	1,033	266	5,547	74,299	79,846	133,358	1.020
6,609	1,377	7	40.89	1.89	7,993	1,384	246	7,993	113,803	121,796	140,259	0.569
49,056	12,428	54	49.27	3.70	61,538	12,482	1,484	61,538	287,802	349,340	374,303	0.775
13,173	5,852	43	46.04	1.54	19,068	5,895	1,638	19,068	111,367	130,435	237,167	1.180
8,047	2,813	22	45.91	1.27	10,882	2,835	1,000	10,882	99,033	109,915	192,266	1.155
10,559	1,924	7	50.92	0.73	12,490	1,931	474	12,490	59,766	72,256	98,550	1.027
13,791	4,093	24	47.31	1.38	17,908	4,117	1,180	17,908	102,650	120,558	188,139	1.047
23,918	2,312	7	53.62	1.33	26,237	2,319	146	26,237	107,189	133,426	119,835	0.688
94,539	24,446	43	60.91	1.73	119,028	24,489	3,816	119,028	87,219	206,247	234,303	1.036

第10表(続) 事業所の業態別・被保険者の年齢階級別

— 女 性 —

業 態 別	被保険者数	15～19歳	20～24	25～29	30～34	35～39	40～44	45～49	50～54	55～59	60～64
総 数	(人) 8,360,971	(人) 74,435	(人) 717,315	(人) 947,479	(人) 897,708	(人) 927,964	(人) 1,053,534	(人) 983,428	(人) 936,579	(人) 811,618	(人) 601,709
1 農 林 水 産 業	52,051	775	4,548	4,775	4,441	4,703	5,421	5,371	5,860	6,459	5,597
2 鉱 業、採石業、砂利採取業	6,408	43	200	316	395	562	898	934	868	851	715
3 総合工事業	156,497	807	7,712	10,828	12,367	16,088	21,578	19,608	18,742	17,022	14,588
4 職 別 工 事 業	77,176	342	2,917	4,561	5,561	7,925	11,321	10,533	9,157	7,827	7,304
5 設 備 工 事 業	89,701	449	3,436	5,360	6,641	9,577	13,748	11,946	10,334	8,934	8,277
6 食料品・たばこ製造業	362,909	7,984	34,975	35,230	30,174	30,629	36,609	37,929	40,828	44,470	41,341
7 繊維製品製造業	111,077	1,859	9,408	11,207	11,255	10,513	11,960	11,603	11,909	13,340	10,950
8 木製品・家具等製造業	30,180	339	1,989	2,319	2,435	2,939	3,601	3,458	3,456	3,494	3,123
9 紙 製 品 製 造 業	26,775	480	1,982	2,365	2,275	2,655	3,490	3,481	3,150	2,856	2,304
10 印刷・同関連産業	67,200	641	5,996	8,185	7,694	8,121	9,572	7,888	6,598	5,091	3,656
11 化学工業・同類似業	106,612	1,568	8,194	10,475	10,430	11,540	14,567	13,852	12,456	10,346	7,713
12 金属器具工事業	90,146	1,072	5,768	7,173	7,349	9,200	12,887	11,803	10,516	8,680	7,399
13 機械の製造業	293,952	4,400	22,046	27,621	28,385	33,631	41,804	39,316	34,618	27,986	19,342
14 その他製造業	91,095	1,122	6,670	8,910	8,818	9,607	12,287	11,600	10,383	9,091	7,190
15 電気・ガス・熱供給・水道業	24,452	123	1,367	2,266	2,261	2,776	3,485	3,238	2,863	2,391	1,876
16 情報通信業	113,242	684	13,037	21,509	18,676	16,196	14,570	10,935	8,018	4,995	2,684
17 道路貨物の運送業	98,941	688	5,136	7,466	8,324	11,083	17,142	15,774	12,320	8,918	6,256
18 その他運輸業	115,246	1,430	7,746	10,203	9,714	11,007	15,235	15,467	15,345	13,623	10,115
19 卸売業	372,901	3,139	28,818	43,797	42,030	43,203	49,965	44,196	38,891	31,321	23,859
20 飲食料品以外の小売業	558,483	6,336	57,028	76,868	67,622	61,882	65,762	58,651	54,198	48,349	33,875
21 飲食料品小売業	195,556	3,567	18,354	18,893	16,947	17,400	21,536	21,792	22,969	23,184	18,499
22 無店舗小売業	33,021	87	2,966	4,980	4,535	4,258	4,461	3,690	3,217	2,317	1,488
23 金融業・小保険業	60,315	407	4,025	6,349	6,178	6,637	8,766	8,722	8,007	5,935	3,457
24 不動産業	137,394	438	8,192	12,833	13,033	13,354	15,896	15,302	15,012	13,578	12,351
25 物品賃貸業	35,811	484	3,609	4,338	4,099	4,178	4,850	4,145	3,577	2,909	2,024
26 学 術 研 究 機 関 業	35,824	106	2,413	4,411	4,757	5,130	5,325	4,505	3,984	2,911	1,692
27 専門・技術サービス業	275,611	1,063	22,927	37,879	38,277	38,289	39,385	31,324	25,951	19,109	12,123
28 飲食宿泊業	192,457	3,438	25,296	23,606	18,926	17,518	19,910	18,770	17,788	17,242	16,134
29 対 人 サ ー ビ ス 業	98,238	3,680	15,798	11,948	9,148	8,195	8,754	8,179	8,252	8,687	8,480
30 個人サービス業	189,790	2,141	30,616	32,189	24,197	18,418	18,045	16,850	16,073	12,998	9,918
31 娯 楽 業	128,605	2,836	18,647	19,592	15,729	13,008	12,688	10,914	10,420	10,327	9,294
32 教育・学習支援業	196,436	330	24,308	34,508	26,122	23,097	23,132	20,136	18,667	14,041	8,784
33 医療業・保健衛生業	1,338,076	5,689	106,704	162,376	167,898	177,043	179,123	161,644	150,280	123,048	72,745
34 社会保険・社会福祉・介護事業	1,359,869	9,597	123,430	144,442	136,575	144,191	163,694	165,257	172,941	153,171	98,290
35 複 合 サ ー ビ ス 業	92,386	949	6,624	9,097	8,341	9,481	12,717	11,931	13,000	11,658	6,597
36 職業紹介・労働者派遣業	186,697	1,452	19,476	29,931	28,412	26,278	27,670	22,705	15,138	8,461	4,788
37 その他の対事業所サービス業	193,380	1,593	12,392	16,307	15,888	16,585	20,434	20,294	21,226	22,414	24,430
38 修 繕 業	45,560	266	2,103	2,909	3,322	4,472	6,394	5,866	5,080	4,437	4,403
39 破 棄 物 処 理 業	34,068	171	1,689	2,727	3,062	3,630	4,919	4,612	3,984	3,571	2,836
40 政治・経済・文化団体	97,371	149	3,809	8,340	9,535	11,821	15,013	14,139	13,856	11,506	6,937
41 そ の 他 の サ ー ビ ス 業	155,130	1,157	12,077	16,658	16,340	16,844	19,925	19,258	18,480	15,400	11,426
42 公 務	380,044	496	21,440	38,166	35,747	40,612	51,047	52,381	54,769	44,655	34,353
任 意 継 続 分	54,288	58	1,447	3,566	3,793	3,688	3,948	3,429	3,398	4,015	12,496

・性別、被保険者数、平均年齢及び被保険者数の構成比

協会（一般）

65～69	70～74	75歳以上	平均年齢	構成比	前期高齢者 (再掲)	70歳以上 (再掲)	70歳以上 現役並み 所得者 (再掲)	介護(1号) (再掲)	介護(2号) (再掲)	介護(計) (再掲)	被扶養者数	扶養率
(人) 302,793	(人) 105,448	(人) 961	(歳) 43.12	(%) 100.00	(人) 409,202	(人) 106,409	(人) 20,470	(人) 409,202	(人) 4,386,868	(人) 4,796,070	(人) 1,815,304	0.217
3,003	1,090	8	45.43	0.62	4,101	1,098	159	4,101	28,708	32,809	9,275	0.178
412	212	2	48.85	0.08	626	214	55	626	4,266	4,892	1,501	0.234
11,498	5,603	56	47.28	1.87	17,157	5,659	897	17,157	91,538	108,695	32,143	0.205
6,340	3,363	25	48.17	0.92	9,728	3,388	639	9,728	46,142	55,870	16,422	0.213
7,297	3,680	22	47.87	1.07	10,999	3,702	740	10,999	53,239	64,238	17,930	0.200
17,938	4,753	49	44.72	4.34	22,740	4,802	536	22,740	201,177	223,917	67,071	0.185
5,183	1,871	19	44.43	1.33	7,073	1,890	197	7,073	59,762	66,835	16,145	0.145
2,023	997	7	46.65	0.36	3,027	1,004	111	3,027	17,132	20,159	5,608	0.186
1,211	519	7	44.77	0.32	1,737	526	105	1,737	15,281	17,018	5,338	0.199
2,456	1,293	9	42.19	0.80	3,758	1,302	259	3,758	32,805	36,563	10,270	0.153
3,805	1,654	12	43.68	1.28	5,471	1,666	358	5,471	58,934	64,405	21,827	0.205
5,383	2,878	38	45.78	1.08	8,299	2,916	700	8,299	51,285	59,584	19,136	0.212
10,292	4,469	42	43.61	3.52	14,803	4,511	1,235	14,803	163,066	177,869	62,439	0.212
3,712	1,691	14	44.21	1.09	5,417	1,705	332	5,417	50,551	55,968	18,163	0.199
1,162	633	11	45.20	0.29	1,806	644	167	1,806	13,853	15,659	4,878	0.199
1,430	502	6	37.62	1.35	1,938	508	116	1,938	41,202	43,140	17,552	0.155
3,935	1,871	28	44.97	1.18	5,834	1,899	481	5,834	60,410	66,244	28,596	0.289
4,115	1,236	10	44.95	1.38	5,361	1,246	233	5,361	69,785	75,146	24,434	0.212
15,930	7,670	82	43.15	4.46	23,682	7,752	1,725	23,682	188,232	211,914	68,959	0.185
19,399	8,427	86	41.68	6.68	27,912	8,513	1,625	27,912	260,835	288,747	97,786	0.175
9,208	3,173	34	44.48	2.34	12,415	3,207	370	12,415	107,980	120,395	38,436	0.197
762	257	3	40.68	0.39	1,022	260	58	1,022	15,173	16,195	7,072	0.214
1,329	499	4	43.33	0.72	1,832	503	131	1,832	34,887	36,719	13,150	0.218
10,892	6,425	88	46.74	1.64	17,405	6,513	1,582	17,405	72,139	89,544	28,180	0.205
1,113	481	4	41.72	0.43	1,598	485	157	1,598	17,505	19,103	8,001	0.223
471	119	0	41.51	0.43	590	119	27	590	18,417	19,007	7,786	0.217
6,796	2,463	25	40.90	3.30	9,284	2,488	556	9,284	127,892	137,176	47,920	0.174
10,556	3,240	33	42.45	2.30	13,829	3,273	378	13,829	89,844	103,673	37,194	0.193
5,319	1,780	18	41.40	1.17	7,117	1,798	173	7,117	42,352	49,469	14,429	0.147
6,047	2,279	19	39.19	2.27	8,345	2,298	457	8,345	73,884	82,229	33,944	0.179
4,039	1,101	10	39.96	1.54	5,150	1,111	185	5,150	53,643	58,793	27,781	0.216
2,608	699	4	39.30	2.35	3,311	703	229	3,311	84,760	88,071	29,755	0.151
25,557	5,929	40	41.87	16.00	31,526	5,969	1,673	31,526	686,840	718,366	380,796	0.285
39,686	8,546	49	43.30	16.26	48,281	8,595	1,907	48,281	753,353	801,634	357,589	0.263
1,652	336	3	43.84	1.10	1,991	339	18	1,991	55,903	57,894	20,526	0.222
1,969	414	3	38.53	2.23	2,386	417	84	2,386	78,762	81,148	38,993	0.209
16,681	5,107	29	47.34	2.31	21,817	5,136	385	21,817	108,798	130,615	36,041	0.186
4,053	2,227	28	48.12	0.54	6,308	2,255	390	6,308	26,180	32,488	9,113	0.200
1,946	911	10	46.07	0.41	2,867	921	358	2,867	19,922	22,789	8,910	0.262
1,947	318	1	44.75	1.16	2,266	319	44	2,266	61,451	63,717	18,940	0.195
5,932	1,621	12	43.59	1.86	7,565	1,633	235	7,565	84,489	92,054	30,294	0.195
5,912	464	2	44.47	4.55	6,378	466	24	6,378	237,205	243,583	60,118	0.158
11,794	2,647	9	53.27	0.65	14,450	2,656	379	14,450	27,286	41,736	14,863	0.274

第 1 1 表 被保険者の年齢階級別・事業所の規模別

— 総 数 —

	被保険者数	1～4人	5～9	10～19	20～29	30～49
	(人)	(人)	(人)	(人)	(人)	(人)
総 数	21, 416, 903	1, 899, 687	2, 155, 345	2, 591, 039	1, 631, 605	2, 014, 842
15～19歳	167, 479	3, 139	8, 867	15, 295	11, 879	17, 891
20～24	1, 382, 745	41, 402	92, 572	144, 135	108, 770	137, 415
25～29	2, 084, 919	91, 781	166, 126	228, 629	157, 096	197, 321
30～34	2, 291, 573	141, 306	218, 588	275, 164	178, 821	220, 103
35～39	2, 548, 614	194, 886	263, 383	320, 022	200, 687	244, 860
40～44	2, 871, 546	252, 472	308, 692	365, 798	224, 745	275, 771
45～49	2, 459, 384	239, 024	261, 434	309, 653	191, 568	236, 126
50～54	2, 236, 750	229, 033	226, 444	272, 239	170, 557	211, 865
55～59	2, 045, 312	216, 538	207, 340	246, 560	154, 324	193, 237
60～64	1, 862, 115	211, 070	193, 445	221, 826	133, 787	167, 186
65～69	1, 091, 026	180, 600	141, 118	136, 723	74, 035	87, 119
70～74	372, 752	97, 401	66, 775	54, 607	25, 170	25, 797
75歳以上	2, 688	1, 035	561	388	166	151
(再掲)						
前期高齢者	1, 466, 466	279, 036	208, 454	191, 718	99, 371	113, 067
70歳以上	375, 440	98, 436	67, 336	54, 995	25, 336	25, 948
70歳以上 現役並み所得者	92, 657	16, 722	18, 696	18, 228	8, 593	8, 097
介護(1号)	1, 466, 466	279, 036	208, 454	191, 718	99, 371	113, 067
介護(2号)	11, 475, 107	1, 148, 137	1, 197, 355	1, 416, 076	874, 981	1, 084, 185
介護(計)	12, 941, 573	1, 427, 173	1, 405, 809	1, 607, 794	974, 352	1, 197, 252
平均年齢 (歳)	44. 47	49. 74	46. 22	44. 97	44. 12	43. 94

・性別、被保険者数及び平均年齢

					協会（一般） 任意継続被保 険者（別掲）
50～99	100～299	300～499	500～999	1000人以上	
(人)	(人)	(人)	(人)	(人)	(人)
2,717,475	3,706,750	1,348,758	1,365,162	1,705,797	280,443
29,257	40,830	13,133	13,187	13,890	111
197,639	290,165	109,611	117,989	140,465	2,582
278,146	410,427	163,451	175,553	209,091	7,298
300,211	421,618	159,585	165,626	200,021	10,530
330,631	451,559	165,262	165,021	200,364	11,939
367,159	493,800	177,189	175,041	217,622	13,257
311,629	415,470	148,815	145,606	188,634	11,425
286,009	383,997	136,762	134,584	173,959	11,301
261,356	350,785	123,838	120,765	156,533	14,036
221,975	294,453	103,250	107,257	143,380	64,486
106,267	126,234	40,190	38,523	53,884	106,333
27,058	27,300	7,638	5,979	7,934	27,093
138	112	34	31	20	52
133,463	153,646	47,862	44,533	61,838	133,478
27,196	27,412	7,672	6,010	7,954	27,145
7,634	6,938	1,566	1,150	838	4,195
133,463	153,646	47,862	44,533	61,838	133,478
1,448,128	1,938,505	689,854	683,253	880,128	114,505
1,581,591	2,092,151	737,716	727,786	941,966	247,983
43.50	42.93	42.41	42.04	42.61	59.43

第11表（続） 被保険者の年齢階級別・事業所の規模別

－男 性－

	被保険者数	1～4人	5～9	10～19	20～29	30～49
	(人)	(人)	(人)	(人)	(人)	(人)
総 数	13,055,932	1,274,985	1,422,018	1,707,860	1,040,955	1,286,152
15～19歳	93,044	2,207	6,339	9,959	7,381	10,284
20～24	665,430	22,938	51,634	74,406	50,595	67,365
25～29	1,137,440	55,652	101,446	134,388	86,369	111,649
30～34	1,393,865	96,019	148,005	182,333	112,807	140,201
35～39	1,620,650	136,525	182,953	220,192	133,634	163,630
40～44	1,818,012	174,060	209,238	249,254	149,852	184,132
45～49	1,475,956	157,852	169,400	203,662	123,838	150,720
50～54	1,300,171	146,632	142,091	174,638	107,378	132,450
55～59	1,233,694	140,048	133,982	164,108	101,265	124,462
60～64	1,260,406	146,639	133,845	158,603	95,718	117,916
65～69	788,233	127,842	96,985	97,846	53,997	64,272
70～74	267,304	67,929	45,742	38,234	18,013	18,962
75歳以上	1,727	642	358	237	108	109
(再掲)						
前期高齢者	1,057,264	196,413	143,085	136,317	72,118	83,343
70歳以上	269,031	68,571	46,100	38,471	18,121	19,071
70歳以上 現役並み所得者	72,187	12,625	14,325	13,722	6,520	6,349
介護(1号)	1,057,264	196,413	143,085	136,317	72,118	83,343
介護(2号)	7,088,239	765,231	788,556	950,265	578,051	709,680
介護(計)	8,145,503	961,644	931,641	1,086,582	650,169	793,023
平均年齢(歳)	45.34	49.99	46.47	45.61	45.12	44.81

・性別、被保険者数及び平均年齢

					協会（一般） 任意継続被保 険者（別掲）
50～99	100～299	300～499	500～999	1000人以上	
(人)	(人)	(人)	(人)	(人)	(人)
1, 644, 815	2, 088, 353	719, 522	729, 501	915, 616	226, 155
15, 129	20, 801	6, 667	6, 718	7, 506	53
96, 196	135, 929	49, 230	52, 318	63, 684	1, 135
153, 974	215, 268	81, 450	86, 534	106, 978	3, 732
183, 834	239, 669	84, 833	88, 278	111, 149	6, 737
211, 444	265, 556	91, 431	91, 476	115, 558	8, 251
233, 271	290, 793	98, 787	97, 272	122, 044	9, 309
186, 116	228, 209	76, 845	74, 899	96, 419	7, 996
165, 237	203, 614	68, 450	67, 376	84, 402	7, 903
156, 322	193, 674	65, 724	64, 339	79, 749	10, 021
147, 678	186, 996	63, 859	69, 196	87, 966	51, 990
75, 822	88, 071	27, 035	26, 922	34, 902	94, 539
19, 702	19, 692	5, 182	4, 155	5, 247	24, 446
90	81	29	18	12	43
95, 614	107, 844	32, 246	31, 095	40, 161	119, 028
19, 792	19, 773	5, 211	4, 173	5, 259	24, 489
6, 062	5, 720	1, 307	1, 008	733	3, 816
95, 614	107, 844	32, 246	31, 095	40, 161	119, 028
888, 624	1, 103, 286	373, 665	373, 082	470, 580	87, 219
984, 238	1, 211, 130	405, 911	404, 177	510, 741	206, 247
44. 23	43. 66	43. 17	42. 97	43. 11	60. 91

第11表（続） 被保険者の年齢階級別・事業所の規模別

－女 性－

	被保険者数	1～4人	5～9	10～19	20～29	30～49
	(人)	(人)	(人)	(人)	(人)	(人)
総 数	8,360,971	624,702	733,327	883,179	590,650	728,690
15～19歳	74,435	932	2,528	5,336	4,498	7,607
20～24	717,315	18,464	40,938	69,729	58,175	70,050
25～29	947,479	36,129	64,680	94,241	70,727	85,672
30～34	897,708	45,287	70,583	92,831	66,014	79,902
35～39	927,964	58,361	80,430	99,830	67,053	81,230
40～44	1,053,534	78,412	99,454	116,544	74,893	91,639
45～49	983,428	81,172	92,034	105,991	67,730	85,406
50～54	936,579	82,401	84,353	97,601	63,179	79,415
55～59	811,618	76,490	73,358	82,452	53,059	68,775
60～64	601,709	64,431	59,600	63,223	38,069	49,270
65～69	302,793	52,758	44,133	38,877	20,038	22,847
70～74	105,448	29,472	21,033	16,373	7,157	6,835
75歳以上	961	393	203	151	58	42
(再掲)						
前期高齢者	409,202	82,623	65,369	55,401	27,253	29,724
70歳以上	106,409	29,865	21,236	16,524	7,215	6,877
70歳以上 現役並み所得者	20,470	4,097	4,371	4,506	2,073	1,748
介護(1号)	409,202	82,623	65,369	55,401	27,253	29,724
介護(2号)	4,386,868	382,906	408,799	465,811	296,930	374,505
介護(計)	4,796,070	465,529	474,168	521,212	324,183	404,229
平均年齢(歳)	43.12	49.23	45.74	43.74	42.34	42.40

・性別、被保険者数及び平均年齢

					協会（一般） 任意継続被保 険者（別掲）
50～99	100～299	300～499	500～999	1000人以上	
(人)	(人)	(人)	(人)	(人)	(人)
1,072,660	1,618,397	629,236	635,661	790,181	54,288
14,128	20,029	6,466	6,469	6,384	58
101,443	154,236	60,381	65,671	76,781	1,447
124,172	195,159	82,001	89,019	102,113	3,566
116,377	181,949	74,752	77,348	88,872	3,793
119,187	186,003	73,831	73,545	84,806	3,688
133,888	203,007	78,402	77,769	95,578	3,948
125,513	187,261	71,970	70,707	92,215	3,429
120,772	180,383	68,312	67,208	89,557	3,398
105,034	157,111	58,114	56,426	76,784	4,015
74,297	107,457	39,391	38,061	55,414	12,496
30,445	38,163	13,155	11,601	18,982	11,794
7,356	7,608	2,456	1,824	2,687	2,647
48	31	5	13	8	9
37,849	45,802	15,616	13,438	21,677	14,450
7,404	7,639	2,461	1,837	2,695	2,656
1,572	1,218	259	142	105	379
37,849	45,802	15,616	13,438	21,677	14,450
559,504	835,219	316,189	310,171	409,548	27,286
597,353	881,021	331,805	323,609	431,225	41,736
42.38	41.98	41.53	40.97	42.04	53.27

第12表 被扶養者の年齢階級別・性別・続柄別・被保険者の性別、被扶養者数

協会（一般）

被扶養者の 年齢階級	総数					男					女				
	総数	配偶者	直系尊属	子	その他	総数	配偶者	直系尊属	子	その他	総数	配偶者	直系尊属	子	その他
一総数	(人)	(人)	(人)	(人)	(人)	(人)	(人)	(人)	(人)	(人)	(人)	(人)	(人)	(人)	(人)
総数	15,402,191	5,066,082	582,140	9,604,974	148,995	5,234,399	140,467	106,093	4,928,121	59,718	10,167,792	4,925,615	476,047	4,676,853	89,277
0～4歳	1,955,660	0	0	1,939,436	16,224	1,001,951	0	0	993,689	8,262	953,709	0	0	945,747	7,962
5～9	2,070,827	0	0	2,059,239	11,588	1,062,187	0	0	1,056,380	5,807	1,008,640	0	0	1,002,859	5,781
10～14	2,126,470	0	0	2,114,971	11,499	1,089,134	0	0	1,083,311	5,823	1,037,336	0	0	1,031,660	5,676
15～19	2,072,561	3,501	0	2,054,388	14,672	1,044,860	11	0	1,037,583	7,266	1,027,701	3,490	0	1,016,805	7,406
20～24	1,053,242	64,197	0	978,610	10,435	525,576	379	0	520,270	4,927	527,666	63,818	0	458,340	5,508
25～29	508,893	250,565	0	252,474	5,854	137,513	2,167	0	132,833	2,513	371,380	248,398	0	119,641	3,341
30～34	628,080	502,652	5	120,189	5,234	69,358	5,229	1	61,869	2,259	558,722	497,423	4	58,320	2,975
35～39	729,752	667,764	86	56,553	5,349	38,617	7,606	1	28,662	2,348	691,135	660,158	85	27,891	3,001
40～44	787,171	755,965	1,210	23,447	6,549	24,133	10,083	40	11,180	2,830	763,038	745,882	1,170	12,267	3,719
45～49	624,534	608,568	4,738	4,530	6,698	15,650	10,454	266	2,040	2,890	608,884	598,114	4,472	2,490	3,808
50～54	575,795	554,936	13,581	474	6,804	16,178	12,259	920	189	2,810	559,617	542,677	12,661	285	3,994
55～59	627,682	584,432	35,183	127	7,940	25,714	18,817	3,852	14	3,031	601,968	565,615	31,331	113	4,909
60～64	730,263	609,935	108,565	264	11,499	61,826	38,265	20,128	49	3,384	668,437	571,670	88,437	215	8,115
65～69	585,256	375,090	195,530	189	14,447	68,128	27,067	38,016	35	3,010	517,128	348,023	157,514	154	11,437
70～74	320,643	87,985	218,648	75	13,935	52,355	8,069	41,766	14	2,506	268,288	79,916	176,882	61	11,429
75歳以上	5,362	492	4,594	8	268	1,219	61	1,103	3	52	4,143	431	3,491	5	216
(再掲)															
未就学児	2,573,882	0	0	2,553,898	19,984	1,320,103	0	0	1,309,964	10,139	1,253,779	0	0	1,243,934	9,845
前期高齢者	911,261	463,567	418,772	272	28,650	121,702	35,197	80,885	52	5,568	789,559	428,370	337,887	220	23,082
70歳以上	326,005	88,477	223,242	83	14,203	53,574	8,130	42,869	17	2,558	272,431	80,347	180,373	66	11,645
70歳以上 現役並み所得者	13,516	13,455	0	1	60	118	105	0	0	13	13,398	13,350	0	1	47
介護(1号)	911,261	463,567	418,772	272	28,650	121,702	35,197	80,885	52	5,568	789,559	428,370	337,887	220	23,082
介護(2号)	3,345,445	3,113,836	163,277	28,842	39,490	143,501	89,878	25,206	13,472	14,945	3,201,944	3,023,958	138,071	15,370	24,545
介護(計)	4,256,706	3,577,403	582,049	29,114	68,140	265,203	125,075	106,091	13,524	20,513	3,991,503	3,452,328	475,958	15,590	47,627
一男 性	(人)	(人)	(人)	(人)	(人)	(人)	(人)	(人)	(人)	(人)	(人)	(人)	(人)	(人)	(人)
総数	13,586,887	4,925,615	441,571	8,106,096	113,605	4,297,004	0	82,878	4,169,980	44,146	9,289,883	4,925,615	358,693	3,936,116	69,459
0～4歳	1,795,953	0	0	1,785,261	10,692	920,296	0	0	914,905	5,391	875,657	0	0	870,356	5,301
5～9	1,815,748	0	0	1,807,501	8,247	932,405	0	0	928,230	4,175	883,343	0	0	879,271	4,072
10～14	1,770,020	0	0	1,761,144	8,876	909,339	0	0	904,850	4,489	860,681	0	0	856,294	4,387
15～19	1,638,545	3,490	0	1,623,604	11,451	830,298	0	0	824,619	5,679	808,247	3,490	0	798,985	5,772
20～24	845,148	63,818	0	773,662	7,668	418,033	0	0	414,445	3,588	427,115	63,818	0	359,217	4,080
25～29	449,022	248,398	0	196,511	4,113	105,379	0	0	103,627	1,752	343,643	248,398	0	92,884	2,361
30～34	594,617	497,423	3	93,458	3,733	49,459	0	0	47,861	1,598	545,158	497,423	3	45,597	2,135
35～39	707,791	660,158	59	43,742	3,832	23,531	0	0	21,855	1,676	684,260	660,158	59	21,887	2,156
40～44	768,784	745,882	778	17,497	4,627	10,200	0	23	8,184	1,993	758,584	745,882	755	9,313	2,634
45～49	608,847	598,114	3,013	2,870	4,850	3,503	0	178	1,231	2,094	605,344	598,114	2,835	1,639	2,756
50～54	556,828	542,677	8,782	248	5,121	2,795	0	636	84	2,075	554,033	542,677	8,146	164	3,046
55～59	595,920	565,615	23,976	113	6,216	5,004	0	2,649	9	2,346	590,916	565,615	21,327	104	3,870
60～64	660,817	571,670	79,455	243	9,449	17,685	0	14,987	41	2,657	643,132	571,670	64,468	202	6,792
65～69	510,306	348,023	149,618	173	12,492	32,461	0	29,983	27	2,451	477,845	348,023	119,635	146	10,041
70～74	264,243	79,916	172,262	63	12,002	35,745	0	33,594	11	2,140	228,498	79,916	138,668	52	9,862
75歳以上	4,298	431	3,625	6	236	871	0	828	1	42	3,427	431	2,797	5	194
(再掲)															
未就学児	2,345,980	0	0	2,332,736	13,244	1,203,547	0	0	1,196,854	6,693	1,142,433	0	0	1,135,882	6,551
前期高齢者	778,847	428,370	325,505	242	24,730	69,077	0	64,405	39	4,633	709,770	428,370	261,100	203	20,097
70歳以上	268,541	80,347	175,887	69	12,238	36,616	0	34,422	12	2,182	231,925	80,347	141,465	57	10,056
70歳以上 現役並み所得者	13,398	13,350	0	1	47	11	0	0	0	11	13,387	13,350	0	1	36
介護(1号)	778,847	428,370	325,505	242	24,730	69,077	0	64,405	39	4,633	709,770	428,370	261,100	203	20,097
介護(2号)	3,191,196	3,023,958	116,004	20,971	30,263	39,187	0	18,473	9,549	11,165	3,152,009	3,023,958	97,531	11,422	19,098
介護(計)	3,970,043	3,452,328	441,509	21,213	54,993	108,264	0	82,878	9,588	15,798	3,861,779	3,452,328	358,631	11,625	39,195
一女 性	(人)	(人)	(人)	(人)	(人)	(人)	(人)	(人)	(人)	(人)	(人)	(人)	(人)	(人)	(人)
総数	1,815,304	140,467	140,569	1,498,878	35,390	937,395	140,467	23,215	758,141	15,572	877,909	0	117,354	740,737	19,818
0～4歳	159,707	0	0	154,175	5,532	81,655	0	0	78,784	2,871	78,052	0	0	75,391	2,661
5～9	255,079	0	0	251,738	3,341	129,782	0	0	128,150	1,632	125,297	0	0	123,588	1,709
10～14	356,450	0	0	353,827	2,623	179,795	0	0	178,461	1,334	176,655	0	0	175,366	1,289
15～19	434,016	11	0	430,784	3,221	214,562	11	0	212,964	1,587	219,454	0	0	217,820	1,634
20～24	208,094	379	0	204,948	2,767	107,543	379	0	105,825	1,339	100,551	0	0	99,123	1,428
25～29	59,871	2,167	0	55,963	1,741	32,134	2,167	0	29,206	761	27,737	0	0	26,757	980
30～34	33,463	5,229	2	26,731	1,501	19,899	5,229	1	14,008	661	13,564	0	1	12,723	840
35～39	21,961	7,606	27	12,811	1,517	15,086	7,606	1	6,807	672	6,875	0	26	6,004	845
40～44	18,387	10,083	432	5,950	1,922	13,933	10,083	17	2,996	837	4,454	0	415	2,954	1,085
45～49	15,687	10,454	1,725	1,660	1,848	12,147	10,454	88	809	796	3,540	0	1,637	851	1,052
50～54	18,967	12,259	4,799	226	1,683	13,383	12,259	284	105	735	5,584	0	4,515	121	948
55～59	31,762	18,817	11,207	14	1,724	20,710	18,817	1,203	5	685	11,052	0	10,004	9	1,039
60～64	69,446	38,265	29,110	21	2,050	44,141	38,265	5,141	8	727	25,305	0	23,969	13	1,323
65～69	74,950	27,067	45,912	16	1,955	35,667	27,067	8,033	8	559	39,283	0	37,879	8	1,396
70～74	56,400	8,069	46,386	12	1,933	16,610	8,069	8,172	3	366	39,790	0	38,214	9	1,567
75歳以上	1,064	61	969	2	32	348	61	275	2	10	716	0	694	0	22
(再掲)															
未就学児	227,902	0	0	221,162	6,740	116,556	0	0	113,110	3,446	111,346	0	0	108,052	3,294
前期高齢者	132,414	35,197	93,267	30	3,920	52,625	35,197	16,480	13	935	79,789	0	76,787	17	2,985
70歳以上	57,464	8,130	47,355	14	1,965	16,958	8,130	8,447	5	376	40,506	0	38,908	9	1,589
70歳以上 現役並み所得者	118	105	0	0	13	107	105	0	0	2	11	0	0	0	11
介護(1号)	132,414	35,197	93,267	30	3,920	52,625	35,197	16,480	13	935	79,7				

第 1 3 表 被保険者の年齢階級別

被保険者の 年齢階級	総 数					男	
	総数	配偶者	直系尊属	子	その他	総数	配偶者
	(人)	(人)	(人)	(人)	(人)	(人)	(人)
総 数	15,402,191	5,066,082	582,140	9,604,974	148,995	13,586,887	4,925,615
15～19歳	4,242	1,353	998	1,364	527	3,467	1,342
20～24	113,612	37,384	12,590	58,981	4,657	95,989	36,958
25～29	579,318	176,527	37,124	358,236	7,431	505,838	173,778
30～34	1,568,960	415,738	76,373	1,066,560	10,289	1,384,139	409,170
35～39	2,572,410	611,929	132,374	1,812,879	15,228	2,252,738	602,480
40～44	3,197,700	735,220	173,960	2,267,364	21,156	2,761,029	722,823
45～49	2,496,381	595,470	116,458	1,764,110	20,343	2,143,893	581,555
50～54	1,791,752	542,506	30,229	1,199,919	19,098	1,577,814	522,934
55～59	1,240,562	579,043	1,773	640,905	18,841	1,121,988	547,217
60～64	1,040,502	721,806	219	301,251	17,226	973,348	691,229
65～69	613,667	494,851	39	108,228	10,549	588,885	483,261
70～74	182,211	153,543	3	25,033	3,632	176,908	152,158
75歳以上	874	712	0	144	18	851	710
(再掲)							
前期高齢者	796,752	649,106	42	133,405	14,199	766,644	636,129
70歳以上	183,085	154,255	3	25,177	3,650	177,759	152,868
70歳以上 現役並み所得者	45,462	37,062	0	7,260	1,140	44,480	36,916
介護(1号)	796,752	649,106	42	133,405	14,199	766,644	636,129
介護(2号)	9,766,897	3,174,045	322,639	6,173,549	96,664	8,578,072	3,065,758
介護(計)	10,563,649	3,823,151	322,681	6,306,954	110,863	9,344,716	3,701,887

・性別・続柄別、被扶養者数

協会（一般）

性			女 性				
直系尊属	子	その他	総数	配偶者	直系尊属	子	その他
(人)	(人)	(人)	(人)	(人)	(人)	(人)	(人)
441,571	8,106,096	113,605	1,815,304	140,467	140,569	1,498,878	35,390
679	1,074	372	775	11	319	290	155
7,648	48,622	2,761	17,623	426	4,942	10,359	1,896
24,282	302,752	5,026	73,480	2,749	12,842	55,484	2,405
54,219	912,621	8,129	184,821	6,568	22,154	153,939	2,160
100,079	1,537,551	12,628	319,672	9,449	32,295	275,328	2,600
135,090	1,886,070	17,046	436,671	12,397	38,870	381,294	4,110
92,778	1,453,978	15,582	352,488	13,915	23,680	310,132	4,761
24,984	1,015,733	14,163	213,938	19,572	5,245	184,186	4,935
1,579	559,597	13,595	118,574	31,826	194	81,308	5,246
199	268,868	13,052	67,154	30,577	20	32,383	4,174
32	97,270	8,322	24,782	11,590	7	10,958	2,227
2	21,832	2,916	5,303	1,385	1	3,201	716
0	128	13	23	2	0	16	5
34	119,230	11,251	30,108	12,977	8	14,175	2,948
2	21,960	2,929	5,326	1,387	1	3,217	721
0	6,626	938	982	146	0	634	202
34	119,230	11,251	30,108	12,977	8	14,175	2,948
254,630	5,184,246	73,438	1,188,825	108,287	68,009	989,303	23,226
254,664	5,303,476	84,689	1,218,933	121,264	68,017	1,003,478	26,174

第 1 4 表 被保険者の年齢階級別・性別

— 総 数 —

被扶養者の 年齢階級 被保険者の 年齢階級	被扶養者数	0～4歳	5～9	10～14	15～19	20～24	25～29	30～34	35～39	40～44	45～49	50～54
— 総 数 —	(人) 15,402,191	(人) 1,955,660	(人) 2,070,827	(人) 2,126,470	(人) 2,072,561	(人) 1,053,242	(人) 508,893	(人) 628,080	(人) 729,752	(人) 787,171	(人) 624,534	(人) 575,795
15～19歳	4,242	1,373	57	130	1,066	577	26	10	51	234	283	202
20～24	113,612	55,264	3,618	909	3,947	28,557	7,039	1,214	323	942	2,731	3,388
25～29	579,318	269,765	80,938	7,533	2,640	24,111	116,233	32,404	6,202	1,511	1,932	7,205
30～34	1,568,960	587,186	360,359	110,584	10,480	10,564	85,232	247,928	63,487	11,615	1,933	3,308
35～39	2,572,410	586,826	671,249	434,913	119,613	7,790	30,745	153,060	331,012	84,440	11,822	2,096
40～44	3,197,700	328,011	618,488	778,900	490,783	57,481	11,822	52,054	200,565	388,439	75,104	10,392
45～49	2,496,381	89,777	240,670	508,720	699,190	221,428	14,606	14,120	50,726	200,441	275,854	47,234
50～54	1,791,752	23,119	66,997	207,131	492,732	357,019	56,130	10,411	13,995	55,756	183,321	238,036
55～59	1,240,562	8,493	18,300	56,841	191,571	240,867	98,769	33,951	8,186	14,593	51,612	198,809
60～64	1,040,502	3,911	6,904	15,146	49,072	87,648	69,201	54,896	23,410	7,532	12,307	56,212
65～69	613,667	1,595	2,581	4,658	9,845	15,492	17,562	25,288	25,719	12,930	3,925	7,773
70～74	182,211	340	663	1,003	1,619	1,700	1,520	2,738	6,049	8,693	3,658	1,133
75歳以上	874	0	3	2	3	8	8	6	27	45	52	7
(再掲) 前期高齢者	796,752	1,935	3,247	5,663	11,467	17,200	19,090	28,032	31,795	21,668	7,635	8,913
70歳以上	183,085	340	666	1,005	1,622	1,708	1,528	2,744	6,076	8,738	3,710	1,140
70歳以上 現役並み所得者	45,462	114	227	318	579	634	482	814	1,669	2,470	954	360
介護(1号)	796,752	1,935	3,247	5,663	11,467	17,200	19,090	28,032	31,795	21,668	7,635	8,913
介護(2号)	9,766,897	453,311	951,359	1,566,738	1,923,348	964,443	250,528	165,432	296,882	666,761	598,198	550,683
介護(計)	10,563,649	455,246	954,606	1,572,401	1,934,815	981,643	269,618	193,464	328,677	688,429	605,833	559,596
— 男 性 —	(人) 13,586,887	(人) 1,795,953	(人) 1,815,748	(人) 1,770,020	(人) 1,638,545	(人) 845,148	(人) 449,022	(人) 594,617	(人) 707,791	(人) 768,784	(人) 608,847	(人) 556,828
15～19歳	3,467	1,078	41	96	990	550	23	8	35	156	192	143
20～24	95,989	46,148	2,307	690	3,063	27,811	6,769	1,139	291	612	1,689	2,011
25～29	505,838	239,092	57,967	5,560	2,185	23,013	114,478	31,336	5,862	1,363	1,312	4,724
30～34	1,384,139	538,042	294,172	74,337	7,892	10,199	84,102	244,459	61,485	10,856	1,660	2,322
35～39	2,252,738	543,788	588,907	331,559	73,671	6,679	30,433	151,632	326,599	81,532	10,751	1,689
40～44	2,761,029	307,556	559,238	650,102	341,913	32,648	11,472	51,663	198,789	382,668	71,487	8,990
45～49	2,143,893	86,050	222,483	444,071	550,575	150,184	8,903	13,902	50,369	198,507	270,606	42,983
50～54	1,577,814	21,710	64,257	189,558	423,981	284,144	35,822	7,154	13,841	55,397	181,608	231,983
55～59	1,121,988	7,386	17,263	54,508	176,178	211,489	77,302	22,198	6,251	14,443	51,313	197,326
60～64	973,348	3,385	6,195	14,374	47,292	81,854	61,806	45,389	16,472	6,050	12,227	56,000
65～69	588,885	1,419	2,327	4,276	9,364	14,998	16,451	23,141	22,190	9,675	3,402	7,729
70～74	176,908	299	589	889	1,438	1,571	1,453	2,590	5,581	7,484	2,558	922
75歳以上	851	0	2	0	3	8	8	6	26	41	42	6
(再掲) 前期高齢者	766,644	1,718	2,918	5,165	10,805	16,577	17,912	25,737	27,797	17,200	6,002	8,657
70歳以上	177,759	299	591	889	1,441	1,579	1,461	2,596	5,607	7,525	2,600	928
70歳以上 現役並み所得者	44,480	101	204	286	529	596	463	786	1,590	2,206	751	317
介護(1号)	766,644	1,718	2,918	5,165	10,805	16,577	17,912	25,737	27,797	17,200	6,002	8,657
介護(2号)	8,578,072	426,087	869,436	1,352,613	1,539,939	760,319	195,305	140,306	285,722	657,065	587,241	537,282
介護(計)	9,344,716	427,805	872,354	1,357,778	1,550,744	776,896	213,217	166,043	313,519	674,265	593,243	545,939
— 女 性 —	(人) 1,815,304	(人) 159,707	(人) 255,079	(人) 356,450	(人) 434,016	(人) 208,094	(人) 59,871	(人) 33,463	(人) 21,961	(人) 18,387	(人) 15,687	(人) 18,967
15～19歳	775	295	16	34	76	27	3	2	16	78	91	59
20～24	17,623	9,116	1,311	219	884	746	270	75	32	330	1,042	1,377
25～29	73,480	30,673	22,971	1,973	455	1,098	1,755	1,068	340	148	620	2,481
30～34	184,821	49,144	66,187	36,247	2,588	365	1,130	3,469	2,002	759	273	986
35～39	319,672	43,038	82,342	103,354	45,942	1,111	312	1,428	4,413	2,908	1,071	407
40～44	436,671	20,455	59,250	128,798	148,870	24,833	350	391	1,776	5,771	3,617	1,402
45～49	352,488	3,727	18,187	64,649	148,615	71,244	5,703	218	357	1,934	5,248	4,251
50～54	213,938	1,409	2,740	17,573	68,751	72,875	20,308	3,257	154	359	1,713	6,053
55～59	118,574	1,107	1,037	2,333	15,393	29,378	21,467	11,753	1,935	150	299	1,483
60～64	67,154	526	709	772	1,780	5,794	7,395	9,507	6,938	1,482	80	212
65～69	24,782	176	254	382	481	494	1,111	2,147	3,529	3,255	523	44
70～74	5,303	41	74	114	181	129	67	148	468	1,209	1,100	211
75歳以上	23	0	1	2	0	0	0	0	1	4	10	1
(再掲) 前期高齢者	30,108	217	329	498	662	623	1,178	2,295	3,998	4,468	1,633	256
70歳以上	5,326	41	75	116	181	129	67	148	469	1,213	1,110	212
70歳以上 現役並み所得者	982	13	23	32	50	38	19	28	79	264	203	43
介護(1号)	30,108	217	329	498	662	623	1,178	2,295	3,998	4,468	1,633	256
介護(2号)	1,188,825	27,224	81,923	214,125	383,409	204,124	55,223	25,126	11,160	9,696	10,957	13,401
介護(計)	1,218,933	27,441	82,252	214,623	384,071	204,747	56,401	27,421	15,158	14,164	12,590	13,657

・被扶養者の年齢階級別・性別、被扶養者数

協会（一般）											
55～59	60～64	65～69	70～74	75歳以上	未就学児 (再掲)	前期高齢者 (再掲)	70歳以上 (再掲)	70歳以上 現役並み 所得者 (再掲)	介護(1号) (再掲)	介護(2号) (再掲)	介護(計) (再掲)
(人) 627,682	(人) 730,263	(人) 585,256	(人) 320,643	(人) 5,362	(人) 2,573,882	(人) 911,261	(人) 326,005	(人) 13,516	(人) 911,261	(人) 3,345,445	(人) 4,256,706
116	56	35	26	0	1,390	61	26	0	61	891	952
2,683	1,911	711	369	6	57,545	1,086	375	0	1,086	11,655	12,741
11,321	11,663	4,838	1,005	17	310,513	5,860	1,022	0	5,860	33,632	39,492
16,709	34,269	20,772	4,501	33	728,025	25,306	4,534	0	25,306	67,834	93,140
5,701	48,074	63,902	20,971	196	795,692	85,069	21,167	0	85,069	152,133	237,202
2,334	17,429	90,789	74,270	839	483,179	165,898	75,109	0	165,898	493,698	659,596
7,271	3,274	24,288	96,877	1,905	140,769	123,070	98,782	0	123,070	534,074	657,144
39,933	10,113	4,518	31,033	1,508	36,101	37,059	32,541	0	37,059	527,159	564,218
246,132	55,116	12,684	4,344	294	12,382	17,322	4,638	0	17,322	566,262	583,584
253,254	326,619	65,614	8,670	106	5,541	74,390	8,776	0	74,390	655,924	730,314
40,283	208,723	215,166	22,012	115	2,221	237,293	22,127	0	237,293	273,634	510,927
1,942	12,998	81,739	56,102	314	524	138,155	56,416	13,404	138,155	28,424	166,579
3	18	200	463	29	0	692	492	112	692	125	817
42,228	221,739	297,105	78,577	458	2,745	376,140	79,035	13,516	376,140	302,183	678,323
1,945	13,016	81,939	56,565	343	524	138,847	56,908	13,516	138,847	28,549	167,396
590	3,138	19,597	13,440	76	179	33,113	13,516	13,516	33,113	7,512	40,625
42,228	221,739	297,105	78,577	458	2,745	376,140	79,035	13,516	376,140	302,183	678,323
548,924	412,551	197,893	215,194	4,652	677,972	417,739	219,846	0	417,739	2,777,117	3,194,856
591,152	634,290	494,998	293,771	4,004	680,717	793,879	298,881	13,516	793,879	3,079,300	3,873,179
(人) 595,920	(人) 660,817	(人) 510,306	(人) 264,243	(人) 4,298	(人) 2,345,980	(人) 778,847	(人) 268,541	(人) 13,398	(人) 778,847	(人) 3,191,196	(人) 3,970,043
77	37	22	19	0	1,087	41	19	0	41	605	646
1,627	1,134	436	259	3	47,505	698	262	0	698	7,073	7,771
7,357	7,653	3,234	690	12	269,571	3,936	702	0	3,936	22,409	26,345
11,820	24,518	14,982	3,271	22	658,763	18,275	3,293	0	18,275	51,176	69,451
4,191	36,556	48,662	15,954	135	732,266	64,751	16,089	0	64,751	134,719	199,470
1,664	13,407	71,221	57,577	634	450,357	129,432	58,211	0	129,432	478,216	607,648
5,252	1,945	19,169	77,384	1,510	134,042	98,063	78,894	0	98,063	519,293	617,356
33,110	5,464	2,889	25,648	1,248	34,224	29,785	26,896	0	29,785	507,562	537,347
237,069	37,962	7,604	3,454	242	10,922	11,300	3,696	0	11,300	538,113	549,413
251,691	311,889	52,083	6,554	87	4,812	58,724	6,641	0	58,724	637,857	696,581
40,132	207,291	208,403	17,992	95	1,969	226,490	18,087	0	226,490	268,229	494,719
1,927	12,943	81,402	54,981	281	462	136,664	55,262	13,287	136,664	25,834	162,498
3	18	199	460	29	0	688	489	111	688	110	798
42,062	220,252	290,004	73,433	405	2,431	363,842	73,838	13,398	363,842	294,173	658,015
1,930	12,961	81,601	55,441	310	462	137,352	55,751	13,398	137,352	25,944	163,296
587	3,125	19,541	13,322	76	159	32,939	13,398	13,398	32,939	6,986	39,925
42,062	220,252	290,004	73,433	405	2,431	363,842	73,838	13,398	363,842	294,173	658,015
528,786	370,667	152,966	170,617	3,721	634,357	327,304	174,338	0	327,304	2,681,041	3,008,345
570,848	590,919	442,970	244,050	4,126	636,788	691,146	248,176	13,398	691,146	2,975,214	3,666,360
(人) 31,762	(人) 69,446	(人) 74,950	(人) 56,400	(人) 1,064	(人) 227,902	(人) 132,414	(人) 57,464	(人) 118	(人) 132,414	(人) 154,249	(人) 286,663
39	19	13	7	0	303	20	7	0	20	286	306
1,056	777	275	110	3	10,040	388	113	0	388	4,582	4,970
3,964	4,010	1,604	315	5	40,942	1,924	320	0	1,924	11,223	13,147
4,889	9,751	5,790	1,230	11	69,262	7,031	1,241	0	7,031	16,658	23,689
1,510	11,518	15,240	5,017	61	63,426	20,318	5,078	0	20,318	17,414	37,732
670	4,022	19,568	16,693	205	32,822	36,466	16,898	0	36,466	15,482	51,948
2,019	1,329	5,119	19,493	395	6,727	25,007	19,888	0	25,007	14,781	39,788
6,823	4,649	1,629	5,385	260	1,877	7,274	5,645	0	7,274	19,597	26,871
9,063	17,154	5,080	890	52	1,460	6,022	942	0	6,022	28,149	34,171
1,563	14,730	13,531	2,116	19	729	15,666	2,135	0	15,666	18,067	33,733
151	1,432	6,763	4,020	20	252	10,803	4,040	0	10,803	5,405	16,208
15	55	337	1,121	33	62	1,491	1,154	117	1,491	2,590	4,081
0	0	1	3	0	0	4	3	1	4	15	19
166	1,487	7,101	5,144	53	314	12,298	5,197	118	12,298	8,010	20,308
15	55	338	1,124	33	62	1,495	1,157	118	1,495	2,605	4,100
3	13	56	118	0	20	174	118	118	174	526	700
166	1,487	7,101	5,144	53	314	12,298	5,197	118	12,298	8,010	20,308
20,138	41,884	44,927	44,577	931	43,615	90,435	45,508	0	90,435	96,076	186,511
20,304	43,371	52,028	49,721	984	43,929	102,733	50,705	118	102,733	104,086	206,819

第 1 4 表 (続) 被保険者の年齢階級別・性別

－男 性－

被扶養者の 年齢階級 被保険者の 年齢階級	被扶養者数	0～ 4歳	5～ 9	10～14	15～19	20～24	25～29	30～34	35～39	40～44	45～49	50～54
一総 数一 総 数	(人) 5,234,399	(人) 1,001,951	(人) 1,062,187	(人) 1,089,134	(人) 1,044,860	(人) 525,576	(人) 137,513	(人) 69,358	(人) 38,617	(人) 24,133	(人) 15,650	(人) 16,178
15～19歳	1,106	715	29	64	132	40	2	3	3	9	14	18
20～24	35,186	28,430	1,923	449	976	804	286	87	24	35	172	293
25～29	197,401	137,735	41,526	3,792	1,123	1,448	1,800	1,083	349	127	138	486
30～34	574,870	301,231	184,828	56,155	5,055	774	1,400	3,652	2,102	779	249	261
35～39	973,325	300,742	344,923	222,938	60,912	1,887	498	1,744	4,670	3,044	1,103	394
40～44	1,208,921	167,868	316,666	399,794	247,979	27,806	552	507	2,097	5,965	3,846	1,443
45～49	935,941	46,079	123,357	260,521	352,921	114,765	5,598	271	449	2,293	5,556	4,414
50～54	647,856	11,851	34,274	106,029	248,868	190,450	28,097	3,099	203	494	2,009	6,341
55～59	374,857	4,358	9,506	28,813	96,473	130,269	51,770	16,335	1,867	198	427	1,911
60～64	197,556	1,979	3,507	7,731	24,610	48,082	37,313	28,069	11,243	1,593	120	364
65～69	72,282	796	1,307	2,352	4,982	8,376	9,415	13,105	12,685	5,677	535	83
70～74	15,032	167	340	494	828	873	776	1,401	2,910	3,903	1,466	167
75歳以上	66	0	1	2	1	2	6	2	15	16	15	3
(再掲) 前期高齢者	87,380	963	1,648	2,848	5,811	9,251	10,197	14,508	15,610	9,596	2,016	253
70歳以上	15,098	167	341	496	829	875	782	1,403	2,925	3,919	1,481	170
70歳以上 現役並み所得者	3,880	52	128	164	295	319	234	395	712	976	341	37
介護(1号)	87,380	963	1,648	2,848	5,811	9,251	10,197	14,508	15,610	9,596	2,016	253
介護(2号)	3,365,131	232,135	487,310	802,888	970,851	511,372	123,330	48,281	15,859	10,543	11,958	14,473
介護(計)	3,452,511	233,098	488,958	805,736	976,662	520,623	133,527	62,789	31,469	20,139	13,974	14,726
一男 性一 総 数	(人) 4,297,004	(人) 920,296	(人) 932,405	(人) 909,339	(人) 830,298	(人) 418,033	(人) 105,379	(人) 49,459	(人) 23,531	(人) 10,200	(人) 3,503	(人) 2,795
15～19歳	834	570	22	46	89	26	1	2	0	6	12	8
20～24	27,660	23,731	1,204	332	555	347	90	20	4	14	108	184
25～29	162,722	122,038	29,928	2,800	889	802	313	126	28	14	64	341
30～34	484,430	276,031	151,036	37,901	3,736	572	594	416	199	44	7	126
35～39	817,224	278,874	302,977	170,658	37,820	1,346	276	582	514	294	62	28
40～44	997,774	157,357	286,569	334,882	174,447	15,531	340	190	649	587	423	83
45～49	762,435	44,211	114,153	227,900	279,773	78,552	2,752	132	143	732	659	347
50～54	532,024	11,137	32,877	97,227	215,077	152,202	17,588	1,486	93	217	699	596
55～59	298,178	3,790	8,996	27,623	88,730	114,777	40,486	10,171	814	91	188	755
60～64	147,859	1,719	3,158	7,367	23,706	44,955	33,354	23,018	7,574	791	55	203
65～69	53,967	692	1,181	2,161	4,736	8,123	8,830	11,973	10,824	4,043	258	51
70～74	11,841	146	304	442	739	798	749	1,341	2,674	3,353	955	71
75歳以上	56	0	0	0	1	2	6	2	15	14	13	2
(再掲) 前期高齢者	65,864	838	1,485	2,603	5,476	8,923	9,585	13,316	13,513	7,410	1,226	124
70歳以上	11,897	146	304	442	740	800	755	1,343	2,689	3,367	968	73
70歳以上 現役並み所得者	3,380	45	112	146	270	294	229	388	676	879	256	17
介護(1号)	65,864	838	1,485	2,603	5,476	8,923	9,585	13,316	13,513	7,410	1,226	124
介護(2号)	2,738,270	218,214	445,753	694,999	781,733	406,017	94,520	34,997	9,273	2,418	2,024	1,984
介護(計)	2,804,134	219,052	447,238	697,602	787,209	414,940	104,105	48,313	22,786	9,828	3,250	2,108
一女 性一 総 数	(人) 937,395	(人) 81,655	(人) 129,782	(人) 179,795	(人) 214,562	(人) 107,543	(人) 32,134	(人) 19,899	(人) 15,086	(人) 13,933	(人) 12,147	(人) 13,383
15～19歳	272	145	7	18	43	14	1	1	3	3	2	10
20～24	7,526	4,699	719	117	421	457	196	67	20	21	64	109
25～29	34,679	15,697	11,598	992	234	646	1,487	957	321	113	74	145
30～34	90,440	25,200	33,792	18,254	1,319	202	806	3,236	1,903	735	242	135
35～39	156,101	21,868	41,946	52,280	23,092	541	222	1,162	4,156	2,750	1,041	366
40～44	211,147	10,511	30,097	64,912	73,532	12,275	212	317	1,448	5,378	3,423	1,360
45～49	173,506	1,868	9,204	32,621	73,148	36,213	2,846	139	306	1,561	4,897	4,067
50～54	115,832	714	1,397	8,802	33,791	38,248	10,509	1,613	110	277	1,310	5,745
55～59	76,679	568	510	1,190	7,743	15,492	11,284	6,164	1,053	107	239	1,156
60～64	49,697	260	349	364	904	3,127	3,959	5,051	3,669	802	65	161
65～69	18,315	104	126	191	246	253	585	1,132	1,861	1,634	277	32
70～74	3,191	21	36	52	89	75	27	60	236	550	511	96
75歳以上	10	0	1	2	0	0	0	0	0	2	2	1
(再掲) 前期高齢者	21,516	125	163	245	335	328	612	1,192	2,097	2,186	790	129
70歳以上	3,201	21	37	54	89	75	27	60	236	552	513	97
70歳以上 現役並み所得者	500	7	16	18	25	25	5	7	36	97	85	20
介護(1号)	21,516	125	163	245	335	328	612	1,192	2,097	2,186	790	129
介護(2号)	626,861	13,921	41,557	107,889	189,118	105,355	28,810	13,284	6,586	8,125	9,934	12,489
介護(計)	648,377	14,046	41,720	108,134	189,453	105,683	29,422	14,476	8,683	10,311	10,724	12,618

・被扶養者の年齢階級別・性別、被扶養者数

協会（一般）											
55～59	60～64	65～69	70～74	75歳以上	未就学児 (再掲)	前期高齢者 (再掲)	70歳以上 (再掲)	70歳以上 現役並み 所得者 (再掲)	介護(1号) (再掲)	介護(2号) (再掲)	介護(計) (再掲)
(人) 25,714	(人) 61,826	(人) 68,128	(人) 52,355	(人) 1,219	(人) 1,320,103	(人) 121,702	(人) 53,574	(人) 118	(人) 121,702	(人) 143,501	(人) 265,203
27	27	16	7	0	723	23	7	0	23	95	118
501	755	329	119	3	29,669	451	122	0	451	1,756	2,207
1,571	3,767	2,005	446	5	158,659	2,456	451	0	2,456	6,089	8,545
1,567	7,998	7,035	1,769	15	373,634	8,819	1,784	0	8,819	10,854	19,673
534	6,936	15,525	7,394	81	408,439	23,000	7,475	0	23,000	12,011	35,011
646	1,939	13,038	18,477	298	247,575	31,813	18,775	0	31,813	13,839	45,652
2,070	1,325	2,431	13,403	488	72,274	16,322	13,891	0	16,322	15,658	31,980
7,048	4,722	1,655	2,500	216	18,564	4,371	2,716	0	4,371	20,614	24,985
9,384	17,398	5,181	928	39	6,402	6,148	967	0	6,148	29,318	35,466
2,056	15,031	13,661	2,177	20	2,787	15,858	2,197	0	15,858	19,164	35,022
282	1,801	6,853	4,014	19	1,122	10,886	4,033	0	10,886	8,378	19,264
28	127	398	1,119	35	255	1,552	1,154	118	1,552	5,691	7,243
0	0	1	2	0	0	3	2	0	3	34	37
310	1,928	7,252	5,135	54	1,377	12,441	5,189	118	12,441	14,103	26,544
28	127	399	1,121	35	255	1,555	1,156	118	1,555	5,725	7,280
5	33	71	118	0	90	189	118	118	189	1,392	1,581
310	1,928	7,252	5,135	54	1,377	12,441	5,189	118	12,441	14,103	26,544
21,204	40,415	35,966	37,485	1,061	347,602	74,512	38,546	0	74,512	98,593	173,105
21,514	42,343	43,218	42,620	9	348,979	86,953	43,735	118	86,953	112,696	199,649
(人) 5,004	(人) 17,685	(人) 32,461	(人) 35,745	(人) 871	(人) 1,203,547	(人) 69,077	(人) 36,616	(人) 11	(人) 69,077	(人) 39,187	(人) 108,264
22	17	9	4	0	573	13	4	0	13	65	78
310	460	211	89	1	24,455	301	90	0	301	1,076	1,377
1,055	2,613	1,405	303	3	137,769	1,711	306	0	1,711	4,087	5,798
1,104	5,938	5,393	1,320	13	338,174	6,726	1,333	0	6,726	7,219	13,945
267	5,301	12,291	5,875	59	376,124	18,225	5,934	0	18,225	5,952	24,177
50	1,221	10,457	14,772	216	230,651	25,445	14,988	0	25,445	2,364	27,809
98	114	1,545	10,956	368	68,886	12,869	11,324	0	12,869	1,950	14,819
440	135	177	1,903	170	17,613	2,250	2,073	0	2,250	2,087	4,337
668	602	221	238	28	5,668	487	266	0	487	2,304	2,791
799	624	392	135	9	2,427	536	144	0	536	2,472	3,008
170	574	235	114	2	983	351	116	0	351	5,096	5,447
21	86	124	36	2	224	162	38	11	162	4,486	4,648
0	0	1	0	0	0	1	0	0	1	29	30
191	660	360	150	4	1,207	514	154	11	514	9,611	10,125
21	86	125	36	2	224	163	38	11	163	4,515	4,678
3	23	31	11	0	78	42	11	11	42	1,178	1,220
191	660	360	150	4	1,207	514	154	11	514	9,611	10,125
2,055	2,696	12,792	28,004	791	325,245	41,587	28,795	0	41,587	11,177	52,764
2,246	3,356	13,152	28,154	795	326,452	42,101	28,949	11	42,101	20,788	62,889
(人) 20,710	(人) 44,141	(人) 35,667	(人) 16,610	(人) 348	(人) 116,556	(人) 52,625	(人) 16,958	(人) 107	(人) 52,625	(人) 104,314	(人) 156,939
5	10	7	3	0	150	10	3	0	10	30	40
191	295	118	30	2	5,214	150	32	0	150	680	830
516	1,154	600	143	2	20,890	745	145	0	745	2,002	2,747
463	2,060	1,642	449	2	35,460	2,093	451	0	2,093	3,635	5,728
267	1,635	3,234	1,519	22	32,315	4,775	1,541	0	4,775	6,059	10,834
596	718	2,581	3,705	82	16,924	6,368	3,787	0	6,368	11,475	17,843
1,972	1,211	886	2,447	120	3,388	3,453	2,567	0	3,453	13,708	17,161
6,608	4,587	1,478	597	46	951	2,121	643	0	2,121	18,527	20,648
8,716	16,796	4,960	690	11	734	5,661	701	0	5,661	27,014	32,675
1,257	14,407	13,269	2,042	11	360	15,322	2,053	0	15,322	16,692	32,014
112	1,227	6,618	3,900	17	139	10,535	3,917	0	10,535	3,282	13,817
7	41	274	1,083	33	31	1,390	1,116	107	1,390	1,205	2,595
0	0	0	2	0	0	2	2	0	2	5	7
119	1,268	6,892	4,985	50	170	11,927	5,035	107	11,927	4,492	16,419
7	41	274	1,085	33	31	1,392	1,118	107	1,392	1,210	2,602
2	10	40	107	0	12	147	107	107	147	214	361
119	1,268	6,892	4,985	50	170	11,927	5,035	107	11,927	4,492	16,419
19,149	37,719	23,174	9,481	270	22,357	32,925	9,751	0	32,925	87,416	120,341
19,268	38,987	30,066	14,466	320	22,527	44,852	14,786	107	44,852	91,908	136,760

第 1 4 表 (続) 被保険者の年齢階級別・性別

一 女 性 一

被扶養者の 年齢階級 被保険者の 年齢階級	被扶養者数	0～4歳	5～9	10～14	15～19	20～24	25～29	30～34	35～39	40～44	45～49	50～54
一 総 数 一	(人)	(人)	(人)	(人)	(人)	(人)	(人)	(人)	(人)	(人)	(人)	(人)
総 数	10,167,792	953,709	1,008,640	1,037,336	1,027,701	527,666	371,380	558,722	691,135	763,038	608,884	559,617
15～19歳	3,136	658	28	66	934	537	24	7	48	225	269	184
20～24	78,426	26,834	1,695	460	2,971	27,753	6,753	1,127	299	907	2,559	3,095
25～29	381,917	132,030	39,412	3,741	1,517	22,663	114,433	31,321	5,853	1,384	1,794	6,719
30～34	994,090	285,955	175,531	54,429	5,425	9,790	83,832	244,276	61,385	10,836	1,684	3,047
35～39	1,599,085	286,084	326,326	211,975	58,701	5,903	30,247	151,316	326,342	81,396	10,719	1,702
40～44	1,988,779	160,143	301,822	379,106	242,804	29,675	11,270	51,547	198,468	382,474	71,258	8,949
45～49	1,560,440	43,698	117,313	248,199	346,269	106,663	9,008	13,849	50,277	198,148	270,298	42,820
50～54	1,143,896	11,268	32,723	101,102	243,864	166,569	28,033	7,312	13,792	55,262	181,312	231,695
55～59	865,705	4,135	8,794	28,028	95,098	110,598	46,999	17,616	6,319	14,395	51,185	196,898
60～64	842,946	1,932	3,397	7,415	24,462	39,566	31,888	26,827	12,167	5,939	12,187	55,848
65～69	541,385	799	1,274	2,306	4,863	7,116	8,147	12,183	13,034	7,253	3,390	7,690
70～74	167,179	173	323	509	791	827	744	1,337	3,139	4,790	2,192	966
75歳以上	808	0	2	0	2	6	2	4	12	29	37	4
(再掲)												
前期高齢者	709,372	972	1,599	2,815	5,656	7,949	8,893	13,524	16,185	12,072	5,619	8,660
70歳以上	167,987	173	325	509	793	833	746	1,341	3,151	4,819	2,229	970
70歳以上 現役並み所得者	41,582	62	99	154	284	315	248	419	957	1,494	613	323
介護(1号)	709,372	972	1,599	2,815	5,656	7,949	8,893	13,524	16,185	12,072	5,619	8,660
介護(2号)	6,401,766	221,176	464,049	763,850	952,497	453,071	127,198	117,151	281,023	656,218	586,240	536,210
介護(計)	7,111,138	222,148	465,648	766,665	958,153	461,020	136,091	130,675	297,208	668,290	591,859	544,870
一 男 性 一	(人)	(人)	(人)	(人)	(人)	(人)	(人)	(人)	(人)	(人)	(人)	(人)
総 数	9,289,883	875,657	883,343	860,681	808,247	427,115	343,643	545,158	684,260	758,584	605,344	554,033
15～19歳	2,633	508	19	50	901	524	22	6	35	150	180	135
20～24	68,329	22,417	1,103	358	2,508	27,464	6,679	1,119	287	598	1,581	1,827
25～29	343,116	117,054	28,039	2,760	1,296	22,211	114,165	31,210	5,834	1,349	1,248	4,383
30～34	899,709	262,011	143,136	36,436	4,156	9,627	83,508	244,043	61,286	10,812	1,653	2,196
35～39	1,435,514	264,914	285,930	160,901	35,851	5,333	30,157	151,050	326,085	81,238	10,689	1,661
40～44	1,763,255	150,199	272,669	315,220	167,466	17,117	11,132	51,473	198,140	382,081	71,064	8,907
45～49	1,381,458	41,839	108,330	216,171	270,802	71,632	6,151	13,770	50,226	197,775	269,947	42,636
50～54	1,045,790	10,573	31,380	92,331	208,904	131,942	18,234	5,668	13,748	55,180	180,909	231,387
55～59	823,810	3,596	8,267	26,885	87,448	96,712	36,816	12,027	5,437	14,352	51,125	196,571
60～64	825,489	1,666	3,037	7,007	23,586	36,899	28,452	22,371	8,898	5,259	12,172	55,797
65～69	534,918	727	1,146	2,115	4,628	6,875	7,621	11,168	11,366	5,632	3,144	7,678
70～74	165,067	153	285	447	699	773	704	1,249	2,907	4,131	1,603	851
75歳以上	795	0	2	0	2	6	2	4	11	27	29	4
(再掲)												
前期高齢者	700,780	880	1,433	2,562	5,329	7,654	8,327	12,421	14,284	9,790	4,776	8,533
70歳以上	165,862	153	287	447	701	779	706	1,253	2,918	4,158	1,632	855
70歳以上 現役並み所得者	41,100	56	92	140	259	302	234	398	914	1,327	495	300
介護(1号)	700,780	880	1,433	2,562	5,329	7,654	8,327	12,421	14,284	9,790	4,776	8,533
介護(2号)	5,839,802	207,873	423,683	657,614	758,206	354,302	100,785	105,309	276,449	654,647	585,217	535,298
介護(計)	6,540,582	208,753	425,116	660,176	763,535	361,956	109,112	117,730	290,733	664,437	589,993	543,831
一 女 性 一	(人)	(人)	(人)	(人)	(人)	(人)	(人)	(人)	(人)	(人)	(人)	(人)
総 数	877,909	78,052	125,297	176,655	219,454	100,551	27,737	13,564	6,875	4,454	3,540	5,584
15～19歳	503	150	9	16	33	13	2	1	13	75	89	49
20～24	10,097	4,417	592	102	463	289	74	8	12	309	978	1,268
25～29	38,801	14,976	11,373	981	221	452	268	111	19	35	546	2,336
30～34	94,381	23,944	32,395	17,993	1,269	163	324	233	99	24	31	851
35～39	163,571	21,170	40,396	51,074	22,850	570	90	266	257	158	30	41
40～44	225,524	9,944	29,153	63,886	75,338	12,558	138	74	328	393	194	42
45～49	178,982	1,859	8,983	32,028	75,467	35,031	2,857	79	51	373	351	184
50～54	98,106	695	1,343	8,771	34,960	34,627	9,799	1,644	44	82	403	308
55～59	41,895	539	527	1,143	7,650	13,886	10,183	5,589	882	43	60	327
60～64	17,457	266	360	408	876	2,667	3,436	4,456	3,269	680	15	51
65～69	6,467	72	128	191	235	241	526	1,015	1,668	1,621	246	12
70～74	2,112	20	38	62	92	54	40	88	232	659	589	115
75歳以上	13	0	0	0	0	0	0	0	1	2	8	0
(再掲)												
前期高齢者	8,592	92	166	253	327	295	566	1,103	1,901	2,282	843	127
70歳以上	2,125	20	38	62	92	54	40	88	233	661	597	115
70歳以上 現役並み所得者	482	6	7	14	25	13	14	21	43	167	118	23
介護(1号)	8,592	92	166	253	327	295	566	1,103	1,901	2,282	843	127
介護(2号)	561,964	13,303	40,366	106,236	194,291	98,769	26,413	11,842	4,574	1,571	1,023	912
介護(計)	570,556	13,395	40,532	106,489	194,618	99,064	26,979	12,945	6,475	3,853	1,866	1,039

・被扶養者の年齢階級別・性別、被扶養者数

協会（一般）											
55～59	60～64	65～69	70～74	75歳以上	未就学児 (再掲)	前期高齢者 (再掲)	70歳以上 (再掲)	70歳以上 現役並み 所得者 (再掲)	介護(1号) (再掲)	介護(2号) (再掲)	介護(計) (再掲)
(人) 601,968	(人) 668,437	(人) 517,128	(人) 268,288	(人) 4,143	(人) 1,253,779	(人) 789,559	(人) 272,431	(人) 13,398	(人) 789,559	(人) 3,201,944	(人) 3,991,503
89	29	19	19	0	667	38	19	0	38	796	834
2,182	1,156	382	250	3	27,876	635	253	0	635	9,899	10,534
9,750	7,896	2,833	559	12	151,854	3,404	571	0	3,404	27,543	30,947
15,142	26,271	13,737	2,732	18	354,391	16,487	2,750	0	16,487	56,980	73,467
5,167	41,138	48,377	13,577	115	387,253	62,069	13,692	0	62,069	140,122	202,191
1,688	15,490	77,751	55,793	541	235,604	134,085	56,334	0	134,085	479,859	613,944
5,201	1,949	21,857	83,474	1,417	68,495	106,748	84,891	0	106,748	518,416	625,164
32,885	5,391	2,863	28,533	1,292	17,537	32,688	29,825	0	32,688	506,545	539,233
236,748	37,718	7,503	3,416	255	5,980	11,174	3,671	0	11,174	536,944	548,118
251,198	311,588	51,953	6,493	86	2,754	58,532	6,579	0	58,532	636,760	695,292
40,001	206,922	208,313	17,998	96	1,099	226,407	18,094	0	226,407	265,256	491,663
1,914	12,871	81,341	54,983	279	269	136,603	55,262	13,286	136,603	22,733	159,336
3	18	199	461	29	0	689	490	112	689	91	780
41,918	219,811	289,853	73,442	404	1,368	363,699	73,846	13,398	363,699	288,080	651,779
1,917	12,889	81,540	55,444	308	269	137,292	55,752	13,398	137,292	22,824	160,116
585	3,105	19,526	13,322	76	89	32,924	13,398	13,398	32,924	6,120	39,044
41,918	219,811	289,853	73,442	404	1,368	363,699	73,846	13,398	363,699	288,080	651,779
527,720	372,136	161,927	177,709	3,591	330,370	343,227	181,300	0	343,227	2,678,524	3,021,751
569,638	591,947	451,970	251,151	3,995	331,738	706,926	255,146	13,398	706,926	2,966,604	3,673,530
(人) 590,916	(人) 643,132	(人) 477,845	(人) 228,498	(人) 3,427	(人) 1,142,433	(人) 709,770	(人) 231,925	(人) 13,387	(人) 709,770	(人) 3,152,009	(人) 3,861,779
55	20	13	15	0	514	28	15	0	28	540	568
1,317	674	225	170	2	23,050	397	172	0	397	5,997	6,394
6,302	5,040	1,829	387	9	131,802	2,225	396	0	2,225	18,322	20,547
10,716	18,580	9,589	1,951	9	320,589	11,549	1,960	0	11,549	43,957	55,506
3,924	31,255	36,371	10,079	76	356,142	46,526	10,155	0	46,526	128,767	175,293
1,614	12,186	60,764	42,805	418	219,706	103,987	43,223	0	103,987	475,852	579,839
5,154	1,831	17,624	66,428	1,142	65,156	85,194	67,570	0	85,194	517,343	602,537
32,670	5,329	2,712	23,745	1,078	16,611	27,535	24,823	0	27,535	505,475	533,010
236,401	37,383	7,383	3,216	214	5,254	10,813	3,430	0	10,813	535,809	546,622
250,892	311,265	51,691	6,419	78	2,385	58,188	6,497	0	58,188	635,385	693,573
39,962	206,717	208,168	17,878	93	986	226,139	17,971	0	226,139	263,133	489,272
1,906	12,857	81,278	54,945	279	238	136,502	55,224	13,276	136,502	21,348	157,850
3	18	198	460	29	0	687	489	111	687	81	768
41,871	219,592	289,644	73,283	401	1,224	363,328	73,684	13,387	363,328	284,562	647,890
1,909	12,875	81,476	55,405	308	238	137,189	55,713	13,387	137,189	21,429	158,618
584	3,102	19,510	13,311	76	81	32,897	13,387	13,387	32,897	5,808	38,705
41,871	219,592	289,644	73,283	401	1,224	363,328	73,684	13,387	363,328	284,562	647,890
526,731	367,971	140,174	142,613	2,930	309,112	285,717	145,543	0	285,717	2,669,864	2,955,581
568,602	587,563	429,818	215,896	3,331	310,336	649,045	219,227	13,387	649,045	2,954,426	3,603,471
(人) 11,052	(人) 25,305	(人) 39,283	(人) 39,790	(人) 716	(人) 111,346	(人) 79,789	(人) 40,506	(人) 11	(人) 79,789	(人) 49,935	(人) 129,724
34	9	6	4	0	153	10	4	0	10	256	266
865	482	157	80	1	4,826	238	81	0	238	3,902	4,140
3,448	2,856	1,004	172	3	20,052	1,179	175	0	1,179	9,221	10,400
4,426	7,691	4,148	781	9	33,802	4,938	790	0	4,938	13,023	17,961
1,243	9,883	12,006	3,498	39	31,111	15,543	3,537	0	15,543	11,355	26,898
74	3,304	16,987	12,988	123	15,898	30,098	13,111	0	30,098	4,007	34,105
47	118	4,233	17,046	275	3,339	21,554	17,321	0	21,554	1,073	22,627
215	62	151	4,788	214	926	5,153	5,002	0	5,153	1,070	6,223
347	358	120	200	41	726	361	241	0	361	1,135	1,496
306	323	262	74	8	369	344	82	0	344	1,375	1,719
39	205	145	120	3	113	268	123	0	268	2,123	2,391
8	14	63	38	0	31	101	38	10	101	1,385	1,486
0	0	1	1	0	0	2	1	1	2	10	12
47	219	209	159	3	144	371	162	11	371	3,518	3,889
8	14	64	39	0	31	103	39	11	103	1,395	1,498
1	3	16	11	0	8	27	11	11	27	312	339
47	219	209	159	3	144	371	162	11	371	3,518	3,889
989	4,165	21,753	35,096	661	21,258	57,510	35,757	0	57,510	8,660	66,170
1,036	4,384	21,962	35,255	664	21,402	57,881	35,919	11	57,881	12,178	70,059

第 1 5 表 標準報酬月額別・事業所の規模別

— 総 数 —

標準報酬月額	被保険者数	1～4人	5～9	10～19	20～29	30～49
	(人)	(人)	(人)	(人)	(人)	(人)
総 数 円	21,416,903	1,899,687	2,155,345	2,591,039	1,631,605	2,014,842
58,000	100,125	71,702	13,791	6,064	1,831	1,401
68,000	20,331	10,771	3,484	1,887	730	757
78,000	57,007	32,579	9,757	4,895	1,748	1,642
88,000	48,760	15,624	7,045	5,128	2,693	2,976
98,000	258,053	131,365	44,600	25,500	9,481	9,139
104,000	67,779	7,559	6,414	7,001	4,475	5,423
110,000	119,237	12,429	10,710	11,802	7,714	9,492
118,000	234,839	29,656	22,851	24,402	14,686	17,767
126,000	286,463	15,846	20,530	27,634	18,690	24,742
134,000	396,254	27,339	31,894	39,715	26,213	34,935
142,000	467,740	26,724	35,457	46,675	31,344	42,575
150,000	742,416	102,083	77,961	79,896	48,212	59,844
160,000	758,938	44,438	62,365	81,541	55,741	70,969
170,000	802,377	46,654	66,530	89,729	61,917	76,842
180,000	888,497	61,609	82,245	105,656	69,953	86,111
190,000	843,615	43,470	70,976	97,488	68,098	85,505
200,000	1,513,971	164,439	159,494	180,958	114,891	140,740
220,000	1,711,976	92,800	148,256	198,041	134,533	170,862
240,000	1,605,293	88,408	143,995	188,450	125,736	160,686
260,000	1,598,321	125,646	162,834	198,128	124,085	155,269
280,000	1,400,019	70,821	121,866	162,038	104,545	131,730
300,000	1,280,205	130,965	144,815	166,498	100,627	121,869
320,000	968,329	53,119	92,576	124,125	79,116	99,520
340,000	807,933	44,243	75,207	102,369	66,374	83,243
360,000	753,631	66,529	82,727	98,696	60,571	74,141
380,000	685,931	40,266	63,859	85,114	56,029	69,857
410,000	711,355	75,172	81,043	91,338	54,888	66,835
440,000	468,215	39,444	48,322	58,973	36,266	44,610
470,000	302,404	18,469	27,063	36,498	23,786	29,708
500,000	317,977	52,475	47,850	45,448	23,578	26,072
530,000	152,097	11,744	15,375	19,634	11,789	14,490
560,000	127,474	15,597	17,070	18,006	9,913	11,481
590,000	136,502	25,910	25,077	21,854	10,389	10,558
620,000	64,998	6,987	8,398	9,079	5,136	5,963
650,000	61,950	9,335	10,430	9,988	4,850	5,335
680,000	37,538	3,928	4,894	5,490	3,120	3,519
710,000	78,023	15,421	16,705	14,684	6,608	6,294
750,000	45,415	6,900	7,882	8,003	3,953	4,123
790,000	64,529	12,570	14,456	13,026	5,828	5,107
830,000	36,780	4,911	6,383	6,592	3,278	3,564
880,000	39,291	6,061	7,494	7,726	3,514	3,432
930,000	22,097	2,452	3,411	3,650	1,971	2,032
980,000	62,389	10,909	13,716	13,992	6,325	5,539
1,030,000	18,435	1,903	2,610	3,085	1,616	1,624
1,090,000	23,511	2,645	3,968	4,404	2,176	2,174
1,150,000	13,424	1,020	1,608	1,949	1,060	1,184
1,210,000	214,459	18,750	29,351	38,190	21,528	23,161
平均標準報酬 月額 (円)	282,541	277,752	303,314	301,514	292,787	286,800
平均標準報酬 月額 (円) (実報酬額ベース)	289,630	282,920	311,200	311,127	302,419	296,272
構成比 (%)	100	9	10	12	8	9

・性別、被保険者数、平均標準報酬月額、被扶養者数

協会（一般）

50～99	100～299	300～499	500～999	1000以上	任意継続被保険者（別掲）	被扶養者数
(人)	(人)	(人)	(人)	(人)	(人)	(人)
2,717,475	3,706,750	1,348,758	1,365,162	1,705,797	280,443	15,402,191
1,024	755	177	138	136	3,106	66,695
722	695	150	167	191	777	10,219
1,692	1,810	424	401	641	1,418	25,871
3,584	4,840	1,601	1,543	2,379	1,347	18,451
8,868	10,612	3,180	3,086	5,596	6,626	158,076
7,767	11,582	4,384	4,173	7,179	1,822	23,046
13,995	20,566	7,713	8,116	13,823	2,877	39,437
26,707	37,057	14,765	15,820	25,850	5,278	79,907
37,298	54,495	21,756	21,976	37,497	5,999	81,704
50,313	73,268	28,097	28,798	47,794	7,888	115,480
61,635	89,425	33,591	35,856	55,682	8,776	132,115
83,474	119,230	44,750	44,764	68,662	13,540	260,231
100,758	144,422	52,977	53,656	78,753	13,318	219,425
108,491	151,168	53,750	55,863	78,445	12,988	237,480
118,738	159,966	56,303	57,274	77,151	13,491	284,195
118,846	161,693	56,030	55,898	74,158	11,453	269,558
192,392	255,771	87,243	86,884	110,605	20,554	607,818
242,604	332,109	116,138	114,884	141,529	20,220	718,862
225,876	309,198	110,170	109,211	127,958	15,605	830,434
210,756	285,869	103,272	101,700	116,149	14,613	1,032,305
179,272	245,450	90,257	90,879	104,414	98,747	1,096,703
159,491	211,935	76,822	77,303	89,880	0	1,147,373
131,331	178,555	66,293	66,494	77,200	0	987,932
110,043	149,529	55,954	56,601	64,370	0	916,399
95,294	127,064	47,387	47,946	53,276	0	911,363
92,516	126,641	47,919	49,340	54,390	0	898,807
86,036	116,472	43,441	45,640	50,490	0	960,243
58,574	81,049	30,878	33,021	37,078	0	674,361
39,248	55,990	21,640	23,329	26,673	0	454,199
30,846	40,887	15,422	16,319	19,080	0	443,786
18,562	26,091	10,431	10,861	13,120	0	234,120
13,656	18,240	6,946	7,532	9,033	0	191,509
11,431	14,131	5,186	5,421	6,545	0	191,818
7,183	9,663	3,945	4,046	4,598	0	96,471
5,848	7,296	2,796	2,865	3,207	0	90,175
4,290	5,576	2,251	2,221	2,249	0	55,895
5,960	6,299	2,131	1,996	1,925	0	104,618
4,305	4,942	1,851	1,753	1,703	0	64,418
4,774	4,509	1,488	1,412	1,359	0	83,272
3,709	4,304	1,364	1,395	1,280	0	51,122
3,408	3,619	1,347	1,455	1,235	0	52,069
2,201	2,949	1,148	1,164	1,119	0	30,960
4,474	3,990	1,166	1,230	1,048	0	76,452
1,966	2,528	985	1,159	959	0	25,728
2,127	2,676	1,047	1,210	1,084	0	31,901
1,441	2,003	957	1,163	1,039	0	19,542
23,949	29,831	11,235	11,199	7,265	0	299,646
277,831	274,682	276,593	277,619	262,468	214,042	—
285,940	281,448	282,444	282,519	264,595	213,961	—
13	17	6	6	8	1	—

第 1 5 表（続） 標準報酬月額別・事業所の規模別

－ 男 性 －

標準報酬月額	被保険者数	1～4人	5～9	10～19	20～29	30～49
	(人)	(人)	(人)	(人)	(人)	(人)
総 数 円	13,055,932	1,274,985	1,422,018	1,707,860	1,040,955	1,286,152
58,000	65,267	47,759	8,082	3,674	1,182	889
68,000	11,446	6,135	1,786	1,052	426	470
78,000	27,137	16,147	3,934	2,196	832	831
88,000	20,031	7,234	2,675	2,086	1,065	1,233
98,000	150,167	87,235	24,489	13,720	4,748	4,399
104,000	21,221	3,575	2,288	2,243	1,318	1,574
110,000	34,781	5,873	3,648	3,605	2,166	2,394
118,000	71,528	15,199	8,485	8,016	4,162	4,520
126,000	74,391	5,891	6,310	7,530	4,660	6,296
134,000	110,682	11,225	10,728	11,759	7,156	9,548
142,000	131,981	9,976	11,719	14,092	8,679	12,064
150,000	269,339	57,107	33,791	30,455	16,629	20,056
160,000	251,945	18,415	23,742	28,827	17,906	23,358
170,000	289,171	20,652	27,003	33,952	21,638	27,979
180,000	360,588	31,009	38,170	46,020	28,149	35,202
190,000	353,187	20,525	33,365	44,294	28,539	36,863
200,000	745,954	101,166	85,945	95,194	56,785	70,584
220,000	905,948	54,090	87,302	116,415	74,281	95,794
240,000	958,025	56,658	94,511	125,077	80,063	102,143
260,000	1,059,382	88,264	115,048	143,135	88,312	109,499
280,000	1,007,207	52,644	93,026	125,672	80,108	99,979
300,000	953,963	100,300	110,147	131,134	79,883	96,935
320,000	758,376	42,879	76,603	104,284	66,101	82,806
340,000	652,327	36,595	63,736	88,012	56,578	71,065
360,000	617,346	54,729	68,519	83,958	51,907	64,371
380,000	575,274	34,183	55,090	74,246	49,232	61,642
410,000	597,881	62,235	66,949	77,393	47,557	58,834
440,000	404,243	33,922	41,598	51,422	31,917	39,869
470,000	265,451	16,039	23,626	32,251	21,136	26,700
500,000	267,916	43,454	38,305	36,486	19,539	22,374
530,000	135,592	10,248	13,422	17,386	10,453	13,040
560,000	112,957	13,623	14,700	15,555	8,613	10,353
590,000	116,705	21,978	20,790	17,836	8,616	9,098
620,000	57,830	6,094	7,255	7,922	4,527	5,389
650,000	54,596	8,132	8,983	8,567	4,208	4,723
680,000	33,534	3,492	4,304	4,854	2,765	3,170
710,000	65,822	13,047	13,941	11,947	5,408	5,281
750,000	39,854	5,980	6,846	6,931	3,425	3,631
790,000	53,714	10,561	12,093	10,510	4,692	4,188
830,000	32,240	4,276	5,628	5,743	2,853	3,125
880,000	33,716	5,162	6,416	6,485	2,993	3,012
930,000	19,364	2,099	3,007	3,186	1,748	1,820
980,000	51,289	8,991	11,451	11,413	5,071	4,481
1,030,000	16,155	1,620	2,285	2,717	1,444	1,456
1,090,000	20,228	2,220	3,431	3,784	1,878	1,884
1,150,000	11,760	860	1,427	1,704	932	1,052
1,210,000	188,421	15,487	25,419	33,120	18,675	20,178
平均標準報酬 月額（円）	319,675	305,034	337,479	335,761	329,482	322,758
平均標準報酬 月額（円） （実報酬額ベース）	330,089	311,479	347,983	348,624	342,903	335,936
構成比（％）	100	10	11	13	8	10

・性別、被保険者数、平均標準報酬月額、被扶養者数

協会（一般）

50～99	100～299	300～499	500～999	1000以上	任意継続被保険者（別掲）	被扶養者数
(人)	(人)	(人)	(人)	(人)	(人)	(人)
1,644,815	2,088,353	719,522	729,501	915,616	226,155	13,586,887
674	460	94	51	51	2,351	60,590
412	381	67	69	73	575	8,682
858	806	135	151	213	1,034	20,942
1,410	1,774	484	466	624	980	12,744
3,644	3,744	850	817	1,345	5,176	137,075
2,136	3,221	941	934	1,664	1,327	11,970
3,426	5,089	1,605	1,774	3,115	2,086	20,015
6,674	8,685	3,211	3,361	5,346	3,869	43,603
9,132	12,803	4,815	4,723	7,878	4,353	36,207
12,848	18,135	6,561	6,546	10,413	5,763	56,353
16,514	22,645	8,098	8,629	13,135	6,430	63,030
25,500	33,977	11,601	11,717	18,109	10,397	166,473
32,172	43,083	14,922	15,665	23,608	10,247	120,175
37,686	48,873	16,535	18,571	26,234	10,048	138,134
46,163	56,453	19,211	20,813	28,798	10,600	182,066
48,973	60,672	19,949	21,205	29,963	8,839	173,925
89,915	108,259	35,048	36,169	50,347	16,542	460,066
125,892	158,824	52,760	53,228	71,090	16,272	555,132
133,394	168,730	56,767	57,132	70,904	12,646	689,978
139,244	174,722	59,669	58,381	70,887	12,221	909,136
128,716	163,120	55,895	55,721	67,927	84,399	1,001,653
122,334	150,585	50,615	50,159	61,871	0	1,066,815
105,849	133,418	45,477	45,084	55,875	0	929,944
91,820	116,064	40,259	39,638	48,560	0	871,359
81,279	101,505	35,228	34,888	40,962	0	872,054
80,506	104,039	36,688	36,749	42,899	0	864,392
75,794	98,480	34,447	35,340	40,852	0	926,959
52,572	70,250	25,407	26,558	30,728	0	654,079
35,519	49,520	18,401	19,514	22,745	0	441,969
27,391	36,339	13,413	13,991	16,624	0	430,836
16,914	23,634	9,258	9,478	11,759	0	228,982
12,379	16,563	6,249	6,727	8,195	0	187,618
10,112	12,701	4,660	4,868	6,046	0	187,329
6,506	8,736	3,583	3,609	4,209	0	94,529
5,326	6,608	2,556	2,577	2,916	0	88,401
3,911	5,049	2,029	1,960	2,000	0	54,810
5,179	5,631	1,917	1,762	1,709	0	101,951
3,879	4,465	1,633	1,536	1,528	0	63,017
4,066	3,914	1,308	1,238	1,144	0	81,114
3,307	3,839	1,197	1,185	1,087	0	49,985
2,995	3,218	1,183	1,241	1,011	0	50,898
1,994	2,641	994	955	920	0	30,205
3,633	3,345	985	1,038	881	0	73,983
1,746	2,266	843	970	808	0	25,067
1,874	2,286	895	1,043	933	0	31,048
1,286	1,781	821	999	898	0	18,993
21,261	27,020	10,258	10,271	6,732	0	292,601
316,174	316,197	320,901	320,713	304,652	217,260	—
328,292	327,238	331,033	329,263	308,394	217,184	—
13	16	6	6	7	2	—

第 1 5 表（続） 標準報酬月額別・事業所の規模別

－女 性－

標準報酬月額	被保険者数	1～4人	5～9	10～19	20～29	30～49
	(人)	(人)	(人)	(人)	(人)	(人)
総 数 円	8,360,971	624,702	733,327	883,179	590,650	728,690
58,000	34,858	23,943	5,709	2,390	649	512
68,000	8,885	4,636	1,698	835	304	287
78,000	29,870	16,432	5,823	2,699	916	811
88,000	28,729	8,390	4,370	3,042	1,628	1,743
98,000	107,886	44,130	20,111	11,780	4,733	4,740
104,000	46,558	3,984	4,126	4,758	3,157	3,849
110,000	84,456	6,556	7,062	8,197	5,548	7,098
118,000	163,311	14,457	14,366	16,386	10,524	13,247
126,000	212,072	9,955	14,220	20,104	14,030	18,446
134,000	285,572	16,114	21,166	27,956	19,057	25,387
142,000	335,759	16,748	23,738	32,583	22,665	30,511
150,000	473,077	44,976	44,170	49,441	31,583	39,788
160,000	506,993	26,023	38,623	52,714	37,835	47,611
170,000	513,206	26,002	39,527	55,777	40,279	48,863
180,000	527,909	30,600	44,075	59,636	41,804	50,909
190,000	490,428	22,945	37,611	53,194	39,559	48,642
200,000	768,017	63,273	73,549	85,764	58,106	70,156
220,000	806,028	38,710	60,954	81,626	60,252	75,068
240,000	647,268	31,750	49,484	63,373	45,673	58,543
260,000	538,939	37,382	47,786	54,993	35,773	45,770
280,000	392,812	18,177	28,840	36,366	24,437	31,751
300,000	326,242	30,665	34,668	35,364	20,744	24,934
320,000	209,953	10,240	15,973	19,841	13,015	16,714
340,000	155,606	7,648	11,471	14,357	9,796	12,178
360,000	136,285	11,800	14,208	14,738	8,664	9,770
380,000	110,657	6,083	8,769	10,868	6,797	8,215
410,000	113,474	12,937	14,094	13,945	7,331	8,001
440,000	63,972	5,522	6,724	7,551	4,349	4,741
470,000	36,953	2,430	3,437	4,247	2,650	3,008
500,000	50,061	9,021	9,545	8,962	4,039	3,698
530,000	16,505	1,496	1,953	2,248	1,336	1,450
560,000	14,517	1,974	2,370	2,451	1,300	1,128
590,000	19,797	3,932	4,287	4,018	1,773	1,460
620,000	7,168	893	1,143	1,157	609	574
650,000	7,354	1,203	1,447	1,421	642	612
680,000	4,004	436	590	636	355	349
710,000	12,201	2,374	2,764	2,737	1,200	1,013
750,000	5,561	920	1,036	1,072	528	492
790,000	10,815	2,009	2,363	2,516	1,136	919
830,000	4,540	635	755	849	425	439
880,000	5,575	899	1,078	1,241	521	420
930,000	2,733	353	404	464	223	212
980,000	11,100	1,918	2,265	2,579	1,254	1,058
1,030,000	2,280	283	325	368	172	168
1,090,000	3,283	425	537	620	298	290
1,150,000	1,664	160	181	245	128	132
1,210,000	26,038	3,263	3,932	5,070	2,853	2,983
平均標準報酬 月額（円）	224,556	222,071	237,063	235,287	228,114	223,334
平均標準報酬 月額（円） （実報酬額ベース）	226,453	224,632	239,874	238,618	231,070	226,265
構成比（％）	100	7	9	11	7	9

・性別、被保険者数、平均標準報酬月額、被扶養者数

協会（一般）

50～99	100～299	300～499	500～999	1000以上	任意継続被保険者（別掲）	被扶養者数
(人)	(人)	(人)	(人)	(人)	(人)	(人)
1,072,660	1,618,397	629,236	635,661	790,181	54,288	1,815,304
350	295	83	87	85	755	6,105
310	314	83	98	118	202	1,537
834	1,004	289	250	428	384	4,929
2,174	3,066	1,117	1,077	1,755	367	5,707
5,224	6,868	2,330	2,269	4,251	1,450	21,001
5,631	8,361	3,443	3,239	5,515	495	11,076
10,569	15,477	6,108	6,342	10,708	791	19,422
20,033	28,372	11,554	12,459	20,504	1,409	36,304
28,166	41,692	16,941	17,253	29,619	1,646	45,497
37,465	55,133	21,536	22,252	37,381	2,125	59,127
45,121	66,780	25,493	27,227	42,547	2,346	69,085
57,974	85,253	33,149	33,047	50,553	3,143	93,758
68,586	101,339	38,055	37,991	55,145	3,071	99,250
70,805	102,295	37,215	37,292	52,211	2,940	99,346
72,575	103,513	37,092	36,461	48,353	2,891	102,129
69,873	101,021	36,081	34,693	44,195	2,614	95,633
102,477	147,512	52,195	50,715	60,258	4,012	147,752
116,712	173,285	63,378	61,656	70,439	3,948	163,730
92,482	140,468	53,403	52,079	57,054	2,959	140,456
71,512	111,147	43,603	43,319	45,262	2,392	123,169
50,556	82,330	34,362	35,158	36,487	14,348	95,050
37,157	61,350	26,207	27,144	28,009	0	80,558
25,482	45,137	20,816	21,410	21,325	0	57,988
18,223	33,465	15,695	16,963	15,810	0	45,040
14,015	25,559	12,159	13,058	12,314	0	39,309
12,010	22,602	11,231	12,591	11,491	0	34,415
10,242	17,992	8,994	10,300	9,638	0	33,284
6,002	10,799	5,471	6,463	6,350	0	20,282
3,729	6,470	3,239	3,815	3,928	0	12,230
3,455	4,548	2,009	2,328	2,456	0	12,950
1,648	2,457	1,173	1,383	1,361	0	5,138
1,277	1,677	697	805	838	0	3,891
1,319	1,430	526	553	499	0	4,489
677	927	362	437	389	0	1,942
522	688	240	288	291	0	1,774
379	527	222	261	249	0	1,085
781	668	214	234	216	0	2,667
426	477	218	217	175	0	1,401
708	595	180	174	215	0	2,158
402	465	167	210	193	0	1,137
413	401	164	214	224	0	1,171
207	308	154	209	199	0	755
841	645	181	192	167	0	2,469
220	262	142	189	151	0	661
253	390	152	167	151	0	853
155	222	136	164	141	0	549
2,688	2,811	977	928	533	0	7,045
219,036	221,112	225,927	228,163	213,588	200,634	—
220,997	222,361	226,883	228,873	213,844	200,534	—
13	19	8	8	9	1	—

第16表 標準賞与額階級別・事業所の規模別

— 総 数 —

標準賞与額階級	被保険者数	1～4人	5～9	10～19	20～29	30～49
総 数	(人) 21,416,903	(人) 1,899,687	(人) 2,155,345	(人) 2,591,039	(人) 1,631,605	(人) 2,014,842
0円 任意継続分（再掲）	8,127,572 280,443	1,467,716 0	1,197,534 0	1,108,273 0	567,058 0	631,048 0
1,000 ～ 99,000	1,683,677	32,323	89,839	160,461	123,586	174,366
100,000 ～ 199,000	1,428,565	55,587	127,358	191,235	131,038	164,010
200,000 ～ 299,000	1,221,411	54,596	116,132	169,575	113,831	143,248
300,000 ～ 399,000	1,165,638	51,058	105,801	156,728	106,767	135,187
400,000 ～ 499,000	1,105,447	44,865	96,541	143,516	97,887	125,191
500,000 ～ 599,000	1,022,996	38,869	83,653	123,624	84,332	108,199
600,000 ～ 699,000	946,088	33,158	70,374	103,475	73,507	95,655
700,000 ～ 799,000	842,036	23,918	54,717	84,432	63,908	82,194
800,000 ～ 899,000	738,944	19,601	43,647	70,418	55,002	70,935
900,000 ～ 999,000	599,135	14,208	32,579	54,188	43,178	56,719
1,000,000 ～ 1,099,000	497,365	14,659	29,270	46,378	35,604	46,177
1,100,000 ～ 1,199,000	374,617	8,094	19,066	32,594	25,508	33,973
1,200,000 ～ 1,299,000	304,337	7,651	16,021	27,061	20,701	27,427
1,300,000 ～ 1,399,000	238,480	5,027	12,220	20,353	15,599	21,378
1,400,000 ～ 1,499,000	193,247	4,247	9,561	16,383	12,735	17,103
1,500,000 ～ 1,599,000	157,803	4,131	8,527	14,369	10,533	13,966
1,600,000 ～ 1,699,000	124,618	2,898	6,468	11,004	8,312	11,169
1,700,000 ～ 1,799,000	98,891	2,146	4,880	8,290	6,481	8,719
1,800,000 ～ 1,899,000	81,763	1,975	4,285	7,061	5,283	7,170
1,900,000 ～ 1,999,000	64,669	1,226	2,962	5,128	4,008	5,631
2,000,000 ～ 2,199,000	109,789	3,159	6,480	9,788	7,292	9,438
2,200,000 ～ 2,399,000	69,238	1,455	3,321	5,517	4,242	5,788
2,400,000 ～ 2,599,000	50,943	1,364	2,784	4,488	3,386	4,355
2,600,000 ～ 2,799,000	35,163	761	1,884	2,853	2,223	2,951
2,800,000 ～ 2,999,000	24,661	513	1,288	2,116	1,528	2,176
3,000,000 ～ 3,199,000	22,943	985	1,682	2,388	1,675	2,142
3,200,000 ～ 3,399,000	13,810	414	759	1,217	839	1,189
3,400,000 ～ 3,599,000	11,119	364	704	1,024	746	1,085
3,600,000 ～ 3,799,000	8,404	250	499	810	596	753
3,800,000 ～ 3,999,000	6,624	168	374	602	418	622
4,000,000 ～ 4,199,000	7,399	390	644	849	622	724
4,200,000 ～ 4,399,000	4,514	163	284	415	314	399
4,400,000 ～ 4,599,000	4,266	167	322	494	321	427
4,600,000 ～ 4,799,000	2,926	87	192	262	189	268
4,800,000 ～ 4,999,000	2,740	107	228	291	198	230
5,000,000 ～ 5,199,000	3,971	210	366	543	349	456
5,200,000 ～ 5,399,000	2,115	69	148	242	148	189
5,400,000 ～	18,979	1,108	1,951	2,594	1,661	2,185
平均標準賞与額（円）	392,839	132,083	252,518	328,987	384,227	406,896
平均標準賞与額（円） （任意継続分を除く）	398,052	132,083	252,518	328,987	384,227	406,896
構成比（％）	100	9	10	12	8	9

※ 標準賞与額は、平成27年10月1日現在の被保険者について、平成26年10月1日から平成27年9月30日

・性別、被保険者数、平均標準賞与額、被扶養者数

協会（一般）

50～99	100～299	300～499	500～999	1000以上	任意継続被保険者（別掲）	被扶養者数
(人) 2,717,475	(人) 3,706,750	(人) 1,348,758	(人) 1,365,162	(人) 1,705,797	(人) 280,443	(人) 15,402,191
741,273 0	919,203 0	345,872 0	359,393 0	509,759 0	280,443 280,443	5,371,904 249,166
253,043	351,198	129,212	133,667	235,982	—	678,021
205,768	250,694	83,209	83,599	136,067	—	753,630
180,401	217,199	68,240	62,383	95,806	—	749,367
179,158	221,517	67,825	64,083	77,514	—	747,303
175,127	225,132	67,881	64,776	64,531	—	756,434
161,857	223,446	72,328	64,849	61,839	—	750,202
151,081	215,356	74,004	66,000	63,478	—	724,298
131,647	200,170	71,944	67,201	61,905	—	661,956
110,804	176,305	66,903	66,223	59,106	—	613,738
87,567	142,821	56,629	58,583	52,663	—	535,816
70,237	113,507	46,766	49,400	45,367	—	491,139
52,994	87,339	36,458	39,513	39,078	—	394,426
41,562	69,864	29,369	32,970	31,711	—	342,013
31,979	53,829	23,669	26,960	27,466	—	280,272
25,408	42,815	19,136	22,108	23,751	—	238,741
20,483	34,553	15,522	17,011	18,708	—	201,960
16,411	26,882	12,551	13,971	14,952	—	164,888
12,823	21,686	9,961	11,289	12,616	—	135,586
10,662	17,668	7,955	9,224	10,480	—	114,210
8,283	14,126	6,721	7,534	9,050	—	91,783
13,284	22,108	10,479	12,176	15,585	—	155,360
8,394	14,790	6,617	8,399	10,715	—	103,715
6,335	10,631	4,707	5,656	7,237	—	77,628
4,208	7,559	3,530	4,152	5,042	—	55,491
2,910	5,168	2,352	2,933	3,677	—	39,561
2,770	4,241	1,879	2,383	2,798	—	35,748
1,693	2,873	1,354	1,686	1,786	—	22,294
1,321	2,313	1,029	1,211	1,322	—	17,633
1,086	1,678	768	921	1,043	—	13,636
807	1,293	636	805	899	—	10,863
926	1,259	537	758	690	—	11,613
480	865	428	612	554	—	7,803
523	801	322	400	489	—	6,890
351	575	294	312	396	—	4,948
375	562	218	271	260	—	4,381
532	688	231	266	330	—	5,972
317	472	144	210	176	—	3,453
2,595	3,564	1,078	1,274	969	—	27,515
444,435	497,571	532,365	554,544	464,229	—	—
444,435	497,571	532,365	554,544	464,229	—	—
13	17	6	6	8	1	—

までの1年間に支払われたものとしている。

第16表(続) 標準賞与額階級別・事業所の規模別

— 男 性 —

標準賞与額階級	被保険者数	1～4人	5～9	10～19	20～29	30～49
総 数	(人) 13,055,932	(人) 1,274,985	(人) 1,422,018	(人) 1,707,860	(人) 1,040,955	(人) 1,286,152
0円 任意継続分(再掲)	5,029,440 226,155	1,031,635 0	812,527 0	741,057 0	371,144 0	398,129 0
1,000 ～ 99,000	812,616	16,382	50,817	89,288	65,057	92,753
100,000 ～ 199,000	778,306	31,121	78,703	117,171	76,767	95,405
200,000 ～ 299,000	706,834	30,975	73,685	108,342	70,603	87,707
300,000 ～ 399,000	672,845	27,488	65,639	99,684	66,397	83,305
400,000 ～ 499,000	657,730	23,996	59,747	93,593	62,673	80,330
500,000 ～ 599,000	618,115	21,063	52,593	82,985	56,210	71,931
600,000 ～ 699,000	571,411	18,118	44,351	70,239	48,656	64,485
700,000 ～ 799,000	505,474	13,108	34,623	56,172	40,312	54,049
800,000 ～ 899,000	450,267	10,963	28,265	46,422	33,591	46,230
900,000 ～ 999,000	374,135	7,997	21,375	36,010	26,237	37,877
1,000,000 ～ 1,099,000	326,500	9,184	19,982	31,599	22,703	31,986
1,100,000 ～ 1,199,000	254,938	4,877	13,151	22,646	16,842	24,053
1,200,000 ～ 1,299,000	215,174	4,735	11,187	19,215	14,361	19,926
1,300,000 ～ 1,399,000	173,201	3,179	8,600	14,878	11,002	16,122
1,400,000 ～ 1,499,000	144,336	2,806	6,990	12,276	9,246	13,096
1,500,000 ～ 1,599,000	121,740	2,827	6,368	11,052	7,813	10,889
1,600,000 ～ 1,699,000	98,066	2,024	4,782	8,521	6,202	8,881
1,700,000 ～ 1,799,000	79,362	1,467	3,679	6,457	5,042	7,076
1,800,000 ～ 1,899,000	66,679	1,397	3,304	5,652	4,209	5,949
1,900,000 ～ 1,999,000	53,200	878	2,330	4,107	3,206	4,831
2,000,000 ～ 2,199,000	90,272	2,316	5,100	7,937	5,953	8,098
2,200,000 ～ 2,399,000	58,562	1,069	2,683	4,593	3,546	5,088
2,400,000 ～ 2,599,000	44,226	1,001	2,237	3,761	2,853	3,826
2,600,000 ～ 2,799,000	31,137	561	1,548	2,375	1,932	2,638
2,800,000 ～ 2,999,000	22,208	380	1,059	1,799	1,339	1,961
3,000,000 ～ 3,199,000	20,525	732	1,357	2,028	1,443	1,917
3,200,000 ～ 3,399,000	12,519	307	603	1,016	719	1,076
3,400,000 ～ 3,599,000	10,078	280	563	898	642	978
3,600,000 ～ 3,799,000	7,674	188	415	694	533	681
3,800,000 ～ 3,999,000	6,039	133	302	518	360	561
4,000,000 ～ 4,199,000	6,658	301	539	726	534	643
4,200,000 ～ 4,399,000	4,126	118	238	349	280	351
4,400,000 ～ 4,599,000	3,888	120	264	433	288	385
4,600,000 ～ 4,799,000	2,683	69	149	230	164	239
4,800,000 ～ 4,999,000	2,474	81	183	241	181	198
5,000,000 ～ 5,199,000	3,571	172	288	459	316	402
5,200,000 ～ 5,399,000	1,957	57	129	206	132	170
5,400,000 ～	16,966	880	1,663	2,231	1,467	1,930
平均標準賞与額(円)	436,601	118,460	258,887	349,200	409,033	450,625
平均標準賞与額(円) (任意継続分を除く)	444,297	118,460	258,887	349,200	409,033	450,625
構成比(%)	100	10	11	13	8	10

※ 標準賞与額は、平成27年10月1日現在の被保険者について、平成26年10月1日から平成27年9月30日

・性別、被保険者数、平均標準賞与額、被扶養者数

協会（一般）

50～99	100～299	300～499	500～999	1000以上	任意継続被保険者（別掲）	被扶養者数
(人) 1,644,815	(人) 2,088,353	(人) 719,522	(人) 729,501	(人) 915,616	(人) 226,155	(人) 13,586,887
435,072 0	472,958 0	159,792 0	159,372 0	221,599 0	226,155 226,155	4,761,024 234,303
124,121	161,128	55,300	56,559	101,211	—	501,296
110,930	125,637	37,840	36,976	67,756	—	617,711
102,878	115,187	33,191	31,553	52,713	—	637,595
104,085	118,516	34,789	34,361	38,581	—	638,604
105,441	124,014	36,306	37,007	34,623	—	656,337
99,487	123,960	37,775	36,834	35,277	—	655,711
92,581	119,852	38,611	36,371	38,147	—	636,331
80,695	112,292	38,246	36,840	39,137	—	582,961
69,732	102,515	36,998	37,460	38,091	—	544,723
56,843	86,768	32,763	33,484	34,781	—	478,220
48,092	73,687	28,906	29,752	30,609	—	445,414
37,549	59,506	23,687	25,344	27,283	—	361,170
30,677	50,344	19,673	21,964	23,092	—	317,015
24,527	40,273	16,436	18,210	19,974	—	262,371
20,137	33,199	13,884	15,414	17,288	—	225,191
16,785	27,524	11,846	12,550	14,086	—	191,986
13,614	22,028	9,911	10,525	11,578	—	157,418
10,900	18,125	8,127	8,571	9,918	—	130,080
9,103	15,097	6,717	7,051	8,200	—	109,793
7,211	12,220	5,749	5,816	6,852	—	88,315
11,789	19,369	8,882	9,140	11,688	—	149,484
7,540	13,081	5,945	6,737	8,280	—	99,811
5,730	9,642	4,279	4,844	6,053	—	75,256
3,846	6,973	3,229	3,658	4,377	—	54,213
2,692	4,802	2,184	2,657	3,335	—	38,809
2,565	3,937	1,764	2,206	2,576	—	35,123
1,566	2,679	1,281	1,588	1,684	—	21,932
1,209	2,154	972	1,135	1,247	—	17,375
1,008	1,564	731	875	985	—	13,440
749	1,197	600	764	855	—	10,724
842	1,174	511	725	663	—	11,437
449	809	413	581	538	—	7,689
484	752	307	384	471	—	6,784
331	539	286	296	380	—	4,878
355	510	208	260	257	—	4,290
497	640	222	249	326	—	5,896
303	448	139	202	171	—	3,422
2,400	3,253	1,022	1,186	934	—	27,058
507,741	588,193	652,512	681,483	599,798	—	—
507,741	588,193	652,512	681,483	599,798	—	—
13	16	6	6	7	2	—

までの1年間に支払われたものとしている。

第16表(続) 標準賞与額階級別・事業所の規模別

— 女 性 —

標準賞与額階級	被保険者数	1～4人	5～9	10～19	20～29	30～49
総 数	(人) 8,360,971	(人) 624,702	(人) 733,327	(人) 883,179	(人) 590,650	(人) 728,690
0円 任意継続分(再掲)	3,098,132 54,288	436,081 0	385,007 0	367,216 0	195,914 0	232,919 0
1,000 ～ 99,000	871,061	15,941	39,022	71,173	58,529	81,613
100,000 ～ 199,000	650,259	24,466	48,655	74,064	54,271	68,605
200,000 ～ 299,000	514,577	23,621	42,447	61,233	43,228	55,541
300,000 ～ 399,000	492,793	23,570	40,162	57,044	40,370	51,882
400,000 ～ 499,000	447,717	20,869	36,794	49,923	35,214	44,861
500,000 ～ 599,000	404,881	17,806	31,060	40,639	28,122	36,268
600,000 ～ 699,000	374,677	15,040	26,023	33,236	24,851	31,170
700,000 ～ 799,000	336,562	10,810	20,094	28,260	23,596	28,145
800,000 ～ 899,000	288,677	8,638	15,382	23,996	21,411	24,705
900,000 ～ 999,000	225,000	6,211	11,204	18,178	16,941	18,842
1,000,000 ～ 1,099,000	170,865	5,475	9,288	14,779	12,901	14,191
1,100,000 ～ 1,199,000	119,679	3,217	5,915	9,948	8,666	9,920
1,200,000 ～ 1,299,000	89,163	2,916	4,834	7,846	6,340	7,501
1,300,000 ～ 1,399,000	65,279	1,848	3,620	5,475	4,597	5,256
1,400,000 ～ 1,499,000	48,911	1,441	2,571	4,107	3,489	4,007
1,500,000 ～ 1,599,000	36,063	1,304	2,159	3,317	2,720	3,077
1,600,000 ～ 1,699,000	26,552	874	1,686	2,483	2,110	2,288
1,700,000 ～ 1,799,000	19,529	679	1,201	1,833	1,439	1,643
1,800,000 ～ 1,899,000	15,084	578	981	1,409	1,074	1,221
1,900,000 ～ 1,999,000	11,469	348	632	1,021	802	800
2,000,000 ～ 2,199,000	19,517	843	1,380	1,851	1,339	1,340
2,200,000 ～ 2,399,000	10,676	386	638	924	696	700
2,400,000 ～ 2,599,000	6,717	363	547	727	533	529
2,600,000 ～ 2,799,000	4,026	200	336	478	291	313
2,800,000 ～ 2,999,000	2,453	133	229	317	189	215
3,000,000 ～ 3,199,000	2,418	253	325	360	232	225
3,200,000 ～ 3,399,000	1,291	107	156	201	120	113
3,400,000 ～ 3,599,000	1,041	84	141	126	104	107
3,600,000 ～ 3,799,000	730	62	84	116	63	72
3,800,000 ～ 3,999,000	585	35	72	84	58	61
4,000,000 ～ 4,199,000	741	89	105	123	88	81
4,200,000 ～ 4,399,000	388	45	46	66	34	48
4,400,000 ～ 4,599,000	378	47	58	61	33	42
4,600,000 ～ 4,799,000	243	18	43	32	25	29
4,800,000 ～ 4,999,000	266	26	45	50	17	32
5,000,000 ～ 5,199,000	400	38	78	84	33	54
5,200,000 ～ 5,399,000	158	12	19	36	16	19
5,400,000 ～	2,013	228	288	363	194	255
平均標準賞与額(円)	324,504	159,886	240,169	289,900	340,508	329,713
平均標準賞与額(円) (任意継続分を除く)	326,624	159,886	240,169	289,900	340,508	329,713
構成比(%)	100	7	9	11	7	9

※ 標準賞与額は、平成27年10月1日現在の被保険者について、平成26年10月1日から平成27年9月30日

・性別、被保険者数、平均標準賞与額、被扶養者数

協会（一般）

50～99	100～299	300～499	500～999	1000以上	任意継続被保険者（別掲）	被扶養者数
(人)	(人)	(人)	(人)	(人)	(人)	(人)
1,072,660	1,618,397	629,236	635,661	790,181	54,288	1,815,304
306,201	446,245	186,080	200,021	288,160	54,288	610,880
0	0	0	0	0	54,288	14,863
128,922	190,070	73,912	77,108	134,771	—	176,725
94,838	125,057	45,369	46,623	68,311	—	135,919
77,523	102,012	35,049	30,830	43,093	—	111,772
75,073	103,001	33,036	29,722	38,933	—	108,699
69,686	101,118	31,575	27,769	29,908	—	100,097
62,370	99,486	34,553	28,015	26,562	—	94,491
58,500	95,504	35,393	29,629	25,331	—	87,967
50,952	87,878	33,698	30,361	22,768	—	78,995
41,072	73,790	29,905	28,763	21,015	—	69,015
30,724	56,053	23,866	25,099	17,882	—	57,596
22,145	39,820	17,860	19,648	14,758	—	45,725
15,445	27,833	12,771	14,169	11,795	—	33,256
10,885	19,520	9,696	11,006	8,619	—	24,998
7,452	13,556	7,233	8,750	7,492	—	17,901
5,271	9,616	5,252	6,694	6,463	—	13,550
3,698	7,029	3,676	4,461	4,622	—	9,974
2,797	4,854	2,640	3,446	3,374	—	7,470
1,923	3,561	1,834	2,718	2,698	—	5,506
1,559	2,571	1,238	2,173	2,280	—	4,417
1,072	1,906	972	1,718	2,198	—	3,468
1,495	2,739	1,597	3,036	3,897	—	5,876
854	1,709	672	1,662	2,435	—	3,904
605	989	428	812	1,184	—	2,372
362	586	301	494	665	—	1,278
218	366	168	276	342	—	752
205	304	115	177	222	—	625
127	194	73	98	102	—	362
112	159	57	76	75	—	258
78	114	37	46	58	—	196
58	96	36	41	44	—	139
84	85	26	33	27	—	176
31	56	15	31	16	—	114
39	49	15	16	18	—	106
20	36	8	16	16	—	70
20	52	10	11	3	—	91
35	48	9	17	4	—	76
14	24	5	8	5	—	31
195	311	56	88	35	—	457
347,362	380,635	394,977	408,865	307,138	—	—
347,362	380,635	394,977	408,865	307,138	—	—
13	19	8	8	9	1	—

までの1年間に支払われたものとしている。

第 17 表 被保険者 - 被扶養者別・年齢階級別、加入者数

協会（一般）

年齢階級	加入者数	被 保 険 者 数			被 扶 養 者 数		
		総数	男性	女性	総数	男性	女性
総 数	(人) 6,688,575	(人) 4,561,836	(人) 2,546,531	(人) 2,015,305	(人) 2,126,739	(人) 706,023	(人) 1,420,716
0～4歳	276,600	0	0	0	276,600	141,426	135,174
5～9	287,290	0	0	0	287,290	146,847	140,443
10～14	283,023	0	0	0	283,023	144,463	138,560
15～19	418,161	143,494	78,591	64,903	274,667	137,893	136,774
20～24	791,603	645,507	306,363	339,144	146,096	67,840	78,256
25～29	687,993	608,910	322,943	285,967	79,083	18,145	60,938
30～34	605,779	514,643	289,478	225,165	91,136	10,305	80,831
35～39	573,956	483,481	269,256	214,225	90,475	5,989	84,486
40～44	599,069	509,663	268,408	241,255	89,406	3,637	85,769
45～49	493,082	421,971	213,913	208,058	71,111	2,397	68,714
50～54	420,135	345,917	180,286	165,631	74,218	2,366	71,852
55～59	389,379	279,113	162,229	116,884	110,266	3,488	106,778
60～64	501,629	371,484	267,457	104,027	130,145	8,028	122,117
65～69	275,690	190,794	150,695	40,099	84,896	7,255	77,641
70～74	81,160	45,418	35,793	9,625	35,742	5,449	30,293
75歳以上	4,026	1,441	1,119	322	2,585	495	2,090
(再掲)							
未就学児	364,567	0	0	0	364,567	186,323	178,244
前期高齢者	360,876	237,653	187,607	50,046	123,223	13,199	110,024
70歳以上	85,186	46,859	36,912	9,947	38,327	5,944	32,383
70歳以上							
現役並み所得者	7,169	6,180	5,212	968	989	4	985
介護(1号)	360,877	237,654	187,608	50,046	123,223	13,199	110,024
介護(2号)	2,403,058	1,927,932	1,092,094	835,838	475,126	19,915	455,211
介護(計)	2,763,935	2,165,586	1,279,702	885,884	598,349	33,114	565,235

第 18 表 被保険者 - 被扶養者別・年齢階級別、脱退者数

協会（一般）

年齢階級	脱退者数	被 保 険 者 数			被 扶 養 者 数		
		総数	男性	女性	総数	男性	女性
総 数	(人) 5,402,370	(人) 3,888,376	(人) 2,151,410	(人) 1,736,966	(人) 1,513,994	(人) 466,063	(人) 1,047,931
0～4歳	110,001	0	0	0	110,001	56,271	53,730
5～9	179,791	0	0	0	179,791	91,893	87,898
10～14	192,912	0	0	0	192,912	98,277	94,635
15～19	234,454	32,540	17,489	15,051	201,914	102,259	99,655
20～24	453,322	332,860	149,465	183,395	120,462	58,698	61,764
25～29	584,564	529,918	249,612	280,306	54,646	18,334	36,312
30～34	521,489	462,039	241,020	221,019	59,450	10,642	48,808
35～39	470,623	409,619	222,848	186,771	61,004	6,546	54,458
40～44	466,477	405,421	217,558	187,863	61,056	3,511	57,545
45～49	384,969	335,428	171,277	164,151	49,541	1,707	47,834
50～54	337,822	287,120	144,880	142,240	50,702	1,435	49,267
55～59	330,182	247,778	135,854	111,924	82,404	1,913	80,491
60～64	537,526	400,630	266,021	134,609	136,896	4,618	132,278
65～69	432,989	325,052	245,050	80,002	107,937	5,688	102,249
70～74	114,829	74,472	58,231	16,241	40,357	3,606	36,751
75歳以上	50,420	45,499	32,105	13,394	4,921	665	4,256
(再掲)							
未就学児	162,080	0	0	0	162,080	82,759	79,321
前期高齢者	598,238	445,023	335,386	109,637	153,215	9,959	143,256
70歳以上	165,249	119,971	90,336	29,635	45,278	4,271	41,007
70歳以上 現役並み所得者	19,058	16,584	13,337	3,247	2,474	16	2,458
介護(1号)	598,239	445,024	335,387	109,637	153,215	9,959	143,256
介護(2号)	2,056,661	1,676,080	935,315	740,765	380,581	13,183	367,398
介護(計)	2,654,900	2,121,104	1,270,702	850,402	533,796	23,142	510,654

参考表 事業所の業態別

－事業所数－

業 態 別	事業所数	1～4人	5～9	10～19
総 数	(人) 1,804,805	(人) 1,093,106	(人) 328,853	(人) 192,354
1 農業、林業、水産業	23,556	13,648	5,540	2,803
2 鉱業、採石業、砂利採取業	3,293	1,385	731	662
3 総合工事事業	134,923	80,493	28,817	16,051
4 職別工事事業	108,361	73,566	21,279	9,639
5 設備工事事業	92,501	56,425	20,974	10,219
6 食料品・たばこ製造業	33,176	14,619	6,415	4,976
7 繊維製品・製材業	17,741	9,908	3,280	2,356
8 木製品・家具等製造業	15,404	8,740	3,137	1,940
9 紙製品製造業	5,096	1,969	1,051	899
10 印刷・同関連業	19,554	10,866	3,666	2,462
11 化学工業・同類似業	20,643	8,663	4,101	3,447
12 金属器具製造業	34,414	14,979	7,913	5,656
13 機械の製造業	63,888	27,008	13,056	10,468
14 その他製造業	23,681	12,247	4,664	3,296
15 電気・ガス・熱供給・水道業	12,063	7,726	2,176	1,177
16 情報通信業	52,703	35,834	8,036	4,754
17 道路の貨物運送業	41,946	13,913	8,636	8,817
18 その他運輸業	22,031	8,921	3,751	3,252
19 卸売業	124,524	73,551	24,267	14,348
20 飲食料品以外の小売業	134,707	89,057	24,796	11,539
21 飲食料品小売業	43,968	30,583	7,304	3,247
22 無店舗小売業	12,211	9,565	1,333	725
23 金融業、小保険業	18,248	13,436	2,891	1,007
24 不動産業	102,474	89,314	8,006	2,998
25 物品賃貸業	7,717	4,212	1,426	941
26 学術研究機関	3,344	2,249	402	273
27 専門・技術サービス業	134,337	98,121	20,861	9,375
28 飲食店	54,027	37,435	8,890	4,322
29 宿泊業	12,398	5,931	2,261	1,918
30 対個人サービス業	41,017	26,694	7,265	3,807
31 娯楽業	17,502	8,953	3,063	2,293
32 教育、学習支援業	25,143	14,499	4,124	3,080
33 医療業・保健衛生業	88,190	50,826	18,254	7,801
34 社会保険・社会福祉・介護事業	78,432	26,563	14,177	14,105
35 複合サービス業	10,050	7,337	1,188	568
36 職業紹介・労働者派遣業	13,165	6,329	1,910	1,548
37 その他の対事業所サービス業	31,493	17,355	5,434	3,590
38 修理業	39,386	23,010	10,853	3,913
39 廃棄物処理業	17,828	9,151	3,480	2,687
40 政治・経済・文化団体	31,301	23,566	4,039	2,096
41 その他のサービス業務	26,305	18,567	3,640	1,959
42 公 務	12,064	5,892	1,766	1,340

資料出所：厚生年金 加入状況適用状況調（平成27年）（厚生労働省年金局）

・規模別事業所数及び被保険者数

協会（一般）

20～29	30～49	50～99	100～299	300～499	500～999	1000人以上
(人) 68,388	(人) 53,288	(人) 39,437	(人) 22,985	(人) 3,532	(人) 2,025	(人) 837
708	463	282	93	10	5	4
242	166	78	24	5	0	0
4,651	2,954	1,448	444	37	22	6
2,199	1,134	408	121	8	7	0
2,508	1,471	651	207	30	12	4
2,097	1,931	1,686	1,121	186	112	33
752	681	524	215	14	9	2
684	487	256	145	13	0	2
378	370	281	125	12	8	3
941	783	530	265	22	14	5
1,533	1,262	986	527	83	34	7
2,228	1,809	1,192	552	57	24	4
4,406	3,798	3,018	1,762	218	113	41
1,314	992	734	358	55	15	6
359	293	196	112	11	5	8
1,623	1,223	803	359	46	18	7
3,869	3,267	2,191	1,023	129	65	36
1,552	1,662	1,515	1,084	140	94	60
4,783	3,736	2,461	1,149	142	68	19
3,635	2,508	1,752	1,046	184	111	79
1,006	733	560	382	73	45	35
224	170	109	63	10	8	4
268	238	177	177	30	19	5
846	675	381	198	24	22	10
406	291	273	130	22	11	5
128	95	93	71	9	19	5
2,591	1,734	1,112	441	62	33	7
1,327	930	665	324	58	45	31
756	672	501	288	36	23	12
1,311	955	593	319	45	20	8
947	1,035	756	351	47	43	14
1,589	985	467	274	43	56	26
2,503	2,143	2,385	3,137	695	338	108
7,866	6,229	6,095	2,938	294	137	28
197	199	190	190	85	65	31
814	934	781	637	118	60	34
1,434	1,329	1,160	827	181	131	52
825	457	218	94	8	6	2
987	850	493	161	11	4	4
650	459	310	145	22	12	2
692	584	460	312	39	26	26
559	601	666	794	218	166	62

参考表（続） 事業所の業態別

－被保険者数－

業 態 別	被保険者数	1～4人	5～9	10～19
総 数	(人) 21,127,774	(人) 1,896,514	(人) 2,154,437	(人) 2,589,406
1 農業、林業、水産業	189,049	27,089	36,227	36,869
2 鉱業、採石業、砂利採取業	39,306	2,550	5,000	8,913
3 総合工事業	969,075	140,833	189,507	213,716
4 職種別工事業	530,266	119,447	138,274	126,546
5 設備工事業	589,527	103,591	137,137	134,826
6 食料品・たばこ製造業	772,115	28,086	42,768	68,009
7 繊維製品製造業	196,784	17,515	22,100	31,499
8 木製品・家具等製造業	145,635	16,283	20,625	26,066
9 紙製品製造業	99,622	3,978	7,042	12,365
10 印刷・同関連業	231,890	20,478	24,328	33,396
11 化学工業・同類似業	391,150	17,103	27,476	46,992
12 金属器具製造業	493,802	31,281	52,750	76,477
13 機械の他の製造業	1,261,703	54,675	87,341	142,685
14 その他の製造業	324,303	23,396	30,942	44,533
15 電気・ガス・熱供給・水道業	112,005	12,299	14,062	15,618
16 情報通信業	413,936	56,969	52,756	63,598
17 道路貨物の運送業	915,807	24,742	58,916	121,748
18 その他の運輸業	716,434	15,841	25,069	44,857
19 卸売業	1,221,414	134,255	159,418	192,740
20 飲食料品以外の小売業	1,280,324	167,929	159,977	153,480
21 飲食料品小売業	427,916	52,187	47,190	42,735
22 無店舗小売業	75,608	12,946	8,682	9,714
23 金融業、小保険業	148,737	24,430	18,259	13,218
24 不動産業	370,937	133,681	50,775	39,571
25 物品賃貸業	114,654	7,250	9,434	12,803
26 学術研究機関	59,032	2,709	2,610	3,772
27 専門・技術サービス業	752,783	166,565	134,560	124,505
28 飲食宿泊業	482,993	62,544	57,575	57,642
29 宿泊サービス業	229,046	10,562	14,960	26,067
30 対個人サービス業	351,111	47,041	47,388	51,135
31 娯楽業	313,242	15,014	20,377	31,428
32 教育、学習支援業	341,105	25,268	27,333	42,386
33 医療業・保健衛生業	1,792,442	63,471	118,380	103,103
34 社会保険・社会福祉・介護事業	1,914,402	58,721	94,004	199,196
35 複合サービス業	222,969	11,561	7,584	7,547
36 職業紹介・労働者派遣業	432,784	10,138	12,789	21,299
37 その他の対事業所サービス業	675,638	31,269	35,932	48,687
38 修理業	246,387	50,006	70,064	50,654
39 廃棄物処理業	199,628	13,778	23,387	36,495
40 政治・経済・文化団体	193,134	39,377	26,064	28,271
41 その他のサービス業務	336,028	30,136	23,632	26,086
42 公 務	553,051	9,520	11,743	18,159

資料出所：厚生年金 加入状況適用状況調（平成27年）（厚生労働省年金局）

・規模別事業所数及び被保険者数

20～29	30～49	50～99	100～299	300～499	500～999	1000人以上
(人) 1, 631, 719	(人) 2, 012, 706	(人) 2, 717, 315	(人) 3, 707, 211	(人) 1, 345, 473	(人) 1, 368, 644	(人) 1, 704, 349
16, 752	17, 361	18, 928	14, 004	3, 866	3, 218	14, 735
5, 771	6, 324	5, 221	3, 679	1, 848	0	0
110, 220	110, 224	97, 175	67, 249	14, 034	15, 369	10, 748
51, 922	41, 928	26, 592	18, 056	2, 920	4, 581	0
59, 259	55, 008	43, 751	30, 932	11, 491	8, 509	5, 023
50, 147	73, 283	117, 084	179, 982	71, 520	71, 664	69, 572
17, 904	25, 725	35, 921	33, 062	5, 207	5, 802	2, 049
16, 257	18, 283	17, 685	22, 344	5, 151	0	2, 941
9, 077	14, 085	19, 305	18, 064	4, 757	6, 428	4, 521
22, 479	29, 677	36, 583	41, 220	8, 543	8, 840	6, 346
36, 601	47, 462	67, 646	84, 213	31, 411	22, 615	9, 631
53, 197	68, 675	81, 063	88, 138	21, 497	15, 804	4, 920
105, 902	144, 471	209, 460	280, 840	82, 483	77, 969	75, 877
31, 309	37, 437	50, 603	56, 745	21, 004	10, 707	17, 627
8, 609	11, 076	13, 449	17, 001	4, 238	3, 387	12, 266
38, 801	46, 124	54, 538	57, 847	17, 215	11, 780	14, 308
92, 373	123, 289	150, 061	159, 350	49, 355	45, 421	90, 552
37, 254	63, 313	105, 343	176, 615	53, 464	64, 076	130, 602
114, 560	141, 246	167, 711	177, 713	53, 996	46, 183	33, 592
86, 475	94, 617	120, 464	170, 509	70, 924	78, 516	177, 433
23, 895	27, 568	38, 307	63, 092	28, 829	31, 153	72, 960
5, 323	6, 373	7, 703	9, 697	4, 074	5, 245	5, 851
6, 332	8, 941	12, 413	29, 759	11, 266	13, 003	11, 116
20, 208	25, 733	25, 986	30, 682	9, 299	14, 483	20, 519
9, 559	11, 111	18, 170	21, 527	8, 272	7, 476	9, 052
3, 049	3, 644	6, 299	11, 467	3, 371	14, 125	7, 986
61, 860	64, 907	75, 227	68, 223	23, 248	21, 345	12, 343
31, 587	35, 224	45, 120	51, 187	22, 334	31, 643	88, 137
18, 182	25, 404	34, 652	46, 163	13, 935	14, 192	24, 929
31, 199	35, 775	40, 212	52, 202	17, 979	13, 574	14, 606
22, 652	39, 289	51, 374	56, 636	17, 582	28, 111	30, 779
37, 787	36, 557	31, 341	44, 522	16, 765	37, 309	41, 837
59, 923	81, 492	170, 747	543, 036	263, 857	225, 775	162, 658
188, 354	236, 059	424, 040	450, 344	109, 344	90, 709	63, 631
4, 717	7, 538	13, 237	34, 992	32, 961	42, 314	60, 518
19, 637	35, 630	54, 865	104, 985	44, 863	42, 835	85, 743
34, 286	50, 462	80, 809	137, 466	69, 585	88, 892	98, 250
19, 510	16, 927	14, 604	14, 676	3, 151	4, 550	2, 245
23, 473	31, 869	33, 593	24, 950	4, 092	2, 668	5, 323
15, 420	17, 223	21, 226	24, 181	7, 862	8, 529	4, 981
16, 435	22, 025	31, 551	51, 206	15, 193	18, 695	101, 069
13, 462	23, 347	47, 256	138, 655	82, 687	111, 149	97, 073

2. 組合管掌健康保険 抽出率(1／100)

第1表 被保険者の年齢階級別・性別、被保険者数、被扶養者の性別、被扶養者数、扶養率、平均標準報酬月額、平均標準賞与額及び平均総報酬額

組合健保

被保険者の 年齢階級	被保険者数			被扶養者数			扶養率
	総数	男性	女性	総数	男性	女性	
	(人)	(人)	(人)	(人)	(人)	(人)	
総 数	158,179	107,364	50,815	132,359	43,516	88,843	0.837
15～19歳	1,057	706	351	7	0	7	0.007
20～24	10,409	5,730	4,679	547	170	377	0.053
25～29	18,602	11,116	7,486	3,916	1,254	2,662	0.211
30～34	19,596	12,361	7,235	12,323	4,308	8,015	0.629
35～39	20,313	13,478	6,835	20,488	7,346	13,142	1.009
40～44	23,241	15,939	7,302	28,240	10,330	17,910	1.215
45～49	20,440	14,427	6,013	25,654	9,169	16,485	1.255
50～54	17,213	12,356	4,857	19,559	6,645	12,914	1.136
55～59	12,977	9,690	3,287	11,255	3,040	8,215	0.867
60～64	9,161	7,279	1,882	6,640	990	5,650	0.725
65～69	3,750	3,070	680	2,665	202	2,463	0.711
70～74	1,420	1,212	208	1,065	62	1,003	0.750
75歳以上	0	0	0	0	0	0	-
(再掲)							
前期高齢者	5,170	4,282	888	3,730	264	3,466	0.721
70歳以上	1,420	1,212	208	1,065	62	1,003	0.750
70歳以上 現役並み所得者	397	337	60	296	22	274	0.746
介護(1号)	5,170	4,282	888	3,730	264	3,466	0.721
介護(2号)	83,032	59,691	23,341	91,348	30,174	61,174	1.100
介護(計)	88,202	63,973	24,229	95,078	30,438	64,640	1.078

被保険者の 年齢階級	平均標準報酬月額			平均標準賞与額			平均総報酬額		
	総数	男性	女性	総数	男性	女性	総数	男性	女性
	(円)	(円)	(円)	(円)	(円)	(円)	(円)	(円)	(円)
総 数	371,530	420,338	268,408	1,047,399	1,283,402	562,888	5,472,017	6,274,582	3,776,325
15～19歳	188,377	194,091	176,883	167,536	194,516	113,271	2,428,055	2,523,603	2,235,869
20～24	232,191	245,052	216,440	386,371	457,587	299,059	3,171,990	3,397,652	2,895,639
25～29	281,457	302,394	250,369	679,191	787,238	518,512	4,054,745	4,414,194	3,520,997
30～34	325,382	359,806	266,568	846,483	1,015,152	557,423	4,748,259	5,330,612	3,753,309
35～39	365,208	409,869	277,142	998,345	1,202,734	594,462	5,377,553	6,118,040	3,917,380
40～44	403,689	456,648	288,088	1,189,958	1,431,417	661,470	6,029,411	6,906,613	4,114,634
45～49	442,622	504,109	295,094	1,416,139	1,715,119	698,627	6,721,708	7,757,417	4,236,730
50～54	468,392	538,513	290,006	1,519,094	1,860,286	650,083	7,129,824	8,310,855	4,125,334
55～59	465,648	528,368	280,749	1,457,833	1,744,028	614,842	7,027,408	8,062,311	3,976,535
60～64	328,579	354,256	229,270	629,126	723,277	302,596	4,472,570	4,845,872	3,028,753
65～69	304,843	316,515	252,147	440,463	473,077	357,290	3,869,534	3,997,423	3,292,156
70～74	305,780	313,008	263,663	344,508	319,779	400,094	3,761,556	3,825,490	3,389,014
75歳以上	-	-	-	-	-	-	-	-	-
(再掲)									
前期高齢者	305,100	315,522	254,845	423,737	447,166	365,316	3,839,877	3,948,758	3,314,843
70歳以上	305,780	313,008	263,663	344,508	319,779	400,094	3,761,556	3,825,490	3,389,014
70歳以上 現役並み所得者	470,302	477,062	432,333	563,699	479,007	795,306	5,903,469	5,915,214	5,837,500
介護(1号)	305,100	315,522	254,845	423,737	447,166	365,316	3,839,877	3,948,758	3,314,843
介護(2号)	428,083	484,222	284,516	1,305,081	1,570,760	635,286	6,412,164	7,339,240	4,041,311
介護(計)	420,874	472,930	283,428	1,282,018	1,541,447	628,168	6,261,388	7,112,300	4,014,686

※1 平均標準賞与額は、平成27年10月1日現在の被保険者について、平成26年10月1日から平成27年9月30日の1年間に支払われた標準賞与額の平均を任意継続被保険者及び特例退職被保険者を除いて算出している。

※2 総報酬額は、標準報酬月額の12ヶ月分に標準賞与額(平成26年10月1日から平成27年9月30日の1年間支払われたもの)を加えたものとしている。

※3 年齢階級については、平成27年10月1日現在の年齢階級である。

第2表 標準報酬月額別・被保険者の年齢階級別

— 総 数 —

標準報酬月額	被保険者数	15～19歳	20～24	25～29	30～34	35～39	40～44	45～49	50～54
	(人)	(人)	(人)	(人)	(人)	(人)	(人)	(人)	(人)
総 数 円	158,179	1,057	10,409	18,602	19,596	20,313	23,241	20,440	17,213
58,000	31	0	0	1	0	2	2	5	3
68,000	9	0	0	1	1	1	2	0	0
78,000	37	0	1	3	1	1	5	7	5
88,000	63	0	2	6	8	6	9	7	5
98,000	164	1	7	9	20	19	21	10	15
104,000	152	2	9	18	14	17	17	10	6
110,000	316	9	33	36	35	38	43	31	20
118,000	598	11	58	56	46	62	80	72	59
126,000	921	15	77	90	78	96	112	106	100
134,000	1,268	20	127	136	108	115	142	151	148
142,000	1,631	30	166	173	146	149	181	208	179
150,000	2,149	44	207	240	199	212	242	244	230
160,000	2,721	127	306	330	285	259	265	253	255
170,000	2,989	172	334	346	316	266	298	276	260
180,000	3,243	153	478	406	384	326	292	271	253
190,000	3,449	101	583	472	355	354	320	268	255
200,000	6,087	120	1,166	906	679	565	583	452	312
220,000	8,906	117	1,888	1,696	1,127	811	740	564	467
240,000	8,951	65	1,613	2,025	1,303	1,014	818	547	444
260,000	9,640	29	1,166	2,155	1,507	1,138	939	590	419
280,000	9,725	27	823	2,017	1,611	1,190	993	677	429
300,000	8,434	7	524	1,744	1,557	1,226	1,085	685	467
320,000	8,012	6	347	1,477	1,557	1,281	1,142	769	515
340,000	7,531	1	204	1,176	1,426	1,253	1,232	802	531
360,000	7,025	0	121	857	1,232	1,282	1,228	881	581
380,000	8,286	0	90	790	1,355	1,482	1,586	1,095	824
410,000	8,776	0	40	548	1,210	1,529	1,832	1,370	1,018
440,000	7,501	0	14	304	876	1,262	1,638	1,302	1,024
470,000	6,594	0	9	184	604	1,059	1,413	1,348	1,027
500,000	5,613	0	6	106	433	775	1,219	1,121	1,008
530,000	4,705	0	3	81	301	602	966	1,052	919
560,000	3,990	0	2	57	206	430	837	943	827
590,000	3,315	0	1	30	136	325	653	807	753
620,000	2,552	0	0	32	118	231	408	650	624
650,000	2,139	0	1	20	69	177	367	538	530
680,000	1,693	0	0	13	65	117	265	417	501
710,000	1,562	0	2	13	44	135	221	387	413
750,000	1,292	0	0	6	27	101	194	306	363
790,000	1,023	0	0	8	26	92	159	215	269
830,000	879	0	1	6	23	63	149	210	201
880,000	761	0	0	3	20	42	125	175	198
930,000	505	0	0	4	15	38	57	122	118
980,000	420	0	0	2	13	27	54	85	110
1,030,000	368	0	0	6	7	26	44	75	83
1,090,000	313	0	0	1	13	22	36	70	65
1,150,000	236	0	0	2	9	11	22	42	59
1,210,000	1,604	0	0	10	31	84	205	224	321
平均標準報酬 月額（円）	371,530	188,377	232,191	281,457	325,382	365,208	403,689	442,622	468,392
平均標準報酬 月額（円） （実報酬額ベース）	377,401	188,377	232,191	281,744	325,796	366,992	407,352	448,005	478,012

・性別、被保険者数及び平均標準報酬月額

組合健保

55～59	60～64	65～69	70～74	75歳以上	前期高齢者 (再掲)	70歳以上 (再掲)	70歳以上 現役並み 所得者 (再掲)	介護(1号) (再掲)	介護(2号) (再掲)	介護(計) (再掲)
(人) 12,977	(人) 9,161	(人) 3,750	(人) 1,420	(人) 0	(人) 5,170	(人) 1,420	(人) 397	(人) 5,170	(人) 83,032	(人) 88,202
2	2	8	6	0	14	6	0	14	14	28
1	2	1	0	0	1	0	0	1	5	6
1	2	8	3	0	11	3	0	11	20	31
4	9	3	4	0	7	4	0	7	34	41
15	17	21	9	0	30	9	0	30	78	108
18	17	21	3	0	24	3	0	24	68	92
20	31	16	4	0	20	4	0	20	145	165
60	69	23	2	0	25	2	0	25	340	365
78	107	53	9	0	62	9	0	62	503	565
119	133	62	7	0	69	7	0	69	693	762
151	188	49	11	0	60	11	0	60	907	967
192	221	98	20	0	118	20	0	118	1,129	1,247
224	287	114	16	0	130	16	0	130	1,284	1,414
212	373	120	16	0	136	16	0	136	1,419	1,555
208	341	111	20	0	131	20	0	131	1,365	1,496
206	368	131	36	0	167	36	0	167	1,417	1,584
250	643	296	115	0	411	115	0	411	2,240	2,651
361	789	276	70	0	346	70	0	346	2,921	3,267
312	575	175	60	0	235	60	0	235	2,696	2,931
315	761	417	204	0	621	204	0	621	3,024	3,645
283	712	562	401	0	963	401	48	963	3,094	4,057
385	390	225	139	0	364	139	107	364	3,012	3,376
361	362	143	52	0	195	52	36	195	3,149	3,344
451	294	127	34	0	161	34	32	161	3,310	3,471
448	264	106	25	0	131	25	23	131	3,402	3,533
639	313	90	22	0	112	22	21	112	4,457	4,569
813	326	74	16	0	90	16	15	90	5,359	5,449
814	199	59	9	0	68	9	9	68	4,977	5,045
749	167	30	4	0	34	4	4	34	4,704	4,738
768	141	24	12	0	36	12	12	36	4,257	4,293
640	108	28	5	0	33	5	5	33	3,685	3,718
576	87	19	6	0	25	6	6	25	3,270	3,295
530	56	18	6	0	24	6	6	24	2,799	2,823
418	59	11	1	0	12	1	1	12	2,159	2,171
378	43	13	3	0	16	3	3	16	1,856	1,872
274	34	5	2	0	7	2	2	7	1,491	1,498
282	51	11	3	0	14	3	3	14	1,354	1,368
235	44	12	4	0	16	4	3	16	1,142	1,158
193	45	10	6	0	16	6	6	16	881	897
157	50	17	2	0	19	2	2	19	767	786
129	45	19	5	0	24	5	5	24	672	696
97	42	11	1	0	12	1	1	12	436	448
74	33	18	4	0	22	4	4	22	356	378
73	39	10	5	0	15	5	5	15	314	329
61	35	9	1	0	10	1	1	10	267	277
54	29	8	0	0	8	0	0	8	206	214
346	258	88	37	0	125	37	37	125	1,354	1,479
465,648	328,579	304,843	305,780	—	305,100	305,780	470,302	305,100	428,083	420,874
480,030	348,499	331,339	340,772	—	333,930	340,772	596,343	333,930	436,873	430,839

第2表（続） 標準報酬月額別・被保険者の年齢階級別

— 男 性 —

標準報酬月額	被保険者数	15～19歳	20～24	25～29	30～34	35～39	40～44	45～49	50～54
	(人)	(人)	(人)	(人)	(人)	(人)	(人)	(人)	(人)
総 数	107,364	706	5,730	11,116	12,361	13,478	15,939	14,427	12,356
円									
58,000	19	0	0	0	0	1	1	3	2
68,000	3	0	0	0	1	1	0	0	0
78,000	8	0	0	1	0	0	0	0	0
88,000	12	0	1	1	1	0	2	0	1
98,000	50	1	2	4	6	1	1	1	2
104,000	36	1	6	5	3	2	3	2	1
110,000	76	4	12	9	6	7	4	6	1
118,000	123	3	14	15	12	10	10	7	1
126,000	200	4	35	27	23	7	9	6	8
134,000	269	13	36	42	20	15	18	10	13
142,000	368	13	62	51	34	21	21	17	15
150,000	541	21	65	65	56	47	29	24	30
160,000	717	77	85	82	64	46	40	37	18
170,000	917	114	117	92	76	42	38	45	42
180,000	1,045	99	173	125	75	76	55	42	32
190,000	1,191	73	246	142	100	84	68	44	42
200,000	2,423	83	565	322	204	133	102	94	61
220,000	3,907	81	973	746	367	230	198	153	100
240,000	4,427	55	960	1,061	534	399	263	175	146
260,000	5,434	27	764	1,270	762	501	397	212	141
280,000	6,278	25	568	1,356	966	632	492	322	200
300,000	5,615	5	396	1,242	1,045	790	612	366	246
320,000	5,692	6	267	1,105	1,123	900	743	470	326
340,000	5,682	1	161	909	1,103	961	884	560	367
360,000	5,498	0	95	672	987	1,020	944	632	437
380,000	6,717	0	68	620	1,106	1,220	1,283	866	636
410,000	7,349	0	31	446	1,012	1,309	1,544	1,127	825
440,000	6,521	0	11	246	763	1,106	1,413	1,133	880
470,000	5,895	0	6	156	545	956	1,263	1,196	908
500,000	5,060	0	3	85	378	697	1,109	1,013	917
530,000	4,288	0	2	63	268	537	883	970	836
560,000	3,693	0	2	43	185	395	784	870	771
590,000	3,072	0	0	23	122	293	611	755	703
620,000	2,346	0	0	23	105	197	373	602	584
650,000	2,006	0	1	16	61	161	346	513	502
680,000	1,598	0	0	9	54	103	250	393	486
710,000	1,462	0	2	6	39	123	206	364	393
750,000	1,197	0	0	5	24	90	179	284	342
790,000	942	0	0	7	24	82	141	196	256
830,000	804	0	1	3	17	57	135	193	192
880,000	717	0	0	2	18	38	116	168	189
930,000	463	0	0	3	13	36	53	113	110
980,000	368	0	0	1	9	23	42	74	101
1,030,000	338	0	0	4	6	23	39	69	77
1,090,000	285	0	0	1	10	20	33	62	59
1,150,000	215	0	0	2	7	9	21	36	55
1,210,000	1,497	0	0	8	27	77	181	202	302
平均標準報酬 月額（円）	420,338	194,091	245,052	302,394	359,806	409,869	456,648	504,109	538,513
平均標準報酬 月額（円） （実報酬額ベース）	428,528	194,091	245,052	302,837	360,357	412,365	461,563	511,299	551,010

・性別、被保険者数及び平均標準報酬月額

組合健保

55～59	60～64	65～69	70～74	75歳以上	前期高齢者 (再掲)	70歳以上 (再掲)	70歳以上 現役並み 所得者 (再掲)	介護(1号) (再掲)	介護(2号) (再掲)	介護(計) (再掲)
(人) 9,690	(人) 7,279	(人) 3,070	(人) 1,212	(人) 0	(人) 4,282	(人) 1,212	(人) 337	(人) 4,282	(人) 59,691	(人) 63,973
1	2	8	1	0	9	1	0	9	9	18
0	1	0	0	0	0	0	0	0	1	1
1	0	4	2	0	6	2	0	6	1	7
0	4	0	2	0	2	2	0	2	7	9
4	6	16	6	0	22	6	0	22	14	36
0	2	10	1	0	11	1	0	11	8	19
4	12	8	3	0	11	3	0	11	27	38
8	28	15	0	0	15	0	0	15	54	69
5	39	33	4	0	37	4	0	37	67	104
14	45	39	4	0	43	4	0	43	100	143
21	75	31	7	0	38	7	0	38	149	187
22	104	66	12	0	78	12	0	78	209	287
34	152	69	13	0	82	13	0	82	281	363
43	215	82	11	0	93	11	0	93	383	476
53	222	75	18	0	93	18	0	93	404	497
51	247	77	17	0	94	17	0	94	452	546
78	483	220	78	0	298	78	0	298	818	1,116
121	652	228	58	0	286	58	0	286	1,224	1,510
129	497	155	53	0	208	53	0	208	1,210	1,418
144	659	366	191	0	557	191	0	557	1,553	2,110
159	639	530	389	0	919	389	42	919	1,812	2,731
240	352	199	122	0	321	122	95	321	1,816	2,137
247	330	128	47	0	175	47	31	175	2,116	2,291
337	257	113	29	0	142	29	27	142	2,405	2,547
365	239	88	19	0	107	19	19	107	2,617	2,724
535	281	86	16	0	102	16	15	102	3,601	3,703
704	275	63	13	0	76	13	13	76	4,475	4,551
725	189	49	6	0	55	6	6	55	4,340	4,395
676	158	29	2	0	31	2	2	31	4,201	4,232
706	126	17	9	0	26	9	9	26	3,871	3,897
601	101	23	4	0	27	4	4	27	3,391	3,418
543	81	15	4	0	19	4	4	19	3,049	3,068
495	50	15	5	0	20	5	5	20	2,614	2,634
396	56	10	0	0	10	0	0	10	2,011	2,021
357	38	9	2	0	11	2	2	11	1,756	1,767
266	31	4	2	0	6	2	2	6	1,426	1,432
270	47	10	2	0	12	2	2	12	1,280	1,292
221	37	12	3	0	15	3	2	15	1,063	1,078
182	41	8	5	0	13	5	5	13	816	829
145	45	14	2	0	16	2	2	16	710	726
122	44	16	4	0	20	4	4	20	639	659
91	36	7	1	0	8	1	1	8	403	411
69	29	16	4	0	20	4	4	20	315	335
67	39	9	5	0	14	5	5	14	291	305
57	34	8	1	0	9	1	1	9	245	254
51	27	7	0	0	7	0	0	7	190	197
330	252	83	35	0	118	35	35	118	1,267	1,385
528,368	354,256	316,515	313,008	—	315,522	313,008	477,062	315,522	484,222	472,930
546,251	378,862	348,426	351,916	—	349,414	351,916	617,976	349,414	495,762	485,967

第2表（続） 標準報酬月額別・被保険者の年齢階級別

－女性－

標準報酬月額	被保険者数	15～19歳	20～24	25～29	30～34	35～39	40～44	45～49	50～54
	(人)	(人)	(人)	(人)	(人)	(人)	(人)	(人)	(人)
総 数	50,815	351	4,679	7,486	7,235	6,835	7,302	6,013	4,857
円									
58,000	12	0	0	1	0	1	1	2	1
68,000	6	0	0	1	0	0	2	0	0
78,000	29	0	1	2	1	1	5	7	5
88,000	51	0	1	5	7	6	7	7	4
98,000	114	0	5	5	14	18	20	9	13
104,000	116	1	3	13	11	15	14	8	5
110,000	240	5	21	27	29	31	39	25	19
118,000	475	8	44	41	34	52	70	65	58
126,000	721	11	42	63	55	89	103	100	92
134,000	999	7	91	94	88	100	124	141	135
142,000	1,263	17	104	122	112	128	160	191	164
150,000	1,608	23	142	175	143	165	213	220	200
160,000	2,004	50	221	248	221	213	225	216	237
170,000	2,072	58	217	254	240	224	260	231	218
180,000	2,198	54	305	281	309	250	237	229	221
190,000	2,258	28	337	330	255	270	252	224	213
200,000	3,664	37	601	584	475	432	481	358	251
220,000	4,999	36	915	950	760	581	542	411	367
240,000	4,524	10	653	964	769	615	555	372	298
260,000	4,206	2	402	885	745	637	542	378	278
280,000	3,447	2	255	661	645	558	501	355	229
300,000	2,819	2	128	502	512	436	473	319	221
320,000	2,320	0	80	372	434	381	399	299	189
340,000	1,849	0	43	267	323	292	348	242	164
360,000	1,527	0	26	185	245	262	284	249	144
380,000	1,569	0	22	170	249	262	303	229	188
410,000	1,427	0	9	102	198	220	288	243	193
440,000	980	0	3	58	113	156	225	169	144
470,000	699	0	3	28	59	103	150	152	119
500,000	553	0	3	21	55	78	110	108	91
530,000	417	0	1	18	33	65	83	82	83
560,000	297	0	0	14	21	35	53	73	56
590,000	243	0	1	7	14	32	42	52	50
620,000	206	0	0	9	13	34	35	48	40
650,000	133	0	0	4	8	16	21	25	28
680,000	95	0	0	4	11	14	15	24	15
710,000	100	0	0	7	5	12	15	23	20
750,000	95	0	0	1	3	11	15	22	21
790,000	81	0	0	1	2	10	18	19	13
830,000	75	0	0	3	6	6	14	17	9
880,000	44	0	0	1	2	4	9	7	9
930,000	42	0	0	1	2	2	4	9	8
980,000	52	0	0	1	4	4	12	11	9
1,030,000	30	0	0	2	1	3	5	6	6
1,090,000	28	0	0	0	3	2	3	8	6
1,150,000	21	0	0	0	2	2	1	6	4
1,210,000	107	0	0	2	4	7	24	22	19
平均標準報酬 月額（円）	268,408	176,883	216,440	250,369	266,568	277,142	288,088	295,094	290,006
平均標準報酬 月額（円） （実報酬額ベース）	269,377	176,883	216,440	250,423	266,748	277,521	289,019	296,143	292,306

・性別、被保険者数及び平均標準報酬月額

組合健保

55～59	60～64	65～69	70～74	75歳以上	前期高齢者 (再掲)	70歳以上 (再掲)	70歳以上 現役並み 所得者 (再掲)	介護(1号) (再掲)	介護(2号) (再掲)	介護(計) (再掲)
(人) 3,287	(人) 1,882	(人) 680	(人) 208	(人) 0	(人) 888	(人) 208	(人) 60	(人) 888	(人) 23,341	(人) 24,229
1	0	0	5	0	5	5	0	5	5	10
1	1	1	0	0	1	0	0	1	4	5
0	2	4	1	0	5	1	0	5	19	24
4	5	3	2	0	5	2	0	5	27	32
11	11	5	3	0	8	3	0	8	64	72
18	15	11	2	0	13	2	0	13	60	73
16	19	8	1	0	9	1	0	9	118	127
52	41	8	2	0	10	2	0	10	286	296
73	68	20	5	0	25	5	0	25	436	461
105	88	23	3	0	26	3	0	26	593	619
130	113	18	4	0	22	4	0	22	758	780
170	117	32	8	0	40	8	0	40	920	960
190	135	45	3	0	48	3	0	48	1,003	1,051
169	158	38	5	0	43	5	0	43	1,036	1,079
155	119	36	2	0	38	2	0	38	961	999
155	121	54	19	0	73	19	0	73	965	1,038
172	160	76	37	0	113	37	0	113	1,422	1,535
240	137	48	12	0	60	12	0	60	1,697	1,757
183	78	20	7	0	27	7	0	27	1,486	1,513
171	102	51	13	0	64	13	0	64	1,471	1,535
124	73	32	12	0	44	12	6	44	1,282	1,326
145	38	26	17	0	43	17	12	43	1,196	1,239
114	32	15	5	0	20	5	5	20	1,033	1,053
114	37	14	5	0	19	5	5	19	905	924
83	25	18	6	0	24	6	4	24	785	809
104	32	4	6	0	10	6	6	10	856	866
109	51	11	3	0	14	3	2	14	884	898
89	10	10	3	0	13	3	3	13	637	650
73	9	1	2	0	3	2	2	3	503	506
62	15	7	3	0	10	3	3	10	386	396
39	7	5	1	0	6	1	1	6	294	300
33	6	4	2	0	6	2	2	6	221	227
35	6	3	1	0	4	1	1	4	185	189
22	3	1	1	0	2	1	1	2	148	150
21	5	4	1	0	5	1	1	5	100	105
8	3	1	0	0	1	0	0	1	65	66
12	4	1	1	0	2	1	1	2	74	76
14	7	0	1	0	1	1	1	1	79	80
11	4	2	1	0	3	1	1	3	65	68
12	5	3	0	0	3	0	0	3	57	60
7	1	3	1	0	4	1	1	4	33	37
6	6	4	0	0	4	0	0	4	33	37
5	4	2	0	0	2	0	0	2	41	43
6	0	1	0	0	1	0	0	1	23	24
4	1	1	0	0	1	0	0	1	22	23
3	2	1	0	0	1	0	0	1	16	17
16	6	5	2	0	7	2	2	7	87	94
280,749	229,270	252,147	263,663	—	254,845	263,663	432,333	254,845	284,516	283,428
284,811	231,066	254,197	275,837	—	259,266	275,837	474,833	259,266	286,273	285,283

第3表 標準賞与額階級別・被保険者の年齢階級別

— 総 数 —

標準賞与額階級	被保険者数	15～19歳	20～24	25～29	30～34	35～39	40～44	45～49	50～54
総 数	(人) 158,179	(人) 1,057	(人) 10,409	(人) 18,602	(人) 19,596	(人) 20,313	(人) 23,241	(人) 20,440	(人) 17,213
0 円	33,692	257	2,556	3,818	3,825	3,695	3,837	3,200	2,642
任意継続分（再掲）	2,504	0	18	53	65	67	94	85	113
特例退職分（再掲）	2,592	0	0	0	0	0	0	0	0
1,000 ～ 99,000	9,183	425	1,639	1,110	1,045	925	919	789	770
100,000 ～ 199,000	6,375	155	1,013	842	670	689	725	636	573
200,000 ～ 299,000	4,564	39	440	568	585	547	565	497	387
300,000 ～ 399,000	4,456	17	417	647	629	519	557	466	345
400,000 ～ 499,000	4,657	22	459	768	708	581	570	438	394
500,000 ～ 599,000	4,840	24	517	779	725	660	606	430	387
600,000 ～ 699,000	5,338	34	589	921	797	734	667	434	412
700,000 ～ 799,000	5,689	24	646	1,037	886	803	773	531	384
800,000 ～ 899,000	6,140	34	660	1,226	918	832	823	617	460
900,000 ～ 999,000	6,124	16	539	1,292	920	893	839	608	472
1,000,000 ～ 1,099,000	6,245	4	373	1,227	1,075	988	900	625	446
1,100,000 ～ 1,199,000	5,935	4	249	1,078	993	978	943	659	532
1,200,000 ～ 1,299,000	5,506	1	140	909	951	893	994	683	440
1,300,000 ～ 1,399,000	5,033	1	65	675	809	876	957	694	478
1,400,000 ～ 1,499,000	4,483	0	36	471	710	740	904	651	487
1,500,000 ～ 1,599,000	4,167	0	28	338	588	672	855	723	503
1,600,000 ～ 1,699,000	3,697	0	15	235	524	555	776	670	479
1,700,000 ～ 1,799,000	3,126	0	7	148	407	515	655	543	465
1,800,000 ～ 1,899,000	2,839	0	6	113	327	429	582	535	460
1,900,000 ～ 1,999,000	2,629	0	2	95	283	370	539	527	421
2,000,000 ～ 2,199,000	4,446	0	2	110	357	581	945	932	816
2,200,000 ～ 2,399,000	3,376	0	3	58	239	492	680	713	633
2,400,000 ～ 2,599,000	2,765	0	4	24	177	337	534	582	584
2,600,000 ～ 2,799,000	2,229	0	2	18	119	240	421	553	454
2,800,000 ～ 2,999,000	1,754	0	0	15	68	172	319	461	404
3,000,000 ～ 3,199,000	1,481	0	1	18	61	145	284	338	352
3,200,000 ～ 3,399,000	1,218	0	0	16	48	118	207	316	284
3,400,000 ～ 3,599,000	945	0	0	7	31	61	164	260	231
3,600,000 ～ 3,799,000	744	0	1	7	17	55	113	210	189
3,800,000 ～ 3,999,000	663	0	0	5	12	37	97	171	195
4,000,000 ～ 4,199,000	584	0	0	5	17	33	87	171	162
4,200,000 ～ 4,399,000	456	0	0	3	13	22	60	122	128
4,400,000 ～ 4,599,000	453	0	0	4	7	16	60	116	138
4,600,000 ～ 4,799,000	344	0	0	2	8	13	45	89	99
4,800,000 ～ 4,999,000	321	0	0	1	10	16	38	90	96
5,000,000 ～ 5,199,000	302	0	0	0	8	14	43	70	95
5,200,000 ～ 5,399,000	311	0	0	1	8	15	22	81	101
5,400,000 ～	1,069	0	0	11	21	52	136	209	315
平均標準賞与額（円）	1,013,655	167,536	385,703	677,256	843,675	995,052	1,185,146	1,410,250	1,509,121
平均標準賞与額（円） （任意継続分・特例退職分を除く）	1,047,399	167,536	386,371	679,191	846,483	998,345	1,189,958	1,416,139	1,519,094

※1 標準賞与額は、平成27年10月1日現在の被保険者について、平成26年10月1日から平成27年9月30日までの1年間に支払われたものと

※2 年齢階級については、平成27年10月1日現在の年齢階級である。

・性別、被保険者数及び平均標準賞与額

組合健保

55～59	60～64	65～69	70～74	75歳以上	前期高齢者 (再掲)	70歳以上 (再掲)	70歳以上 現役並み 所得者 (再掲)	介護(1号) (再掲)	介護(2号) (再掲)	介護(計) (再掲)
(人) 12,977	(人) 9,161	(人) 3,750	(人) 1,420	(人) 0	(人) 5,170	(人) 1,420	(人) 397	(人) 5,170	(人) 83,032	(人) 88,202
2,042	3,814	2,744	1,262	0	4,006	1,262	319	4,006	15,535	19,541
162	981	798	68	0	866	68	31	866	1,435	2,301
0	468	1,152	972	0	2,124	972	183	2,124	468	2,592
627	691	213	30	0	243	30	4	243	3,796	4,039
431	514	108	19	0	127	19	3	127	2,879	3,006
347	467	110	12	0	122	12	4	122	2,263	2,385
324	470	57	8	0	65	8	5	65	2,162	2,227
277	371	60	9	0	69	9	2	69	2,050	2,119
345	296	60	11	0	71	11	4	71	2,064	2,135
375	308	55	12	0	67	12	8	67	2,196	2,263
320	241	36	8	0	44	8	5	44	2,249	2,293
334	197	34	5	0	39	5	4	39	2,431	2,470
338	166	34	7	0	41	7	6	41	2,423	2,464
401	174	27	5	0	32	5	4	32	2,546	2,578
326	154	18	1	0	19	1	1	19	2,614	2,633
352	129	13	1	0	14	1	1	14	2,598	2,612
350	108	17	3	0	20	3	2	20	2,587	2,607
352	114	16	2	0	18	2	1	18	2,508	2,526
358	86	15	1	0	16	1	1	16	2,525	2,541
349	81	10	3	0	13	3	3	13	2,355	2,368
320	57	7	2	0	9	2	2	9	2,040	2,049
318	64	5	0	0	5	0	0	5	1,959	1,964
342	41	7	2	0	9	2	2	9	1,870	1,879
596	87	17	3	0	20	3	3	20	3,376	3,396
472	74	9	3	0	12	3	3	12	2,572	2,584
425	81	16	1	0	17	1	1	17	2,206	2,223
362	55	4	1	0	5	1	1	5	1,845	1,850
276	34	4	1	0	5	1	1	5	1,494	1,499
244	31	7	0	0	7	0	0	7	1,249	1,256
194	27	6	2	0	8	2	2	8	1,028	1,036
170	15	5	1	0	6	1	1	6	840	846
127	21	4	0	0	4	0	0	4	660	664
120	24	2	0	0	2	0	0	2	607	609
90	19	0	0	0	0	0	0	0	529	529
89	17	2	0	0	2	0	0	2	416	418
97	12	2	1	0	3	1	0	3	423	426
71	14	3	0	0	3	0	0	3	318	321
59	8	3	0	0	3	0	0	3	291	294
58	11	2	1	0	3	1	1	3	277	280
70	13	0	0	0	0	0	0	0	287	287
229	75	18	3	0	21	3	3	21	964	985
1,439,634	529,617	211,422	92,192	—	178,674	92,192	259,841	178,674	1,275,170	1,210,899
1,457,833	629,126	440,463	344,508	—	423,737	344,508	563,699	423,737	1,305,081	1,282,018

している。

第3表（続） 標準賞与額階級別・被保険者の年齢階級別

－ 男 性 －

標準賞与額階級	被保険者数	15～19歳	20～24	25～29	30～34	35～39	40～44	45～49	50～54
総 数	(人) 107,364	(人) 706	(人) 5,730	(人) 11,116	(人) 12,361	(人) 13,478	(人) 15,939	(人) 14,427	(人) 12,356
0 円	18,567	125	1,131	1,649	1,671	1,629	1,705	1,485	1,349
任意継続分（再掲）	2,106	0	7	25	27	35	51	59	77
特例退職分（再掲）	2,317	0	0	0	0	0	0	0	0
1,000 ～ 99,000	3,828	291	817	519	424	336	311	215	186
100,000 ～ 199,000	3,193	123	543	446	320	340	351	303	208
200,000 ～ 299,000	2,330	30	186	296	300	281	290	241	142
300,000 ～ 399,000	2,361	10	211	356	327	241	291	218	143
400,000 ～ 499,000	2,663	12	263	385	406	335	329	231	205
500,000 ～ 599,000	3,002	16	280	486	435	406	359	266	230
600,000 ～ 699,000	3,527	28	352	585	509	485	442	273	277
700,000 ～ 799,000	3,758	20	407	637	570	529	525	350	273
800,000 ～ 899,000	4,144	29	456	778	580	581	563	424	308
900,000 ～ 999,000	4,266	13	387	878	632	611	576	420	335
1,000,000 ～ 1,099,000	4,503	4	283	831	753	722	630	466	329
1,100,000 ～ 1,199,000	4,450	3	188	789	717	745	714	490	395
1,200,000 ～ 1,299,000	4,161	1	108	667	707	686	750	518	329
1,300,000 ～ 1,399,000	3,898	1	48	515	633	679	727	534	361
1,400,000 ～ 1,499,000	3,536	0	26	351	575	586	689	512	391
1,500,000 ～ 1,599,000	3,382	0	21	259	473	554	666	582	433
1,600,000 ～ 1,699,000	3,023	0	6	182	434	459	637	539	377
1,700,000 ～ 1,799,000	2,597	0	6	119	331	440	546	436	396
1,800,000 ～ 1,899,000	2,410	0	1	84	283	365	492	457	384
1,900,000 ～ 1,999,000	2,286	0	2	75	245	323	468	448	371
2,000,000 ～ 2,199,000	3,917	0	2	83	302	519	846	817	719
2,200,000 ～ 2,399,000	3,014	0	0	42	196	433	601	631	591
2,400,000 ～ 2,599,000	2,497	0	4	17	150	300	486	524	531
2,600,000 ～ 2,799,000	2,045	0	2	12	102	209	397	494	425
2,800,000 ～ 2,999,000	1,613	0	0	12	58	145	295	423	380
3,000,000 ～ 3,199,000	1,384	0	0	14	52	126	258	322	339
3,200,000 ～ 3,399,000	1,138	0	0	15	40	110	189	302	267
3,400,000 ～ 3,599,000	887	0	0	6	26	53	150	243	222
3,600,000 ～ 3,799,000	698	0	0	4	14	51	106	197	178
3,800,000 ～ 3,999,000	627	0	0	3	8	33	87	167	190
4,000,000 ～ 4,199,000	548	0	0	4	17	29	82	162	154
4,200,000 ～ 4,399,000	436	0	0	1	13	21	53	116	126
4,400,000 ～ 4,599,000	437	0	0	3	7	15	59	110	135
4,600,000 ～ 4,799,000	326	0	0	2	8	11	44	84	94
4,800,000 ～ 4,999,000	304	0	0	0	10	15	37	85	90
5,000,000 ～ 5,199,000	289	0	0	0	8	14	38	66	93
5,200,000 ～ 5,399,000	297	0	0	1	6	14	22	77	99
5,400,000 ～	1,022	0	0	10	19	47	128	199	301
平均標準賞与額（円）	1,230,531	194,516	457,028	785,468	1,012,935	1,199,611	1,426,837	1,708,105	1,848,694
平均標準賞与額（円） （任意継続分・特例退職分を除く）	1,283,402	194,516	457,587	787,238	1,015,152	1,202,734	1,431,417	1,715,119	1,860,286

※1 標準賞与額は、平成27年10月1日現在の被保険者について、平成26年10月1日から平成27年9月30日までの1年間に支払われたものと

※2 年齢階級については、平成27年10月1日現在の年齢階級である。

・性別、被保険者数及び平均標準賞与額

組合健保

55～59	60～64	65～69	70～74	75歳以上	前期高齢者 (再掲)	70歳以上 (再掲)	70歳以上 現役並み 所得者 (再掲)	介護(1号) (再掲)	介護(2号) (再掲)	介護(計) (再掲)
(人) 9,690	(人) 7,279	(人) 3,070	(人) 1,212	(人) 0	(人) 4,282	(人) 1,212	(人) 337	(人) 4,282	(人) 59,691	(人) 63,973
1,268	3,059	2,384	1,112	0	3,496	1,112	293	3,496	8,866	12,362
123	894	744	64	0	808	64	30	808	1,204	2,012
0	399	1,033	885	0	1,918	885	173	1,918	399	2,317
201	376	130	22	0	152	22	4	152	1,289	1,441
149	325	71	14	0	85	14	2	85	1,336	1,421
137	340	79	8	0	87	8	2	87	1,150	1,237
148	379	32	5	0	37	5	3	37	1,179	1,216
152	298	41	6	0	47	6	1	47	1,215	1,262
227	251	40	6	0	46	6	0	46	1,333	1,379
283	246	40	7	0	47	7	4	47	1,521	1,568
212	203	28	4	0	32	4	3	32	1,563	1,595
231	172	19	3	0	22	3	3	22	1,698	1,720
244	144	23	3	0	26	3	3	26	1,719	1,745
310	156	16	3	0	19	3	3	19	1,891	1,910
255	141	12	1	0	13	1	1	13	1,995	2,008
270	114	11	0	0	11	0	0	11	1,981	1,992
295	91	13	1	0	14	1	0	14	2,008	2,022
297	98	10	1	0	11	1	0	11	1,987	1,998
304	80	10	0	0	10	0	0	10	2,065	2,075
306	73	8	2	0	10	2	2	10	1,932	1,942
263	53	6	1	0	7	1	1	7	1,694	1,701
285	56	3	0	0	3	0	0	3	1,674	1,677
307	39	7	1	0	8	1	1	8	1,633	1,641
533	81	13	2	0	15	2	2	15	2,996	3,011
438	72	8	2	0	10	2	2	10	2,333	2,343
396	77	11	1	0	12	1	1	12	2,014	2,026
347	54	2	1	0	3	1	1	3	1,717	1,720
264	33	3	0	0	3	0	0	3	1,395	1,398
238	28	7	0	0	7	0	0	7	1,185	1,192
189	21	5	0	0	5	0	0	5	968	973
167	15	4	1	0	5	1	1	5	797	802
124	21	3	0	0	3	0	0	3	626	629
115	22	2	0	0	2	0	0	2	581	583
85	15	0	0	0	0	0	0	0	498	498
88	16	2	0	0	2	0	0	2	399	401
93	12	2	1	0	3	1	0	3	409	412
68	12	3	0	0	3	0	0	3	302	305
57	8	2	0	0	2	0	0	2	277	279
56	11	2	1	0	3	1	1	3	264	267
66	12	0	0	0	0	0	0	0	276	276
222	75	18	3	0	21	3	3	21	925	946
1,721,890	594,799	199,247	69,391	—	162,492	69,391	190,466	162,492	1,528,577	1,437,139
1,744,028	723,277	473,077	319,779	—	447,166	319,779	479,007	447,166	1,570,760	1,541,447

している。

第3表（続） 標準賞与額階級別・被保険者の年齢階級別

－ 女 性 －

標準賞与額階級	被保険者数	15～19歳	20～24	25～29	30～34	35～39	40～44	45～49	50～54
総 数	(人) 50,815	(人) 351	(人) 4,679	(人) 7,486	(人) 7,235	(人) 6,835	(人) 7,302	(人) 6,013	(人) 4,857
0 円	15,125	132	1,425	2,169	2,154	2,066	2,132	1,715	1,293
任意継続分（再掲）	398	0	11	28	38	32	43	26	36
特例退職分（再掲）	275	0	0	0	0	0	0	0	0
1,000 ～ 99,000	5,355	134	822	591	621	589	608	574	584
100,000 ～ 199,000	3,182	32	470	396	350	349	374	333	365
200,000 ～ 299,000	2,234	9	254	272	285	266	275	256	245
300,000 ～ 399,000	2,095	7	206	291	302	278	266	248	202
400,000 ～ 499,000	1,994	10	196	383	302	246	241	207	189
500,000 ～ 599,000	1,838	8	237	293	290	254	247	164	157
600,000 ～ 699,000	1,811	6	237	336	288	249	225	161	135
700,000 ～ 799,000	1,931	4	239	400	316	274	248	181	111
800,000 ～ 899,000	1,996	5	204	448	338	251	260	193	152
900,000 ～ 999,000	1,858	3	152	414	288	282	263	188	137
1,000,000 ～ 1,099,000	1,742	0	90	396	322	266	270	159	117
1,100,000 ～ 1,199,000	1,485	1	61	289	276	233	229	169	137
1,200,000 ～ 1,299,000	1,345	0	32	242	244	207	244	165	111
1,300,000 ～ 1,399,000	1,135	0	17	160	176	197	230	160	117
1,400,000 ～ 1,499,000	947	0	10	120	135	154	215	139	96
1,500,000 ～ 1,599,000	785	0	7	79	115	118	189	141	70
1,600,000 ～ 1,699,000	674	0	9	53	90	96	139	131	102
1,700,000 ～ 1,799,000	529	0	1	29	76	75	109	107	69
1,800,000 ～ 1,899,000	429	0	5	29	44	64	90	78	76
1,900,000 ～ 1,999,000	343	0	0	20	38	47	71	79	50
2,000,000 ～ 2,199,000	529	0	0	27	55	62	99	115	97
2,200,000 ～ 2,399,000	362	0	3	16	43	59	79	82	42
2,400,000 ～ 2,599,000	268	0	0	7	27	37	48	58	53
2,600,000 ～ 2,799,000	184	0	0	6	17	31	24	59	29
2,800,000 ～ 2,999,000	141	0	0	3	10	27	24	38	24
3,000,000 ～ 3,199,000	97	0	1	4	9	19	26	16	13
3,200,000 ～ 3,399,000	80	0	0	1	8	8	18	14	17
3,400,000 ～ 3,599,000	58	0	0	1	5	8	14	17	9
3,600,000 ～ 3,799,000	46	0	1	3	3	4	7	13	11
3,800,000 ～ 3,999,000	36	0	0	2	4	4	10	4	5
4,000,000 ～ 4,199,000	36	0	0	1	0	4	5	9	8
4,200,000 ～ 4,399,000	20	0	0	2	0	1	7	6	2
4,400,000 ～ 4,599,000	16	0	0	1	0	1	1	6	3
4,600,000 ～ 4,799,000	18	0	0	0	0	2	1	5	5
4,800,000 ～ 4,999,000	17	0	0	1	0	1	1	5	6
5,000,000 ～ 5,199,000	13	0	0	0	0	0	5	4	2
5,200,000 ～ 5,399,000	14	0	0	0	2	1	0	4	2
5,400,000 ～	47	0	0	1	2	5	8	10	14
平均標準賞与額（円）	555,433	113,271	298,356	516,573	554,495	591,679	657,575	695,607	645,264
平均標準賞与額（円） （任意継続分・特例退職分を除く）	562,888	113,271	299,059	518,512	557,423	594,462	661,470	698,627	650,083

※1 標準賞与額は、平成27年10月1日現在の被保険者について、平成26年10月1日から平成27年9月30日までの1年間に支払われたものと

※2 年齢階級については、平成27年10月1日現在の年齢階級である。

・性別、被保険者数及び平均標準賞与額

組合健保

55～59	60～64	65～69	70～74	75歳以上	前期高齢者 (再掲)	70歳以上 (再掲)	70歳以上 現役並み 所得者 (再掲)	介護(1号) (再掲)	介護(2号) (再掲)	介護(計) (再掲)
(人) 3,287	(人) 1,882	(人) 680	(人) 208	(人) 0	(人) 888	(人) 208	(人) 60	(人) 888	(人) 23,341	(人) 24,229
774	755	360	150	0	510	150	26	510	6,669	7,179
39	87	54	4	0	58	4	1	58	231	289
0	69	119	87	0	206	87	10	206	69	275
426	315	83	8	0	91	8	0	91	2,507	2,598
282	189	37	5	0	42	5	1	42	1,543	1,585
210	127	31	4	0	35	4	2	35	1,113	1,148
176	91	25	3	0	28	3	2	28	983	1,011
125	73	19	3	0	22	3	1	22	835	857
118	45	20	5	0	25	5	4	25	731	756
92	62	15	5	0	20	5	4	20	675	695
108	38	8	4	0	12	4	2	12	686	698
103	25	15	2	0	17	2	1	17	733	750
94	22	11	4	0	15	4	3	15	704	719
91	18	11	2	0	13	2	1	13	655	668
71	13	6	0	0	6	0	0	6	619	625
82	15	2	1	0	3	1	1	3	617	620
55	17	4	2	0	6	2	2	6	579	585
55	16	6	1	0	7	1	1	7	521	528
54	6	5	1	0	6	1	1	6	460	466
43	8	2	1	0	3	1	1	3	423	426
57	4	1	1	0	2	1	1	2	346	348
33	8	2	0	0	2	0	0	2	285	287
35	2	0	1	0	1	1	1	1	237	238
63	6	4	1	0	5	1	1	5	380	385
34	2	1	1	0	2	1	1	2	239	241
29	4	5	0	0	5	0	0	5	192	197
15	1	2	0	0	2	0	0	2	128	130
12	1	1	1	0	2	1	1	2	99	101
6	3	0	0	0	0	0	0	0	64	64
5	6	1	2	0	3	2	2	3	60	63
3	0	1	0	0	1	0	0	1	43	44
3	0	1	0	0	1	0	0	1	34	35
5	2	0	0	0	0	0	0	0	26	26
5	4	0	0	0	0	0	0	0	31	31
1	1	0	0	0	0	0	0	0	17	17
4	0	0	0	0	0	0	0	0	14	14
3	2	0	0	0	0	0	0	0	16	16
2	0	1	0	0	1	0	0	1	14	15
2	0	0	0	0	0	0	0	0	13	13
4	1	0	0	0	0	0	0	0	11	11
7	0	0	0	0	0	0	0	0	39	39
607,547	277,514	266,391	225,053	—	256,708	225,053	649,500	256,708	627,121	613,545
614,842	302,596	357,290	400,094	—	365,316	400,094	795,306	365,316	635,286	628,168

している。

第4表 総報酬額階級別・被保険者の年齢階級別

— 総 数 —

総報酬額階級	被保険者数	15～19歳	20～24	25～29	30～34	35～39	40～44	45～49	50～54
総 数 円	(人) 158,179	(人) 1,057	(人) 10,409	(人) 18,602	(人) 19,596	(人) 20,313	(人) 23,241	(人) 20,440	(人) 17,213
～ 999,000	65	0	1	5	1	3	7	10	5
1,000,000 ～ 1,499,000	1,157	23	104	119	109	133	150	112	87
1,500,000 ～ 1,999,000	7,543	187	797	870	721	740	823	847	767
2,000,000 ～ 2,499,000	12,403	510	1,681	1,543	1,357	1,173	1,259	1,088	974
2,500,000 ～ 2,999,000	12,455	167	2,428	1,917	1,514	1,233	1,164	925	774
3,000,000 ～ 3,499,000	13,287	95	1,929	2,257	1,701	1,334	1,162	823	622
3,500,000 ～ 3,999,000	12,423	48	1,506	2,691	1,999	1,530	1,217	858	640
4,000,000 ～ 4,499,000	12,208	24	1,051	2,696	2,129	1,742	1,429	975	631
4,500,000 ～ 4,999,000	12,227	3	563	2,403	2,218	1,830	1,745	1,094	792
5,000,000 ～ 5,499,000	10,516	0	225	1,671	1,877	1,877	1,809	1,162	798
5,500,000 ～ 5,999,000	9,347	0	77	1,056	1,674	1,654	1,804	1,208	877
6,000,000 ～ 6,499,000	8,522	0	26	574	1,253	1,526	1,729	1,358	970
6,500,000 ～ 6,999,000	7,048	0	6	306	899	1,219	1,519	1,248	973
7,000,000 ～ 7,499,000	6,243	0	5	180	655	1,026	1,359	1,148	967
7,500,000 ～ 7,999,000	5,437	0	4	98	442	793	1,215	1,134	952
8,000,000 ～ 8,499,000	4,400	0	1	45	281	617	990	932	803
8,500,000 ～ 8,999,000	3,824	0	0	44	202	451	790	899	802
9,000,000 ～ 9,499,000	3,342	0	0	35	117	349	681	796	708
9,500,000 ～ 9,999,000	2,680	0	4	20	111	224	509	641	654
10,000,000 ～ 10,499,000	2,004	0	1	12	73	179	347	538	497
10,500,000 ～ 10,999,000	1,763	0	0	10	54	147	294	495	411
11,000,000 ～ 11,499,000	1,507	0	0	11	43	103	232	389	403
11,500,000 ～ 11,999,000	1,230	0	0	5	34	73	164	330	337
12,000,000 ～ 12,499,000	1,016	0	0	10	19	56	149	262	294
12,500,000 ～ 12,999,000	732	0	0	5	21	48	88	183	216
13,000,000 ～ 13,499,000	775	0	0	2	19	43	103	208	206
13,500,000 ～ 13,999,000	608	0	0	2	13	26	88	136	175
14,000,000 ～ 14,499,000	438	0	0	1	10	27	45	97	138
14,500,000 ～ 14,999,000	1,268	0	0	8	29	79	185	198	299
15,000,000 ～ 15,499,000	320	0	0	0	7	21	35	75	98
15,500,000 ～ 15,999,000	262	0	0	0	1	12	24	65	68
16,000,000 ～ 16,499,000	167	0	0	0	4	6	21	38	48
16,500,000 ～ 16,999,000	205	0	0	0	2	15	31	34	47
17,000,000 ～ 17,499,000	164	0	0	0	0	7	18	42	42
17,500,000 ～ 17,999,000	129	0	0	2	1	3	14	32	31
18,000,000 ～ 18,499,000	86	0	0	0	0	2	9	17	19
18,500,000 ～ 18,999,000	59	0	0	1	0	3	1	9	18
19,000,000 ～ 19,499,000	62	0	0	0	0	3	9	9	16
19,500,000 ～ 19,999,000	229	0	0	3	6	6	23	21	48
20,000,000 ～	28	0	0	0	0	0	0	4	6
平均総報酬額 (円)	5,472,017	2,428,055	3,171,990	4,054,745	4,748,259	5,377,553	6,029,411	6,721,708	7,129,824
平均総報酬額 (円) (標報実報酬額ベース)	5,542,465	2,428,055	3,171,990	4,058,188	4,753,227	5,398,959	6,073,372	6,786,307	7,245,261

※1 総報酬額は、標準報酬月額額の12ヶ月分に標準賞与額(平成26年10月1日から平成27年9月30日の1年間支払われたもの)を加えたものとし

※2 年齢階級については、平成27年10月1日現在の年齢階級である。

・性別、被保険者数及び平均総報酬額

組合健保

55～59	60～64	65～69	70～74	75歳以上	前期高齢者 (再掲)	70歳以上 (再掲)	70歳以上 現役並み 所得者 (再掲)	介護(1号) (再掲)	介護(2号) (再掲)	介護(計) (再掲)
(人) 12,977	(人) 9,161	(人) 3,750	(人) 1,420	(人) 0	(人) 5,170	(人) 1,420	(人) 397	(人) 5,170	(人) 83,032	(人) 88,202
4	6	14	9	0	23	9	0	23	32	55
95	121	82	22	0	104	22	0	104	565	669
630	756	347	58	0	405	58	0	405	3,823	4,228
774	1,257	607	180	0	787	180	0	787	5,352	6,139
570	1,204	433	126	0	559	126	0	559	4,637	5,196
453	1,344	962	605	0	1,567	605	41	1,567	4,404	5,971
492	856	396	190	0	586	190	135	586	4,063	4,649
505	718	242	66	0	308	66	60	308	4,258	4,566
699	681	163	36	0	199	36	34	199	5,011	5,210
632	381	73	11	0	84	11	11	84	4,782	4,866
691	258	44	4	0	48	4	4	48	4,838	4,886
775	246	48	17	0	65	17	17	65	5,078	5,143
703	144	24	7	0	31	7	7	31	4,587	4,618
709	154	32	8	0	40	8	8	40	4,337	4,377
672	98	24	5	0	29	5	5	29	4,071	4,100
618	90	17	6	0	23	6	6	23	3,433	3,456
555	65	12	4	0	16	4	4	16	3,111	3,127
539	89	20	8	0	28	8	8	28	2,813	2,841
428	68	20	1	0	21	1	1	21	2,300	2,321
319	29	9	0	0	9	0	0	9	1,730	1,739
285	51	15	1	0	16	1	1	16	1,536	1,552
269	45	9	3	0	12	3	3	12	1,338	1,350
235	34	15	3	0	18	3	3	18	1,100	1,118
170	40	12	4	0	16	4	4	16	915	931
150	16	2	3	0	5	3	3	5	653	658
145	38	7	4	0	11	4	3	11	700	711
121	32	14	1	0	15	1	1	15	552	567
101	17	2	0	0	2	0	0	2	398	400
232	149	59	30	0	89	30	30	89	1,063	1,152
62	14	7	1	0	8	1	1	8	284	292
64	22	5	1	0	6	1	1	6	243	249
29	19	2	0	0	2	0	0	2	155	157
48	20	7	1	0	8	1	1	8	180	188
37	14	4	0	0	4	0	0	4	153	157
32	11	2	1	0	3	1	1	3	120	123
26	11	2	0	0	2	0	0	2	82	84
21	5	1	0	0	1	0	0	1	54	55
13	11	1	0	0	1	0	0	1	58	59
62	44	13	3	0	16	3	3	16	198	214
12	3	2	1	0	3	1	1	3	25	28
7,027,408	4,472,570	3,869,534	3,761,556	—	3,839,877	3,761,556	5,903,469	3,839,877	6,412,164	6,261,388
7,199,991	4,711,606	4,187,496	4,181,454	—	4,185,837	4,181,454	7,415,952	4,185,837	6,517,648	6,380,968

ている。

第4表(続) 総報酬額階級別・被保険者の年齢階級別

—男 性—

総報酬額階級	被保険者数	15～19歳	20～24	25～29	30～34	35～39	40～44	45～49	50～54
総 数 円	(人) 107,364	(人) 706	(人) 5,730	(人) 11,116	(人) 12,361	(人) 13,478	(人) 15,939	(人) 14,427	(人) 12,356
～ 999,000	24	0	0	1	1	2	0	2	1
1,000,000 ～ 1,499,000	267	9	32	33	22	17	17	16	5
1,500,000 ～ 1,999,000	1,815	89	261	248	177	123	106	79	72
2,000,000 ～ 2,499,000	4,227	352	680	495	362	281	228	199	157
2,500,000 ～ 2,999,000	5,292	113	1,195	806	512	351	307	242	169
3,000,000 ～ 3,499,000	7,390	77	1,069	1,162	726	518	477	319	221
3,500,000 ～ 3,999,000	7,380	40	1,007	1,548	1,086	814	607	406	302
4,000,000 ～ 4,499,000	7,976	23	788	1,815	1,353	1,047	827	538	359
4,500,000 ～ 4,999,000	8,708	3	421	1,760	1,560	1,278	1,141	726	533
5,000,000 ～ 5,499,000	7,990	0	178	1,288	1,434	1,458	1,302	849	567
5,500,000 ～ 5,999,000	7,431	0	62	839	1,376	1,339	1,399	908	665
6,000,000 ～ 6,499,000	7,091	0	21	474	1,067	1,281	1,427	1,093	798
6,500,000 ～ 6,999,000	6,071	0	5	248	789	1,080	1,299	1,063	817
7,000,000 ～ 7,499,000	5,475	0	4	152	578	900	1,210	989	830
7,500,000 ～ 7,999,000	4,884	0	3	84	402	718	1,090	1,010	856
8,000,000 ～ 8,499,000	3,992	0	1	35	237	562	912	845	722
8,500,000 ～ 8,999,000	3,513	0	0	33	179	410	736	823	749
9,000,000 ～ 9,499,000	3,082	0	0	30	101	312	641	730	661
9,500,000 ～ 9,999,000	2,503	0	3	12	98	208	474	599	623
10,000,000 ～ 10,499,000	1,889	0	0	6	66	162	329	511	471
10,500,000 ～ 10,999,000	1,637	0	0	8	50	130	266	465	387
11,000,000 ～ 11,499,000	1,419	0	0	9	39	98	216	366	384
11,500,000 ～ 11,999,000	1,152	0	0	3	29	66	150	313	318
12,000,000 ～ 12,499,000	957	0	0	6	18	50	140	244	281
12,500,000 ～ 12,999,000	693	0	0	5	21	44	84	173	206
13,000,000 ～ 13,499,000	727	0	0	2	15	39	91	195	198
13,500,000 ～ 13,999,000	567	0	0	2	8	22	85	127	169
14,000,000 ～ 14,499,000	406	0	0	1	10	23	42	91	129
14,500,000 ～ 14,999,000	1,183	0	0	6	27	72	163	180	285
15,000,000 ～ 15,499,000	309	0	0	0	6	21	33	75	94
15,500,000 ～ 15,999,000	248	0	0	0	1	10	23	62	62
16,000,000 ～ 16,499,000	157	0	0	0	4	6	19	37	45
16,500,000 ～ 16,999,000	195	0	0	0	2	12	31	32	46
17,000,000 ～ 17,499,000	150	0	0	0	0	7	15	38	41
17,500,000 ～ 17,999,000	122	0	0	2	1	3	13	28	30
18,000,000 ～ 18,499,000	85	0	0	0	0	2	9	16	19
18,500,000 ～ 18,999,000	57	0	0	1	0	3	1	8	18
19,000,000 ～ 19,499,000	58	0	0	0	0	3	9	9	15
19,500,000 ～ 19,999,000	215	0	0	2	4	6	20	17	45
20,000,000 ～	27	0	0	0	0	0	0	4	6
平均総報酬額 (円)	6,274,582	2,523,603	3,397,652	4,414,194	5,330,612	6,118,040	6,906,613	7,757,417	8,310,855
平均総報酬額 (円) (標報実報酬額ベース)	6,372,869	2,523,603	3,397,652	4,419,514	5,337,224	6,147,997	6,965,597	7,843,692	8,460,817

※1 総報酬額は、標準報酬月額額の12ヶ月分に標準賞与額(平成26年10月1日から平成27年9月30日の1年間支払われたもの)を加えたものとし

※2 年齢階級については、平成27年10月1日現在の年齢階級である。

・性別、被保険者数及び平均総報酬額

組合健保

55～59	60～64	65～69	70～74	75歳以上	前期高齢者 (再掲)	70歳以上 (再掲)	70歳以上 現役並み 所得者 (再掲)	介護(1号) (再掲)	介護(2号) (再掲)	介護(計) (再掲)
(人) 9,690	(人) 7,279	(人) 3,070	(人) 1,212	(人) 0	(人) 4,282	(人) 1,212	(人) 337	(人) 4,282	(人) 59,691	(人) 63,973
2	3	9	3	0	12	3	0	12	8	20
13	41	50	12	0	62	12	0	62	92	154
85	313	225	37	0	262	37	0	262	655	917
186	756	412	119	0	531	119	0	531	1,526	2,057
182	947	361	107	0	468	107	0	468	1,847	2,315
189	1,159	890	583	0	1,473	583	39	1,473	2,365	3,838
276	775	349	170	0	519	170	122	519	2,366	2,885
319	641	213	53	0	266	53	50	266	2,684	2,950
514	606	138	28	0	166	28	27	166	3,520	3,686
500	349	60	5	0	65	5	5	65	3,567	3,632
577	227	36	3	0	39	3	3	39	3,776	3,815
660	219	38	13	0	51	13	13	51	4,197	4,248
612	132	22	4	0	26	4	4	26	3,923	3,949
640	139	27	6	0	33	6	6	33	3,808	3,841
609	95	15	2	0	17	2	2	17	3,660	3,677
574	85	15	4	0	19	4	4	19	3,138	3,157
514	58	8	3	0	11	3	3	11	2,880	2,891
503	81	17	6	0	23	6	6	23	2,616	2,639
404	65	16	1	0	17	1	1	17	2,165	2,182
309	28	7	0	0	7	0	0	7	1,648	1,655
270	46	14	1	0	15	1	1	15	1,434	1,449
256	43	6	2	0	8	2	2	8	1,265	1,273
228	29	13	3	0	16	3	3	16	1,038	1,054
166	38	10	4	0	14	4	4	14	869	883
144	12	1	3	0	4	3	3	4	619	623
140	36	7	4	0	11	4	3	11	660	671
116	28	10	0	0	10	0	0	10	525	535
94	14	2	0	0	2	0	0	2	370	372
220	145	56	29	0	85	29	29	85	993	1,078
58	14	7	1	0	8	1	1	8	274	282
64	21	4	1	0	5	1	1	5	232	237
26	18	2	0	0	2	0	0	2	145	147
45	19	7	1	0	8	1	1	8	173	181
33	13	3	0	0	3	0	0	3	140	143
32	11	2	0	0	2	0	0	2	114	116
26	11	2	0	0	2	0	0	2	81	83
21	4	1	0	0	1	0	0	1	52	53
11	11	0	0	0	0	0	0	0	55	55
61	44	13	3	0	16	3	3	16	187	203
11	3	2	1	0	3	1	1	3	24	27
8,062,311	4,845,872	3,997,423	3,825,490	—	3,948,758	3,825,490	5,915,214	3,948,758	7,339,240	7,112,300
8,276,903	5,141,138	4,380,364	4,292,381	—	4,355,461	4,292,381	7,606,181	4,355,461	7,477,727	7,268,739

ている。

第4表（続） 総報酬額階級別・被保険者の年齢階級別

－女 性－

総報酬額階級	被保険者数	15～19歳	20～24	25～29	30～34	35～39	40～44	45～49	50～54
総 数 円	(人) 50,815	(人) 351	(人) 4,679	(人) 7,486	(人) 7,235	(人) 6,835	(人) 7,302	(人) 6,013	(人) 4,857
～ 999,000	41	0	1	4	0	1	7	8	4
1,000,000 ～ 1,499,000	890	14	72	86	87	116	133	96	82
1,500,000 ～ 1,999,000	5,728	98	536	622	544	617	717	768	695
2,000,000 ～ 2,499,000	8,176	158	1,001	1,048	995	892	1,031	889	817
2,500,000 ～ 2,999,000	7,163	54	1,233	1,111	1,002	882	857	683	605
3,000,000 ～ 3,499,000	5,897	18	860	1,095	975	816	685	504	401
3,500,000 ～ 3,999,000	5,043	8	499	1,143	913	716	610	452	338
4,000,000 ～ 4,499,000	4,232	1	263	881	776	695	602	437	272
4,500,000 ～ 4,999,000	3,519	0	142	643	658	552	604	368	259
5,000,000 ～ 5,499,000	2,526	0	47	383	443	419	507	313	231
5,500,000 ～ 5,999,000	1,916	0	15	217	298	315	405	300	212
6,000,000 ～ 6,499,000	1,431	0	5	100	186	245	302	265	172
6,500,000 ～ 6,999,000	977	0	1	58	110	139	220	185	156
7,000,000 ～ 7,499,000	768	0	1	28	77	126	149	159	137
7,500,000 ～ 7,999,000	553	0	1	14	40	75	125	124	96
8,000,000 ～ 8,499,000	408	0	0	10	44	55	78	87	81
8,500,000 ～ 8,999,000	311	0	0	11	23	41	54	76	53
9,000,000 ～ 9,499,000	260	0	0	5	16	37	40	66	47
9,500,000 ～ 9,999,000	177	0	1	8	13	16	35	42	31
10,000,000 ～ 10,499,000	115	0	1	6	7	17	18	27	26
10,500,000 ～ 10,999,000	126	0	0	2	4	17	28	30	24
11,000,000 ～ 11,499,000	88	0	0	2	4	5	16	23	19
11,500,000 ～ 11,999,000	78	0	0	2	5	7	14	17	19
12,000,000 ～ 12,499,000	59	0	0	4	1	6	9	18	13
12,500,000 ～ 12,999,000	39	0	0	0	0	4	4	10	10
13,000,000 ～ 13,499,000	48	0	0	0	4	4	12	13	8
13,500,000 ～ 13,999,000	41	0	0	0	5	4	3	9	6
14,000,000 ～ 14,499,000	32	0	0	0	0	4	3	6	9
14,500,000 ～ 14,999,000	85	0	0	2	2	7	22	18	14
15,000,000 ～ 15,499,000	11	0	0	0	1	0	2	0	4
15,500,000 ～ 15,999,000	14	0	0	0	0	2	1	3	6
16,000,000 ～ 16,499,000	10	0	0	0	0	0	2	1	3
16,500,000 ～ 16,999,000	10	0	0	0	0	3	0	2	1
17,000,000 ～ 17,499,000	14	0	0	0	0	0	3	4	1
17,500,000 ～ 17,999,000	7	0	0	0	0	0	1	4	1
18,000,000 ～ 18,499,000	1	0	0	0	0	0	0	1	0
18,500,000 ～ 18,999,000	2	0	0	0	0	0	0	1	0
19,000,000 ～ 19,499,000	4	0	0	0	0	0	0	0	1
19,500,000 ～ 19,999,000	14	0	0	1	2	0	3	4	3
20,000,000 ～	1	0	0	0	0	0	0	0	0
平均総報酬額 (円)	3,776,325	2,235,869	2,895,639	3,520,997	3,753,309	3,917,380	4,114,634	4,236,730	4,125,334
平均総報酬額 (円) (標準実報酬額ベース)	3,787,952	2,235,869	2,895,639	3,521,654	3,755,468	3,921,926	4,125,800	4,249,321	4,152,938

※1 総報酬額は、標準報酬月額額の12ヶ月分に標準賞与額(平成26年10月1日から平成27年9月30日の1年間支払われたもの)を加えたものとし

※2 年齢階級については、平成27年10月1日現在の年齢階級である。

・性別、被保険者数及び平均総報酬額

組合健保

55～59	60～64	65～69	70～74	75歳以上	前期高齢者 (再掲)	70歳以上 (再掲)	70歳以上 現役並み 所得者 (再掲)	介護(1号) (再掲)	介護(2号) (再掲)	介護(計) (再掲)
(人) 3,287	(人) 1,882	(人) 680	(人) 208	(人) 0	(人) 888	(人) 208	(人) 60	(人) 888	(人) 23,341	(人) 24,229
2	3	5	6	0	11	6	0	11	24	35
82	80	32	10	0	42	10	0	42	473	515
545	443	122	21	0	143	21	0	143	3,168	3,311
588	501	195	61	0	256	61	0	256	3,826	4,082
388	257	72	19	0	91	19	0	91	2,790	2,881
264	185	72	22	0	94	22	2	94	2,039	2,133
216	81	47	20	0	67	20	13	67	1,697	1,764
186	77	29	13	0	42	13	10	42	1,574	1,616
185	75	25	8	0	33	8	7	33	1,491	1,524
132	32	13	6	0	19	6	6	19	1,215	1,234
114	31	8	1	0	9	1	1	9	1,062	1,071
115	27	10	4	0	14	4	4	14	881	895
91	12	2	3	0	5	3	3	5	664	669
69	15	5	2	0	7	2	2	7	529	536
63	3	9	3	0	12	3	3	12	411	423
44	5	2	2	0	4	2	2	4	295	299
41	7	4	1	0	5	1	1	5	231	236
36	8	3	2	0	5	2	2	5	197	202
24	3	4	0	0	4	0	0	4	135	139
10	1	2	0	0	2	0	0	2	82	84
15	5	1	0	0	1	0	0	1	102	103
13	2	3	1	0	4	1	1	4	73	77
7	5	2	0	0	2	0	0	2	62	64
4	2	2	0	0	2	0	0	2	46	48
6	4	1	0	0	1	0	0	1	34	35
5	2	0	0	0	0	0	0	0	40	40
5	4	4	1	0	5	1	1	5	27	32
7	3	0	0	0	0	0	0	0	28	28
12	4	3	1	0	4	1	1	4	70	74
4	0	0	0	0	0	0	0	0	10	10
0	1	1	0	0	1	0	0	1	11	12
3	1	0	0	0	0	0	0	0	10	10
3	1	0	0	0	0	0	0	0	7	7
4	1	1	0	0	1	0	0	1	13	14
0	0	0	1	0	1	1	1	1	6	7
0	0	0	0	0	0	0	0	0	1	1
0	1	0	0	0	0	0	0	0	2	2
2	0	1	0	0	1	0	0	1	3	4
1	0	0	0	0	0	0	0	0	11	11
1	0	0	0	0	0	0	0	0	1	1
3,976,535	3,028,753	3,292,156	3,389,014	—	3,314,843	3,389,014	5,837,500	3,314,843	4,041,311	4,014,686
4,025,280	3,050,304	3,316,756	3,535,091	—	3,367,898	3,535,091	6,347,500	3,367,898	4,062,394	4,036,941

ている。

第5表 標準報酬月額別・被扶養者数別・性別、被保険者数
及び平均標準報酬月額

— 総 数 —		組合健保								
標準報酬月額	被保険者数	0人	1	2	3	4	5	6	7	8人以上
	(人)	(人)	(人)	(人)	(人)	(人)	(人)	(人)	(人)	(人)
総 数	158,179	92,741	24,966	19,118	16,876	3,948	459	58	11	2
円										
58,000	31	16	10	3	1	1	0	0	0	0
68,000	9	8	0	0	1	0	0	0	0	0
78,000	37	32	4	1	0	0	0	0	0	0
88,000	63	49	8	3	3	0	0	0	0	0
98,000	164	134	18	6	4	1	1	0	0	0
104,000	152	123	17	8	3	1	0	0	0	0
110,000	316	278	22	11	3	2	0	0	0	0
118,000	598	499	71	26	1	1	0	0	0	0
126,000	921	796	88	30	5	1	1	0	0	0
134,000	1,268	1,101	112	42	8	5	0	0	0	0
142,000	1,631	1,423	139	55	11	1	1	0	1	0
150,000	2,149	1,820	218	91	13	6	1	0	0	0
160,000	2,721	2,329	264	103	21	3	1	0	0	0
170,000	2,989	2,555	316	88	21	8	1	0	0	0
180,000	3,243	2,763	340	100	36	3	1	0	0	0
190,000	3,449	2,910	375	131	30	2	1	0	0	0
200,000	6,087	5,060	710	223	72	18	4	0	0	0
220,000	8,906	7,485	973	317	109	19	3	0	0	0
240,000	8,951	7,540	896	325	149	35	6	0	0	0
260,000	9,640	7,498	1,310	544	235	47	5	1	0	0
280,000	9,725	6,933	1,748	649	308	76	9	2	0	0
300,000	8,434	6,030	1,158	687	443	96	14	6	0	0
320,000	8,012	5,398	1,088	811	567	131	16	0	1	0
340,000	7,531	4,626	1,120	890	707	168	18	0	2	0
360,000	7,025	3,924	1,098	1,016	783	181	19	3	1	0
380,000	8,286	4,216	1,356	1,320	1,088	269	32	3	1	1
410,000	8,776	3,887	1,550	1,474	1,449	357	51	8	0	0
440,000	7,501	3,044	1,389	1,380	1,355	297	33	2	1	0
470,000	6,594	2,217	1,336	1,369	1,312	324	31	5	0	0
500,000	5,613	1,761	1,144	1,141	1,226	308	29	3	1	0
530,000	4,705	1,310	999	1,011	1,100	246	35	4	0	0
560,000	3,990	1,032	802	913	960	249	30	3	1	0
590,000	3,315	770	688	747	869	213	26	2	0	0
620,000	2,552	601	530	579	676	143	19	4	0	0
650,000	2,139	464	442	529	549	138	16	1	0	0
680,000	1,693	298	352	422	503	106	10	1	1	0
710,000	1,562	302	358	369	412	109	10	1	0	1
750,000	1,292	240	305	308	353	80	5	1	0	0
790,000	1,023	210	227	249	271	53	11	2	0	0
830,000	879	198	199	214	214	47	5	2	0	0
880,000	761	145	179	165	226	45	1	0	0	0
930,000	505	102	137	120	125	19	1	1	0	0
980,000	420	105	102	96	99	16	1	1	0	0
1,030,000	368	81	99	73	100	13	1	1	0	0
1,090,000	313	71	82	68	74	17	1	0	0	0
1,150,000	236	53	67	53	51	12	0	0	0	0
1,210,000	1,604	304	520	358	330	81	9	1	1	0
平均標準報酬 月額 (円)	371,530	304,992	420,860	472,185	513,829	510,209	492,453	525,690	479,273	545,000
平均標準報酬 月額 (円) (実報酬額ベース)	377,401	307,011	433,933	482,425	524,517	518,071	508,174	536,224	481,182	545,000

第5表（続） 標準報酬月額別・被扶養者数別・性別、被保険者数
及び平均標準報酬月額

－男 性－		組合健保								
標準報酬月額	被保険者数	0人	1	2	3	4	5	6	7	8人以上
	(人)	(人)	(人)	(人)	(人)	(人)	(人)	(人)	(人)	(人)
総 数	107,364	46,595	22,119	17,679	16,565	3,892	443	58	11	2
円										
58,000	19	5	9	3	1	1	0	0	0	0
68,000	3	2	0	0	1	0	0	0	0	0
78,000	8	4	4	0	0	0	0	0	0	0
88,000	12	7	3	1	1	0	0	0	0	0
98,000	50	33	11	3	2	0	1	0	0	0
104,000	36	26	8	1	1	0	0	0	0	0
110,000	76	57	12	5	1	1	0	0	0	0
118,000	123	88	31	4	0	0	0	0	0	0
126,000	200	155	37	8	0	0	0	0	0	0
134,000	269	210	46	10	2	1	0	0	0	0
142,000	368	289	63	11	3	1	0	0	1	0
150,000	541	400	114	17	5	4	1	0	0	0
160,000	717	525	146	34	11	1	0	0	0	0
170,000	917	675	191	35	11	5	0	0	0	0
180,000	1,045	767	215	44	18	1	0	0	0	0
190,000	1,191	863	245	65	17	1	0	0	0	0
200,000	2,423	1,684	546	130	47	14	2	0	0	0
220,000	3,907	2,850	744	212	85	15	1	0	0	0
240,000	4,427	3,322	696	241	130	32	6	0	0	0
260,000	5,434	3,602	1,124	437	219	46	5	1	0	0
280,000	6,278	3,735	1,591	574	295	72	9	2	0	0
300,000	5,615	3,437	1,018	615	430	95	14	6	0	0
320,000	5,692	3,301	948	743	555	129	15	0	1	0
340,000	5,682	2,950	1,021	833	692	166	18	0	2	0
360,000	5,498	2,538	1,014	967	775	181	19	3	1	0
380,000	6,717	2,811	1,263	1,266	1,076	266	30	3	1	1
410,000	7,349	2,652	1,431	1,423	1,434	351	50	8	0	0
440,000	6,521	2,181	1,312	1,353	1,345	294	33	2	1	0
470,000	5,895	1,623	1,280	1,335	1,298	323	31	5	0	0
500,000	5,060	1,278	1,101	1,119	1,222	308	28	3	1	0
530,000	4,288	953	961	997	1,092	246	35	4	0	0
560,000	3,693	782	774	896	958	249	30	3	1	0
590,000	3,072	561	668	736	867	213	25	2	0	0
620,000	2,346	425	511	572	673	142	19	4	0	0
650,000	2,006	344	431	527	549	138	16	1	0	0
680,000	1,598	214	345	419	503	105	10	1	1	0
710,000	1,462	218	352	360	411	109	10	1	0	1
750,000	1,197	157	298	304	352	80	5	1	0	0
790,000	942	144	217	246	270	52	11	2	0	0
830,000	804	129	197	210	214	47	5	2	0	0
880,000	717	108	174	165	224	45	1	0	0	0
930,000	463	67	132	119	124	19	1	1	0	0
980,000	368	63	95	93	99	16	1	1	0	0
1,030,000	338	57	94	72	100	13	1	1	0	0
1,090,000	285	47	79	67	74	17	1	0	0	0
1,150,000	215	33	66	53	51	12	0	0	0	0
1,210,000	1,497	223	501	354	327	81	9	1	1	0
平均標準報酬 月額（円）	420,338	342,841	438,148	487,994	517,879	513,529	500,334	525,690	479,273	545,000
平均標準報酬 月額（円） （実報酬額ベース）	428,528	345,929	452,668	499,030	528,765	521,503	516,623	536,224	481,182	545,000

第5表(続) 標準報酬月額別・被扶養者数別・性別、被保険者数
及び平均標準報酬月額

－女 性－		組合健保								
標準報酬月額	被保険者数	0人	1	2	3	4	5	6	7	8人以上
	(人)	(人)	(人)	(人)	(人)	(人)	(人)	(人)	(人)	(人)
総 数	50,815	46,146	2,847	1,439	311	56	16	0	0	0
円										
58,000	12	11	1	0	0	0	0	0	0	0
68,000	6	6	0	0	0	0	0	0	0	0
78,000	29	28	0	1	0	0	0	0	0	0
88,000	51	42	5	2	2	0	0	0	0	0
98,000	114	101	7	3	2	1	0	0	0	0
104,000	116	97	9	7	2	1	0	0	0	0
110,000	240	221	10	6	2	1	0	0	0	0
118,000	475	411	40	22	1	1	0	0	0	0
126,000	721	641	51	22	5	1	1	0	0	0
134,000	999	891	66	32	6	4	0	0	0	0
142,000	1,263	1,134	76	44	8	0	1	0	0	0
150,000	1,608	1,420	104	74	8	2	0	0	0	0
160,000	2,004	1,804	118	69	10	2	1	0	0	0
170,000	2,072	1,880	125	53	10	3	1	0	0	0
180,000	2,198	1,996	125	56	18	2	1	0	0	0
190,000	2,258	2,047	130	66	13	1	1	0	0	0
200,000	3,664	3,376	164	93	25	4	2	0	0	0
220,000	4,999	4,635	229	105	24	4	2	0	0	0
240,000	4,524	4,218	200	84	19	3	0	0	0	0
260,000	4,206	3,896	186	107	16	1	0	0	0	0
280,000	3,447	3,198	157	75	13	4	0	0	0	0
300,000	2,819	2,593	140	72	13	1	0	0	0	0
320,000	2,320	2,097	140	68	12	2	1	0	0	0
340,000	1,849	1,676	99	57	15	2	0	0	0	0
360,000	1,527	1,386	84	49	8	0	0	0	0	0
380,000	1,569	1,405	93	54	12	3	2	0	0	0
410,000	1,427	1,235	119	51	15	6	1	0	0	0
440,000	980	863	77	27	10	3	0	0	0	0
470,000	699	594	56	34	14	1	0	0	0	0
500,000	553	483	43	22	4	0	1	0	0	0
530,000	417	357	38	14	8	0	0	0	0	0
560,000	297	250	28	17	2	0	0	0	0	0
590,000	243	209	20	11	2	0	1	0	0	0
620,000	206	176	19	7	3	1	0	0	0	0
650,000	133	120	11	2	0	0	0	0	0	0
680,000	95	84	7	3	0	1	0	0	0	0
710,000	100	84	6	9	1	0	0	0	0	0
750,000	95	83	7	4	1	0	0	0	0	0
790,000	81	66	10	3	1	1	0	0	0	0
830,000	75	69	2	4	0	0	0	0	0	0
880,000	44	37	5	0	2	0	0	0	0	0
930,000	42	35	5	1	1	0	0	0	0	0
980,000	52	42	7	3	0	0	0	0	0	0
1,030,000	30	24	5	1	0	0	0	0	0	0
1,090,000	28	24	3	1	0	0	0	0	0	0
1,150,000	21	20	1	0	0	0	0	0	0	0
1,210,000	107	81	19	4	3	0	0	0	0	0
平均標準報酬 月額(円)	268,408	266,775	286,551	277,957	298,129	279,500	274,250	－	－	－
平均標準報酬 月額(円) (実報酬額ベース)	269,377	267,714	288,379	278,413	298,283	279,500	274,250	－	－	－

第6表 標準賞与額階級別・被扶養者数別・性別、被保険者数
及び平均標準賞与額

— 総 数 —		組合健保								
標準賞与額階級	被保険者数	0人	1	2	3	4	5	6	7	8人以上
総 数	(人) 158,179	(人) 92,741	(人) 24,966	(人) 19,118	(人) 16,876	(人) 3,948	(人) 459	(人) 58	(人) 11	(人) 2
0 円	33,692	22,810	6,571	2,450	1,474	340	43	4	0	0
任意継続分（再掲）	2,504	939	1,244	228	78	13	2	0	0	0
特例退職分（再掲）	2,592	647	1,766	158	19	2	0	0	0	0
1,000 ～ 99,000	9,183	7,794	800	363	182	35	6	2	1	0
100,000 ～ 199,000	6,375	4,989	622	414	253	79	18	0	0	0
200,000 ～ 299,000	4,564	3,302	621	342	237	52	7	2	0	1
300,000 ～ 399,000	4,456	3,252	596	353	205	39	8	2	1	0
400,000 ～ 499,000	4,657	3,336	605	365	268	70	11	2	0	0
500,000 ～ 599,000	4,840	3,409	589	433	316	71	21	1	0	0
600,000 ～ 699,000	5,338	3,617	746	514	358	91	7	4	1	0
700,000 ～ 799,000	5,689	3,922	690	556	419	92	8	2	0	0
800,000 ～ 899,000	6,140	4,127	752	598	536	115	10	1	1	0
900,000 ～ 999,000	6,124	3,986	736	692	558	135	16	1	0	0
1,000,000 ～ 1,099,000	6,245	3,856	843	777	613	145	9	2	0	0
1,100,000 ～ 1,199,000	5,935	3,480	787	777	695	167	27	1	1	0
1,200,000 ～ 1,299,000	5,506	3,062	769	774	703	181	17	0	0	0
1,300,000 ～ 1,399,000	5,033	2,687	749	736	693	141	23	4	0	0
1,400,000 ～ 1,499,000	4,483	2,194	683	739	667	175	22	3	0	0
1,500,000 ～ 1,599,000	4,167	1,904	675	704	692	167	22	3	0	0
1,600,000 ～ 1,699,000	3,697	1,617	627	623	640	164	20	5	1	0
1,700,000 ～ 1,799,000	3,126	1,330	513	563	541	161	16	2	0	0
1,800,000 ～ 1,899,000	2,839	1,109	523	527	535	131	13	1	0	0
1,900,000 ～ 1,999,000	2,629	953	511	501	540	112	12	0	0	0
2,000,000 ～ 2,199,000	4,446	1,505	868	941	894	218	18	1	1	0
2,200,000 ～ 2,399,000	3,376	1,014	696	706	749	195	11	2	2	1
2,400,000 ～ 2,599,000	2,765	774	622	578	625	153	13	0	0	0
2,600,000 ～ 2,799,000	2,229	579	435	491	586	122	14	2	0	0
2,800,000 ～ 2,999,000	1,754	433	358	376	486	85	15	1	0	0
3,000,000 ～ 3,199,000	1,481	347	309	354	381	78	10	2	0	0
3,200,000 ～ 3,399,000	1,218	275	274	293	302	64	8	2	0	0
3,400,000 ～ 3,599,000	945	202	174	221	280	58	8	1	1	0
3,600,000 ～ 3,799,000	744	148	154	214	182	39	6	1	0	0
3,800,000 ～ 3,999,000	663	106	148	175	199	34	1	0	0	0
4,000,000 ～ 4,199,000	584	104	114	143	185	33	4	1	0	0
4,200,000 ～ 4,399,000	456	85	116	113	113	27	1	1	0	0
4,400,000 ～ 4,599,000	453	74	112	118	121	23	5	0	0	0
4,600,000 ～ 4,799,000	344	60	69	97	93	22	2	0	1	0
4,800,000 ～ 4,999,000	321	53	66	84	94	22	2	0	0	0
5,000,000 ～ 5,199,000	302	46	73	76	85	20	1	1	0	0
5,200,000 ～ 5,399,000	311	50	75	78	83	25	0	0	0	0
5,400,000 ～	1,069	150	295	259	293	67	4	1	0	0
平均標準賞与額（円）	1,013,655	714,830	1,138,185	1,508,567	1,733,283	1,701,241	1,535,301	1,620,397	1,780,364	1,291,500
平均標準賞与額（円） （任意継続分・特例退職分を除く）	1,047,399	727,267	1,294,222	1,539,653	1,743,303	1,707,729	1,542,020	1,620,397	1,780,364	1,291,500

※ 標準賞与額とは、平成27年10月1日現在の被保険者について、平成26年10月1日から平成27年9月30日の1年間に支払われたものとしている。

第6表(続) 標準賞与額階級別・被扶養者数別・性別、被保険者数及び平均標準賞与額

－男 性－

組合健保

標準賞与額階級	被保険者数	0人	1	2	3	4	5	6	7	8人以上
	(人)	(人)	(人)	(人)	(人)	(人)	(人)	(人)	(人)	(人)
総 数	107,364	46,595	22,119	17,679	16,565	3,892	443	58	11	2
0 円	18,567	8,977	5,784	2,048	1,388	326	40	4	0	0
任意継続分(再掲)	2,106	587	1,213	214	77	13	2	0	0	0
特例退職分(再掲)	2,317	394	1,745	157	19	2	0	0	0	0
1,000 ～ 99,000	3,828	2,916	503	223	151	28	4	2	1	0
100,000 ～ 199,000	3,193	2,088	450	331	231	77	16	0	0	0
200,000 ～ 299,000	2,330	1,301	486	266	222	47	5	2	0	1
300,000 ～ 399,000	2,361	1,385	460	280	190	36	7	2	1	0
400,000 ～ 499,000	2,663	1,533	478	317	254	68	11	2	0	0
500,000 ～ 599,000	3,002	1,724	492	388	307	70	20	1	0	0
600,000 ～ 699,000	3,527	1,959	649	468	348	91	7	4	1	0
700,000 ～ 799,000	3,758	2,151	591	508	408	90	8	2	0	0
800,000 ～ 899,000	4,144	2,283	663	543	530	113	10	1	1	0
900,000 ～ 999,000	4,266	2,292	643	635	548	131	16	1	0	0
1,000,000 ～ 1,099,000	4,503	2,275	743	726	604	144	9	2	0	0
1,100,000 ～ 1,199,000	4,450	2,137	702	733	685	165	26	1	1	0
1,200,000 ～ 1,299,000	4,161	1,848	692	731	698	175	17	0	0	0
1,300,000 ～ 1,399,000	3,898	1,651	694	701	685	141	22	4	0	0
1,400,000 ～ 1,499,000	3,536	1,346	627	704	659	175	22	3	0	0
1,500,000 ～ 1,599,000	3,382	1,208	625	673	685	167	21	3	0	0
1,600,000 ～ 1,699,000	3,023	1,016	582	605	631	164	19	5	1	0
1,700,000 ～ 1,799,000	2,597	860	477	548	536	158	16	2	0	0
1,800,000 ～ 1,899,000	2,410	725	493	519	529	130	13	1	0	0
1,900,000 ～ 1,999,000	2,286	652	490	482	538	112	12	0	0	0
2,000,000 ～ 2,199,000	3,917	1,042	823	921	893	218	18	1	1	0
2,200,000 ～ 2,399,000	3,014	700	665	692	746	195	11	2	2	1
2,400,000 ～ 2,599,000	2,497	535	604	571	621	153	13	0	0	0
2,600,000 ～ 2,799,000	2,045	416	422	487	583	122	13	2	0	0
2,800,000 ～ 2,999,000	1,613	314	345	368	485	85	15	1	0	0
3,000,000 ～ 3,199,000	1,384	259	302	353	380	78	10	2	0	0
3,200,000 ～ 3,399,000	1,138	204	267	291	302	64	8	2	0	0
3,400,000 ～ 3,599,000	887	150	169	220	280	58	8	1	1	0
3,600,000 ～ 3,799,000	698	108	149	213	182	39	6	1	0	0
3,800,000 ～ 3,999,000	627	73	146	174	199	34	1	0	0	0
4,000,000 ～ 4,199,000	548	70	113	142	185	33	4	1	0	0
4,200,000 ～ 4,399,000	436	69	114	111	113	27	1	1	0	0
4,400,000 ～ 4,599,000	437	60	111	117	121	23	5	0	0	0
4,600,000 ～ 4,799,000	326	45	68	96	93	21	2	0	1	0
4,800,000 ～ 4,999,000	304	40	63	83	94	22	2	0	0	0
5,000,000 ～ 5,199,000	289	34	72	76	85	20	1	1	0	0
5,200,000 ～ 5,399,000	297	38	73	78	83	25	0	0	0	0
5,400,000 ～	1,022	111	289	257	293	67	4	1	0	0
平均標準賞与額(円)	1,230,531	878,230	1,205,654	1,581,960	1,754,613	1,716,994	1,567,442	1,620,397	1,780,364	1,291,500
平均標準賞与額(円) (任意継続分・特例退職分を除く)	1,283,402	897,117	1,391,779	1,615,869	1,764,841	1,723,637	1,574,551	1,620,397	1,780,364	1,291,500

※ 標準賞与額とは、平成27年10月1日現在の被保険者について、平成26年10月1日から平成27年9月30日の1年間に支払われたものとしている。

第6表(続) 標準賞与額階級別・被扶養者数別・性別、被保険者数及び平均標準賞与額

— 女 性 —		組合健保								
標準賞与額階級	被保険者数	0人	1	2	3	4	5	6	7	8人以上
	(人)	(人)	(人)	(人)	(人)	(人)	(人)	(人)	(人)	(人)
総 数	50,815	46,146	2,847	1,439	311	56	16	0	0	0
0 円	15,125	13,833	787	402	86	14	3	0	0	0
任意継続分(再掲)	398	352	31	14	1	0	0	0	0	0
特例退職分(再掲)	275	253	21	1	0	0	0	0	0	0
1,000 ～ 99,000	5,355	4,878	297	140	31	7	2	0	0	0
100,000 ～ 199,000	3,182	2,901	172	83	22	2	2	0	0	0
200,000 ～ 299,000	2,234	2,001	135	76	15	5	2	0	0	0
300,000 ～ 399,000	2,095	1,867	136	73	15	3	1	0	0	0
400,000 ～ 499,000	1,994	1,803	127	48	14	2	0	0	0	0
500,000 ～ 599,000	1,838	1,685	97	45	9	1	1	0	0	0
600,000 ～ 699,000	1,811	1,658	97	46	10	0	0	0	0	0
700,000 ～ 799,000	1,931	1,771	99	48	11	2	0	0	0	0
800,000 ～ 899,000	1,996	1,844	89	55	6	2	0	0	0	0
900,000 ～ 999,000	1,858	1,694	93	57	10	4	0	0	0	0
1,000,000 ～ 1,099,000	1,742	1,581	100	51	9	1	0	0	0	0
1,100,000 ～ 1,199,000	1,485	1,343	85	44	10	2	1	0	0	0
1,200,000 ～ 1,299,000	1,345	1,214	77	43	5	6	0	0	0	0
1,300,000 ～ 1,399,000	1,135	1,036	55	35	8	0	1	0	0	0
1,400,000 ～ 1,499,000	947	848	56	35	8	0	0	0	0	0
1,500,000 ～ 1,599,000	785	696	50	31	7	0	1	0	0	0
1,600,000 ～ 1,699,000	674	601	45	18	9	0	1	0	0	0
1,700,000 ～ 1,799,000	529	470	36	15	5	3	0	0	0	0
1,800,000 ～ 1,899,000	429	384	30	8	6	1	0	0	0	0
1,900,000 ～ 1,999,000	343	301	21	19	2	0	0	0	0	0
2,000,000 ～ 2,199,000	529	463	45	20	1	0	0	0	0	0
2,200,000 ～ 2,399,000	362	314	31	14	3	0	0	0	0	0
2,400,000 ～ 2,599,000	268	239	18	7	4	0	0	0	0	0
2,600,000 ～ 2,799,000	184	163	13	4	3	0	1	0	0	0
2,800,000 ～ 2,999,000	141	119	13	8	1	0	0	0	0	0
3,000,000 ～ 3,199,000	97	88	7	1	1	0	0	0	0	0
3,200,000 ～ 3,399,000	80	71	7	2	0	0	0	0	0	0
3,400,000 ～ 3,599,000	58	52	5	1	0	0	0	0	0	0
3,600,000 ～ 3,799,000	46	40	5	1	0	0	0	0	0	0
3,800,000 ～ 3,999,000	36	33	2	1	0	0	0	0	0	0
4,000,000 ～ 4,199,000	36	34	1	1	0	0	0	0	0	0
4,200,000 ～ 4,399,000	20	16	2	2	0	0	0	0	0	0
4,400,000 ～ 4,599,000	16	14	1	1	0	0	0	0	0	0
4,600,000 ～ 4,799,000	18	15	1	1	0	1	0	0	0	0
4,800,000 ～ 4,999,000	17	13	3	1	0	0	0	0	0	0
5,000,000 ～ 5,199,000	13	12	1	0	0	0	0	0	0	0
5,200,000 ～ 5,399,000	14	12	2	0	0	0	0	0	0	0
5,400,000 ～	47	39	6	2	0	0	0	0	0	0
平均標準賞与額(円)	555,433	549,841	614,001	606,885	597,174	606,375	645,375	—	—	—
平均標準賞与額(円) (任意継続分・特例退職分を除く)	562,888	557,145	625,424	613,277	599,100	606,375	645,375	—	—	—

※ 標準賞与額とは、平成27年10月1日現在の被保険者について、平成26年10月1日から平成27年9月30日の1年間に支払われたものとしている。

第7表 総報酬額階級別・被扶養者数別・性別、被保険者数
及び平均総報酬額

総報酬額階級		被保険者数									組合健保
被保険者数		0人	1	2	3	4	5	6	7	8人以上	
(人)		(人)	(人)	(人)	(人)	(人)	(人)	(人)	(人)	(人)	(人)
158,179		92,741	24,966	19,118	16,876	3,948	459	58	11	2	
総 数											
円											
～ 999,000		65	49	11	4	1	0	0	0	0	0
1,000,000 ～ 1,499,000		1,157	969	125	44	13	5	1	0	0	0
1,500,000 ～ 1,999,000		7,543	6,510	690	279	49	10	4	0	1	0
2,000,000 ～ 2,499,000		12,403	10,512	1,322	411	126	27	5	0	0	0
2,500,000 ～ 2,999,000		12,455	10,353	1,423	463	174	36	6	0	0	0
3,000,000 ～ 3,499,000		13,287	9,970	2,385	641	230	54	5	2	0	0
3,500,000 ～ 3,999,000		12,423	9,457	1,668	788	392	94	22	2	0	0
4,000,000 ～ 4,499,000		12,208	8,933	1,577	932	624	128	10	3	1	0
4,500,000 ～ 4,999,000		12,227	8,070	1,738	1,271	895	223	25	2	2	1
5,000,000 ～ 5,499,000		10,516	6,203	1,516	1,395	1,091	267	38	5	1	0
5,500,000 ～ 5,999,000		9,347	4,892	1,466	1,439	1,222	292	32	3	1	0
6,000,000 ～ 6,499,000		8,522	3,801	1,482	1,477	1,400	315	41	6	0	0
6,500,000 ～ 6,999,000		7,048	2,848	1,245	1,327	1,265	317	39	7	0	0
7,000,000 ～ 7,499,000		6,243	2,251	1,215	1,224	1,207	307	35	4	0	0
7,500,000 ～ 7,999,000		5,437	1,750	1,060	1,121	1,190	287	26	2	1	0
8,000,000 ～ 8,499,000		4,400	1,272	926	917	987	262	33	2	1	0
8,500,000 ～ 8,999,000		3,824	996	810	845	930	215	25	3	0	0
9,000,000 ～ 9,499,000		3,342	876	650	744	864	183	21	3	1	0
9,500,000 ～ 9,999,000		2,680	595	590	616	700	162	16	1	0	0
10,000,000 ～ 10,499,000		2,004	405	426	483	549	127	12	2	0	0
10,500,000 ～ 10,999,000		1,763	360	349	427	498	115	12	1	0	1
11,000,000 ～ 11,499,000		1,507	285	321	381	420	90	10	0	0	0
11,500,000 ～ 11,999,000		1,230	238	273	321	323	61	11	2	1	0
12,000,000 ～ 12,499,000		1,016	188	234	250	297	43	4	0	0	0
12,500,000 ～ 12,999,000		732	118	179	176	204	47	7	1	0	0
13,000,000 ～ 13,499,000		775	147	166	203	206	48	3	2	0	0
13,500,000 ～ 13,999,000		608	112	144	132	174	44	2	0	0	0
14,000,000 ～ 14,499,000		438	84	118	104	101	28	2	1	0	0
14,500,000 ～ 14,999,000		1,268	273	361	274	283	70	5	2	0	0
15,000,000 ～ 15,499,000		320	38	85	79	101	15	1	1	0	0
15,500,000 ～ 15,999,000		262	40	71	65	74	11	1	0	0	0
16,000,000 ～ 16,499,000		167	21	44	47	42	12	1	0	0	0
16,500,000 ～ 16,999,000		205	25	73	41	55	11	0	0	0	0
17,000,000 ～ 17,499,000		164	21	35	53	48	6	1	0	0	0
17,500,000 ～ 17,999,000		129	12	34	32	40	9	1	1	0	0
18,000,000 ～ 18,499,000		86	6	26	25	20	9	0	0	0	0
18,500,000 ～ 18,999,000		59	9	14	14	18	4	0	0	0	0
19,000,000 ～ 19,499,000		62	14	17	11	14	5	0	0	1	0
19,500,000 ～ 19,999,000		229	34	88	57	42	7	1	0	0	0
20,000,000 ～		28	4	9	5	7	2	1	0	0	0
平均総報酬額 (円)		5,472,017	4,374,734	6,188,510	7,174,786	7,899,230	7,823,751	7,444,739	7,928,672	7,531,636	7,831,500
平均総報酬額 (円) (標報実報酬額ベース)		5,542,465	4,398,958	6,345,385	7,297,662	8,027,489	7,918,089	7,633,392	8,055,086	7,554,545	7,831,500

※ 総報酬額は、標準報酬月額額の12ヶ月分に標準賞与額(平成26年10月1日から平成27年9月30日の1年間支払われたもの)を加えたものとしている。

第7表（続） 総報酬額階級別・被扶養者数別・性別、被保険者数
及び平均総報酬額

一男 性一

組合健保

総報酬額階級	被保険者数	0人	1	2	3	4	5	6	7	8人以上
	(人)	(人)	(人)	(人)	(人)	(人)	(人)	(人)	(人)	(人)
総 数	107,364	46,595	22,119	17,679	16,565	3,892	443	58	11	2
円										
～ 999,000	24	10	10	3	1	0	0	0	0	0
1,000,000 ～ 1,499,000	267	188	61	12	4	1	1	0	0	0
1,500,000 ～ 1,999,000	1,815	1,391	334	68	16	4	1	0	1	0
2,000,000 ～ 2,499,000	4,227	3,068	878	185	77	17	2	0	0	0
2,500,000 ～ 2,999,000	5,292	3,756	1,074	296	135	29	2	0	0	0
3,000,000 ～ 3,499,000	7,390	4,515	2,096	523	199	50	5	2	0	0
3,500,000 ～ 3,999,000	7,380	4,781	1,440	671	373	92	21	2	0	0
4,000,000 ～ 4,499,000	7,976	5,033	1,372	827	604	126	10	3	1	0
4,500,000 ～ 4,999,000	8,708	4,852	1,557	1,172	877	220	25	2	2	1
5,000,000 ～ 5,499,000	7,990	3,911	1,374	1,318	1,079	264	38	5	1	0
5,500,000 ～ 5,999,000	7,431	3,184	1,354	1,368	1,203	288	30	3	1	0
6,000,000 ～ 6,499,000	7,091	2,550	1,370	1,431	1,384	309	41	6	0	0
6,500,000 ～ 6,999,000	6,071	2,000	1,168	1,286	1,255	317	38	7	0	0
7,000,000 ～ 7,499,000	5,475	1,587	1,152	1,194	1,199	304	35	4	0	0
7,500,000 ～ 7,999,000	4,884	1,270	1,011	1,103	1,185	287	25	2	1	0
8,000,000 ～ 8,499,000	3,992	921	890	904	979	262	33	2	1	0
8,500,000 ～ 8,999,000	3,513	733	782	827	928	215	25	3	0	0
9,000,000 ～ 9,499,000	3,082	648	633	732	861	183	21	3	1	0
9,500,000 ～ 9,999,000	2,503	449	568	609	699	162	15	1	0	0
10,000,000 ～ 10,499,000	1,889	299	420	480	549	127	12	2	0	0
10,500,000 ～ 10,999,000	1,637	249	342	422	496	114	12	1	0	1
11,000,000 ～ 11,499,000	1,419	206	317	378	418	90	10	0	0	0
11,500,000 ～ 11,999,000	1,152	173	266	316	322	61	11	2	1	0
12,000,000 ～ 12,499,000	957	136	228	249	297	43	4	0	0	0
12,500,000 ～ 12,999,000	693	87	175	174	203	46	7	1	0	0
13,000,000 ～ 13,499,000	727	104	161	203	206	48	3	2	0	0
13,500,000 ～ 13,999,000	567	73	143	131	174	44	2	0	0	0
14,000,000 ～ 14,499,000	406	57	114	103	101	28	2	1	0	0
14,500,000 ～ 14,999,000	1,183	200	356	270	280	70	5	2	0	0
15,000,000 ～ 15,499,000	309	29	84	78	101	15	1	1	0	0
15,500,000 ～ 15,999,000	248	30	69	63	74	11	1	0	0	0
16,000,000 ～ 16,499,000	157	15	40	47	42	12	1	0	0	0
16,500,000 ～ 16,999,000	195	20	68	41	55	11	0	0	0	0
17,000,000 ～ 17,499,000	150	11	32	52	48	6	1	0	0	0
17,500,000 ～ 17,999,000	122	7	32	32	40	9	1	1	0	0
18,000,000 ～ 18,499,000	85	5	26	25	20	9	0	0	0	0
18,500,000 ～ 18,999,000	57	8	14	13	18	4	0	0	0	0
19,000,000 ～ 19,499,000	58	10	17	11	14	5	0	0	1	0
19,500,000 ～ 19,999,000	215	26	82	57	42	7	1	0	0	0
20,000,000 ～	27	3	9	5	7	2	1	0	0	0
平均総報酬額 (円)	6,274,582	4,992,321	6,463,426	7,437,892	7,969,156	7,879,339	7,571,451	7,928,672	7,531,636	7,831,500
平均総報酬額 (円) (標報実報酬額ベース)	6,372,869	5,029,376	6,637,671	7,570,324	8,099,789	7,975,034	7,766,919	8,055,086	7,554,545	7,831,500

※ 総報酬額は、標準報酬月額額の12ヶ月分に標準賞与額(平成26年10月1日から平成27年9月30日の1年間支払われたもの)を加えたものとしている。

第7表（続） 総報酬額階級別・被扶養者数別・性別、被保険者数
及び平均総報酬額

一 女 性 一

組合健保

総報酬額階級	被保険者数	0人	1	2	3	4	5	6	7	8人以上
総 数	(人)	(人)	(人)	(人)	(人)	(人)	(人)	(人)	(人)	(人)
円	50,815	46,146	2,847	1,439	311	56	16	0	0	0
～ 999,000	41	39	1	1	0	0	0	0	0	0
1,000,000 ～ 1,499,000	890	781	64	32	9	4	0	0	0	0
1,500,000 ～ 1,999,000	5,728	5,119	356	211	33	6	3	0	0	0
2,000,000 ～ 2,499,000	8,176	7,444	444	226	49	10	3	0	0	0
2,500,000 ～ 2,999,000	7,163	6,597	349	167	39	7	4	0	0	0
3,000,000 ～ 3,499,000	5,897	5,455	289	118	31	4	0	0	0	0
3,500,000 ～ 3,999,000	5,043	4,676	228	117	19	2	1	0	0	0
4,000,000 ～ 4,499,000	4,232	3,900	205	105	20	2	0	0	0	0
4,500,000 ～ 4,999,000	3,519	3,218	181	99	18	3	0	0	0	0
5,000,000 ～ 5,499,000	2,526	2,292	142	77	12	3	0	0	0	0
5,500,000 ～ 5,999,000	1,916	1,708	112	71	19	4	2	0	0	0
6,000,000 ～ 6,499,000	1,431	1,251	112	46	16	6	0	0	0	0
6,500,000 ～ 6,999,000	977	848	77	41	10	0	1	0	0	0
7,000,000 ～ 7,499,000	768	664	63	30	8	3	0	0	0	0
7,500,000 ～ 7,999,000	553	480	49	18	5	0	1	0	0	0
8,000,000 ～ 8,499,000	408	351	36	13	8	0	0	0	0	0
8,500,000 ～ 8,999,000	311	263	28	18	2	0	0	0	0	0
9,000,000 ～ 9,499,000	260	228	17	12	3	0	0	0	0	0
9,500,000 ～ 9,999,000	177	146	22	7	1	0	1	0	0	0
10,000,000 ～ 10,499,000	115	106	6	3	0	0	0	0	0	0
10,500,000 ～ 10,999,000	126	111	7	5	2	1	0	0	0	0
11,000,000 ～ 11,499,000	88	79	4	3	2	0	0	0	0	0
11,500,000 ～ 11,999,000	78	65	7	5	1	0	0	0	0	0
12,000,000 ～ 12,499,000	59	52	6	1	0	0	0	0	0	0
12,500,000 ～ 12,999,000	39	31	4	2	1	1	0	0	0	0
13,000,000 ～ 13,499,000	48	43	5	0	0	0	0	0	0	0
13,500,000 ～ 13,999,000	41	39	1	1	0	0	0	0	0	0
14,000,000 ～ 14,499,000	32	27	4	1	0	0	0	0	0	0
14,500,000 ～ 14,999,000	85	73	5	4	3	0	0	0	0	0
15,000,000 ～ 15,499,000	11	9	1	1	0	0	0	0	0	0
15,500,000 ～ 15,999,000	14	10	2	2	0	0	0	0	0	0
16,000,000 ～ 16,499,000	10	6	4	0	0	0	0	0	0	0
16,500,000 ～ 16,999,000	10	5	5	0	0	0	0	0	0	0
17,000,000 ～ 17,499,000	14	10	3	1	0	0	0	0	0	0
17,500,000 ～ 17,999,000	7	5	2	0	0	0	0	0	0	0
18,000,000 ～ 18,499,000	1	1	0	0	0	0	0	0	0	0
18,500,000 ～ 18,999,000	2	1	0	1	0	0	0	0	0	0
19,000,000 ～ 19,499,000	4	4	0	0	0	0	0	0	0	0
19,500,000 ～ 19,999,000	14	8	6	0	0	0	0	0	0	0
20,000,000 ～	1	1	0	0	0	0	0	0	0	0
平均総報酬額 (円)	3,776,325	3,751,138	4,052,618	3,942,368	4,174,717	3,960,375	3,936,375	-	-	-
平均総報酬額 (円) (標準実報酬額ベース)	3,787,952	3,762,405	4,074,549	3,947,838	4,176,569	3,960,375	3,936,375	-	-	-

※ 総報酬額は、標準報酬月額額の12ヶ月分に標準賞与額(平成26年10月1日から平成27年9月30日の1年間支払われたもの)を加えたものとしている。

第8表 都道府県別・被保険者の年齢階級別

— 総 数 —

都道府県名	被保険者数	15～19歳	20～24	25～29	30～34	35～39	40～44	45～49	50～54	55～59	60～64
全 国	(人) 158,179	(人) 1,057	(人) 10,409	(人) 18,602	(人) 19,596	(人) 20,313	(人) 23,241	(人) 20,440	(人) 17,213	(人) 12,977	(人) 9,161
1 北海道	2,008	21	153	243	272	236	265	236	213	197	127
2 青森県	284	4	23	34	28	32	48	34	25	35	14
3 岩手県	358	6	36	38	38	43	46	43	48	31	25
4 宮城県	1,123	14	82	117	118	145	173	148	125	109	72
5 秋田県	314	4	19	36	31	49	44	38	48	29	15
6 山形県	425	3	33	41	37	63	64	50	53	51	27
7 福島県	751	17	67	86	77	93	101	99	87	83	36
8 茨城県	1,560	12	124	178	185	180	217	195	157	132	95
9 栃木県	1,136	11	66	129	141	139	170	145	151	103	62
10 群馬県	1,253	9	86	154	174	190	164	140	143	109	76
11 埼玉県	4,204	48	309	449	465	555	605	555	469	401	268
12 千葉県	3,854	25	272	466	405	483	544	507	406	344	264
13 東京都	82,591	386	5,108	9,877	10,767	11,080	12,193	10,646	8,789	6,255	4,543
14 神奈川県	9,061	55	536	963	1,035	1,143	1,328	1,259	978	743	557
15 新潟県	1,211	8	86	133	160	155	180	158	134	117	65
16 富山県	847	11	42	95	80	113	131	121	104	82	55
17 石川県	427	2	40	54	52	39	74	56	50	33	21
18 福井県	396	6	29	45	45	49	64	55	44	34	13
19 山梨県	351	1	28	34	38	36	47	56	31	34	32
20 長野県	1,440	9	92	152	162	180	219	196	166	152	84
21 岐阜県	741	12	55	109	88	111	92	94	72	57	44
22 静岡県	3,569	35	247	417	449	419	523	437	431	323	217
23 愛知県	9,601	115	751	1,264	1,276	1,139	1,434	1,215	1,020	734	484
24 三重県	689	7	55	77	66	93	97	97	79	65	43
25 滋賀県	648	7	39	69	69	91	94	91	79	66	29
26 京都府	1,575	9	96	191	178	203	251	191	195	129	91
27 大阪府	14,792	90	886	1,549	1,607	1,655	2,191	1,992	1,752	1,346	1,009
28 兵庫県	3,090	35	229	376	369	409	467	355	319	248	214
29 奈良県	231	1	24	29	30	27	29	34	20	26	7
30 和歌山県	228	2	18	39	18	30	30	24	20	26	14
31 鳥取県	117	0	12	13	15	17	16	10	14	15	3
32 島根県	146	0	8	9	14	17	26	16	22	16	11
33 岡山県	678	7	81	93	90	81	81	82	69	54	32
34 広島県	1,889	31	146	215	204	219	288	259	210	164	121
35 山口県	676	10	87	110	117	95	69	59	36	53	32
36 徳島県	165	0	9	21	19	21	23	21	17	21	10
37 香川県	446	1	30	49	48	44	74	56	56	55	30
38 愛媛県	442	6	30	58	44	64	61	60	47	38	27
39 高知県	150	0	12	24	23	19	20	15	13	15	8
40 福岡県	2,599	20	214	312	307	293	360	331	273	263	176
41 佐賀県	181	6	13	20	25	18	31	20	21	14	9
42 長崎県	226	0	19	26	25	34	30	34	20	16	17
43 熊本県	344	1	23	33	48	51	51	52	38	27	17
44 大分県	259	3	24	41	25	33	44	23	26	28	9
45 宮崎県	377	3	25	40	48	34	52	49	54	36	29
46 鹿児島県	337	3	22	46	37	40	60	40	38	34	13
47 沖縄県	389	1	23	48	47	53	70	46	51	34	14

・性別、被保険者数、平均年齢、被扶養者数及び扶養率

組合健保

65～69	70～74	75歳以上	前期高齢者 (再掲)	70歳以上 (再掲)	70歳以上 現役並み 所得者 (再掲)	介護(1号) (再掲)	介護(2号) (再掲)	介護(計) (再掲)	平均年齢	被扶養者数	扶養率
(人) 3,750	(人) 1,420	(人) 0	(人) 5,170	(人) 1,420	(人) 397	(人) 5,170	(人) 83,032	(人) 88,202	(歳) 42.36	(人) 132,359	0.837
39	6	0	45	6	3	45	1,038	1,083	41.96	1,624	0.809
7	0	0	7	0	0	7	156	163	42.00	229	0.806
4	0	0	4	0	0	4	193	197	41.81	303	0.846
15	5	0	20	5	0	20	627	647	42.48	1,005	0.895
1	0	0	1	0	0	1	174	175	42.11	216	0.688
3	0	0	3	0	0	3	245	248	42.86	367	0.864
5	0	0	5	0	0	5	406	411	41.39	530	0.706
41	44	0	85	44	0	85	796	881	42.90	1,392	0.892
16	3	0	19	3	0	19	631	650	42.33	916	0.806
7	1	0	8	1	1	8	632	640	41.31	988	0.789
65	15	0	80	15	6	80	2,298	2,378	42.34	3,199	0.761
107	31	0	138	31	14	138	2,065	2,203	42.77	2,625	0.681
2,120	827	0	2,947	827	279	2,947	42,426	45,373	42.27	65,865	0.797
307	157	0	464	157	43	464	4,865	5,329	43.42	7,597	0.838
14	1	0	15	1	1	15	654	669	41.95	894	0.738
13	0	0	13	0	0	13	493	506	42.99	753	0.889
4	2	0	6	2	1	6	234	240	41.19	346	0.810
12	0	0	12	0	0	12	210	222	41.66	309	0.780
14	0	0	14	0	0	14	200	214	43.74	297	0.846
21	7	0	28	7	1	28	817	845	42.83	1,259	0.874
7	0	0	7	0	0	7	359	366	40.64	666	0.899
54	17	0	71	17	9	71	1,931	2,002	42.17	3,151	0.883
157	12	0	169	12	1	169	4,887	5,056	41.03	9,264	0.965
9	1	0	10	1	1	10	381	391	42.14	628	0.911
13	1	0	14	1	0	14	359	373	42.55	569	0.878
29	12	0	41	12	0	41	857	898	42.46	1,490	0.946
465	250	0	715	250	28	715	8,290	9,005	43.82	14,025	0.948
57	12	0	69	12	6	69	1,603	1,672	41.82	2,745	0.888
4	0	0	4	0	0	4	116	120	40.94	204	0.883
7	0	0	7	0	0	7	114	121	41.97	208	0.912
2	0	0	2	0	0	2	58	60	41.29	61	0.521
6	1	0	7	1	0	7	91	98	45.43	137	0.938
7	1	0	8	1	1	8	318	326	40.07	512	0.755
28	4	0	32	4	0	32	1,042	1,074	41.96	1,808	0.957
8	0	0	8	0	0	8	249	257	37.98	493	0.729
3	0	0	3	0	0	3	92	95	42.94	150	0.909
3	0	0	3	0	0	3	271	274	43.18	444	0.996
7	0	0	7	0	0	7	233	240	41.75	441	0.998
1	0	0	1	0	0	1	71	72	40.59	95	0.633
41	9	0	50	9	1	50	1,403	1,453	42.17	2,384	0.917
4	0	0	4	0	0	4	95	99	41.18	168	0.928
5	0	0	5	0	0	5	117	122	41.88	246	1.088
2	1	0	3	1	1	3	185	188	41.80	390	1.134
3	0	0	3	0	0	3	130	133	40.41	239	0.923
7	0	0	7	0	0	7	220	227	43.14	383	1.016
4	0	0	4	0	0	4	185	189	41.63	376	1.116
2	0	0	2	0	0	2	215	217	41.64	368	0.946

第8表（続） 都道府県別・被保険者の年齢階級別

－男 性－

都道府県名	被保険者数	15～19歳	20～24	25～29	30～34	35～39	40～44	45～49	50～54	55～59	60～64
	(人)	(人)	(人)	(人)	(人)	(人)	(人)	(人)	(人)	(人)	(人)
全 国	107,364	706	5,730	11,116	12,361	13,478	15,939	14,427	12,356	9,690	7,279
1 北海道	1,208	15	73	128	160	135	148	134	137	148	95
2 青森	159	1	11	25	15	17	27	22	14	14	10
3 岩手	251	5	22	27	32	32	31	30	31	21	18
4 宮城	799	11	48	78	83	102	130	96	86	90	59
5 秋田	185	1	13	23	17	29	29	22	27	13	10
6 山形	291	1	19	26	25	51	44	37	33	32	21
7 福島	437	9	37	51	46	55	58	56	51	45	26
8 茨城	1,156	9	77	117	125	142	160	156	113	102	73
9 栃木	785	8	40	82	85	90	115	102	119	80	51
10 群馬	859	4	49	109	117	134	115	95	94	76	61
11 埼玉県	2,713	23	164	281	309	347	411	383	282	283	180
12 千葉	2,273	9	117	234	241	286	346	305	262	219	166
13 東京都	54,618	251	2,651	5,592	6,494	7,067	8,135	7,414	6,249	4,672	3,642
14 神奈川県	6,623	34	312	633	676	821	1,005	966	755	567	446
15 新潟	759	7	47	86	106	97	105	95	72	75	57
16 富山	624	7	30	74	61	88	89	93	75	58	41
17 石川	309	1	27	40	37	21	63	33	42	24	16
18 福井	256	4	17	28	36	35	35	34	25	22	11
19 山梨	240	1	16	26	25	22	34	37	22	23	23
20 長野	1,005	6	43	96	120	139	156	134	118	102	68
21 岐阜	528	9	28	70	67	83	69	67	57	43	31
22 静岡	2,636	22	167	276	324	317	386	337	323	250	173
23 愛知	7,432	92	505	890	963	895	1,130	962	845	612	394
24 三重	501	5	30	53	53	71	67	73	60	48	36
25 滋賀	419	4	30	36	44	57	66	58	53	38	20
26 京都	1,082	9	48	112	111	132	181	140	149	97	65
27 大阪	10,450	67	516	955	1,009	1,137	1,528	1,436	1,304	1,059	841
28 兵庫県	2,176	24	134	236	238	286	325	264	220	193	191
29 奈良	150	1	8	14	23	20	22	18	15	18	7
30 和歌山	150	2	10	18	10	23	16	17	15	20	12
31 鳥取	64	0	5	6	9	10	7	8	8	7	3
32 島根	96	0	3	4	11	10	17	9	17	11	9
33 岡山	378	4	35	46	41	45	57	47	39	35	23
34 広島	1,385	26	101	145	151	167	206	191	157	121	93
35 山口	398	5	49	50	63	49	47	34	28	40	25
36 徳島	113	0	4	13	12	16	16	15	13	12	9
37 香川	320	1	22	37	31	28	49	45	36	44	25
38 愛媛	295	4	15	31	27	39	46	42	37	29	20
39 高知	80	0	4	14	10	11	10	5	10	10	6
40 福岡	1,746	15	117	196	182	188	235	235	189	204	143
41 佐賀	115	2	7	12	17	13	20	11	17	9	6
42 長崎	159	0	10	18	18	26	22	21	15	13	13
43 熊本	253	0	19	21	34	35	39	40	30	19	13
44 大分	183	3	14	32	18	27	28	18	14	20	8
45 宮崎	268	2	16	27	32	26	36	34	40	28	22
46 鹿児島	210	1	10	29	24	25	38	25	28	20	8
47 沖縄	227	1	10	19	29	32	40	31	30	24	9

・性別、被保険者数、平均年齢、被扶養者数及び扶養率

組合健保

65～69	70～74	75歳以上	前期高齢者 (再掲)	70歳以上 (再掲)	70歳以上 現役並み 所得者 (再掲)	介護(1号) (再掲)	介護(2号) (再掲)	介護(計) (再掲)	平均年齢	被扶養者数	扶養率
(人) 3,070	(人) 1,212	(人) 0	(人) 4,282	(人) 1,212	(人) 337	(人) 4,282	(人) 59,691	(人) 63,973	(歳) 43.52	(人) 125,397	1.168
30	5	0	35	5	3	35	662	697	43.43	1,468	1.215
3	0	0	3	0	0	3	87	90	41.68	187	1.176
2	0	0	2	0	0	2	131	133	41.58	285	1.135
12	4	0	16	4	0	16	461	477	43.20	954	1.194
1	0	0	1	0	0	1	101	102	41.88	197	1.065
2	0	0	2	0	0	2	167	169	43.19	345	1.186
3	0	0	3	0	0	3	236	239	41.62	481	1.101
39	43	0	82	43	0	82	604	686	43.97	1,316	1.138
12	1	0	13	1	0	13	467	480	43.34	867	1.104
4	1	0	5	1	1	5	441	446	41.73	921	1.072
40	10	0	50	10	5	50	1,539	1,589	42.84	2,979	1.098
63	25	0	88	25	13	88	1,298	1,386	43.84	2,420	1.065
1,746	705	0	2,451	705	232	2,451	30,112	32,563	43.67	62,309	1.141
264	144	0	408	144	39	408	3,739	4,147	44.52	7,246	1.094
11	1	0	12	1	1	12	404	416	42.25	827	1.090
8	0	0	8	0	0	8	356	364	42.79	730	1.170
4	1	0	5	1	1	5	178	183	41.64	329	1.065
9	0	0	9	0	0	9	127	136	41.59	293	1.145
11	0	0	11	0	0	11	139	150	44.14	284	1.183
16	7	0	23	7	1	23	578	601	43.46	1,197	1.191
4	0	0	4	0	0	4	267	271	41.20	646	1.223
46	15	0	61	15	7	61	1,469	1,530	42.81	3,024	1.147
135	9	0	144	9	1	144	3,943	4,087	41.70	9,006	1.212
4	1	0	5	1	1	5	284	289	42.61	607	1.212
12	1	0	13	1	0	13	235	248	42.94	542	1.294
28	10	0	38	10	0	38	632	670	43.67	1,422	1.314
392	206	0	598	206	24	598	6,168	6,766	45.07	13,412	1.283
55	10	0	65	10	5	65	1,193	1,258	43.07	2,610	1.199
4	0	0	4	0	0	4	80	84	42.63	190	1.267
7	0	0	7	0	0	7	80	87	43.99	197	1.313
1	0	0	1	0	0	1	33	34	42.30	51	0.797
5	0	0	5	0	0	5	63	68	46.73	128	1.333
5	1	0	6	1	1	6	201	207	41.66	449	1.188
24	3	0	27	3	0	27	768	795	42.25	1,744	1.259
8	0	0	8	0	0	8	174	182	39.99	451	1.133
3	0	0	3	0	0	3	65	68	43.96	140	1.239
2	0	0	2	0	0	2	199	201	43.59	418	1.306
5	0	0	5	0	0	5	174	179	43.19	410	1.390
0	0	0	0	0	0	0	41	41	41.99	81	1.013
34	8	0	42	8	1	42	1,006	1,048	43.46	2,250	1.289
1	0	0	1	0	0	1	63	64	41.68	153	1.330
3	0	0	3	0	0	3	84	87	42.39	230	1.447
2	1	0	3	1	1	3	141	144	42.22	363	1.435
1	0	0	1	0	0	1	88	89	40.15	232	1.268
5	0	0	5	0	0	5	160	165	43.69	363	1.354
2	0	0	2	0	0	2	119	121	42.10	334	1.590
2	0	0	2	0	0	2	134	136	42.88	309	1.361

第8表（続） 都道府県別・被保険者の年齢階級別

－女 性－

都道府県名	被保険者数	15～19歳	20～24	25～29	30～34	35～39	40～44	45～49	50～54	55～59	60～64
	(人)	(人)	(人)	(人)	(人)	(人)	(人)	(人)	(人)	(人)	(人)
全 国	50,815	351	4,679	7,486	7,235	6,835	7,302	6,013	4,857	3,287	1,882
1 北海道	800	6	80	115	112	101	117	102	76	49	32
2 青森県	125	3	12	9	13	15	21	12	11	21	4
3 岩手県	107	1	14	11	6	11	15	13	17	10	7
4 宮城県	324	3	34	39	35	43	43	52	39	19	13
5 秋田県	129	3	6	13	14	20	15	16	21	16	5
6 山形県	134	2	14	15	12	12	20	13	20	19	6
7 福島県	314	8	30	35	31	38	43	43	36	38	10
8 茨城県	404	3	47	61	60	38	57	39	44	30	22
9 栃木県	351	3	26	47	56	49	55	43	32	23	11
10 群馬県	394	5	37	45	57	56	49	45	49	33	15
11 埼玉県	1,491	25	145	168	156	208	194	172	187	118	88
12 千葉県	1,581	16	155	232	164	197	198	202	144	125	98
13 東京都	27,973	135	2,457	4,285	4,273	4,013	4,058	3,232	2,540	1,583	901
14 神奈川県	2,438	21	224	330	359	322	323	293	223	176	111
15 新潟県	452	1	39	47	54	58	75	63	62	42	8
16 富山県	223	4	12	21	19	25	42	28	29	24	14
17 石川県	118	1	13	14	15	18	11	23	8	9	5
18 福井県	140	2	12	17	9	14	29	21	19	12	2
19 山梨県	111	0	12	8	13	14	13	19	9	11	9
20 長野県	435	3	49	56	42	41	63	62	48	50	16
21 岐阜県	213	3	27	39	21	28	23	27	15	14	13
22 静岡県	933	13	80	141	125	102	137	100	108	73	44
23 愛知県	2,169	23	246	374	313	244	304	253	175	122	90
24 三重県	188	2	25	24	13	22	30	24	19	17	7
25 滋賀県	229	3	9	33	25	34	28	33	26	28	9
26 京都府	493	0	48	79	67	71	70	51	46	32	26
27 大阪府	4,342	23	370	594	598	518	663	556	448	287	168
28 兵庫県	914	11	95	140	131	123	142	91	99	55	23
29 奈良県	81	0	16	15	7	7	7	16	5	8	0
30 和歌山県	78	0	8	21	8	7	14	7	5	6	2
31 鳥取県	53	0	7	7	6	7	9	2	6	8	0
32 島根県	50	0	5	5	3	7	9	7	5	5	2
33 岡山県	300	3	46	47	49	36	24	35	30	19	9
34 広島県	504	5	45	70	53	52	82	68	53	43	28
35 山口県	278	5	38	60	54	46	22	25	8	13	7
36 徳島県	52	0	5	8	7	5	7	6	4	9	1
37 香川県	126	0	8	12	17	16	25	11	20	11	5
38 愛媛県	147	2	15	27	17	25	15	18	10	9	7
39 高知県	70	0	8	10	13	8	10	10	3	5	2
40 福岡県	853	5	97	116	125	105	125	96	84	59	33
41 佐賀県	66	4	6	8	8	5	11	9	4	5	3
42 長崎県	67	0	9	8	7	8	8	13	5	3	4
43 熊本県	91	1	4	12	14	16	12	12	8	8	4
44 大分県	76	0	10	9	7	6	16	5	12	8	1
45 宮崎県	109	1	9	13	16	8	16	15	14	8	7
46 鹿児島県	127	2	12	17	13	15	22	15	10	14	5
47 沖縄県	162	0	13	29	18	21	30	15	21	10	5

・性別、被保険者数、平均年齢、被扶養者数及び扶養率

組合健保

65～69	70～74	75歳以上	前期高齢者 (再掲)	70歳以上 (再掲)	70歳以上 現役並み 所得者 (再掲)	介護(1号) (再掲)	介護(2号) (再掲)	介護(計) (再掲)	平均年齢	被扶養者数	扶養率
(人) 680	(人) 208	(人) 0	(人) 888	(人) 208	(人) 60	(人) 888	(人) 23,341	(人) 24,229	(歳) 39.91	(人) 6,962	0.137
9	1	0	10	1	0	10	376	386	39.73	156	0.195
4	0	0	4	0	0	4	69	73	42.41	42	0.336
2	0	0	2	0	0	2	62	64	42.36	18	0.168
3	1	0	4	1	0	4	166	170	40.70	51	0.157
0	0	0	0	0	0	0	73	73	42.42	19	0.147
1	0	0	1	0	0	1	78	79	42.14	22	0.164
2	0	0	2	0	0	2	170	172	41.08	49	0.156
2	1	0	3	1	0	3	192	195	39.83	76	0.188
4	2	0	6	2	0	6	164	170	40.06	49	0.140
3	0	0	3	0	0	3	191	194	40.41	67	0.170
25	5	0	30	5	1	30	759	789	41.43	220	0.148
44	6	0	50	6	1	50	767	817	41.25	205	0.130
374	122	0	496	122	47	496	12,314	12,810	39.54	3,556	0.127
43	13	0	56	13	4	56	1,126	1,182	40.43	351	0.144
3	0	0	3	0	0	3	250	253	41.44	67	0.148
5	0	0	5	0	0	5	137	142	43.54	23	0.103
0	1	0	1	1	0	1	56	57	40.02	17	0.144
3	0	0	3	0	0	3	83	86	41.77	16	0.114
3	0	0	3	0	0	3	61	64	42.89	13	0.117
5	0	0	5	0	0	5	239	244	41.36	62	0.143
3	0	0	3	0	0	3	92	95	39.26	20	0.094
8	2	0	10	2	2	10	462	472	40.38	127	0.136
22	3	0	25	3	0	25	944	969	38.73	258	0.119
5	0	0	5	0	0	5	97	102	40.89	21	0.112
1	0	0	1	0	0	1	124	125	41.84	27	0.118
1	2	0	3	2	0	3	225	228	39.79	68	0.138
73	44	0	117	44	4	117	2,122	2,239	40.80	613	0.141
2	2	0	4	2	1	4	410	414	38.85	135	0.148
0	0	0	0	0	0	0	36	36	37.81	14	0.173
0	0	0	0	0	0	0	34	34	38.10	11	0.141
1	0	0	1	0	0	1	25	26	40.07	10	0.189
1	1	0	2	1	0	2	28	30	42.94	9	0.180
2	0	0	2	0	0	2	117	119	38.05	63	0.210
4	1	0	5	1	0	5	274	279	41.17	64	0.127
0	0	0	0	0	0	0	75	75	35.10	42	0.151
0	0	0	0	0	0	0	27	27	40.71	10	0.192
1	0	0	1	0	0	1	72	73	42.13	26	0.206
2	0	0	2	0	0	2	59	61	38.85	31	0.211
1	0	0	1	0	0	1	30	31	38.99	14	0.200
7	1	0	8	1	0	8	397	405	39.53	134	0.157
3	0	0	3	0	0	3	32	35	40.30	15	0.227
2	0	0	2	0	0	2	33	35	40.68	16	0.239
0	0	0	0	0	0	0	44	44	40.61	27	0.297
2	0	0	2	0	0	2	42	44	41.04	7	0.092
2	0	0	2	0	0	2	60	62	41.79	20	0.183
2	0	0	2	0	0	2	66	68	40.86	42	0.331
0	0	0	0	0	0	0	81	81	39.91	59	0.364

第9表 都道府県別・被扶養者の年齢階級別

— 総 計 —

都道府県名	被扶養者数	0～4歳	5～9	10～14	15～19	20～24	25～29	30～34	35～39	40～44	45～49	50～54
全 国	(人) 132,359	(人) 17,659	(人) 17,927	(人) 18,408	(人) 17,766	(人) 8,926	(人) 3,382	(人) 4,987	(人) 7,078	(人) 8,858	(人) 7,733	(人) 6,627
1 北海道	1,624	207	223	233	201	106	59	61	78	103	93	94
2 青森	229	26	37	35	34	20	6	7	9	13	10	12
3 岩手	303	47	49	50	43	13	4	11	13	12	13	19
4 宮城	1,005	143	127	154	141	66	28	31	43	66	66	38
5 秋田	216	26	36	38	39	9	3	6	11	11	11	8
6 山形	367	62	56	54	54	21	13	12	17	16	9	12
7 福島	530	75	85	83	73	35	17	17	21	33	21	25
8 茨城	1,392	171	181	193	209	105	37	53	72	84	73	59
9 栃木	916	95	129	127	153	77	21	19	48	47	58	56
10 群馬	988	133	145	144	149	66	30	28	63	57	50	49
11 埼玉	3,199	444	403	437	464	218	87	136	147	231	184	164
12 千葉	2,625	326	339	358	378	198	70	103	145	159	154	132
13 東京都	65,865	8,828	8,908	8,947	8,586	4,490	1,597	2,454	3,608	4,537	3,960	3,253
14 神奈川県	7,597	953	1,001	1,061	1,006	451	175	279	436	514	459	385
15 新潟	894	160	135	122	139	64	23	32	33	44	34	33
16 富山	753	92	120	128	117	39	17	24	37	43	43	31
17 石川	346	44	51	57	60	25	5	14	18	22	15	14
18 福井	309	60	45	48	48	18	7	14	11	14	14	13
19 山梨	297	30	41	58	41	12	11	9	13	23	14	11
20 長野	1,259	172	185	197	162	85	39	48	55	72	77	53
21 岐阜	666	101	95	106	83	43	16	24	36	56	40	33
22 静岡県	3,151	466	460	442	434	188	91	126	170	189	174	144
23 愛知	9,264	1,333	1,316	1,307	1,210	540	277	403	544	666	502	485
24 三重	628	94	76	87	92	42	25	33	22	42	38	33
25 滋賀	569	90	94	82	74	36	13	26	31	35	27	18
26 京都	1,490	179	193	206	225	119	30	57	79	80	105	89
27 大阪府	14,025	1,623	1,756	1,965	1,905	1,025	339	501	701	967	866	784
28 兵庫県	2,745	345	370	385	351	196	65	103	162	185	156	145
29 奈良	204	34	27	27	21	12	6	7	9	10	18	11
30 和歌山	208	27	20	31	21	19	5	9	13	13	10	15
31 鳥取	61	5	9	14	11	3	1	2	1	1	5	3
32 島根	137	18	28	20	26	7	1	3	6	3	6	7
33 岡山	512	78	78	74	81	37	15	14	22	30	22	18
34 広島	1,808	268	254	255	241	121	69	76	97	119	92	73
35 山口	493	94	78	61	50	27	12	36	25	27	22	16
36 徳島	150	20	15	17	24	12	4	5	7	11	4	10
37 香川	444	55	53	65	71	32	15	12	29	22	23	33
38 愛媛	441	52	74	61	63	30	20	11	28	29	22	23
39 高知	95	15	13	16	13	7	4	4	3	9	2	3
40 福岡	2,384	314	314	337	367	153	62	95	120	146	129	124
41 佐賀	168	33	19	21	21	16	9	7	7	13	7	7
42 長崎	246	47	33	44	30	14	9	7	11	9	9	11
43 熊本	390	62	55	56	60	32	8	13	15	20	26	16
44 大分	239	35	41	35	34	13	6	13	14	13	12	11
45 宮崎	383	51	48	43	57	33	15	11	24	21	22	25
46 鹿児島	376	63	50	64	50	27	10	16	13	24	21	18
47 沖縄	368	63	62	63	54	24	6	15	11	17	15	11

・性別、被扶養者数及び平均年齢

組合健保												
55～59	60～64	65～69	70～74	75歳以上	未就学児 (再掲)	前期高齢者 (再掲)	70歳以上 (再掲)	70歳以上 現役並み 所得者 (再掲)	介護(1号) (再掲)	介護(2号) (再掲)	介護(計) (再掲)	平均年齢
(人) 5,284	(人) 3,973	(人) 2,485	(人) 1,266	(人) 0	(人) 23,106	(人) 3,751	(人) 1,266	(人) 84	(人) 3,751	(人) 32,475	(人) 36,226	(歳) 25.20
78	51	24	13	0	283	37	13	1	37	419	456	25.50
7	8	4	1	0	37	5	1	0	5	50	55	23.75
12	7	3	7	0	65	10	7	0	10	63	73	23.31
43	35	14	10	0	177	24	10	0	24	248	272	24.66
7	4	0	7	0	36	7	7	0	7	41	48	23.00
16	15	7	3	0	79	10	3	0	10	68	78	22.64
25	12	4	4	0	92	8	4	0	8	116	124	23.02
42	49	47	17	0	227	64	17	0	64	307	371	25.58
39	21	16	10	0	133	26	10	0	26	221	247	25.24
34	24	10	6	0	178	16	6	0	16	214	230	23.51
125	80	43	36	0	549	79	36	0	79	784	863	24.90
106	69	54	34	0	431	88	34	3	88	620	708	25.55
2,606	2,072	1,366	653	0	11,568	2,019	653	63	2,019	16,428	18,447	25.46
286	272	220	99	0	1,277	319	99	7	319	1,916	2,235	26.31
34	23	8	10	0	204	18	10	0	18	168	186	21.82
27	17	15	3	0	127	18	3	0	18	161	179	23.35
11	8	2	0	0	59	2	0	0	2	70	72	22.22
8	6	2	1	0	70	3	1	0	3	55	58	20.56
11	13	6	4	0	38	10	4	0	10	72	82	25.27
50	34	23	7	0	219	30	7	0	30	286	316	24.00
18	6	7	2	0	133	9	2	0	9	153	162	22.93
118	81	32	36	0	597	68	36	2	68	706	774	23.88
333	194	94	60	0	1,712	154	60	0	154	2,180	2,334	24.06
23	12	5	4	0	116	9	4	0	9	148	157	23.92
18	16	6	3	0	118	9	3	0	9	114	123	22.41
55	43	17	13	0	249	30	13	0	30	372	402	25.24
639	482	322	150	0	2,146	472	150	6	472	3,738	4,210	26.52
128	92	44	18	0	449	62	18	1	62	706	768	25.60
10	6	2	4	0	43	6	4	0	6	55	61	25.61
14	7	1	3	0	34	4	3	0	4	59	63	27.11
1	1	3	1	0	8	4	1	0	4	11	15	24.29
6	5	1	0	0	23	1	0	0	1	27	28	21.68
20	8	8	7	0	107	15	7	1	15	98	113	22.53
76	43	17	7	0	346	24	7	0	24	403	427	23.53
28	15	1	1	0	121	2	1	0	2	108	110	22.59
8	6	5	2	0	26	7	2	0	7	39	46	27.18
18	13	2	1	0	67	3	1	0	3	109	112	24.75
15	8	4	1	0	79	5	1	0	5	97	102	23.44
4	2	0	0	0	22	0	0	0	0	20	20	21.58
118	65	25	15	0	412	40	15	0	40	582	622	24.70
3	4	1	0	0	39	1	0	0	1	34	35	21.85
9	10	0	3	0	60	3	3	0	3	48	51	21.84
8	10	6	3	0	81	9	3	0	9	80	89	22.76
7	4	1	0	0	46	1	0	0	1	47	48	21.91
16	8	5	4	0	62	9	4	0	9	92	101	25.27
10	6	2	2	0	80	4	2	0	4	79	83	21.96
14	6	6	1	0	81	7	1	0	7	63	70	20.75

第9表（続） 都道府県別・被扶養者の年齢階級別

－男 性－

都道府県名	被扶養者数	0～4歳	5～9	10～14	15～19	20～24	25～29	30～34	35～39	40～44	45～49	50～54
全 国	(人) 43,516	(人) 9,023	(人) 9,241	(人) 9,577	(人) 9,085	(人) 4,711	(人) 789	(人) 300	(人) 129	(人) 77	(人) 61	(人) 51
1 北海道	527	104	130	107	109	58	8	1	1	1	2	1
2 青森	86	13	23	19	11	12	3	1	1	1	0	1
3 岩手	117	32	25	24	22	12	0	0	0	0	0	0
4 宮城	329	69	58	82	73	33	3	3	0	0	3	0
5 秋田	69	11	16	17	18	5	2	0	0	0	0	0
6 山形	137	31	31	29	33	8	1	0	1	0	0	1
7 福島	199	39	39	52	45	14	5	1	0	0	0	1
8 茨城	472	95	92	104	109	49	11	5	1	2	0	2
9 栃木	323	57	60	73	79	42	5	0	2	0	0	2
10 群馬	341	67	69	78	81	35	7	0	1	0	0	0
11 埼玉	1,072	220	199	227	241	125	25	8	2	2	4	1
12 千葉	846	162	184	166	182	99	22	12	8	0	2	2
13 東京都	21,496	4,478	4,607	4,659	4,411	2,381	400	162	76	48	35	28
14 神奈川県	2,413	508	504	544	508	244	41	18	7	3	1	3
15 新潟	316	84	72	60	58	31	5	0	0	0	1	0
16 富山	267	54	62	69	48	22	5	2	0	0	0	0
17 石川	122	23	33	20	30	12	1	2	0	0	0	0
18 福井	128	33	29	24	28	10	0	1	0	0	0	0
19 山梨	102	14	21	28	26	2	5	1	0	2	0	0
20 長野	460	88	98	111	91	41	13	2	0	1	2	1
21 岐阜	218	56	47	48	40	21	3	0	2	0	0	0
22 静岡	1,065	233	226	225	238	102	16	5	2	0	1	0
23 愛知	2,982	697	644	669	616	271	40	9	2	4	1	0
24 三重	208	43	37	49	47	23	6	1	1	0	1	0
25 滋賀	201	46	44	44	39	22	4	1	0	0	0	0
26 京都	484	75	102	102	120	64	9	1	2	0	2	0
27 大阪	4,543	829	925	1,051	971	568	90	39	11	8	3	5
28 兵庫	883	183	203	210	157	101	12	7	1	1	0	0
29 奈良	74	22	16	17	12	3	1	1	0	0	1	0
30 和歌山	60	8	9	18	10	12	1	2	0	0	0	0
31 鳥取	26	3	7	7	6	1	0	1	0	0	0	0
32 島根	52	6	15	10	15	4	0	0	0	0	0	0
33 岡山	195	45	34	43	47	17	2	0	0	1	1	0
34 広島	600	128	134	136	121	59	9	4	2	0	0	0
35 山口	160	52	42	25	26	11	2	1	0	0	0	0
36 徳島	48	12	8	9	13	4	1	0	0	0	0	0
37 香川	152	29	30	35	39	14	3	1	0	1	0	0
38 愛媛	164	31	42	38	31	13	6	1	0	0	0	0
39 高知	34	10	6	9	5	2	1	1	0	0	0	0
40 福岡	803	154	179	181	182	83	8	4	5	1	0	2
41 佐賀	52	15	11	11	8	6	1	0	0	0	0	0
42 長崎	86	25	14	23	13	7	3	0	0	0	0	0
43 熊本	129	26	21	27	35	14	0	1	0	0	0	0
44 大分	89	21	17	22	16	8	2	1	0	0	0	0
45 宮崎	115	26	20	22	27	13	4	0	0	0	0	0
46 鹿児島	131	35	28	22	25	17	1	0	0	0	0	1
47 沖縄	140	31	28	31	23	16	2	0	1	1	1	0

・性別、被扶養者数及び平均年齢

組合健保												
55～59	60～64	65～69	70～74	75歳以上	未就学児 (再掲)	前期高齢者 (再掲)	70歳以上 (再掲)	70歳以上 現役並み 所得者 (再掲)	介護(1号) (再掲)	介護(2号) (再掲)	介護(計) (再掲)	平均年齢
(人)	(人)	(人)	(人)	(人)	(人)	(人)	(人)	(人)	(人)	(人)	(人)	(歳)
65	158	120	129	0	11,866	249	129	0	249	412	661	12.60
2	1	2	0	0	145	2	0	0	2	7	9	12.35
0	0	0	1	0	20	1	1	0	1	2	3	14.13
1	0	0	1	0	42	1	1	0	1	1	2	11.35
0	3	1	1	0	85	2	1	0	2	6	8	13.05
0	0	0	0	0	15	0	0	0	0	0	0	12.41
0	1	0	1	0	38	1	1	0	1	2	3	12.05
0	1	1	1	0	44	2	1	0	2	2	4	12.89
1	1	0	0	0	128	0	0	0	0	6	6	12.76
0	1	1	1	0	74	2	1	0	2	3	5	13.32
0	0	1	2	0	86	3	2	0	3	0	3	12.55
2	4	5	7	0	268	12	7	0	12	13	25	13.47
1	1	3	2	0	227	5	2	0	5	6	11	13.19
22	74	56	59	0	5,925	115	59	0	115	207	322	12.59
5	12	5	10	0	668	15	10	0	15	24	39	12.62
1	1	2	1	0	105	3	1	0	3	3	6	11.72
1	2	2	0	0	74	2	0	0	2	3	5	12.27
0	1	0	0	0	33	0	0	0	0	1	1	12.20
0	3	0	0	0	40	0	0	0	0	3	3	11.83
1	0	2	0	0	19	2	0	0	2	3	5	14.46
1	3	5	3	0	108	8	3	0	8	8	16	13.56
0	0	1	0	0	73	1	0	0	1	0	1	11.30
2	4	3	8	0	291	11	8	0	11	7	18	12.52
4	8	8	9	0	873	17	9	0	17	17	34	11.76
0	0	0	0	0	52	0	0	0	0	1	1	12.48
0	0	1	0	0	60	1	0	0	1	0	1	11.56
1	3	2	1	0	112	3	1	0	3	6	9	13.63
9	17	8	9	0	1,114	17	9	0	17	42	59	13.02
1	1	1	5	0	250	6	5	0	6	3	9	12.13
0	1	0	0	0	27	0	0	0	0	2	2	11.61
0	0	0	0	0	11	0	0	0	0	0	0	13.77
1	0	0	0	0	6	0	0	0	0	1	1	13.85
1	1	0	0	0	7	0	0	0	0	2	2	13.83
1	2	0	2	0	57	2	2	0	2	5	7	13.03
3	3	1	0	0	167	1	0	0	1	6	7	12.23
1	0	0	0	0	67	0	0	0	0	1	1	9.76
0	1	0	0	0	15	0	0	0	0	1	1	12.56
0	0	0	0	0	39	0	0	0	0	1	1	12.48
0	0	2	0	0	47	2	0	0	2	0	2	12.22
0	0	0	0	0	13	0	0	0	0	0	0	11.12
0	1	1	2	0	216	3	2	0	3	4	7	12.39
0	0	0	0	0	18	0	0	0	0	0	0	10.46
0	0	0	1	0	31	1	1	0	1	0	1	11.52
0	2	2	1	0	35	3	1	0	3	2	5	14.31
0	1	1	0	0	27	1	0	0	1	1	2	12.84
0	2	0	1	0	29	1	1	0	1	2	3	13.60
2	0	0	0	0	44	0	0	0	0	3	3	12.23
1	2	3	0	0	41	3	0	0	3	5	8	14.30

第9表（続） 都道府県別・被扶養者の年齢階級別

－ 女 性 －

都道府県名	被扶養者数	0～4歳	5～9	10～14	15～19	20～24	25～29	30～34	35～39	40～44	45～49	50～54
全 国	(人) 88,843	(人) 8,636	(人) 8,686	(人) 8,831	(人) 8,681	(人) 4,215	(人) 2,593	(人) 4,687	(人) 6,949	(人) 8,781	(人) 7,672	(人) 6,576
1 北海道	1,097	103	93	126	92	48	51	60	77	102	91	93
2 青森	143	13	14	16	23	8	3	6	8	12	10	11
3 岩手	186	15	24	26	21	1	4	11	13	12	13	19
4 宮城	676	74	69	72	68	33	25	28	43	66	63	38
5 秋田	147	15	20	21	21	4	1	6	11	11	11	8
6 山形	230	31	25	25	21	13	12	12	16	16	9	11
7 福島	331	36	46	31	28	21	12	16	21	33	21	24
8 茨城	920	76	89	89	100	56	26	48	71	82	73	57
9 栃木	593	38	69	54	74	35	16	19	46	47	58	54
10 群馬	647	66	76	66	68	31	23	28	62	57	50	49
11 埼玉	2,127	224	204	210	223	93	62	128	145	229	180	163
12 千葉	1,779	164	155	192	196	99	48	91	137	159	152	130
13 東京都	44,369	4,350	4,301	4,288	4,175	2,109	1,197	2,292	3,532	4,489	3,925	3,225
14 神奈川県	5,184	445	497	517	498	207	134	261	429	511	458	382
15 新潟	578	76	63	62	81	33	18	32	33	44	33	33
16 富山	486	38	58	59	69	17	12	22	37	43	43	31
17 石川	224	21	18	37	30	13	4	12	18	22	15	14
18 福井	181	27	16	24	20	8	7	13	11	14	14	13
19 山梨	195	16	20	30	15	10	6	8	13	21	14	11
20 長野	799	84	87	86	71	44	26	46	55	71	75	52
21 岐阜	448	45	48	58	43	22	13	24	34	56	40	33
22 静岡県	2,086	233	234	217	196	86	75	121	168	189	173	144
23 愛知	6,282	636	672	638	594	269	237	394	542	662	501	485
24 三重	420	51	39	38	45	19	19	32	21	42	37	33
25 滋賀	368	44	50	38	35	14	9	25	31	35	27	18
26 京都	1,006	104	91	104	105	55	21	56	77	80	103	89
27 大阪	9,482	794	831	914	934	457	249	462	690	959	863	779
28 兵庫県	1,862	162	167	175	194	95	53	96	161	184	156	145
29 奈良	130	12	11	10	9	9	5	6	9	10	17	11
30 和歌山	148	19	11	13	11	7	4	7	13	13	10	15
31 鳥取	35	2	2	7	5	2	1	1	1	1	5	3
32 島根	85	12	13	10	11	3	1	3	6	3	6	7
33 岡山	317	33	44	31	34	20	13	14	22	29	21	18
34 広島	1,208	140	120	119	120	62	60	72	95	119	92	73
35 山口	333	42	36	36	24	16	10	35	25	27	22	16
36 徳島	102	8	7	8	11	8	3	5	7	11	4	10
37 香川	292	26	23	30	32	18	12	11	29	21	23	33
38 愛媛	277	21	32	23	32	17	14	10	28	29	22	23
39 高知	61	5	7	7	8	5	3	3	3	9	2	3
40 福岡	1,581	160	135	156	185	70	54	91	115	145	129	122
41 佐賀	116	18	8	10	13	10	8	7	7	13	7	7
42 長崎	160	22	19	21	17	7	6	7	11	9	9	11
43 熊本	261	36	34	29	25	18	8	12	15	20	26	16
44 大分	150	14	24	13	18	5	4	12	14	13	12	11
45 宮崎	268	25	28	21	30	20	11	11	24	21	22	25
46 鹿児島	245	28	22	42	25	10	9	16	13	24	21	17
47 沖縄	228	32	34	32	31	8	4	15	10	16	14	11

・性別、被扶養者数及び平均年齢

組合健保												
55～59	60～64	65～69	70～74	75歳以上	未就学児 (再掲)	前期高齢者 (再掲)	70歳以上 (再掲)	70歳以上 現役並み 所得者 (再掲)	介護(1号) (再掲)	介護(2号) (再掲)	介護(計) (再掲)	平均年齢
(人) 5,219	(人) 3,815	(人) 2,365	(人) 1,137	(人) 0	(人) 11,240	(人) 3,502	(人) 1,137	(人) 84	(人) 3,502	(人) 32,063	(人) 35,565	(歳) 31.37
76	50	22	13	0	138	35	13	1	35	412	447	31.82
7	8	4	0	0	17	4	0	0	4	48	52	29.54
11	7	3	6	0	23	9	6	0	9	62	71	30.82
43	32	13	9	0	92	22	9	0	22	242	264	30.31
7	4	0	7	0	21	7	7	0	7	41	48	27.97
16	14	7	2	0	41	9	2	0	9	66	75	28.94
25	11	3	3	0	48	6	3	0	6	114	120	29.10
41	48	47	17	0	99	64	17	0	64	301	365	32.15
39	20	15	9	0	59	24	9	0	24	218	242	31.73
34	24	9	4	0	92	13	4	0	13	214	227	29.28
123	76	38	29	0	281	67	29	0	67	771	838	30.66
105	68	51	32	0	204	83	32	3	83	614	697	31.43
2,584	1,998	1,310	594	0	5,643	1,904	594	63	1,904	16,221	18,125	31.69
281	260	215	89	0	609	304	89	7	304	1,892	2,196	32.68
33	22	6	9	0	99	15	9	0	15	165	180	27.35
26	15	13	3	0	53	16	3	0	16	158	174	29.44
11	7	2	0	0	26	2	0	0	2	69	71	27.67
8	3	2	1	0	30	3	1	0	3	52	55	26.74
10	13	4	4	0	19	8	4	0	8	69	77	30.93
49	31	18	4	0	111	22	4	0	22	278	300	30.01
18	6	6	2	0	60	8	2	0	8	153	161	28.58
116	77	29	28	0	306	57	28	2	57	699	756	29.68
329	186	86	51	0	839	137	51	0	137	2,163	2,300	29.90
23	12	5	4	0	64	9	4	0	9	147	156	29.58
18	16	5	3	0	58	8	3	0	8	114	122	28.34
54	40	15	12	0	137	27	12	0	27	366	393	30.82
630	465	314	141	0	1,032	455	141	6	455	3,696	4,151	32.99
127	91	43	13	0	199	56	13	1	56	703	759	32.00
10	5	2	4	0	16	6	4	0	6	53	59	33.58
14	7	1	3	0	23	4	3	0	4	59	63	32.51
0	1	3	1	0	2	4	1	0	4	10	14	32.04
5	4	1	0	0	16	1	0	0	1	25	26	26.49
19	6	8	5	0	50	13	5	1	13	93	106	28.37
73	40	16	7	0	179	23	7	0	23	397	420	29.14
27	15	1	1	0	54	2	1	0	2	107	109	28.76
8	5	5	2	0	11	7	2	0	7	38	45	34.06
18	13	2	1	0	28	3	1	0	3	108	111	31.13
15	8	2	1	0	32	3	1	0	3	97	100	30.08
4	2	0	0	0	9	0	0	0	0	20	20	27.42
118	64	24	13	0	196	37	13	0	37	578	615	30.95
3	4	1	0	0	21	1	0	0	1	34	35	26.96
9	10	0	2	0	29	2	2	0	2	48	50	27.39
8	8	4	2	0	46	6	2	0	6	78	84	26.93
7	3	0	0	0	19	0	0	0	0	46	46	27.29
16	6	5	3	0	33	8	3	0	8	90	98	30.28
8	6	2	2	0	36	4	2	0	4	76	80	27.17
13	4	3	1	0	40	4	1	0	4	58	62	24.71

第10表 事業所の業態別・被保険者の年齢階級別

―総 数―

業 態 別	被保険者数	15～19歳	20～24	25～29	30～34	35～39	40～44	45～49	50～54	55～59
総 数	(人) 158,179	(人) 1,057	(人) 10,409	(人) 18,602	(人) 19,596	(人) 20,313	(人) 23,241	(人) 20,440	(人) 17,213	(人) 12,977
1 農 林 水 産 業	541	5	46	63	57	49	76	78	60	69
2 鉱 業、採 石 業、砂 利 採 取 業	57	1	1	6	10	3	6	7	9	6
3 総 合 別 工 事 業	1,944	9	122	203	204	194	321	267	226	182
4 職 別 工 事 業	276	2	20	31	27	33	44	34	35	30
5 設 備 工 事 業	2,900	34	219	278	267	307	473	368	278	288
6 食 料 品 ・ た ば こ 製 造 業	3,369	44	214	385	354	429	513	448	384	309
7 織 維 製 品 製 造 業	928	5	90	129	128	99	115	110	97	93
8 木 製 品 ・ 家 具 等 製 造 業	320	2	14	36	31	39	46	43	43	32
9 紙 製 品 製 造 業	691	9	38	68	73	86	119	105	76	63
10 印 刷 ・ 同 関 連 産 業	1,315	11	59	113	164	178	231	197	144	124
11 化 学 工 業 ・ 同 類 似 業	10,195	88	604	1,226	1,295	1,321	1,599	1,425	1,187	868
12 金 工 属 具 工 造 業	3,647	51	235	390	416	466	548	487	390	372
13 機 械 器 具 の 製 造 業	26,688	276	1,504	2,887	3,053	3,478	4,272	4,129	3,447	2,325
14 の 熱 給 付 業	3,871	56	239	435	422	524	591	587	467	325
15 電 気 ・ ガ ス ・ 熱 供 給 ・ 水 道 業	2,048	22	133	194	141	238	348	326	324	229
16 情 報 通 信 業	15,357	23	1,032	2,308	2,478	2,469	2,292	1,803	1,461	882
17 道 路 貨 物 の 運 送 業	4,554	35	179	325	484	592	877	741	583	363
18 そ の 他 の 運 輸 業	6,353	61	408	713	740	719	929	786	767	761
19 そ の 他 の 小 売 業	10,840	50	805	1,417	1,481	1,460	1,652	1,329	1,163	830
20 飲 食 料 品 以 外 の 小 売 業	11,439	91	1,076	1,605	1,548	1,546	1,622	1,259	1,065	904
21 飲 食 料 品 小 売 業	2,243	18	174	271	287	251	312	250	260	252
22 無 店 舗 小 売 業	61	1	4	7	11	12	9	7	4	3
23 金 融 ・ 保 険 業	12,090	15	828	1,496	1,454	1,259	1,614	1,783	1,608	1,212
24 不 動 産 業	1,972	9	142	253	282	256	291	235	170	134
25 物 品 賃 貸 業	437	1	34	48	73	60	64	56	51	25
26 学 術 研 究 機 関 業	174	0	3	16	20	29	25	30	24	16
27 専 門 ・ 技 術 サ ー ビ ス 業	2,279	3	130	302	301	326	347	293	224	166
28 飲 食 業	2,015	33	254	277	253	277	257	194	166	137
29 宿 泊 業	655	12	94	94	96	65	101	72	53	30
30 対 個 人 サ ー ビ ス 業	947	5	97	139	149	109	105	120	101	70
31 娛 楽 業	735	12	102	145	129	98	75	62	47	38
32 教 育 ・ 学 習 支 援 業	461	0	35	50	66	59	74	48	50	42
33 医 療 業 ・ 保 健 衛 生 業	5,279	10	443	746	732	763	686	594	506	405
34 社 会 保 険 ・ 社 会 福 祉 ・ 介 護 事 業	771	2	56	79	89	98	110	106	94	77
35 複 合 サ ー ビ ス 業	1,217	8	96	130	165	133	155	150	149	121
36 職 業 紹 介 ・ 労 働 者 派 遣 業	5,304	18	331	726	944	946	939	667	393	187
37 そ の 他 の 対 事 業 所 サ ー ビ ス 業	3,484	13	197	338	412	467	474	393	373	368
38 修 理 業	570	9	38	49	56	73	82	81	72	50
39 破 棄 物 処 理 業	115	0	3	7	14	15	16	20	15	10
40 政 治 ・ 経 済 ・ 文 化 団 体	402	1	9	27	34	62	66	47	64	45
41 そ の 他 の サ ー ビ ス 業 務	4,517	12	283	537	587	658	666	613	466	369
42 公 務	22	0	0	0	4	0	5	5	4	3
任 意 継 続 分	2,504	0	18	53	65	67	94	85	113	162
特 例 退 職 分	2,592	0	0	0	0	0	0	0	0	0

・性別、被保険者数、平均年齢及び被保険者数の構成比

組合健保													
60～64	65～69	70～74	75歳以上	平均年齢	構成比	前期高齢者 (再掲)	70歳以上 (再掲)	70歳以上 現役並み 所得者 (再掲)	介護(1号) (再掲)	介護(2号) (再掲)	介護(計) (再掲)	被扶養者数	扶養率
(人) 9,161	(人) 3,750	(人) 1,420	(人) 0	(歳) 42.36	(%) 100.00	(人) 5,170	(人) 1,420	(人) 397	(人) 5,170	(人) 83,032	(人) 88,202	(人) 132,359	0.837
28	10	0	0	42.56	0.34	10	0	0	10	311	321	412	0.762
5	3	0	0	44.78	0.04	3	0	0	3	33	36	66	1.158
155	46	15	0	43.69	1.23	61	15	6	61	1,151	1,212	2,298	1.182
17	3	0	0	42.72	0.17	3	0	0	3	160	163	320	1.159
274	91	23	0	43.79	1.83	114	23	12	114	1,681	1,795	3,202	1.104
238	43	8	0	42.50	2.13	51	8	4	51	1,892	1,943	2,753	0.817
49	12	1	0	40.92	0.59	13	1	0	13	464	477	451	0.486
17	15	2	0	44.09	0.20	17	2	1	17	181	198	293	0.916
36	12	6	0	42.93	0.44	18	6	5	18	399	417	672	0.973
75	18	1	0	42.84	0.83	19	1	0	19	771	790	1,124	0.855
496	74	12	0	41.70	6.45	86	12	6	86	5,575	5,661	10,086	0.989
221	51	20	0	42.52	2.31	71	20	11	71	2,018	2,089	3,707	1.016
1,116	171	30	0	42.10	16.87	201	30	12	201	15,289	15,490	28,720	1.076
187	32	6	0	41.91	2.45	38	6	3	38	2,157	2,195	3,822	0.987
85	8	0	0	43.29	1.29	8	0	0	8	1,312	1,320	2,851	1.392
523	74	12	0	39.68	9.71	86	12	6	86	6,961	7,047	11,311	0.737
282	74	19	0	43.82	2.88	93	19	9	93	2,846	2,939	4,714	1.035
391	68	10	0	42.76	4.02	78	10	3	78	3,634	3,712	6,053	0.953
452	159	42	0	41.08	6.85	201	42	20	201	5,426	5,627	8,323	0.768
582	108	33	0	40.30	7.23	141	33	15	141	5,432	5,573	7,348	0.642
145	18	5	0	42.13	1.42	23	5	1	23	1,219	1,242	1,333	0.594
3	0	0	0	39.27	0.04	0	0	0	0	26	26	44	0.721
629	157	35	0	42.56	7.64	192	35	29	192	6,846	7,038	9,300	0.769
135	55	10	0	41.63	1.25	65	10	4	65	965	1,030	1,699	0.862
20	5	0	0	40.73	0.28	5	0	0	5	216	221	431	0.986
11	0	0	0	43.62	0.11	0	0	0	0	106	106	172	0.989
125	51	11	0	41.80	1.44	62	11	3	62	1,155	1,217	1,818	0.798
108	50	9	0	39.67	1.27	59	9	3	59	862	921	1,067	0.530
21	14	3	0	38.43	0.41	17	3	1	17	277	294	404	0.617
44	6	2	0	39.89	0.60	8	2	1	8	440	448	500	0.528
17	8	2	0	36.53	0.46	10	2	0	10	239	249	345	0.469
27	9	1	0	41.91	0.29	10	1	0	10	241	251	275	0.597
259	110	25	0	40.89	3.34	135	25	15	135	2,450	2,585	2,460	0.466
35	21	4	0	42.84	0.49	25	4	2	25	422	447	452	0.586
93	17	0	0	42.60	0.77	17	0	0	17	668	685	889	0.730
117	30	6	0	38.97	3.35	36	6	1	36	2,303	2,339	1,092	0.206
360	81	8	0	43.89	2.20	89	8	1	89	1,968	2,057	2,907	0.834
36	18	6	0	43.67	0.36	24	6	1	24	321	345	536	0.940
13	2	0	0	45.40	0.07	2	0	0	2	74	76	104	0.904
32	12	3	0	45.79	0.25	15	3	2	15	254	269	331	0.823
252	64	10	0	41.84	2.86	74	10	6	74	2,366	2,440	3,509	0.777
1	0	0	0	46.77	0.01	0	0	0	0	18	18	22	1.000
981	798	68	0	59.43	1.58	866	68	31	866	1,435	2,301	1,996	0.797
468	1,152	972	0	68.63	1.64	2,124	972	183	2,124	468	2,592	2,147	0.828

第 1 0 表（続） 事業所の業態別・被保険者の年齢階級別

— 男 性 —

業 態 別	被保険者数	15～19歳	20～24	25～29	30～34	35～39	40～44	45～49	50～54	55～59
総 数	(人) 107,364	(人) 706	(人) 5,730	(人) 11,116	(人) 12,361	(人) 13,478	(人) 15,939	(人) 14,427	(人) 12,356	(人) 9,690
1 農 林 水 産 業	326	2	16	33	36	32	49	45	36	45
2 鉱 業、採 石 業、砂 利 採 取 業	49	0	1	6	9	2	6	5	7	5
3 総 合 別 工 事 業	1,638	8	83	152	156	164	270	241	202	161
4 職 別 工 事 業	217	2	14	22	17	25	33	31	27	28
5 設 備 工 事 業	2,536	32	188	239	220	256	409	314	244	272
6 食 料 品 ・ た ば こ 製 造 業	2,194	16	105	225	247	296	363	305	262	210
7 織 維 製 品 製 造 業	381	3	24	52	42	39	50	55	48	47
8 木 製 品 ・ 家 具 等 製 造 業	241	1	11	19	25	26	32	34	35	29
9 紙 製 品 製 造 業	558	6	30	46	63	71	102	84	65	48
10 印 刷 ・ 同 関 連 産 業	1,017	10	40	69	114	145	178	161	120	105
11 化 学 工 業 ・ 同 類 似 業	7,341	66	373	792	850	931	1,163	1,058	921	698
12 金 属 器 具 工 造 業	3,064	44	196	338	343	369	452	412	327	325
13 機 械 の 他 の 製 造 業	22,325	227	1,165	2,339	2,546	2,907	3,489	3,466	2,946	2,054
14 そ の 他 の 製 造 業	3,060	42	177	340	326	394	454	471	378	280
15 電 気 ・ ガ ス ・ 熱 供 給 ・ 水 道 業	1,802	21	110	161	120	210	301	288	290	216
16 情 報 通 信 業	10,961	11	603	1,442	1,638	1,771	1,690	1,362	1,180	727
17 道 路 貨 物 の 運 送 業	3,849	25	134	261	418	511	733	633	493	307
18 そ の 他 の 運 輸 業	5,152	48	262	505	559	567	743	669	678	705
19 そ の 他 の 小 売 業	6,628	25	337	698	805	885	1,068	917	806	601
20 飲 食 料 品 以 外 の 小 売 業	6,489	32	476	856	904	958	1,037	732	581	492
21 飲 食 料 品 小 売 業	1,203	8	89	153	174	154	185	120	133	108
22 無 店 舗 小 売 業	39	0	3	3	10	6	6	5	2	2
23 金 融 ・ 保 険 業	5,641	0	308	614	609	497	754	938	818	685
24 不 動 産 業	1,373	7	81	144	172	176	204	177	125	108
25 物 品 賃 貸 業	288	1	15	26	43	37	47	37	38	22
26 学 術 研 究 機 関 業	120	0	2	8	12	22	15	22	15	14
27 専 門 ・ 技 術 サ ー ビ ス 業	1,654	2	75	169	194	245	258	218	175	144
28 飲 食 業	1,208	19	131	155	178	213	165	115	86	62
29 宿 泊 業	393	4	33	35	59	40	73	58	42	23
30 対 個 人 サ ー ビ ス 業	452	0	35	46	52	40	54	77	61	49
31 娛 楽 業	392	5	43	66	69	57	50	34	25	28
32 教 育 ・ 学 習 支 援 業	233	0	8	21	21	31	37	27	28	27
33 医 療 業 ・ 保 健 衛 生 業	1,482	3	101	201	211	192	199	163	145	122
34 社 会 保 険 ・ 社 会 福 祉 ・ 介 護 事 業	314	1	20	31	42	50	45	47	23	23
35 複 合 サ ー ビ ス 業	730	4	46	66	100	84	91	81	93	82
36 職 業 紹 介 ・ 労 働 者 派 遣 業	1,460	7	117	188	243	227	209	170	111	72
37 そ の 他 の 対 事 業 所 サ ー ビ ス 業	2,409	8	104	212	266	311	316	265	267	293
38 修 理 業	468	8	28	34	51	57	68	72	62	40
39 破 棄 物 処 理 業	99	0	2	6	12	14	14	16	14	9
40 政 治 ・ 経 済 ・ 文 化 団 体	248	1	3	15	16	37	43	30	37	28
41 そ の 他 の サ ー ビ ス 業 務	2,888	7	134	303	358	394	429	410	329	268
42 公 務	19	0	0	0	4	0	4	3	4	3
任 意 継 続 分	2,106	0	7	25	27	35	51	59	77	123
特 例 退 職 分	2,317	0	0	0	0	0	0	0	0	0

・性別、被保険者数、平均年齢及び被保険者数の構成比

組合健保													
60～64	65～69	70～74	75歳以上	平均年齢	構成比	前期高齢者 (再掲)	70歳以上 (再掲)	70歳以上 現役並み 所得者 (再掲)	介護(1号) (再掲)	介護(2号) (再掲)	介護(計) (再掲)	被扶養者数	扶養率
(人) 7,279	(人) 3,070	(人) 1,212	(人) 0	(歳) 43.52	(%) 100.00	(人) 4,282	(人) 1,212	(人) 337	(人) 4,282	(人) 59,691	(人) 63,973	(人) 125,397	1.168
24	8	0	0	44.22	0.30	8	0	0	8	199	207	386	1.184
5	3	0	0	45.07	0.05	3	0	0	3	28	31	66	1.347
146	44	11	0	44.62	1.53	55	11	6	55	1,020	1,075	2,260	1.380
16	2	0	0	43.82	0.20	2	0	0	2	135	137	314	1.447
258	86	18	0	44.16	2.36	104	18	10	104	1,497	1,601	3,153	1.243
138	21	6	0	42.92	2.04	27	6	4	27	1,278	1,305	2,557	1.165
18	2	1	0	42.26	0.35	3	1	0	3	218	221	407	1.068
15	13	1	0	45.40	0.22	14	1	1	14	145	159	283	1.174
28	11	4	0	43.15	0.52	15	4	3	15	327	342	657	1.177
63	11	1	0	43.58	0.95	12	1	0	12	627	639	1,102	1.084
416	63	10	0	42.64	6.84	73	10	5	73	4,256	4,329	9,687	1.320
194	46	18	0	42.68	2.85	64	18	10	64	1,710	1,774	3,619	1.181
1,009	153	24	0	42.41	20.79	177	24	11	177	12,964	13,141	28,110	1.259
168	26	4	0	42.37	2.85	30	4	2	30	1,751	1,781	3,737	1.221
79	6	0	0	43.64	1.68	6	0	0	6	1,174	1,180	2,822	1.566
458	70	9	0	40.83	10.21	79	9	6	79	5,417	5,496	10,863	0.991
252	66	16	0	44.06	3.59	82	16	8	82	2,418	2,500	4,541	1.180
351	57	8	0	43.88	4.80	65	8	2	65	3,146	3,211	5,913	1.148
331	124	31	0	42.83	6.17	155	31	16	155	3,723	3,878	7,840	1.183
321	77	23	0	40.79	6.04	100	23	11	100	3,163	3,263	6,772	1.044
65	10	4	0	41.22	1.12	14	4	1	14	611	625	1,170	0.973
2	0	0	0	39.40	0.04	0	0	0	0	17	17	42	1.077
373	37	8	0	43.90	5.25	45	8	7	45	3,568	3,613	8,208	1.455
122	47	10	0	43.32	1.28	57	10	4	57	736	793	1,637	1.192
19	3	0	0	42.47	0.27	3	0	0	3	163	166	407	1.413
10	0	0	0	44.71	0.11	0	0	0	0	76	76	171	1.425
118	46	10	0	43.39	1.54	56	10	3	56	913	969	1,745	1.055
58	21	5	0	39.11	1.13	26	5	2	26	486	512	946	0.783
15	9	2	0	41.41	0.37	11	2	1	11	211	222	391	0.995
31	5	2	0	43.36	0.42	7	2	1	7	272	279	466	1.031
10	4	1	0	37.92	0.37	5	1	0	5	147	152	304	0.776
24	9	0	0	45.30	0.22	9	0	0	9	143	152	248	1.064
95	38	12	0	41.93	1.38	50	12	10	50	724	774	1,596	1.077
19	11	2	0	42.48	0.29	13	2	2	13	157	170	350	1.115
73	10	0	0	43.73	0.68	10	0	0	10	420	430	840	1.151
88	23	5	0	40.21	1.36	28	5	1	28	650	678	746	0.511
304	58	5	0	45.15	2.24	63	5	1	63	1,445	1,508	2,779	1.154
29	15	4	0	43.89	0.44	19	4	1	19	271	290	515	1.100
10	2	0	0	45.41	0.09	2	0	0	2	63	65	100	1.010
28	7	3	0	46.96	0.23	10	3	2	10	166	176	309	1.246
202	49	5	0	43.13	2.69	54	5	3	54	1,638	1,692	3,258	1.128
1	0	0	0	46.76	0.02	0	0	0	0	15	15	22	1.158
894	744	64	0	61.22	1.96	808	64	30	808	1,204	2,012	1,934	0.918
399	1,033	885	0	68.73	2.16	1,918	885	173	1,918	399	2,317	2,124	0.917

第 1 0 表（続） 事業所の業態別・被保険者の年齢階級別

－女 性－

業 態 別	被保険者数	15～19歳	20～24	25～29	30～34	35～39	40～44	45～49	50～54	55～59
総 数	(人) 50,815	(人) 351	(人) 4,679	(人) 7,486	(人) 7,235	(人) 6,835	(人) 7,302	(人) 6,013	(人) 4,857	(人) 3,287
1 農 林 水 産 業	215	3	30	30	21	17	27	33	24	24
2 鉱 業、採 石 業、砂 利 採 取 業	8	1	0	0	1	1	0	2	2	1
3 総 合 別 工 事 業	306	1	39	51	48	30	51	26	24	21
4 職 別 工 事 業	59	0	6	9	10	8	11	3	8	2
5 設 備 工 事 業	364	2	31	39	47	51	64	54	34	16
6 食 料 品 ・ た ば こ 製 造 業	1,175	28	109	160	107	133	150	143	122	99
7 織 維 製 品 製 造 業	547	2	66	77	86	60	65	55	49	46
8 木 製 品 ・ 家 具 等 製 造 業	79	1	3	17	6	13	14	9	8	3
9 紙 製 品 製 造 業	133	3	8	22	10	15	17	21	11	15
10 印 刷 ・ 同 関 連 産 業	298	1	19	44	50	33	53	36	24	19
11 化 学 工 業 ・ 同 類 似 業	2,854	22	231	434	445	390	436	367	266	170
12 金 工 属 具 工 造 業	583	7	39	52	73	97	96	75	63	47
13 機 械 器 具 の 製 造 業	4,363	49	339	548	507	571	783	663	501	271
14 そ の 他 の 製 造 業	811	14	62	95	96	130	137	116	89	45
15 電 気 ・ ガ ス ・ 熱 供 給 ・ 水 道 業	246	1	23	33	21	28	47	38	34	13
16 情 報 通 信 業	4,396	12	429	866	840	698	602	441	281	155
17 道 路 貨 物 の 運 送 業	705	10	45	64	66	81	144	108	90	56
18 そ の 他 の 運 輸 業	1,201	13	146	208	181	152	186	117	89	56
19 卸 売 業	4,212	25	468	719	676	575	584	412	357	229
20 飲 食 料 品 以 外 の 小 売 業	4,950	59	600	749	644	588	585	527	484	412
21 飲 食 料 品 小 売 業	1,040	10	85	118	113	97	127	130	127	144
22 無 店 舗 小 売 業	22	1	1	4	1	6	3	2	2	1
23 金 融 ・ 保 険 業	6,449	15	520	882	845	762	860	845	790	527
24 不 動 産 業	599	2	61	109	110	80	87	58	45	26
25 物 品 賃 貸 業	149	0	19	22	30	23	17	19	13	3
26 学 術 研 究 機 関 業	54	0	1	8	8	7	10	8	9	2
27 専 門 ・ 技 術 サ ー ビ ス 業	625	1	55	133	107	81	89	75	49	22
28 飲 食 店 業	807	14	123	122	75	64	92	79	80	75
29 宿 泊 業	262	8	61	59	37	25	28	14	11	7
30 対 個 人 サ ー ビ ス 業	495	5	62	93	97	69	51	43	40	21
31 娛 楽 業	343	7	59	79	60	41	25	28	22	10
32 教 育 ・ 学 習 支 援 業	228	0	27	29	45	28	37	21	22	15
33 医 療 業 ・ 保 健 衛 生 業	3,797	7	342	545	521	571	487	431	361	283
34 社 会 保 険 ・ 社 会 福 祉 ・ 介 護 事 業	457	1	36	48	47	48	65	59	71	54
35 複 合 サ ー ビ ス 業	487	4	50	64	65	49	64	69	56	39
36 職 業 紹 介 ・ 労 働 者 派 遣 業	3,844	11	214	538	701	719	730	497	282	115
37 そ の 他 の 対 事 業 所 サ ー ビ ス 業	1,075	5	93	126	146	156	158	128	106	75
38 修 理 業	102	1	10	15	5	16	14	9	10	10
39 破 棄 物 処 理 業	16	0	1	1	2	1	2	4	1	1
40 政 治 ・ 経 済 ・ 文 化 団 体	154	0	6	12	18	25	23	17	27	17
41 そ の 他 の サ ー ビ ス 業 務	1,629	5	149	234	229	264	237	203	137	101
42 公 務	3	0	0	0	0	0	1	2	0	0
任 意 継 続 分	398	0	11	28	38	32	43	26	36	39
特 例 退 職 分	275	0	0	0	0	0	0	0	0	0

・性別、被保険者数、平均年齢及び被保険者数の構成比

組合健保													
60～64	65～69	70～74	75歳以上	平均年齢	構成比	前期高齢者 (再掲)	70歳以上 (再掲)	70歳以上 現役並み 所得者 (再掲)	介護(1号) (再掲)	介護(2号) (再掲)	介護(計) (再掲)	被扶養者数	扶養率
(人) 1,882	(人) 680	(人) 208	(人) 0	(歳) 39.91	(%) 100.00	(人) 888	(人) 208	(人) 60	(人) 888	(人) 23,341	(人) 24,229	(人) 6,962	0.137
4	2	0	0	40.03	0.42	2	0	0	2	112	114	26	0.121
0	0	0	0	43.00	0.02	0	0	0	0	5	5	0	0.000
9	2	4	0	38.75	0.60	6	4	0	6	131	137	38	0.124
1	1	0	0	38.67	0.12	1	0	0	1	25	26	6	0.102
16	5	5	0	41.22	0.72	10	5	2	10	184	194	49	0.135
100	22	2	0	41.72	2.31	24	2	0	24	614	638	196	0.167
31	10	0	0	39.99	1.08	10	0	0	10	246	256	44	0.080
2	2	1	0	40.09	0.16	3	1	0	3	36	39	10	0.127
8	1	2	0	42.03	0.26	3	2	2	3	72	75	15	0.113
12	7	0	0	40.33	0.59	7	0	0	7	144	151	22	0.074
80	11	2	0	39.30	5.62	13	2	1	13	1,319	1,332	399	0.140
27	5	2	0	41.69	1.15	7	2	1	7	308	315	88	0.151
107	18	6	0	40.49	8.59	24	6	1	24	2,325	2,349	610	0.140
19	6	2	0	40.19	1.60	8	2	1	8	406	414	85	0.105
6	2	0	0	40.67	0.48	2	0	0	2	138	140	29	0.118
65	4	3	0	36.83	8.65	7	3	0	7	1,544	1,551	448	0.102
30	8	3	0	42.46	1.39	11	3	1	11	428	439	173	0.245
40	11	2	0	37.94	2.36	13	2	1	13	488	501	140	0.117
121	35	11	0	38.34	8.29	46	11	4	46	1,703	1,749	483	0.115
261	31	10	0	39.66	9.74	41	10	4	41	2,269	2,310	576	0.116
80	8	1	0	43.19	2.05	9	1	0	9	608	617	163	0.157
1	0	0	0	39.05	0.04	0	0	0	0	9	9	2	0.091
256	120	27	0	41.38	12.69	147	27	22	147	3,278	3,425	1,092	0.169
13	8	0	0	37.75	1.18	8	0	0	8	229	237	62	0.104
1	2	0	0	37.38	0.29	2	0	0	2	53	55	24	0.161
1	0	0	0	41.20	0.11	0	0	0	0	30	30	1	0.019
7	5	1	0	37.57	1.23	6	1	0	6	242	248	73	0.117
50	29	4	0	40.51	1.59	33	4	1	33	376	409	121	0.150
6	5	1	0	33.95	0.52	6	1	0	6	66	72	13	0.050
13	1	0	0	36.72	0.97	1	0	0	1	168	169	34	0.069
7	4	1	0	34.94	0.67	5	1	0	5	92	97	41	0.120
3	0	1	0	38.44	0.45	1	1	0	1	98	99	27	0.118
164	72	13	0	40.49	7.47	85	13	5	85	1,726	1,811	864	0.228
16	10	2	0	43.08	0.90	12	2	0	12	265	277	102	0.223
20	7	0	0	40.89	0.96	7	0	0	7	248	255	49	0.101
29	7	1	0	38.50	7.56	8	1	0	8	1,653	1,661	346	0.090
56	23	3	0	41.08	2.12	26	3	0	26	523	549	128	0.119
7	3	2	0	42.68	0.20	5	2	0	5	50	55	21	0.206
3	0	0	0	45.38	0.03	0	0	0	0	11	11	4	0.250
4	5	0	0	43.91	0.30	5	0	0	5	88	93	22	0.143
50	15	5	0	39.54	3.21	20	5	3	20	728	748	251	0.154
0	0	0	0	46.83	0.01	0	0	0	0	3	3	0	0.000
87	54	4	0	49.95	0.78	58	4	1	58	231	289	62	0.156
69	119	87	0	67.79	0.54	206	87	10	206	69	275	23	0.084

第 1 1 表 被保険者の年齢階級別・事業所の規模別

— 総 数 —

	被保険者数	1～4人	5～9	10～19	20～29	30～49
	(人)	(人)	(人)	(人)	(人)	(人)
総 数	158, 179	529	953	2, 049	1, 984	3, 891
15～19歳	1, 057	0	1	8	9	31
20～24	10, 409	4	19	68	80	226
25～29	18, 602	18	48	159	174	427
30～34	19, 596	25	92	209	226	454
35～39	20, 313	45	108	269	281	545
40～44	23, 241	64	138	323	305	598
45～49	20, 440	67	122	287	263	471
50～54	17, 213	85	119	235	216	412
55～59	12, 977	72	113	202	186	328
60～64	9, 161	66	101	165	154	258
65～69	3, 750	58	64	95	63	104
70～74	1, 420	25	28	29	27	37
75歳以上	0	0	0	0	0	0
(再掲)						
前期高齢者	5, 170	83	92	124	90	141
70歳以上	1, 420	25	28	29	27	37
70歳以上 現役並み所得者	397	9	12	20	11	20
介護(1号)	5, 170	83	92	124	90	141
介護(2号)	83, 032	354	593	1, 212	1, 124	2, 067
介護(計)	88, 202	437	685	1, 336	1, 214	2, 208
平均年齢 (歳)	42. 36	51. 95	48. 15	45. 44	44. 35	42. 86

・性別、被保険者数及び平均年齢

					組合健保	
50～99	100～299	300～499	500～999	1000人以上	任意継続被保険者（別掲）	特例退職被保険者（別掲）
(人)	(人)	(人)	(人)	(人)	(人)	(人)
8,256	22,010	13,619	19,038	80,754	2,504	2,592
57	187	91	133	540	0	0
550	1,527	1,025	1,407	5,485	18	0
910	2,561	1,643	2,427	10,182	53	0
971	2,736	1,747	2,478	10,593	65	0
1,119	2,996	1,859	2,517	10,507	67	0
1,287	3,411	2,049	2,874	12,098	94	0
1,037	2,664	1,738	2,483	11,223	85	0
874	2,237	1,432	2,002	9,488	113	0
676	1,916	1,129	1,502	6,691	162	0
534	1,370	706	980	3,378	981	468
193	344	177	196	506	798	1,152
48	61	23	39	63	68	972
0	0	0	0	0	0	0
241	405	200	235	569	866	2,124
48	61	23	39	63	68	972
19	29	13	18	32	31	183
241	405	200	235	569	866	2,124
4,408	11,598	7,054	9,841	42,878	1,435	468
4,649	12,003	7,254	10,076	43,447	2,301	2,592
42.47	41.87	41.42	41.22	41.26	59.43	68.63

第 1 1 表 (続) 被保険者の年齢階級別・事業所の規模別

— 男 性 —

	被保険者数	1～4人	5～9	10～19	20～29	30～49
	(人)	(人)	(人)	(人)	(人)	(人)
総 数	107,364	321	647	1,458	1,440	2,760
15～19歳	706	0	1	6	8	23
20～24	5,730	1	10	40	48	131
25～29	11,116	6	20	92	102	265
30～34	12,361	9	61	138	159	299
35～39	13,478	20	73	189	208	412
40～44	15,939	45	95	223	233	423
45～49	14,427	40	82	201	189	349
50～54	12,356	51	83	173	156	282
55～59	9,690	52	74	150	135	249
60～64	7,279	40	81	142	127	217
65～69	3,070	44	49	83	52	80
70～74	1,212	13	18	21	23	30
75歳以上	0	0	0	0	0	0
(再掲)						
前期高齢者	4,282	57	67	104	75	110
70歳以上	1,212	13	18	21	23	30
70歳以上 現役並み所得者	337	5	11	13	9	18
介護(1号)	4,282	57	67	104	75	110
介護(2号)	59,691	228	415	889	840	1,520
介護(計)	63,973	285	482	993	915	1,630
平均年齢(歳)	43.52	53.40	49.03	46.55	45.08	43.71

・性別、被保険者数及び平均年齢

					組合健保	
50～99	100～299	300～499	500～999	1000人以上	任意継続被保険者（別掲）	特例退職被保険者（別掲）
(人) 5,672	(人) 15,098	(人) 8,819	(人) 12,493	(人) 54,233	(人) 2,106	(人) 2,317
41	120	61	72	374	0	0
317	868	533	744	3,031	7	0
553	1,615	939	1,436	6,063	25	0
634	1,800	1,101	1,532	6,601	27	0
773	2,002	1,201	1,638	6,927	35	0
893	2,446	1,395	1,915	8,220	51	0
717	1,903	1,164	1,674	8,049	59	0
628	1,592	963	1,415	6,936	77	0
511	1,403	812	1,135	5,046	123	0
420	1,061	535	760	2,603	894	399
149	249	100	144	343	744	1,033
36	39	15	28	40	64	885
0	0	0	0	0	0	0
185	288	115	172	383	808	1,918
36	39	15	28	40	64	885
15	19	10	15	19	30	173
185	288	115	172	383	808	1,918
3,169	8,405	4,869	6,899	30,854	1,204	399
3,354	8,693	4,984	7,071	31,237	2,012	2,317
43.37	42.66	42.29	42.30	42.24	61.22	68.73

第11表（続） 被保険者の年齢階級別・事業所の規模別

－女 性－

	被保険者数	1～4人	5～9	10～19	20～29	30～49
	(人)	(人)	(人)	(人)	(人)	(人)
総 数	50,815	208	306	591	544	1,131
15～19歳	351	0	0	2	1	8
20～24	4,679	3	9	28	32	95
25～29	7,486	12	28	67	72	162
30～34	7,235	16	31	71	67	155
35～39	6,835	25	35	80	73	133
40～44	7,302	19	43	100	72	175
45～49	6,013	27	40	86	74	122
50～54	4,857	34	36	62	60	130
55～59	3,287	20	39	52	51	79
60～64	1,882	26	20	23	27	41
65～69	680	14	15	12	11	24
70～74	208	12	10	8	4	7
75歳以上	0	0	0	0	0	0
(再掲)						
前期高齢者	888	26	25	20	15	31
70歳以上	208	12	10	8	4	7
70歳以上 現役並み所得者	60	4	1	7	2	2
介護(1号)	888	26	25	20	15	31
介護(2号)	23,341	126	178	323	284	547
介護(計)	24,229	152	203	343	299	578
平均年齢(歳)	39.91	49.72	46.29	42.69	42.41	40.80

・性別、被保険者数及び平均年齢

					組合健保	
50～99	100～299	300～499	500～999	1000人以上	任意継続被保険者（別掲）	特例退職被保険者（別掲）
(人) 2,584	(人) 6,912	(人) 4,800	(人) 6,545	(人) 26,521	(人) 398	(人) 275
16	67	30	61	166	0	0
233	659	492	663	2,454	11	0
357	946	704	991	4,119	28	0
337	936	646	946	3,992	38	0
346	994	658	879	3,580	32	0
394	965	654	959	3,878	43	0
320	761	574	809	3,174	26	0
246	645	469	587	2,552	36	0
165	513	317	367	1,645	39	0
114	309	171	220	775	87	69
44	95	77	52	163	54	119
12	22	8	11	23	4	87
0	0	0	0	0	0	0
56	117	85	63	186	58	206
12	22	8	11	23	4	87
4	10	3	3	13	1	10
56	117	85	63	186	58	206
1,239	3,193	2,185	2,942	12,024	231	69
1,295	3,310	2,270	3,005	12,210	289	275
40.50	40.15	39.80	39.16	39.25	49.95	67.79

第12表 被扶養者の年齢階級別・性別・続柄別・被保険者の性別、被扶養者数

被扶養者の 年齢階級	組合健保					男					女				
	総数	配偶者	直系尊属	子	その他	総数	配偶者	直系尊属	子	その他	総数	配偶者	直系尊属	子	その他
一 総 数	(人)	(人)	(人)	(人)	(人)	(人)	(人)	(人)	(人)	(人)	(人)	(人)	(人)	(人)	(人)
総 数	132,359	47,920	1,877	82,097	465	43,516	388	263	42,684	181	88,843	47,532	1,614	39,413	284
0～4歳	17,659	0	0	17,614	45	9,023	0	0	9,004	19	8,636	0	0	8,610	26
5～9	17,927	0	0	17,873	54	9,241	0	0	9,213	28	8,686	0	0	8,660	26
10～14	18,408	0	0	18,351	57	9,577	0	0	9,545	32	8,831	0	0	8,806	25
15～19	17,766	9	0	17,707	50	9,085	0	0	9,061	24	8,681	9	0	8,646	26
20～24	8,926	345	0	8,551	30	4,711	3	0	4,689	19	4,215	342	0	3,862	11
25～29	3,382	2,070	0	1,299	13	789	6	0	774	9	2,593	2,064	0	525	4
30～34	4,987	4,502	0	470	15	300	26	0	269	5	4,687	4,476	0	201	10
35～39	7,078	6,901	0	163	14	129	31	0	93	5	6,949	6,870	0	70	9
40～44	8,858	8,784	0	59	15	77	44	0	30	3	8,781	8,740	0	29	12
45～49	7,733	7,687	19	7	20	61	51	2	3	5	7,672	7,636	17	4	15
50～54	6,627	6,561	45	3	18	51	38	2	3	8	6,576	6,523	43	0	10
55～59	5,284	5,154	108	0	22	65	52	6	0	7	5,219	5,102	102	0	15
60～64	3,973	3,623	324	0	26	158	85	63	0	10	3,815	3,538	261	0	16
65～69	2,485	1,840	609	0	36	120	42	75	0	3	2,365	1,798	534	0	33
70～74	1,266	444	772	0	50	129	10	115	0	4	1,137	434	657	0	46
75歳以上	0	0	0	0	0	0	0	0	0	0	0	0	0	0	0
(再掲)															
未就学児	23,106	0	0	23,054	52	11,866	0	0	11,844	22	11,240	0	0	11,210	30
前期高齢者	3,751	2,284	1,381	0	86	249	52	190	0	7	3,502	2,232	1,191	0	79
70歳以上	1,266	444	772	0	50	129	10	115	0	4	1,137	434	657	0	46
70歳以上	84	84	0	0	0	0	0	0	0	0	84	84	0	0	0
現役並み所得者															
介護(1号)	3,751	2,284	1,381	0	86	249	52	190	0	7	3,502	2,232	1,191	0	79
介護(2号)	32,475	31,809	496	69	101	412	270	73	36	33	32,063	31,539	423	33	68
介護(計)	36,226	34,093	1,877	69	187	661	322	263	36	40	35,565	33,771	1,614	33	147
一 男 性	(人)	(人)	(人)	(人)	(人)	(人)	(人)	(人)	(人)	(人)	(人)	(人)	(人)	(人)	(人)
総 数	125,397	47,532	1,383	76,104	378	40,017	0	196	39,672	149	85,380	47,532	1,187	36,432	229
0～4歳	16,916	0	0	16,885	31	8,629	0	0	8,615	14	8,287	0	0	8,270	17
5～9	16,861	0	0	16,812	49	8,706	0	0	8,679	27	8,155	0	0	8,133	22
10～14	16,932	0	0	16,877	55	8,844	0	0	8,814	30	8,088	0	0	8,063	25
15～19	16,006	9	0	15,953	44	8,222	0	0	8,201	21	7,784	9	0	7,752	23
20～24	8,143	342	0	7,778	23	4,322	0	0	4,308	14	3,821	342	0	3,470	9
25～29	3,260	2,064	0	1,187	9	720	0	0	714	6	2,540	2,064	0	473	3
30～34	4,887	4,476	0	404	7	233	0	0	230	3	4,654	4,476	0	174	4
35～39	7,023	6,870	0	143	10	80	0	0	79	1	6,943	6,870	0	64	9
40～44	8,808	8,740	0	57	11	31	0	0	28	3	8,777	8,740	0	29	8
45～49	7,669	7,636	12	6	15	8	0	1	2	5	7,661	7,636	11	4	10
50～54	6,566	6,523	29	2	12	10	0	1	2	7	6,556	6,523	28	0	5
55～59	5,192	5,102	74	0	16	9	0	4	0	5	5,183	5,102	70	0	11
60～64	3,783	3,538	225	0	20	51	0	44	0	7	3,732	3,538	181	0	13
65～69	2,264	1,798	434	0	32	57	0	54	0	3	2,207	1,798	380	0	29
70～74	1,087	434	609	0	44	95	0	92	0	3	992	434	517	0	41
75歳以上	0	0	0	0	0	0	0	0	0	0	0	0	0	0	0
(再掲)															
未就学児	22,090	0	0	22,052	38	11,329	0	0	11,312	17	10,761	0	0	10,740	21
前期高齢者	3,351	2,232	1,043	0	76	152	0	146	0	6	3,199	2,232	897	0	70
70歳以上	1,087	434	609	0	44	95	0	92	0	3	992	434	517	0	41
70歳以上	84	84	0	0	0	0	0	0	0	0	84	84	0	0	0
現役並み所得者															
介護(1号)	3,351	2,232	1,043	0	76	152	0	146	0	6	3,199	2,232	897	0	70
介護(2号)	32,018	31,539	340	65	74	109	0	50	32	27	31,909	31,539	290	33	47
介護(計)	35,369	33,771	1,383	65	150	261	0	196	32	33	35,108	33,771	1,187	33	117
一 女 性	(人)	(人)	(人)	(人)	(人)	(人)	(人)	(人)	(人)	(人)	(人)	(人)	(人)	(人)	(人)
総 数	6,962	388	494	5,993	87	3,499	388	67	3,012	32	3,463	0	427	2,981	55
0～4歳	743	0	0	729	14	394	0	0	389	5	349	0	0	340	9
5～9	1,066	0	0	1,061	5	535	0	0	534	1	531	0	0	527	4
10～14	1,476	0	0	1,474	2	733	0	0	731	2	743	0	0	743	0
15～19	1,760	0	0	1,754	6	863	0	0	860	3	897	0	0	894	3
20～24	783	3	0	773	7	389	3	0	381	5	394	0	0	392	2
25～29	122	6	0	112	4	69	6	0	60	3	53	0	0	52	1
30～34	100	26	0	66	8	67	26	0	39	2	33	0	0	27	6
35～39	55	31	0	20	4	49	31	0	14	4	6	0	0	6	0
40～44	50	44	0	2	4	46	44	0	2	0	4	0	0	0	4
45～49	64	51	7	1	5	53	51	1	1	0	11	0	6	0	5
50～54	61	38	16	1	6	41	38	1	1	1	20	0	15	0	5
55～59	92	52	34	0	6	56	52	2	0	2	36	0	32	0	4
60～64	190	85	99	0	6	107	85	19	0	3	83	0	80	0	3
65～69	221	42	175	0	4	63	42	21	0	0	158	0	154	0	4
70～74	179	10	163	0	6	34	10	23	0	1	145	0	140	0	5
75歳以上	0	0	0	0	0	0	0	0	0	0	0	0	0	0	0
(再掲)															
未就学児	1,016	0	0	1,002	14	537	0	0	532	5	479	0	0	470	9
前期高齢者	400	52	338	0	10	97	52	44	0	1	303	0	294	0	9
70歳以上	179	10	163	0	6	34	10	23	0	1	145	0	140	0	5
70歳以上	0	0	0	0	0	0	0	0	0	0	0	0	0	0	0
現役並み所得者															
介護(1号)	400	52	338	0	10	97	52	44	0	1	303	0	294	0	9
介護(2号)	457	270	156	4	27	303	270	23	4	6	154	0	133	0	21
介護(計)	857	322	494	4	37	400	322	67	4	7	457	0	427	0	30

第 1 3 表 被保険者の年齢階級別

被保険者の 年齢階級	総 数					男	
	総数	配偶者	直系尊属	子	その他	総数	配偶者
総 数	(人) 132,359	(人) 47,920	(人) 1,877	(人) 82,097	(人) 465	(人) 125,397	(人) 47,532
15～19歳	7	4	0	3	0	6	4
20～24	547	197	36	305	9	475	194
25～29	3,916	1,445	114	2,333	24	3,619	1,433
30～34	12,323	3,840	248	8,191	44	11,567	3,815
35～39	20,488	5,902	375	14,144	67	19,299	5,860
40～44	28,240	7,950	573	19,639	78	26,396	7,897
45～49	25,654	7,600	404	17,571	79	24,189	7,548
50～54	19,559	6,852	115	12,529	63	18,717	6,801
55～59	11,255	5,843	9	5,359	44	10,917	5,758
60～64	6,640	4,999	3	1,596	42	6,522	4,956
65～69	2,665	2,325	0	329	11	2,631	2,306
70～74	1,065	963	0	98	4	1,059	960
75歳以上	0	0	0	0	0	0	0
(再掲)							
前期高齢者	3,730	3,288	0	427	15	3,690	3,266
70歳以上	1,065	963	0	98	4	1,059	960
70歳以上 現役並み所得者	296	265	0	30	1	292	263
介護(1号)	3,730	3,288	0	427	15	3,690	3,266
介護(2号)	91,348	33,244	1,104	56,694	306	86,741	32,960
介護(計)	95,078	36,532	1,104	57,121	321	90,431	36,226

・性別・続柄別、被扶養者数

組合健保

性			女 性				
直系尊属	子	その他	総数	配偶者	直系尊属	子	その他
(人)	(人)	(人)	(人)	(人)	(人)	(人)	(人)
1,383	76,104	378	6,962	388	494	5,993	87
0	2	0	1	0	0	1	0
22	250	9	72	3	14	55	0
75	2,097	14	297	12	39	236	10
172	7,545	35	756	25	76	646	9
261	13,116	62	1,189	42	114	1,028	5
430	18,006	63	1,844	53	143	1,633	15
327	16,244	70	1,465	52	77	1,327	9
88	11,779	49	842	51	27	750	14
6	5,120	33	338	85	3	239	11
2	1,532	32	118	43	1	64	10
0	318	7	34	19	0	11	4
0	95	4	6	3	0	3	0
0	0	0	0	0	0	0	0
0	413	11	40	22	0	14	4
0	95	4	6	3	0	3	0
0	28	1	4	2	0	2	0
0	413	11	40	22	0	14	4
853	52,681	247	4,607	284	251	4,013	59
853	53,094	258	4,647	306	251	4,027	63

第14表 被保険者の年齢階級別・性別

被保険者の年齢階級		被扶養者数	0～4歳	5～9	10～14	15～19	20～24	25～29	30～34	35～39	40～44	45～49	50～54
被扶養者の年齢階級													
一 総 数		(人)	(人)	(人)	(人)	(人)	(人)	(人)	(人)	(人)	(人)	(人)	(人)
総 数		132,359	17,659	17,927	18,408	17,766	8,926	3,382	4,987	7,078	8,858	7,733	6,627
15～19歳		7	3	0	0	2	1	1	0	0	0	0	0
20～24		547	289	18	3	6	144	37	7	7	0	13	9
25～29		3,916	1,921	385	28	9	126	1,012	269	40	10	5	30
30～34		12,323	5,354	2,299	513	44	57	736	2,394	589	72	13	4
35～39		20,488	5,625	5,495	2,564	490	37	211	1,321	3,473	764	104	8
40～44		28,240	3,267	6,228	6,805	3,101	276	61	385	2,169	4,453	791	89
45～49		25,654	975	2,683	5,686	6,711	1,517	48	101	483	2,724	3,715	521
50～54		19,559	174	678	2,249	5,358	3,821	277	45	117	634	2,485	3,200
55～59		11,255	36	102	484	1,729	2,307	590	132	28	117	518	2,273
60～64		6,640	14	30	66	287	573	336	239	80	27	74	462
65～69		2,665	1	7	8	26	59	65	84	71	20	7	26
70～74		1,065	0	2	2	3	8	8	10	21	37	8	5
75歳以上		0	0	0	0	0	0	0	0	0	0	0	0
(再掲)													
前期高齢者		3,730	1	9	10	29	67	73	94	92	57	15	31
70歳以上		1,065	0	2	2	3	8	8	10	21	37	8	5
70歳以上		296	0	0	1	1	5	1	2	5	13	4	1
現役並み所得者													
介護(1号)		3,730	1	9	10	29	67	73	94	92	57	15	31
介護(2号)		91,348	4,466	9,721	15,290	17,186	8,494	1,312	902	2,877	7,955	7,583	6,545
介護(計)		95,078	4,467	9,730	15,300	17,215	8,561	1,385	996	2,969	8,012	7,598	6,576
一 男 性		(人)	(人)	(人)	(人)	(人)	(人)	(人)	(人)	(人)	(人)	(人)	(人)
総 数		125,397	16,916	16,861	16,932	16,006	8,143	3,260	4,887	7,023	8,808	7,669	6,566
15～19歳		6	2	0	0	2	1	1	0	0	0	0	0
20～24		475	240	12	3	6	142	37	6	7	0	10	4
25～29		3,619	1,801	277	19	7	121	1,007	261	39	10	2	20
30～34		11,567	5,118	2,045	366	34	55	732	2,378	583	68	12	3
35～39		19,299	5,427	5,184	2,195	343	34	211	1,316	3,453	751	100	7
40～44		26,396	3,153	5,964	6,258	2,488	175	61	381	2,162	4,433	773	83
45～49		24,189	957	2,577	5,370	6,086	1,257	41	101	482	2,718	3,691	505
50～54		18,717	170	665	2,167	5,044	3,540	224	38	117	629	2,476	3,184
55～59		10,917	34	100	480	1,684	2,189	550	103	26	117	517	2,268
60～64		6,522	13	28	64	283	563	323	212	68	27	74	462
65～69		2,631	1	7	8	26	58	65	82	65	18	7	26
70～74		1,059	0	2	2	3	8	8	9	21	37	7	4
75歳以上		0	0	0	0	0	0	0	0	0	0	0	0
(再掲)													
前期高齢者		3,690	1	9	10	29	66	73	91	86	55	14	30
70歳以上		1,059	0	2	2	3	8	8	9	21	37	7	4
70歳以上		292	0	0	1	1	5	1	1	5	13	3	1
現役並み所得者													
介護(1号)		3,690	1	9	10	29	66	73	91	86	55	14	30
介護(2号)		86,741	4,327	9,334	14,339	15,585	7,724	1,199	835	2,855	7,924	7,531	6,502
介護(計)		90,431	4,328	9,343	14,349	15,614	7,790	1,272	926	2,941	7,979	7,545	6,532
一 女 性		(人)	(人)	(人)	(人)	(人)	(人)	(人)	(人)	(人)	(人)	(人)	(人)
総 数		6,962	743	1,066	1,476	1,760	783	122	100	55	50	64	61
15～19歳		1	1	0	0	0	0	0	0	0	0	0	0
20～24		72	49	6	0	0	2	0	1	0	0	3	5
25～29		297	120	108	9	2	5	5	8	1	0	3	10
30～34		756	236	254	147	10	2	4	16	6	4	1	1
35～39		1,189	198	311	369	147	3	0	5	20	13	4	1
40～44		1,844	114	264	547	613	101	0	4	7	20	18	6
45～49		1,465	18	106	316	625	260	7	0	1	6	24	16
50～54		842	4	13	82	314	281	53	7	0	5	9	16
55～59		338	2	2	4	45	118	40	29	2	0	1	5
60～64		118	1	2	2	4	10	13	27	12	0	0	0
65～69		34	0	0	0	0	1	0	2	6	2	0	0
70～74		6	0	0	0	0	0	0	1	0	0	1	1
75歳以上		0	0	0	0	0	0	0	0	0	0	0	0
(再掲)													
前期高齢者		40	0	0	0	0	1	0	3	6	2	1	1
70歳以上		6	0	0	0	0	0	0	1	0	0	1	1
70歳以上		4	0	0	0	0	0	0	1	0	0	1	0
現役並み所得者													
介護(1号)		40	0	0	0	0	1	0	3	6	2	1	1
介護(2号)		4,607	139	387	951	1,601	770	113	67	22	31	52	43
介護(計)		4,647	139	387	951	1,601	771	113	70	28	33	53	44

・被扶養者の年齢階級別・性別、被扶養者数

組合健保											
55～59	60～64	65～69	70～74	75歳以上	未就学児 (再掲)	前期高齢者 (再掲)	70歳以上 (再掲)	70歳以上 現役並み 所得者 (再掲)	介護(1号) (再掲)	介護(2号) (再掲)	介護(計) (再掲)
(人) 5,284	(人) 3,973	(人) 2,485	(人) 1,266	(人) 0	(人) 23,106	(人) 3,751	(人) 1,266	(人) 84	(人) 3,751	(人) 32,475	(人) 36,226
0	0	0	0	0	3	0	0	0	0	0	0
9	3	2	0	0	302	2	0	0	2	34	36
27	27	26	1	0	2,126	27	1	0	27	99	126
54	123	57	14	0	6,374	71	14	0	71	266	337
23	135	173	65	0	7,494	238	65	0	238	1,034	1,272
15	40	293	267	0	4,887	560	267	0	560	5,388	5,948
48	12	80	350	0	1,543	430	350	0	430	7,020	7,450
340	51	13	117	0	309	130	117	0	130	6,710	6,840
2,538	331	55	15	0	49	70	15	0	70	5,777	5,847
2,027	2,128	277	20	0	17	297	20	0	297	4,718	5,015
193	1,037	992	69	0	2	1,061	69	0	1,061	1,283	2,344
10	86	517	348	0	0	865	348	84	865	146	1,011
0	0	0	0	0	0	0	0	0	0	0	0
203	1,123	1,509	417	0	2	1,926	417	84	1,926	1,429	3,355
10	86	517	348	0	0	865	348	84	865	146	1,011
6	27	146	84	0	0	230	84	84	230	51	281
203	1,123	1,509	417	0	2	1,926	417	84	1,926	1,429	3,355
4,968	2,562	718	769	0	6,805	1,487	769	0	1,487	29,613	31,100
5,171	3,685	2,227	1,186	0	6,807	3,413	1,186	84	3,413	31,042	34,455
(人) 5,192	(人) 3,783	(人) 2,264	(人) 1,087	(人) 0	(人) 22,090	(人) 3,351	(人) 1,087	(人) 84	(人) 3,351	(人) 32,018	(人) 35,369
0	0	0	0	0	2	0	0	0	0	0	0
6	1	1	0	0	249	1	0	0	1	21	22
19	16	19	1	0	1,967	20	1	0	20	67	87
39	86	39	9	0	6,058	48	9	0	48	208	256
16	93	121	48	0	7,220	169	48	0	169	967	1,136
11	31	211	212	0	4,719	423	212	0	423	5,331	5,754
44	9	65	286	0	1,506	351	286	0	351	6,967	7,318
320	41	12	90	0	304	102	90	0	102	6,650	6,752
2,510	286	40	13	0	47	53	13	0	53	5,698	5,751
2,024	2,103	260	18	0	16	278	18	0	278	4,690	4,968
193	1,032	981	62	0	2	1,043	62	0	1,043	1,276	2,319
10	85	515	348	0	0	863	348	84	863	143	1,006
0	0	0	0	0	0	0	0	0	0	0	0
203	1,117	1,496	410	0	2	1,906	410	84	1,906	1,419	3,325
10	85	515	348	0	0	863	348	84	863	143	1,006
6	26	145	84	0	0	229	84	84	229	49	278
203	1,117	1,496	410	0	2	1,906	410	84	1,906	1,419	3,325
4,909	2,470	588	619	0	6,592	1,207	619	0	1,207	29,336	30,543
5,112	3,587	2,084	1,029	0	6,594	3,113	1,029	84	3,113	30,755	33,868
(人) 92	(人) 190	(人) 221	(人) 179	(人) 0	(人) 1,016	(人) 400	(人) 179	(人) 0	(人) 400	(人) 457	(人) 857
0	0	0	0	0	1	0	0	0	0	0	0
3	2	1	0	0	53	1	0	0	1	13	14
8	11	7	0	0	159	7	0	0	7	32	39
15	37	18	5	0	316	23	5	0	23	58	81
7	42	52	17	0	274	69	17	0	69	67	136
4	9	82	55	0	168	137	55	0	137	57	194
4	3	15	64	0	37	79	64	0	79	53	132
20	10	1	27	0	5	28	27	0	28	60	88
28	45	15	2	0	2	17	2	0	17	79	96
3	25	17	2	0	1	19	2	0	19	28	47
0	5	11	7	0	0	18	7	0	18	7	25
0	1	2	0	0	0	2	0	0	2	3	5
0	0	0	0	0	0	0	0	0	0	0	0
0	6	13	7	0	0	20	7	0	20	10	30
0	1	2	0	0	0	2	0	0	2	3	5
0	1	1	0	0	0	1	0	0	1	2	3
0	6	13	7	0	0	20	7	0	20	10	30
59	92	130	150	0	213	280	150	0	280	277	557
59	98	143	157	0	213	300	157	0	300	287	587

第14表（続） 被保険者の年齢階級別・性別

被扶養者の 年齢階級		被保険者の 年齢階級										
被扶養者数		0～4歳	5～9	10～14	15～19	20～24	25～29	30～34	35～39	40～44	45～49	50～54
一 男 性 一												
総 数	(人)	(人)	(人)	(人)	(人)	(人)	(人)	(人)	(人)	(人)	(人)	(人)
総 数	43,516	9,023	9,241	9,577	9,085	4,711	789	300	129	77	61	51
15～19歳	0	0	0	0	0	0	0	0	0	0	0	0
20～24	170	151	10	3	1	2	0	1	0	0	0	0
25～29	1,254	1,003	196	12	4	6	6	9	1	0	0	1
30～34	4,308	2,726	1,209	266	21	4	7	14	6	4	1	1
35～39	7,346	2,885	2,747	1,339	257	4	2	5	21	13	3	1
40～44	10,330	1,669	3,255	3,541	1,584	138	0	1	7	19	19	7
45～49	9,169	486	1,397	2,958	3,420	784	23	1	1	6	26	18
50～54	6,645	82	358	1,175	2,704	2,099	159	6	0	5	8	15
55～59	3,040	13	48	241	918	1,302	346	75	2	0	1	5
60～64	990	8	15	40	158	338	200	137	42	2	0	0
65～69	202	0	4	2	16	28	40	44	37	11	0	0
70～74	62	0	2	0	2	6	6	7	12	17	3	3
75歳以上	0	0	0	0	0	0	0	0	0	0	0	0
(再掲)												
前期高齢者	264	0	6	2	18	34	46	51	49	28	3	3
70歳以上	62	0	2	0	2	6	6	7	12	17	3	3
70歳以上	22	0	0	0	0	5	0	2	4	7	2	0
現役並み所得者												
介護(1号)	264	0	6	2	18	34	46	51	49	28	3	3
介護(2号)	30,174	2,258	5,073	7,955	8,784	4,661	728	220	52	32	54	45
介護(計)	30,438	2,258	5,079	7,957	8,802	4,695	774	271	101	60	57	48
一 男 性 一	(人)	(人)	(人)	(人)	(人)	(人)	(人)	(人)	(人)	(人)	(人)	(人)
総 数	40,017	8,629	8,706	8,844	8,222	4,322	720	233	80	31	8	10
15～19歳	0	0	0	0	0	0	0	0	0	0	0	0
20～24	138	125	7	3	1	0	0	0	0	0	0	0
25～29	1,105	933	146	8	3	2	1	1	0	0	0	0
30～34	3,927	2,597	1,080	192	16	3	3	0	0	0	0	1
35～39	6,760	2,787	2,590	1,152	179	4	2	1	1	0	0	0
40～44	9,454	1,609	3,119	3,269	1,296	87	0	0	0	1	1	1
45～49	8,449	477	1,345	2,794	3,106	666	19	1	0	1	3	2
50～54	6,227	81	351	1,145	2,553	1,958	128	3	0	1	2	2
55～59	2,825	13	48	241	893	1,239	327	56	1	0	0	2
60～64	901	7	14	38	157	330	194	122	32	2	0	0
65～69	175	0	4	2	16	27	40	43	34	9	0	0
70～74	56	0	2	0	2	6	6	6	12	17	2	2
75歳以上	0	0	0	0	0	0	0	0	0	0	0	0
(再掲)												
前期高齢者	231	0	6	2	18	33	46	49	46	26	2	2
70歳以上	56	0	2	0	2	6	6	6	12	17	2	2
70歳以上	18	0	0	0	0	5	0	1	4	7	1	0
現役並み所得者												
介護(1号)	231	0	6	2	18	33	46	49	46	26	2	2
介護(2号)	27,856	2,187	4,877	7,487	8,005	4,280	668	182	33	5	6	7
介護(計)	28,087	2,187	4,883	7,489	8,023	4,313	714	231	79	31	8	9
一 女 性 一	(人)	(人)	(人)	(人)	(人)	(人)	(人)	(人)	(人)	(人)	(人)	(人)
総 数	3,499	394	535	733	863	389	69	67	49	46	53	41
15～19歳	0	0	0	0	0	0	0	0	0	0	0	0
20～24	32	26	3	0	0	2	0	1	0	0	0	0
25～29	149	70	50	4	1	4	5	8	1	0	0	1
30～34	381	129	129	74	5	1	4	14	6	4	1	0
35～39	586	98	157	187	78	0	0	4	20	13	3	1
40～44	876	60	136	272	288	51	0	1	7	18	18	6
45～49	720	9	52	164	314	118	4	0	1	5	23	16
50～54	418	1	7	30	151	141	31	3	0	4	6	13
55～59	215	0	0	0	25	63	19	19	1	0	1	3
60～64	89	1	1	2	1	8	6	15	10	0	0	0
65～69	27	0	0	0	0	1	0	1	3	2	0	0
70～74	6	0	0	0	0	0	0	1	0	0	1	1
75歳以上	0	0	0	0	0	0	0	0	0	0	0	0
(再掲)												
前期高齢者	33	0	0	0	0	1	0	2	3	2	1	1
70歳以上	6	0	0	0	0	0	0	1	0	0	1	1
70歳以上	4	0	0	0	0	0	0	1	0	0	1	0
現役並み所得者												
介護(1号)	33	0	0	0	0	1	0	2	3	2	1	1
介護(2号)	2,318	71	196	468	779	381	60	38	19	27	48	38
介護(計)	2,351	71	196	468	779	382	60	40	22	29	49	39

・被扶養者の年齢階級別・性別、被扶養者数

組合健保											
55～59	60～64	65～69	70～74	75歳以上	未就学児 (再掲)	前期高齢者 (再掲)	70歳以上 (再掲)	70歳以上 現役並み 所得者 (再掲)	介護(1号) (再掲)	介護(2号) (再掲)	介護(計) (再掲)
(人) 65	(人) 158	(人) 120	(人) 129	(人) 0	(人) 11,866	(人) 249	(人) 129	(人) 0	(人) 249	(人) 412	(人) 661
0	0	0	0	0	0	0	0	0	0	0	0
0	1	1	0	0	158	1	0	0	1	1	2
2	6	7	1	0	1,115	8	1	0	8	9	17
2	27	13	7	0	3,263	20	7	0	20	35	55
2	23	27	17	0	3,836	44	17	0	44	42	86
4	6	24	56	0	2,515	80	56	0	80	55	135
4	4	7	34	0	797	41	34	0	41	58	99
18	11	0	5	0	152	5	5	0	5	57	62
29	47	12	1	0	20	13	1	0	13	82	95
3	28	17	2	0	9	19	2	0	19	33	52
0	4	10	6	0	1	16	6	0	16	15	31
1	1	2	0	0	0	2	0	0	2	25	27
0	0	0	0	0	0	0	0	0	0	0	0
1	5	12	6	0	1	18	6	0	18	40	58
1	1	2	0	0	0	2	0	0	2	25	27
0	1	1	0	0	0	1	0	0	1	10	11
1	5	12	6	0	1	18	6	0	18	40	58
58	96	60	98	0	3,493	158	98	0	158	285	443
59	101	72	104	0	3,494	176	104	0	176	325	501
(人) 9	(人) 51	(人) 57	(人) 95	(人) 0	(人) 11,329	(人) 152	(人) 95	(人) 0	(人) 152	(人) 109	(人) 261
0	0	0	0	0	0	0	0	0	0	0	0
0	1	1	0	0	130	1	0	0	1	1	2
2	4	4	1	0	1,024	5	1	0	5	6	11
1	21	9	4	0	3,087	13	4	0	13	23	36
1	13	17	13	0	3,699	30	13	0	30	14	44
0	4	21	46	0	2,429	67	46	0	67	7	74
0	1	5	29	0	780	34	29	0	34	7	41
0	1	0	2	0	151	2	2	0	2	6	8
3	2	0	0	0	20	0	0	0	0	7	7
1	4	0	0	0	8	0	0	0	0	7	7
0	0	0	0	0	1	0	0	0	0	9	9
1	0	0	0	0	0	0	0	0	0	22	22
0	0	0	0	0	0	0	0	0	0	0	0
1	0	0	0	0	1	0	0	0	0	31	31
1	0	0	0	0	0	0	0	0	0	22	22
0	0	0	0	0	0	0	0	0	0	8	8
1	0	0	0	0	1	0	0	0	0	31	31
4	12	26	77	0	3,388	103	77	0	103	34	137
5	12	26	77	0	3,389	103	77	0	103	65	168
(人) 56	(人) 107	(人) 63	(人) 34	(人) 0	(人) 537	(人) 97	(人) 34	(人) 0	(人) 97	(人) 303	(人) 400
0	0	0	0	0	0	0	0	0	0	0	0
0	0	0	0	0	28	0	0	0	0	0	0
0	2	3	0	0	91	3	0	0	3	3	6
1	6	4	3	0	176	7	3	0	7	12	19
1	10	10	4	0	137	14	4	0	14	28	42
4	2	3	10	0	86	13	10	0	13	48	61
4	3	2	5	0	17	7	5	0	7	51	58
18	10	0	3	0	1	3	3	0	3	51	54
26	45	12	1	0	0	13	1	0	13	75	88
2	24	17	2	0	1	19	2	0	19	26	45
0	4	10	6	0	0	16	6	0	16	6	22
0	1	2	0	0	0	2	0	0	2	3	5
0	0	0	0	0	0	0	0	0	0	0	0
0	5	12	6	0	0	18	6	0	18	9	27
0	1	2	0	0	0	2	0	0	2	3	5
0	1	1	0	0	0	1	0	0	1	2	3
0	5	12	6	0	0	18	6	0	18	9	27
54	84	34	21	0	105	55	21	0	55	251	306
54	89	46	27	0	105	73	27	0	73	260	333

第14表（続） 被保険者の年齢階級別・性別

被保険者の年齢階級		被扶養者の年齢階級	被扶養者数	0～4歳	5～9	10～14	15～19	20～24	25～29	30～34	35～39	40～44	45～49	50～54
一 女 性 一		一 総 数 一	(人)	(人)	(人)	(人)	(人)	(人)	(人)	(人)	(人)	(人)	(人)	(人)
		総 数	88,843	8,636	8,686	8,831	8,681	4,215	2,593	4,687	6,949	8,781	7,672	6,576
		15～19歳	7	3	0	0	2	1	1	0	0	0	0	0
		20～24	377	138	8	0	5	142	37	6	7	0	13	9
		25～29	2,662	918	189	16	5	1,006	260	39	10	5	29	3
		30～34	8,015	2,628	1,090	247	23	53	729	2,380	583	68	12	3
		35～39	13,142	2,740	2,748	1,225	233	33	209	1,316	3,452	751	101	7
		40～44	17,910	1,598	2,973	3,264	1,517	138	61	384	2,162	4,434	772	82
		45～49	16,485	489	1,286	2,728	3,291	733	25	100	482	2,718	3,689	503
		50～54	12,914	92	320	1,074	2,654	1,722	118	39	117	629	2,477	3,185
		55～59	8,215	23	54	243	811	1,005	244	57	26	117	517	2,268
		60～64	5,650	6	15	26	129	235	136	102	38	25	74	462
		65～69	2,463	1	3	6	10	31	25	40	34	9	7	26
		70～74	1,003	0	0	2	1	2	2	3	9	20	5	2
		75歳以上	0	0	0	0	0	0	0	0	0	0	0	0
		(再掲)												
		前期高齢者	3,466	1	3	8	11	33	27	43	43	29	12	28
		70歳以上	1,003	0	0	2	1	2	2	3	9	20	5	2
		70歳以上	274	0	0	1	1	0	1	0	1	6	2	1
		現役並み所得者												
		介護(1号)	3,466	1	3	8	11	33	27	43	43	29	12	28
		介護(2号)	61,174	2,208	4,648	7,335	8,402	3,833	584	682	2,825	7,923	7,529	6,500
		介護(計)	64,640	2,209	4,651	7,343	8,413	3,866	611	725	2,868	7,952	7,541	6,528
一 男 性 一		一 総 数 一	(人)	(人)	(人)	(人)	(人)	(人)	(人)	(人)	(人)	(人)	(人)	(人)
		総 数	85,380	8,287	8,155	8,088	7,784	3,821	2,540	4,654	6,943	8,777	7,661	6,556
		15～19歳	6	2	0	0	2	1	1	0	0	0	0	0
		20～24	337	115	5	0	5	142	37	6	7	0	10	4
		25～29	2,514	868	131	11	4	1,006	260	39	10	2	20	2
		30～34	7,640	2,521	965	174	18	52	729	2,378	583	68	12	2
		35～39	12,539	2,640	2,594	1,043	164	30	209	1,315	3,452	751	100	7
		40～44	16,942	1,544	2,845	2,989	1,192	88	61	381	2,162	4,432	772	82
		45～49	15,740	480	1,232	2,576	2,980	591	22	100	482	2,717	3,688	503
		50～54	12,490	89	314	1,022	2,491	1,582	96	35	117	628	2,474	3,182
		55～59	8,092	21	52	239	791	950	223	47	25	117	517	2,266
		60～64	5,621	6	14	26	126	233	129	90	36	25	74	462
		65～69	2,456	1	3	6	10	31	25	39	31	9	7	26
		70～74	1,003	0	0	2	1	2	2	3	9	20	5	2
		75歳以上	0	0	0	0	0	0	0	0	0	0	0	0
		(再掲)												
		前期高齢者	3,459	1	3	8	11	33	27	42	40	29	12	28
		70歳以上	1,003	0	0	2	1	2	2	3	9	20	5	2
		70歳以上	274	0	0	1	1	0	1	0	1	6	2	1
		現役並み所得者												
		介護(1号)	3,459	1	3	8	11	33	27	42	40	29	12	28
		介護(2号)	58,885	2,140	4,457	6,852	7,580	3,444	531	653	2,822	7,919	7,525	6,495
		介護(計)	62,344	2,141	4,460	6,860	7,591	3,477	558	695	2,862	7,948	7,537	6,523
一 女 性 一		一 総 数 一	(人)	(人)	(人)	(人)	(人)	(人)	(人)	(人)	(人)	(人)	(人)	(人)
		総 数	3,463	349	531	743	897	394	53	33	6	4	11	20
		15～19歳	1	1	0	0	0	0	0	0	0	0	0	0
		20～24	40	23	3	0	0	0	0	0	0	0	3	5
		25～29	148	50	58	5	1	1	0	0	0	0	3	9
		30～34	375	107	125	73	5	1	0	2	0	0	0	1
		35～39	603	100	154	182	69	3	0	1	0	0	1	0
		40～44	968	54	128	275	325	50	0	3	0	2	0	0
		45～49	745	9	54	152	311	142	3	0	0	1	1	0
		50～54	424	3	6	52	163	140	22	4	0	1	3	3
		55～59	123	2	2	4	20	55	21	10	1	0	0	2
		60～64	29	0	1	0	3	2	7	12	2	0	0	0
		65～69	7	0	0	0	0	0	0	1	3	0	0	0
		70～74	0	0	0	0	0	0	0	0	0	0	0	0
		75歳以上	0	0	0	0	0	0	0	0	0	0	0	0
		(再掲)												
		前期高齢者	7	0	0	0	0	0	0	1	3	0	0	0
		70歳以上	0	0	0	0	0	0	0	0	0	0	0	0
		70歳以上	0	0	0	0	0	0	0	0	0	0	0	0
		現役並み所得者												
		介護(1号)	7	0	0	0	0	0	0	1	3	0	0	0
		介護(2号)	2,289	68	191	483	822	389	53	29	3	4	4	5
		介護(計)	2,296	68	191	483	822	389	53	30	6	4	4	5

・被扶養者の年齢階級別・性別、被扶養者数

組合健保											
55～59	60～64	65～69	70～74	75歳以上	未就学児 (再掲)	前期高齢者 (再掲)	70歳以上 (再掲)	70歳以上 現役並み 所得者 (再掲)	介護(1号) (再掲)	介護(2号) (再掲)	介護(計) (再掲)
(人) 5,219	(人) 3,815	(人) 2,365	(人) 1,137	(人) 0	(人) 11,240	(人) 3,502	(人) 1,137	(人) 84	(人) 3,502	(人) 32,063	(人) 35,565
0	0	0	0	0	3	0	0	0	0	0	0
9	2	1	0	0	144	1	0	0	1	33	34
25	21	19	0	0	1,011	19	0	0	19	90	109
52	96	44	7	0	3,111	51	7	0	51	231	282
21	112	146	48	0	3,658	194	48	0	194	992	1,186
11	34	269	211	0	2,372	480	211	0	480	5,333	5,813
44	8	73	316	0	746	389	316	0	389	6,962	7,351
322	40	13	112	0	157	125	112	0	125	6,653	6,778
2,509	284	43	14	0	29	57	14	0	57	5,695	5,752
2,024	2,100	260	18	0	8	278	18	0	278	4,685	4,963
193	1,033	982	63	0	1	1,045	63	0	1,045	1,268	2,313
9	85	515	348	0	0	863	348	84	863	121	984
0	0	0	0	0	0	0	0	0	0	0	0
202	1,118	1,497	411	0	1	1,908	411	84	1,908	1,389	3,297
9	85	515	348	0	0	863	348	84	863	121	984
6	26	145	84	0	0	229	84	84	229	41	270
202	1,118	1,497	411	0	1	1,908	411	84	1,908	1,389	3,297
4,910	2,466	658	671	0	3,312	1,329	671	0	1,329	29,328	30,657
5,112	3,584	2,155	1,082	0	3,313	3,237	1,082	84	3,237	30,717	33,954
(人) 5,183	(人) 3,732	(人) 2,207	(人) 992	(人) 0	(人) 10,761	(人) 3,199	(人) 992	(人) 84	(人) 3,199	(人) 31,909	(人) 35,108
0	0	0	0	0	2	0	0	0	0	0	0
6	0	0	0	0	119	0	0	0	0	20	20
17	12	15	0	0	943	15	0	0	15	61	76
38	65	30	5	0	2,971	35	5	0	35	185	220
15	80	104	35	0	3,521	139	35	0	139	953	1,092
11	27	190	166	0	2,290	356	166	0	356	5,324	5,680
44	8	60	257	0	726	317	257	0	317	6,960	7,277
320	40	12	88	0	153	100	88	0	100	6,644	6,744
2,507	284	40	13	0	27	53	13	0	53	5,691	5,744
2,023	2,099	260	18	0	8	278	18	0	278	4,683	4,961
193	1,032	981	62	0	1	1,043	62	0	1,043	1,267	2,310
9	85	515	348	0	0	863	348	84	863	121	984
0	0	0	0	0	0	0	0	0	0	0	0
202	1,117	1,496	410	0	1	1,906	410	84	1,906	1,388	3,294
9	85	515	348	0	0	863	348	84	863	121	984
6	26	145	84	0	0	229	84	84	229	41	270
202	1,117	1,496	410	0	1	1,906	410	84	1,906	1,388	3,294
4,905	2,458	562	542	0	3,204	1,104	542	0	1,104	29,302	30,406
5,107	3,575	2,058	952	0	3,205	3,010	952	84	3,010	30,690	33,700
(人) 36	(人) 83	(人) 158	(人) 145	(人) 0	(人) 479	(人) 303	(人) 145	(人) 0	(人) 303	(人) 154	(人) 457
0	0	0	0	0	1	0	0	0	0	0	0
3	2	1	0	0	25	1	0	0	1	13	14
8	9	4	0	0	68	4	0	0	4	29	33
14	31	14	2	0	140	16	2	0	16	46	62
6	32	42	13	0	137	55	13	0	55	39	94
0	7	79	45	0	82	124	45	0	124	9	133
0	0	13	59	0	20	72	59	0	72	2	74
2	0	1	24	0	4	25	24	0	25	9	34
2	0	3	1	0	2	4	1	0	4	4	8
1	1	0	0	0	0	0	0	0	0	2	2
0	1	1	1	0	0	2	1	0	2	1	3
0	0	0	0	0	0	0	0	0	0	0	0
0	0	0	0	0	0	0	0	0	0	0	0
0	1	1	1	0	0	2	1	0	2	1	3
0	0	0	0	0	0	0	0	0	0	0	0
0	0	0	0	0	0	0	0	0	0	0	0
0	1	1	1	0	0	2	1	0	2	1	3
5	8	96	129	0	108	225	129	0	225	26	251
5	9	97	130	0	108	227	130	0	227	27	254

第 1 5 表 標準報酬月額別・事業所の規模別

－ 総 数 －

標準報酬月額	被保険者数	1～4人	5～9	10～19	20～29	30～49	50～99
	(人)	(人)	(人)	(人)	(人)	(人)	(人)
総 数 円	158,179	529	953	2,049	1,984	3,891	8,256
58,000	31	11	5	0	2	2	0
68,000	9	2	1	0	0	0	0
78,000	37	7	4	2	2	0	2
88,000	63	2	0	1	0	1	3
98,000	164	19	11	4	2	6	5
104,000	152	3	0	1	3	5	5
110,000	316	2	2	7	4	5	19
118,000	598	5	6	2	8	15	23
126,000	921	3	3	4	12	18	47
134,000	1,268	5	3	7	10	32	70
142,000	1,631	4	9	25	18	36	85
150,000	2,149	10	17	23	22	55	118
160,000	2,721	6	11	20	28	46	144
170,000	2,989	7	10	35	18	63	139
180,000	3,243	13	15	33	45	89	165
190,000	3,449	5	10	29	30	93	192
200,000	6,087	36	32	75	71	156	306
220,000	8,906	22	45	123	110	239	512
240,000	8,951	25	59	119	136	231	579
260,000	9,640	31	65	137	141	286	633
280,000	9,725	27	62	150	120	269	575
300,000	8,434	34	60	147	141	231	493
320,000	8,012	29	50	117	135	265	496
340,000	7,531	12	43	124	108	202	444
360,000	7,025	19	52	100	109	180	431
380,000	8,286	25	43	108	107	226	457
410,000	8,776	20	58	128	107	221	445
440,000	7,501	15	47	95	83	167	367
470,000	6,594	13	26	63	72	123	306
500,000	5,613	16	44	49	50	116	229
530,000	4,705	7	23	42	47	58	159
560,000	3,990	14	10	40	28	71	136
590,000	3,315	13	19	20	33	53	103
620,000	2,552	5	10	16	20	43	77
650,000	2,139	3	8	12	13	20	66
680,000	1,693	5	3	17	15	10	40
710,000	1,562	8	11	18	15	27	48
750,000	1,292	3	5	24	8	33	45
790,000	1,023	8	10	8	13	16	41
830,000	879	1	5	13	14	15	27
880,000	761	7	7	13	6	12	30
930,000	505	1	4	9	9	9	18
980,000	420	3	7	16	6	16	21
1,030,000	368	7	5	9	7	17	22
1,090,000	313	1	4	6	6	13	14
1,150,000	236	1	1	9	2	13	11
1,210,000	1,604	14	28	49	48	87	108
平均標準報酬 月額（円）	371,530	368,008	387,990	382,005	372,063	365,284	350,996
平均標準報酬 月額（円） （実報酬額ベース）	377,401	391,442	405,472	397,744	390,297	377,936	360,324
構成比（％）	100	0	1	1	1	2	5

・性別、被保険者数、平均標準報酬月額、被扶養者数

組合健保

100～299	300～499	500～999	1000以上	任意継続被保険者（別掲）	特例退職被保険者（別掲）	被扶養者数
(人)	(人)	(人)	(人)	(人)	(人)	(人)
22,010	13,619	19,038	80,754	2,504	2,592	132,359
3	2	0	3	3	0	23
1	1	0	4	0	0	3
7	1	1	10	1	0	6
11	5	11	27	2	0	23
19	11	12	68	7	0	51
25	19	14	70	7	0	46
63	28	37	143	6	0	61
82	58	82	294	23	0	130
115	82	135	469	32	1	172
200	124	135	645	37	0	240
224	143	178	879	30	0	298
309	175	265	1,111	44	0	468
362	256	327	1,453	67	1	550
411	305	344	1,589	68	0	592
422	279	415	1,674	79	14	665
528	310	413	1,681	70	88	740
907	529	719	2,868	137	251	1,464
1,408	826	1,167	4,149	192	113	2,025
1,455	830	1,158	4,129	153	77	2,163
1,505	865	1,167	4,137	183	490	3,322
1,465	837	1,109	3,929	152	1,030	4,331
1,426	801	1,066	3,644	121	270	4,351
1,246	802	1,034	3,591	135	112	5,022
1,194	743	961	3,478	149	73	5,797
1,038	689	957	3,248	176	26	6,323
1,222	770	1,098	3,990	210	30	8,530
1,319	753	1,086	4,421	202	16	10,576
985	625	960	4,057	100	0	9,586
839	543	844	3,726	39	0	9,491
617	450	624	3,394	24	0	8,506
507	297	546	3,000	19	0	7,504
377	290	446	2,562	16	0	6,679
292	229	338	2,209	6	0	5,783
210	160	203	1,802	6	0	4,407
162	117	165	1,569	4	0	3,785
138	84	139	1,242	0	0	3,192
121	91	129	1,094	0	0	2,832
80	66	107	919	2	0	2,331
95	50	90	690	2	0	1,817
83	48	74	599	0	0	1,494
71	43	73	499	0	0	1,372
64	31	49	311	0	0	839
36	35	49	231	0	0	666
43	26	35	197	0	0	608
50	23	41	155	0	0	513
34	16	32	117	0	0	374
239	151	203	677	0	0	2,608
349,450	354,204	361,434	390,517	293,054	269,231	—
356,201	359,634	366,987	395,179	293,052	269,295	—
14	9	12	51	2	2	—

第15表（続） 標準報酬月額別・事業所の規模別

－男 性－

標準報酬月額	被保険者数	1～4人	5～9	10～19	20～29	30～49	50～99
	(人)	(人)	(人)	(人)	(人)	(人)	(人)
総 数	107,364	321	647	1,458	1,440	2,760	5,672
円							
58,000	19	6	1	0	2	0	0
68,000	3	0	0	0	0	0	0
78,000	8	2	0	1	1	0	2
88,000	12	2	0	0	0	0	1
98,000	50	11	4	4	1	4	2
104,000	36	1	0	0	0	0	3
110,000	76	2	0	3	1	1	4
118,000	123	2	2	1	1	6	2
126,000	200	1	1	2	4	9	12
134,000	269	2	2	4	5	9	17
142,000	368	2	3	9	4	9	19
150,000	541	5	7	9	10	17	34
160,000	717	2	2	8	9	18	39
170,000	917	4	6	15	8	19	44
180,000	1,045	4	5	11	20	37	65
190,000	1,191	1	3	14	13	39	79
200,000	2,423	14	11	37	30	71	137
220,000	3,907	11	19	58	61	117	260
240,000	4,427	5	34	69	84	134	344
260,000	5,434	12	36	96	79	176	376
280,000	6,278	16	39	97	93	188	380
300,000	5,615	20	39	94	112	188	344
320,000	5,692	21	33	83	106	204	372
340,000	5,682	10	35	102	88	163	352
360,000	5,498	13	40	85	94	148	364
380,000	6,717	23	39	86	92	197	389
410,000	7,349	12	49	101	90	183	376
440,000	6,521	11	39	82	69	144	326
470,000	5,895	9	22	57	63	112	271
500,000	5,060	15	37	43	44	104	205
530,000	4,288	5	20	40	42	51	140
560,000	3,693	12	10	37	25	68	120
590,000	3,072	11	16	17	28	48	94
620,000	2,346	4	8	12	18	34	64
650,000	2,006	3	7	12	12	17	60
680,000	1,598	5	3	17	15	10	33
710,000	1,462	7	10	16	12	25	44
750,000	1,197	1	4	19	7	32	38
790,000	942	6	9	5	12	15	36
830,000	804	1	4	10	13	11	20
880,000	717	6	6	11	6	11	24
930,000	463	1	3	7	7	7	16
980,000	368	2	4	15	5	14	14
1,030,000	338	5	5	9	7	16	21
1,090,000	285	1	4	5	4	13	14
1,150,000	215	1	1	9	2	11	10
1,210,000	1,497	11	25	46	41	80	105
平均標準報酬 月額（円）	420,338	419,178	433,193	417,266	402,814	402,691	388,035
平均標準報酬 月額（円） （実報酬額ベース）	428,528	453,016	458,091	437,875	421,885	419,306	401,382
構成比（％）	100	0	1	1	1	3	5

・性別、被保険者数、平均標準報酬月額、被扶養者数

組合健保

100～299	300～499	500～999	1000以上	任意継続被 保険者（別掲）	特例退職被保 険者（別掲）	被扶養者数
(人) 15,098	(人) 8,819	(人) 12,493	(人) 54,233	(人) 2,106	(人) 2,317	(人) 125,397
3	2	0	2	3	0	22
1	1	0	1	0	0	3
0	0	1	1	0	0	4
3	0	1	5	0	0	8
3	2	3	13	3	0	28
6	3	5	16	2	0	13
11	6	7	36	5	0	29
18	6	12	53	20	0	39
22	8	25	91	24	1	53
34	25	21	120	30	0	76
55	33	39	178	17	0	105
78	34	65	249	33	0	184
98	57	79	350	54	1	251
132	95	113	437	44	0	314
156	72	128	472	63	12	361
196	94	137	533	50	32	430
395	204	269	988	112	155	1,013
659	356	505	1,594	166	101	1,488
775	415	515	1,852	125	75	1,726
939	468	614	2,023	159	456	2,870
955	529	643	2,215	126	997	3,969
1,033	512	684	2,231	105	253	4,024
939	576	729	2,404	121	104	4,697
948	552	726	2,509	128	69	5,531
859	549	748	2,429	149	20	6,117
1,049	610	895	3,120	190	27	8,271
1,139	626	911	3,671	177	14	10,281
878	525	834	3,517	96	0	9,413
764	480	750	3,332	35	0	9,321
561	407	562	3,060	22	0	8,402
462	273	496	2,743	16	0	7,414
349	265	414	2,380	13	0	6,611
263	204	316	2,070	5	0	5,730
192	144	182	1,682	6	0	4,361
147	106	155	1,483	4	0	3,770
127	74	126	1,188	0	0	3,175
111	73	116	1,048	0	0	2,805
70	58	97	870	1	0	2,313
85	43	79	650	2	0	1,794
78	38	62	567	0	0	1,484
68	42	64	479	0	0	1,361
57	25	47	293	0	0	829
34	26	42	212	0	0	653
40	26	31	178	0	0	601
45	19	34	146	0	0	508
34	14	28	105	0	0	373
227	142	183	637	0	0	2,572
390,768	401,010	409,462	449,888	299,000	273,330	—
399,859	409,184	417,530	456,583	298,998	273,379	—
14	8	12	51	2	2	—

第15表（続） 標準報酬月額別・事業所の規模別

－女 性－

標準報酬月額	被保険者数	1～4人	5～9	10～19	20～29	30～49	50～99
	(人)	(人)	(人)	(人)	(人)	(人)	(人)
総 数	50,815	208	306	591	544	1,131	2,584
円							
58,000	12	5	4	0	0	2	0
68,000	6	2	1	0	0	0	0
78,000	29	5	4	1	1	0	0
88,000	51	0	0	1	0	1	2
98,000	114	8	7	0	1	2	3
104,000	116	2	0	1	3	5	2
110,000	240	0	2	4	3	4	15
118,000	475	3	4	1	7	9	21
126,000	721	2	2	2	8	9	35
134,000	999	3	1	3	5	23	53
142,000	1,263	2	6	16	14	27	66
150,000	1,608	5	10	14	12	38	84
160,000	2,004	4	9	12	19	28	105
170,000	2,072	3	4	20	10	44	95
180,000	2,198	9	10	22	25	52	100
190,000	2,258	4	7	15	17	54	113
200,000	3,664	22	21	38	41	85	169
220,000	4,999	11	26	65	49	122	252
240,000	4,524	20	25	50	52	97	235
260,000	4,206	19	29	41	62	110	257
280,000	3,447	11	23	53	27	81	195
300,000	2,819	14	21	53	29	43	149
320,000	2,320	8	17	34	29	61	124
340,000	1,849	2	8	22	20	39	92
360,000	1,527	6	12	15	15	32	67
380,000	1,569	2	4	22	15	29	68
410,000	1,427	8	9	27	17	38	69
440,000	980	4	8	13	14	23	41
470,000	699	4	4	6	9	11	35
500,000	553	1	7	6	6	12	24
530,000	417	2	3	2	5	7	19
560,000	297	2	0	3	3	3	16
590,000	243	2	3	3	5	5	9
620,000	206	1	2	4	2	9	13
650,000	133	0	1	0	1	3	6
680,000	95	0	0	0	0	0	7
710,000	100	1	1	2	3	2	4
750,000	95	2	1	5	1	1	7
790,000	81	2	1	3	1	1	5
830,000	75	0	1	3	1	4	7
880,000	44	1	1	2	0	1	6
930,000	42	0	1	2	2	2	2
980,000	52	1	3	1	1	2	7
1,030,000	30	2	0	0	0	1	1
1,090,000	28	0	0	1	2	0	0
1,150,000	21	0	0	0	0	2	1
1,210,000	107	3	3	3	7	7	3
平均標準報酬 月額（円）	268,408	289,038	292,412	295,015	290,662	273,998	269,694
平均標準報酬 月額（円） （実報酬額ベース）	269,377	296,418	294,216	298,739	306,682	276,979	270,199
構成比（％）	100	0	1	1	1	2	5

・性別、被保険者数、平均標準報酬月額、被扶養者数

組合健保

100～299	300～499	500～999	1000以上	任意継続被保険者（別掲）	特例退職被保険者（別掲）	被扶養者数
(人) 6,912	(人) 4,800	(人) 6,545	(人) 26,521	(人) 398	(人) 275	(人) 6,962
0	0	0	1	0	0	1
0	0	0	3	0	0	0
7	1	0	9	1	0	2
8	5	10	22	2	0	15
16	9	9	55	4	0	23
19	16	9	54	5	0	33
52	22	30	107	1	0	32
64	52	70	241	3	0	91
93	74	110	378	8	0	119
166	99	114	525	7	0	164
169	110	139	701	13	0	193
231	141	200	862	11	0	284
264	199	248	1,103	13	0	299
279	210	231	1,152	24	0	278
266	207	287	1,202	16	2	304
332	216	276	1,148	20	56	310
512	325	450	1,880	25	96	451
749	470	662	2,555	26	12	537
680	415	643	2,277	28	2	437
566	397	553	2,114	24	34	452
510	308	466	1,714	26	33	362
393	289	382	1,413	16	17	327
307	226	305	1,187	14	8	325
246	191	235	969	21	4	266
179	140	209	819	27	6	206
173	160	203	870	20	3	259
180	127	175	750	25	2	295
107	100	126	540	4	0	173
75	63	94	394	4	0	170
56	43	62	334	2	0	104
45	24	50	257	3	0	90
28	25	32	182	3	0	68
29	25	22	139	1	0	53
18	16	21	120	0	0	46
15	11	10	86	0	0	15
11	10	13	54	0	0	17
10	18	13	46	0	0	27
10	8	10	49	1	0	18
10	7	11	40	0	0	23
5	10	12	32	0	0	10
3	1	9	20	0	0	11
7	6	2	18	0	0	10
2	9	7	19	0	0	13
3	0	4	19	0	0	7
5	4	7	9	0	0	5
0	2	4	12	0	0	1
12	9	20	40	0	0	36
259,199	268,208	269,760	269,110	261,588	234,691	—
260,839	268,598	270,513	269,614	261,588	234,887	—
14	9	13	52	1	1	—

第16表 標準賞与額階級別・事業所の規模別

— 総 数 —

標準賞与額階級	被保険者数	1～4人	5～9	10～19	20～29	30～49	50～99
総 数	(人) 158,179	(人) 529	(人) 953	(人) 2,049	(人) 1,984	(人) 3,891	(人) 8,256
0 円	33,692	342	438	713	605	974	1,713
任意継続分（再掲）	2,504	0	0	0	0	0	0
特例退職分（再掲）	2,592	0	0	0	0	0	0
1,000 ～ 99,000	9,183	8	26	91	109	256	545
100,000 ～ 199,000	6,375	16	47	127	115	236	423
200,000 ～ 299,000	4,564	14	49	117	106	192	382
300,000 ～ 399,000	4,456	21	39	101	113	181	431
400,000 ～ 499,000	4,657	16	49	107	99	220	431
500,000 ～ 599,000	4,840	15	28	98	83	204	442
600,000 ～ 699,000	5,338	8	42	90	105	192	452
700,000 ～ 799,000	5,689	13	25	97	80	209	417
800,000 ～ 899,000	6,140	12	28	66	90	166	390
900,000 ～ 999,000	6,124	10	24	60	75	131	345
1,000,000 ～ 1,099,000	6,245	10	20	54	63	133	309
1,100,000 ～ 1,199,000	5,935	5	20	41	50	126	263
1,200,000 ～ 1,299,000	5,506	6	10	26	40	96	225
1,300,000 ～ 1,399,000	5,033	0	15	26	37	74	213
1,400,000 ～ 1,499,000	4,483	2	11	32	21	73	164
1,500,000 ～ 1,599,000	4,167	2	9	23	26	58	166
1,600,000 ～ 1,699,000	3,697	5	8	22	28	54	147
1,700,000 ～ 1,799,000	3,126	2	5	19	24	44	99
1,800,000 ～ 1,899,000	2,839	1	11	14	16	37	95
1,900,000 ～ 1,999,000	2,629	1	0	13	7	22	68
2,000,000 ～ 2,199,000	4,446	3	12	21	19	46	133
2,200,000 ～ 2,399,000	3,376	4	6	21	15	28	90
2,400,000 ～ 2,599,000	2,765	3	4	13	12	30	73
2,600,000 ～ 2,799,000	2,229	1	4	12	9	25	55
2,800,000 ～ 2,999,000	1,754	1	2	5	7	13	42
3,000,000 ～ 3,199,000	1,481	3	2	4	6	18	18
3,200,000 ～ 3,399,000	1,218	0	4	8	5	9	29
3,400,000 ～ 3,599,000	945	1	0	2	3	7	17
3,600,000 ～ 3,799,000	744	0	1	1	4	3	9
3,800,000 ～ 3,999,000	663	0	4	1	1	3	10
4,000,000 ～ 4,199,000	584	2	1	2	2	4	17
4,200,000 ～ 4,399,000	456	0	1	0	1	0	1
4,400,000 ～ 4,599,000	453	0	0	2	0	3	8
4,600,000 ～ 4,799,000	344	0	1	1	0	1	4
4,800,000 ～ 4,999,000	321	1	0	0	0	1	3
5,000,000 ～ 5,199,000	302	0	1	4	1	1	8
5,200,000 ～ 5,399,000	311	0	1	0	2	3	3
5,400,000 ～	1,069	1	5	15	5	18	16
平均標準賞与額（円）	1,013,655	315,100	486,466	560,278	574,696	646,599	718,967
平均標準賞与額（円） （任意継続分・特例退職分を除く）	1,047,399	315,100	486,466	560,278	574,696	646,599	718,967
構成比（％）	100	0	1	1	1	2	5

※ 標準賞与額は、平成27年10月1日現在の被保険者について、平成26年10月1日から平成27年9月30日までの1年間に支

・性別、被保険者数、平均標準賞与額、被扶養者数

組合健保						
100～299	300～499	500～999	1000以上	任意継続被保険者（別掲）	特例退職被保険者（別掲）	被扶養者数
(人)	(人)	(人)	(人)	(人)	(人)	(人)
22,010	13,619	19,038	80,754	2,504	2,592	132,359
3,960	2,199	3,294	14,358	2,504	2,592	17,492
0	0	0	0	2,504	-	1,996
0	0	0	0	-	2,592	2,147
1,453	924	1,168	4,603	-	-	2,261
940	608	742	3,121	-	-	2,615
816	439	494	1,955	-	-	2,280
870	430	542	1,728	-	-	2,132
988	475	625	1,647	-	-	2,486
1,015	527	650	1,778	-	-	2,798
1,108	586	701	2,054	-	-	3,278
1,196	596	791	2,265	-	-	3,479
1,101	677	920	2,690	-	-	4,079
1,057	684	918	2,820	-	-	4,420
1,015	655	944	3,042	-	-	4,873
867	647	853	3,063	-	-	5,242
757	537	779	3,030	-	-	5,235
649	488	733	2,798	-	-	5,003
577	450	586	2,567	-	-	4,990
475	392	536	2,480	-	-	4,955
411	280	478	2,264	-	-	4,586
389	230	382	1,932	-	-	3,998
292	228	345	1,800	-	-	3,777
278	196	308	1,736	-	-	3,641
419	323	473	2,997	-	-	6,407
300	232	351	2,329	-	-	5,224
224	175	309	1,922	-	-	4,330
202	128	205	1,588	-	-	3,745
146	113	183	1,242	-	-	2,989
84	85	155	1,106	-	-	2,534
86	62	126	889	-	-	2,074
51	51	86	727	-	-	1,741
40	26	65	595	-	-	1,320
45	31	60	508	-	-	1,236
28	20	38	470	-	-	1,113
23	17	28	385	-	-	800
25	20	26	369	-	-	828
14	20	15	288	-	-	647
12	9	13	282	-	-	614
14	12	25	236	-	-	571
18	6	20	258	-	-	580
65	41	71	832	-	-	1,986
829,064	918,187	975,883	1,233,839	-	-	-
829,064	918,187	975,883	1,233,839	-	-	-
14	9	12	51	2	2	-

払われたものとしている。

第16表（続） 標準賞与額階級別・事業所の規模別

－男 性－

標準賞与額階級	被保険者数	1～4人	5～9	10～19	20～29	30～49	50～99
総 数	(人) 107,364	(人) 321	(人) 647	(人) 1,458	(人) 1,440	(人) 2,760	(人) 5,672
0 円	18,567	234	311	511	443	639	1,044
任意継続分（再掲）	2,106	0	0	0	0	0	0
特例退職分（再掲）	2,317	0	0	0	0	0	0
1,000 ～ 99,000	3,828	3	12	63	61	156	293
100,000 ～ 199,000	3,193	6	28	78	76	157	237
200,000 ～ 299,000	2,330	4	34	80	67	127	245
300,000 ～ 399,000	2,361	11	25	61	85	118	277
400,000 ～ 499,000	2,663	7	29	67	73	157	281
500,000 ～ 599,000	3,002	5	18	63	52	144	291
600,000 ～ 699,000	3,527	4	29	63	81	132	312
700,000 ～ 799,000	3,758	7	16	74	59	154	293
800,000 ～ 899,000	4,144	7	15	50	70	130	279
900,000 ～ 999,000	4,266	2	14	42	52	103	258
1,000,000 ～ 1,099,000	4,503	3	15	41	42	104	218
1,100,000 ～ 1,199,000	4,450	2	15	28	36	94	203
1,200,000 ～ 1,299,000	4,161	1	6	19	30	75	176
1,300,000 ～ 1,399,000	3,898	0	11	16	31	59	165
1,400,000 ～ 1,499,000	3,536	0	7	23	18	52	135
1,500,000 ～ 1,599,000	3,382	2	4	18	24	47	128
1,600,000 ～ 1,699,000	3,023	2	7	17	21	41	121
1,700,000 ～ 1,799,000	2,597	2	3	18	19	38	85
1,800,000 ～ 1,899,000	2,410	1	9	13	13	27	82
1,900,000 ～ 1,999,000	2,286	1	0	12	6	21	59
2,000,000 ～ 2,199,000	3,917	1	10	19	15	38	122
2,200,000 ～ 2,399,000	3,014	4	4	21	15	27	80
2,400,000 ～ 2,599,000	2,497	2	2	9	10	24	66
2,600,000 ～ 2,799,000	2,045	1	4	11	8	21	48
2,800,000 ～ 2,999,000	1,613	1	1	5	6	11	42
3,000,000 ～ 3,199,000	1,384	3	2	4	5	17	18
3,200,000 ～ 3,399,000	1,138	0	2	7	4	9	25
3,400,000 ～ 3,599,000	887	1	0	1	2	7	14
3,600,000 ～ 3,799,000	698	0	1	1	4	2	9
3,800,000 ～ 3,999,000	627	0	4	1	1	2	10
4,000,000 ～ 4,199,000	548	2	1	2	2	4	15
4,200,000 ～ 4,399,000	436	0	1	0	1	0	1
4,400,000 ～ 4,599,000	437	0	0	2	0	2	8
4,600,000 ～ 4,799,000	326	0	1	1	0	1	4
4,800,000 ～ 4,999,000	304	1	0	0	0	1	2
5,000,000 ～ 5,199,000	289	0	1	4	1	1	7
5,200,000 ～ 5,399,000	297	0	1	0	2	2	3
5,400,000 ～	1,022	1	4	13	5	16	16
平均標準賞与額（円）	1,230,531	310,776	510,278	614,005	620,460	714,216	824,722
平均標準賞与額（円） （任意継続分・特例退職分を除く）	1,283,402	310,776	510,278	614,005	620,460	714,216	824,722
構成比（％）	100	0	1	1	1	3	5

※ 標準賞与額は、平成27年10月1日現在の被保険者について、平成26年10月1日から平成27年9月30日までの1年間に支

・性別、被保険者数、平均標準賞与額、被扶養者数

組合健保						
100～299	300～499	500～999	1000以上	任意継続被保険者（別掲）	特例退職被保険者（別掲）	被扶養者数
(人) 15,098	(人) 8,819	(人) 12,493	(人) 54,233	(人) 2,106	(人) 2,317	(人) 125,397
2,237	1,089	1,635	6,001	2,106	2,317	15,572
0	0	0	0	2,106	—	1,934
0	0	0	0	—	2,317	2,124
678	394	484	1,684	—	—	1,553
504	275	343	1,489	—	—	2,193
458	187	203	925	—	—	1,918
507	217	268	792	—	—	1,788
615	259	350	825	—	—	2,213
659	315	377	1,078	—	—	2,575
781	371	451	1,303	—	—	3,059
818	373	488	1,476	—	—	3,243
784	451	613	1,745	—	—	3,854
762	456	614	1,963	—	—	4,167
775	486	653	2,166	—	—	4,640
681	467	637	2,287	—	—	5,026
591	398	583	2,282	—	—	5,033
538	383	565	2,130	—	—	4,849
477	350	460	2,014	—	—	4,840
408	320	427	2,004	—	—	4,817
351	230	375	1,858	—	—	4,473
327	188	325	1,592	—	—	3,905
257	199	302	1,507	—	—	3,709
251	161	282	1,493	—	—	3,576
376	284	420	2,632	—	—	6,319
265	210	314	2,074	—	—	5,156
200	157	283	1,744	—	—	4,286
189	115	191	1,457	—	—	3,710
136	108	167	1,136	—	—	2,957
77	79	147	1,032	—	—	2,522
81	57	117	836	—	—	2,063
49	47	80	686	—	—	1,734
37	26	61	557	—	—	1,313
43	28	57	481	—	—	1,232
27	19	35	441	—	—	1,110
21	17	28	367	—	—	794
25	20	23	357	—	—	825
13	20	13	273	—	—	640
11	9	12	268	—	—	609
12	12	25	226	—	—	570
16	5	19	249	—	—	578
61	37	66	803	—	—	1,976
974,597	1,113,110	1,186,255	1,546,958	—	—	—
974,597	1,113,110	1,186,255	1,546,958	—	—	—
14	8	12	51	2	2	—

払われたものとしている。

第16表（続） 標準賞与額階級別・事業所の規模別

－女性－

標準賞与額階級	被保険者数	1～4人	5～9	10～19	20～29	30～49	50～99
総 数	(人) 50,815	(人) 208	(人) 306	(人) 591	(人) 544	(人) 1,131	(人) 2,584
0 円	15,125	108	127	202	162	335	669
任意継続分（再掲）	398	0	0	0	0	0	0
特例退職分（再掲）	275	0	0	0	0	0	0
1,000 ～ 99,000	5,355	5	14	28	48	100	252
100,000 ～ 199,000	3,182	10	19	49	39	79	186
200,000 ～ 299,000	2,234	10	15	37	39	65	137
300,000 ～ 399,000	2,095	10	14	40	28	63	154
400,000 ～ 499,000	1,994	9	20	40	26	63	150
500,000 ～ 599,000	1,838	10	10	35	31	60	151
600,000 ～ 699,000	1,811	4	13	27	24	60	140
700,000 ～ 799,000	1,931	6	9	23	21	55	124
800,000 ～ 899,000	1,996	5	13	16	20	36	111
900,000 ～ 999,000	1,858	8	10	18	23	28	87
1,000,000 ～ 1,099,000	1,742	7	5	13	21	29	91
1,100,000 ～ 1,199,000	1,485	3	5	13	14	32	60
1,200,000 ～ 1,299,000	1,345	5	4	7	10	21	49
1,300,000 ～ 1,399,000	1,135	0	4	10	6	15	48
1,400,000 ～ 1,499,000	947	2	4	9	3	21	29
1,500,000 ～ 1,599,000	785	0	5	5	2	11	38
1,600,000 ～ 1,699,000	674	3	1	5	7	13	26
1,700,000 ～ 1,799,000	529	0	2	1	5	6	14
1,800,000 ～ 1,899,000	429	0	2	1	3	10	13
1,900,000 ～ 1,999,000	343	0	0	1	1	1	9
2,000,000 ～ 2,199,000	529	2	2	2	4	8	11
2,200,000 ～ 2,399,000	362	0	2	0	0	1	10
2,400,000 ～ 2,599,000	268	1	2	4	2	6	7
2,600,000 ～ 2,799,000	184	0	0	1	1	4	7
2,800,000 ～ 2,999,000	141	0	1	0	1	2	0
3,000,000 ～ 3,199,000	97	0	0	0	1	1	0
3,200,000 ～ 3,399,000	80	0	2	1	1	0	4
3,400,000 ～ 3,599,000	58	0	0	1	1	0	3
3,600,000 ～ 3,799,000	46	0	0	0	0	1	0
3,800,000 ～ 3,999,000	36	0	0	0	0	1	0
4,000,000 ～ 4,199,000	36	0	0	0	0	0	2
4,200,000 ～ 4,399,000	20	0	0	0	0	0	0
4,400,000 ～ 4,599,000	16	0	0	0	0	1	0
4,600,000 ～ 4,799,000	18	0	0	0	0	0	0
4,800,000 ～ 4,999,000	17	0	0	0	0	0	1
5,000,000 ～ 5,199,000	13	0	0	0	0	0	1
5,200,000 ～ 5,399,000	14	0	0	0	0	1	0
5,400,000 ～	47	0	1	2	0	2	0
平均標準賞与額（円）	555,433	321,774	436,118	427,731	453,553	481,591	486,830
平均標準賞与額（円） （任意継続分・特例退職分を除く）	562,888	321,774	436,118	427,731	453,553	481,591	486,830
構成比（％）	100	0	1	1	1	2	5

※ 標準賞与額は、平成27年10月1日現在の被保険者について、平成26年10月1日から平成27年9月30日までの1年間に支

・性別、被保険者数、平均標準賞与額、被扶養者数

組合健保						
100～299	300～499	500～999	1000以上	任意継続被保険者（別掲）	特例退職被保険者（別掲）	被扶養者数
(人) 6,912	(人) 4,800	(人) 6,545	(人) 26,521	(人) 398	(人) 275	(人) 6,962
1,723	1,110	1,659	8,357	398	275	1,920
0	0	0	0	398	—	62
0	0	0	0	—	275	23
775	530	684	2,919	—	—	708
436	333	399	1,632	—	—	422
358	252	291	1,030	—	—	362
363	213	274	936	—	—	344
373	216	275	822	—	—	273
356	212	273	700	—	—	223
327	215	250	751	—	—	219
378	223	303	789	—	—	236
317	226	307	945	—	—	225
295	228	304	857	—	—	253
240	169	291	876	—	—	233
186	180	216	776	—	—	216
166	139	196	748	—	—	202
111	105	168	668	—	—	154
100	100	126	553	—	—	150
67	72	109	476	—	—	138
60	50	103	406	—	—	113
62	42	57	340	—	—	93
35	29	43	293	—	—	68
27	35	26	243	—	—	65
43	39	53	365	—	—	88
35	22	37	255	—	—	68
24	18	26	178	—	—	44
13	13	14	131	—	—	35
10	5	16	106	—	—	32
7	6	8	74	—	—	12
5	5	9	53	—	—	11
2	4	6	41	—	—	7
3	0	4	38	—	—	7
2	3	3	27	—	—	4
1	1	3	29	—	—	3
2	0	0	18	—	—	6
0	0	3	12	—	—	3
1	0	2	15	—	—	7
1	0	1	14	—	—	5
2	0	0	10	—	—	1
2	1	1	9	—	—	2
4	4	5	29	—	—	10
511,173	560,056	574,329	593,541	—	—	—
511,173	560,056	574,329	593,541	—	—	—
14	9	13	52	1	1	—

払われたものとしている。

第 17 表 被保険者－被扶養者別・年齢階級別、加入者数

組合健保

年齢階級	加入者数	被 保 険 者 数			被 扶 養 者 数		
		総数	男性	女性	総数	男性	女性
総 数	(人) 5,578	(人) 3,804	(人) 2,097	(人) 1,707	(人) 1,774	(人) 588	(人) 1,186
0～4歳	267	0	0	0	267	140	127
5～9	247	0	0	0	247	118	129
10～14	215	0	0	0	215	112	103
15～19	288	46	25	21	242	122	120
20～24	579	450	228	222	129	63	66
25～29	663	597	294	303	66	19	47
30～34	614	546	307	239	68	4	64
35～39	531	452	229	223	79	1	78
40～44	577	496	249	247	81	0	81
45～49	472	399	185	214	73	1	72
50～54	348	270	152	118	78	1	77
55～59	339	211	150	61	128	1	127
60～64	349	287	241	46	62	1	61
65～69	68	46	36	10	22	1	21
70～74	21	4	1	3	17	4	13
75歳以上	0	0	0	0	0	0	0
(再掲)							
未就学児	336	0	0	0	336	173	163
前期高齢者	89	50	37	13	39	5	34
70歳以上	21	4	1	3	17	4	13
70歳以上 現役並み所得者	0	0	0	0	0	0	0
介護(1号)	89	50	37	13	39	5	34
介護(2号)	2,085	1,663	977	686	422	4	418
介護(計)	2,174	1,713	1,014	699	461	9	452

第 18 表 被保険者－被扶養者別・年齢階級別、脱退者数

組合健保

年齢階級	脱退者数	被 保 険 者 数			被 扶 養 者 数		
		総数	男性	女性	総数	男性	女性
総 数	(人) 6,899	(人) 4,444	(人) 2,673	(人) 1,771	(人) 2,455	(人) 720	(人) 1,735
0～4歳	295	0	0	0	295	135	160
5～9	237	0	0	0	237	129	108
10～14	250	0	0	0	250	136	114
15～19	322	37	24	13	285	152	133
20～24	555	357	176	181	198	109	89
25～29	717	625	303	322	92	28	64
30～34	619	533	261	272	86	12	74
35～39	582	495	265	230	87	3	84
40～44	585	473	235	238	112	2	110
45～49	538	426	225	201	112	2	110
50～54	444	309	203	106	135	1	134
55～59	554	327	253	74	227	3	224
60～64	769	563	473	90	206	2	204
65～69	333	239	203	36	94	1	93
70～74	99	60	52	8	39	5	34
75歳以上	0	0	0	0	0	0	0
(再掲)							
未就学児	365	0	0	0	365	173	192
前期高齢者	432	299	255	44	133	6	127
70歳以上	99	60	52	8	39	5	34
70歳以上 現役並み所得者	15	12	10	2	3	0	3
介護(1号)	432	299	255	44	133	6	127
介護(2号)	2,890	2,098	1,389	709	792	10	782
介護(計)	3,322	2,397	1,644	753	925	16	909

第 19 表 年齢階級別・加入前制度別、加入者数

組合健保

	総数	加入前の医療保険制度					
		協会	組合	共済	国保	その他	不詳
総 数	3,804	33	450	4	32	189	3,096
15～19歳	46	0	2	0	2	6	36
20～24	450	3	18	0	6	36	387
25～29	597	3	41	1	6	32	514
30～34	546	6	42	0	2	18	478
35～39	452	2	33	0	5	9	403
40～44	496	4	52	0	3	20	417
45～49	399	9	44	0	3	24	319
50～54	270	2	30	1	1	17	219
55～59	211	2	60	2	1	14	132
60～64	287	2	116	0	2	10	157
65～69	46	0	11	0	1	3	31
70～74	4	0	1	0	0	0	3
75歳以上	0	0	0	0	0	0	0

※ 加入者のうち、被保険者として加入した者に係る分である。

第 20 表 年齢階級別・脱退後制度別、脱退者数

組合健保

	総数	脱退後の医療保険制度等							
		協会	組合	共済	国保	その他	不詳	死亡	後期高齢者
	(人)	(人)	(人)	(人)	(人)	(人)	(人)	(人)	(人)
総 数	4,444	24	664	1	72	336	3,300	13	34
15～19歳	37	1	7	0	0	4	24	0	1
20～24	357	0	27	0	4	27	299	0	0
25～29	625	4	48	0	7	34	531	1	0
30～34	533	3	44	0	3	31	451	1	0
35～39	495	4	59	0	6	26	400	0	0
40～44	473	4	49	0	2	21	396	1	0
45～49	426	3	51	0	4	47	320	1	0
50～54	309	0	50	1	4	45	205	4	0
55～59	327	3	76	0	3	44	199	2	0
60～64	563	1	198	0	20	36	307	1	0
65～69	239	1	51	0	18	18	149	2	0
70～74	60	0	4	0	1	3	19	0	33
75歳以上	0	0	0	0	0	0	0	0	0

※ 脱退者のうち、被保険者だった者に係る分である。

3. 全国健康保険協会管掌健康保険 （法第3条第2項被保険者） （全数統計）

第1表 被保険者の年齢階級別・性別、被保険者数、被扶養者の性別、
被扶養者数及び扶養率

法第3条第2項被保険者

被保険者の 年齢階級	被保険者数			被扶養者数			扶養率
	総数	男性	女性	総数	男性	女性	
総 数	12,597	11,037	1,560	6,428	1,921	4,507	0.510
15～19歳	116	113	3	8	3	5	0.069
20～24	455	449	6	84	25	59	0.185
25～29	654	637	17	229	73	156	0.35
30～34	776	744	32	457	144	313	0.589
35～39	837	772	65	530	192	338	0.633
40～44	1,302	1,198	104	956	308	648	0.734
45～49	1,413	1,282	131	885	307	578	0.626
50～54	1,296	1,161	135	765	240	525	0.590
55～59	1,167	990	177	563	178	385	0.482
60～64	1,559	1,305	254	704	173	531	0.452
65～69	1,718	1,420	298	770	179	591	0.448
70～74	930	700	230	355	83	272	0.382
75歳以上	374	266	108	122	16	106	0.326
(再掲)							
前期高齢者	3,022	2,386	636	1,247	278	969	0.413
70歳以上	1,304	966	338	477	99	378	0.366

第2表 都道府県別・被保険者の年齢階級別

— 総 数 —

都道府県名	被保険者数	15～19歳	20～24	25～29	30～34	35～39	40～44	45～49	50～54
	(人)	(人)	(人)	(人)	(人)	(人)	(人)	(人)	(人)
全 国	12, 597	116	455	654	776	837	1, 302	1, 413	1, 296
1 北 海 道	0	0	0	0	0	0	0	0	0
2 青 森 県	0	0	0	0	0	0	0	0	0
3 岩 手 県	0	0	0	0	0	0	0	0	0
4 宮 城 県	4	0	0	0	0	0	2	0	1
5 秋 田 県	0	0	0	0	0	0	0	0	0
6 山 形 県	0	0	0	0	0	0	0	0	0
7 福 島 県	0	0	0	0	0	0	0	0	0
8 茨 城 県	89	0	0	0	1	0	2	7	9
9 栃 木 県	0	0	0	0	0	0	0	0	0
10 群 馬 県	2	0	0	0	0	0	0	1	0
11 埼 玉 県	611	2	25	43	22	39	59	58	61
12 千 葉 県	620	1	12	20	38	38	79	96	71
13 東 京 都	5, 464	105	365	462	466	446	642	649	541
14 神 奈 川 県	1, 137	1	9	21	74	94	131	129	128
15 新 潟 県	0	0	0	0	0	0	0	0	0
16 富 山 県	0	0	0	0	0	0	0	0	0
17 石 川 県	0	0	0	0	0	0	0	0	0
18 福 井 県	9	0	0	1	0	0	2	1	0
19 山 梨 県	2	0	0	0	0	0	0	0	0
20 長 野 県	0	0	0	0	0	0	0	0	0
21 岐 阜 県	14	0	0	0	0	0	0	0	3
22 静 岡 県	2	0	0	0	0	1	0	0	0
23 愛 知 県	59	0	0	0	1	0	0	2	7
24 三 重 県	4	0	1	0	0	0	1	1	0
25 滋 賀 県	180	0	0	1	3	23	26	41	31
26 京 都 府	579	0	1	2	12	13	30	28	19
27 大 阪 府	1, 400	0	1	12	26	69	159	212	223
28 兵 庫 県	361	0	2	6	10	16	39	68	55
29 奈 良 県	128	0	0	2	4	5	10	14	15
30 和 歌 山 県	13	0	0	0	1	0	4	4	0
31 鳥 取 県	0	0	0	0	0	0	0	0	0
32 島 根 県	18	0	0	0	0	0	0	0	1
33 岡 山 県	0	0	0	0	0	0	0	0	0
34 広 島 県	234	1	18	27	43	14	20	23	13
35 山 口 県	15	0	0	0	2	0	1	1	3
36 徳 島 県	56	0	0	1	0	7	6	7	6
37 香 川 県	6	0	0	0	0	0	0	0	0
38 愛 媛 県	1	0	0	0	0	0	0	1	0
39 高 知 県	220	0	0	1	2	2	9	10	23
40 福 岡 県	1, 081	0	6	30	56	46	58	39	68
41 佐 賀 県	1	0	0	0	0	0	0	0	0
42 長 崎 県	191	5	8	15	8	15	15	18	16
43 熊 本 県	3	0	0	0	0	0	0	0	0
44 大 分 県	0	0	0	0	0	0	0	0	0
45 宮 崎 県	1	0	0	0	0	0	1	0	0
46 鹿 児 島 県	92	1	7	10	7	9	6	3	2
47 沖 縄 県	0	0	0	0	0	0	0	0	0

・性別、被保険者数、平均年齢、被扶養者数及び扶養率

法第3条第2項被保険者

55～59	60～64	65～69	70～74	75歳以上	前期高齢者 (再掲)	70歳以上 (再掲)	平均年齢	被扶養者数	扶養率
(人) 1,167	(人) 1,559	(人) 1,718	(人) 930	(人) 374	(人) 3,022	(人) 1,304	(歳) 51.95	(人) 6,428	0.510
0	0	0	0	0	0	0	—	0	—
0	0	0	0	0	0	0	—	0	—
0	0	0	0	0	0	0	—	0	—
1	0	0	0	0	0	0	48.50	3	0.750
0	0	0	0	0	0	0	—	0	—
0	0	0	0	0	0	0	—	0	—
0	0	0	0	0	0	0	—	0	—
9	33	19	9	0	28	9	60.72	50	0.562
0	0	0	0	0	0	0	—	0	—
1	0	0	0	0	0	0	52.00	1	0.500
56	71	110	57	8	175	65	52.80	394	0.645
102	84	54	21	4	79	25	51.14	427	0.689
453	471	548	232	84	864	316	47.01	2,515	0.460
105	190	181	70	4	255	74	53.26	674	0.593
0	0	0	0	0	0	0	—	0	—
0	0	0	0	0	0	0	—	0	—
0	0	0	0	0	0	0	—	0	—
0	1	2	2	0	4	2	56.39	7	0.778
0	0	0	2	0	2	2	71.50	0	0.000
0	0	0	0	0	0	0	—	0	—
6	3	2	0	0	2	0	59.29	0	0.000
0	1	0	0	0	0	0	50.00	3	1.500
12	26	8	3	0	11	3	60.53	13	0.220
0	0	0	1	0	1	1	45.75	0	0.000
16	11	22	6	0	28	6	50.92	163	0.906
24	39	105	161	145	411	306	66.57	327	0.565
171	230	205	77	15	297	92	55.07	482	0.344
45	44	53	18	5	76	23	54.11	281	0.778
11	21	7	13	26	46	39	60.10	103	0.805
0	0	4	0	0	4	0	50.96	4	0.308
0	0	0	0	0	0	0	—	0	—
3	2	3	6	3	12	9	67.94	11	0.611
0	0	0	0	0	0	0	—	0	—
9	19	24	19	4	47	23	45.88	110	0.470
3	0	1	3	1	5	4	56.70	10	0.667
9	6	7	7	0	14	7	54.89	46	0.821
1	3	2	0	0	2	0	64.00	0	0.000
0	0	0	0	0	0	0	49.50	0	0.000
24	65	52	30	2	84	32	61.28	91	0.414
84	186	250	186	72	508	258	60.08	585	0.541
0	0	1	0	0	1	0	67.50	1	1.000
19	33	37	2	0	39	2	50.46	79	0.414
0	1	1	1	0	2	1	66.17	1	0.333
0	0	0	0	0	0	0	—	0	—
0	0	0	0	0	0	0	42.50	2	2.000
3	19	20	4	1	25	5	49.86	45	0.489
0	0	0	0	0	0	0	—	0	—

第2表（続） 都道府県別・被保険者の年齢階級別

— 男 性 —

都道府県名	被保険者数	15～19歳	20～24	25～29	30～34	35～39	40～44	45～49	50～54
全 国	(人) 11,037	(人) 113	(人) 449	(人) 637	(人) 744	(人) 772	(人) 1,198	(人) 1,282	(人) 1,161
1 北海道	0	0	0	0	0	0	0	0	0
2 青森	0	0	0	0	0	0	0	0	0
3 岩手	0	0	0	0	0	0	0	0	0
4 宮城	4	0	0	0	0	0	2	0	1
5 秋田	0	0	0	0	0	0	0	0	0
6 山形	0	0	0	0	0	0	0	0	0
7 福島	0	0	0	0	0	0	0	0	0
8 茨城	37	0	0	0	1	0	2	7	4
9 栃木	0	0	0	0	0	0	0	0	0
10 群馬	2	0	0	0	0	0	0	1	0
11 埼玉	473	2	25	42	20	35	49	49	47
12 千葉	513	1	12	20	36	34	71	85	65
13 東京都	5,165	104	362	455	446	414	604	609	513
14 神奈川県	1,020	1	8	19	74	88	119	114	124
15 新潟	0	0	0	0	0	0	0	0	0
16 富山	0	0	0	0	0	0	0	0	0
17 石川	0	0	0	0	0	0	0	0	0
18 福井	9	0	0	1	0	0	2	1	0
19 山梨	0	0	0	0	0	0	0	0	0
20 長野	0	0	0	0	0	0	0	0	0
21 岐阜	0	0	0	0	0	0	0	0	0
22 静岡	2	0	0	0	0	1	0	0	0
23 愛知	26	0	0	0	1	0	0	0	3
24 三重	3	0	1	0	0	0	1	1	0
25 滋賀	169	0	0	1	3	21	25	40	30
26 京都	417	0	1	2	12	12	29	25	18
27 大阪	1,274	0	1	12	24	65	144	185	192
28 兵庫	334	0	2	6	10	16	36	62	50
29 奈良	123	0	0	2	4	5	8	14	15
30 和歌山	9	0	0	0	1	0	3	4	0
31 鳥取	0	0	0	0	0	0	0	0	0
32 島根	12	0	0	0	0	0	0	0	1
33 岡山	0	0	0	0	0	0	0	0	0
34 広島	212	1	18	27	43	14	20	23	11
35 山口	13	0	0	0	2	0	1	1	3
36 徳島	53	0	0	1	0	5	6	6	6
37 香川	1	0	0	0	0	0	0	0	0
38 愛媛	0	0	0	0	0	0	0	0	0
39 高知	77	0	0	1	2	0	2	3	1
40 福岡	850	0	6	30	55	46	56	35	60
41 佐賀	1	0	0	0	0	0	0	0	0
42 長崎	151	3	6	8	4	8	12	14	15
43 熊本	3	0	0	0	0	0	0	0	0
44 大分	0	0	0	0	0	0	0	0	0
45 宮崎	0	0	0	0	0	0	0	0	0
46 鹿児島	84	1	7	10	6	8	6	3	2
47 沖縄	0	0	0	0	0	0	0	0	0

・性別、被保険者数、平均年齢、被扶養者数及び扶養率

法第3条第2項被保険者

55～59	60～64	65～69	70～74	75歳以上	前期高齢者 (再掲)	70歳以上 (再掲)	平均年齢	被扶養者数	扶養率
(人) 990	(人) 1,305	(人) 1,420	(人) 700	(人) 266	(人) 2,386	(人) 966	(歳) 50.85	(人) 5,996	0.543
0	0	0	0	0	0	0	—	0	—
0	0	0	0	0	0	0	—	0	—
0	0	0	0	0	0	0	—	0	—
1	0	0	0	0	0	0	48.50	3	0.750
0	0	0	0	0	0	0	—	0	—
0	0	0	0	0	0	0	—	0	—
0	0	0	0	0	0	0	—	0	—
4	11	7	1	0	8	1	56.77	50	1.351
0	0	0	0	0	0	0	—	0	—
1	0	0	0	0	0	0	52.00	1	0.500
40	41	76	41	6	123	47	50.79	355	0.751
79	48	42	16	4	62	20	49.84	400	0.780
428	452	496	212	70	778	282	46.67	2,435	0.471
93	155	155	66	4	225	70	52.84	662	0.649
0	0	0	0	0	0	0	—	0	—
0	0	0	0	0	0	0	—	0	—
0	0	0	0	0	0	0	—	0	—
0	1	2	2	0	4	2	56.39	7	0.778
0	0	0	0	0	0	0	—	0	—
0	0	0	0	0	0	0	—	0	—
0	0	0	0	0	0	0	—	0	—
0	0	0	0	0	0	0	—	0	—
0	1	0	0	0	0	0	50.00	3	1.500
3	12	5	2	0	7	2	61.62	4	0.154
0	0	0	0	0	0	0	37.17	0	0.000
15	11	19	4	0	23	4	50.55	159	0.941
21	32	75	102	88	265	190	64.46	298	0.715
152	230	192	63	14	269	77	55.17	423	0.332
43	43	47	15	4	66	19	53.82	279	0.835
10	21	7	11	26	44	37	60.21	101	0.821
0	0	1	0	0	1	0	46.61	4	0.444
0	0	0	0	0	0	0	—	0	—
1	1	3	5	1	9	6	67.92	11	0.917
0	0	0	0	0	0	0	—	0	—
8	17	17	12	1	30	13	43.55	106	0.500
2	0	1	2	1	4	3	55.27	9	0.692
9	6	7	7	0	14	7	55.65	45	0.849
0	0	1	0	0	1	0	68.50	0	0.000
0	0	0	0	0	0	0	—	0	—
2	32	22	11	1	34	12	62.73	45	0.584
60	143	191	122	46	359	168	58.21	486	0.572
0	0	1	0	0	1	0	67.50	1	1.000
16	30	33	2	0	35	2	52.79	64	0.424
0	1	1	1	0	2	1	66.17	1	0.333
0	0	0	0	0	0	0	—	0	—
0	0	0	0	0	0	0	—	0	—
2	17	19	3	0	22	3	48.96	44	0.524
0	0	0	0	0	0	0	—	0	—

第2表（続） 都道府県別・被保険者の年齢階級別

－女 性－

都道府県名	被保険者数	15～19歳	20～24	25～29	30～34	35～39	40～44	45～49	50～54
	(人)	(人)	(人)	(人)	(人)	(人)	(人)	(人)	(人)
全 国	1,560	3	6	17	32	65	104	131	135
1 北海道	0	0	0	0	0	0	0	0	0
2 青森	0	0	0	0	0	0	0	0	0
3 岩手	0	0	0	0	0	0	0	0	0
4 宮城	0	0	0	0	0	0	0	0	0
5 秋田	0	0	0	0	0	0	0	0	0
6 山形	0	0	0	0	0	0	0	0	0
7 福島	0	0	0	0	0	0	0	0	0
8 茨城	52	0	0	0	0	0	0	0	5
9 栃木	0	0	0	0	0	0	0	0	0
10 群馬	0	0	0	0	0	0	0	0	0
11 埼玉	138	0	0	1	2	4	10	9	14
12 千葉	107	0	0	0	2	4	8	11	6
13 東京	299	1	3	7	20	32	38	40	28
14 神奈川	117	0	1	2	0	6	12	15	4
15 新潟	0	0	0	0	0	0	0	0	0
16 富山	0	0	0	0	0	0	0	0	0
17 石川	0	0	0	0	0	0	0	0	0
18 福井	0	0	0	0	0	0	0	0	0
19 山梨	2	0	0	0	0	0	0	0	0
20 長野	0	0	0	0	0	0	0	0	0
21 岐阜	14	0	0	0	0	0	0	0	3
22 静岡	0	0	0	0	0	0	0	0	0
23 愛知	33	0	0	0	0	0	0	2	4
24 三重	1	0	0	0	0	0	0	0	0
25 滋賀	11	0	0	0	0	2	1	1	1
26 京都	162	0	0	0	0	1	1	3	1
27 大阪	126	0	0	0	2	4	15	27	31
28 兵庫	27	0	0	0	0	0	3	6	5
29 奈良	5	0	0	0	0	0	2	0	0
30 和歌山	4	0	0	0	0	0	1	0	0
31 鳥取	0	0	0	0	0	0	0	0	0
32 島根	6	0	0	0	0	0	0	0	0
33 岡山	0	0	0	0	0	0	0	0	0
34 広島	22	0	0	0	0	0	0	0	2
35 山口	2	0	0	0	0	0	0	0	0
36 徳島	3	0	0	0	0	2	0	1	0
37 香川	5	0	0	0	0	0	0	0	0
38 愛媛	1	0	0	0	0	0	0	1	0
39 高知	143	0	0	0	0	2	7	7	22
40 福岡	231	0	0	0	1	0	2	4	8
41 佐賀	0	0	0	0	0	0	0	0	0
42 長崎	40	2	2	7	4	7	3	4	1
43 熊本	0	0	0	0	0	0	0	0	0
44 大分	0	0	0	0	0	0	0	0	0
45 宮崎	1	0	0	0	0	0	1	0	0
46 鹿児島	8	0	0	0	1	1	0	0	0
47 沖縄	0	0	0	0	0	0	0	0	0

・性別、被保険者数、平均年齢、被扶養者数及び扶養率

法第3条第2項被保険者

55～59	60～64	65～69	70～74	75歳以上	前期高齢者 (再掲)	70歳以上 (再掲)	平均年齢	被扶養者数	扶養率
(人) 177	(人) 254	(人) 298	(人) 230	(人) 108	(人) 636	(人) 338	(歳) 59.72	(人) 432	0.277
0	0	0	0	0	0	0	—	0	—
0	0	0	0	0	0	0	—	0	—
0	0	0	0	0	0	0	—	0	—
0	0	0	0	0	0	0	—	0	—
0	0	0	0	0	0	0	—	0	—
0	0	0	0	0	0	0	—	0	—
0	0	0	0	0	0	0	—	0	—
0	0	0	0	0	0	0	—	0	—
0	0	0	0	0	0	0	—	0	—
0	0	0	0	0	0	0	—	0	—
0	0	0	0	0	0	0	—	0	—
5	22	12	8	0	20	8	63.54	0	0.000
0	0	0	0	0	0	0	—	0	—
0	0	0	0	0	0	0	—	0	—
16	30	34	16	2	52	18	59.71	39	0.283
23	36	12	5	0	17	5	57.42	27	0.252
25	19	52	20	14	86	34	52.76	80	0.268
12	35	26	4	0	30	4	56.90	12	0.103
0	0	0	0	0	0	0	—	0	—
0	0	0	0	0	0	0	—	0	—
0	0	0	0	0	0	0	—	0	—
0	0	0	2	0	2	2	71.50	0	0.000
0	0	0	0	0	0	0	—	0	—
6	3	2	0	0	2	0	59.29	0	0.000
0	0	0	0	0	0	0	—	0	—
9	14	3	1	0	4	1	59.68	9	0.273
0	0	0	1	0	1	1	71.50	0	0.000
1	0	3	2	0	5	2	56.68	4	0.364
3	7	30	59	57	146	116	72.00	29	0.179
19	0	13	14	1	28	15	54.04	59	0.468
2	1	6	3	1	10	4	57.69	2	0.074
1	0	0	2	0	2	2	57.50	2	0.400
0	0	3	0	0	3	0	60.75	0	0.000
0	0	0	0	0	0	0	—	0	—
2	1	0	1	2	3	3	68.00	0	0.000
0	0	0	0	0	0	0	—	0	—
1	2	7	7	3	17	10	68.27	4	0.182
1	0	0	1	0	1	1	66.00	1	0.500
0	0	0	0	0	0	0	41.50	1	0.333
1	3	1	0	0	1	0	63.10	0	0.000
0	0	0	0	0	0	0	49.50	0	0.000
22	33	30	19	1	50	20	60.49	46	0.322
24	43	59	64	26	149	90	66.98	99	0.429
0	0	0	0	0	0	0	—	0	—
3	3	4	0	0	4	0	41.65	15	0.375
0	0	0	0	0	0	0	—	0	—
0	0	0	0	0	0	0	—	0	—
0	0	0	0	0	0	0	42.50	2	2.000
1	2	1	1	1	3	2	59.25	1	0.125
0	0	0	0	0	0	0	—	0	—

第3表 被扶養者の年齢階級別・性別・続柄別・被保険者の性別、被扶養者数

法第3条第2項被保険者

被扶養者の 年齢階級	総 数					男 性					女 性				
	総数	配偶者	直系尊属	子	その他	総数	配偶者	直系尊属	子	その他	総数	配偶者	直系尊属	子	その他
一 総 数	(人) 6,428	(人) 2,726	(人) 144	(人) 3,431	(人) 127	(人) 1,921	(人) 88	(人) 31	(人) 1,745	(人) 57	(人) 4,507	(人) 2,638	(人) 113	(人) 1,686	(人) 70
0～4歳	499	1	0	485	13	254	0	0	246	8	245	1	0	239	5
5～9	569	0	0	550	19	270	0	0	262	8	299	0	0	288	11
10～14	618	0	0	604	14	317	0	0	310	7	301	0	0	294	7
15～19	695	5	0	682	8	350	0	0	347	3	345	5	0	335	5
20～24	497	56	0	431	10	218	0	0	213	5	279	56	0	218	5
25～29	357	117	0	233	7	131	0	0	128	3	226	117	0	105	4
30～34	391	203	0	180	8	86	0	0	84	2	305	203	0	96	6
35～39	374	233	0	136	5	84	0	0	83	1	290	233	0	53	4
40～44	395	295	0	95	5	56	3	0	52	1	339	292	0	43	4
45～49	299	273	2	20	4	15	3	0	9	3	284	270	2	11	1
50～54	259	244	3	10	2	10	1	0	7	2	249	243	3	3	0
55～59	290	281	1	3	5	12	6	0	2	4	278	275	1	1	1
60～64	390	359	18	1	12	26	18	3	1	4	364	341	15	0	8
65～69	455	411	37	0	7	34	22	11	0	1	421	389	26	0	6
70～74	249	191	54	1	3	33	23	7	1	2	216	168	47	0	1
75歳以上	91	57	29	0	5	25	12	10	0	3	66	45	19	0	2
(再掲)	0	0	0	0	0	0	0	0	0	0	0	0	0	0	0
未就学児	0	0	0	0	0	0	0	0	0	0	0	0	0	0	0
前期高齢者	675	1	0	656	18	345	0	0	337	8	330	1	0	319	10
70歳以上	795	659	120	1	15	92	57	28	1	6	703	602	92	0	9
	340	248	83	1	8	58	35	17	1	5	282	213	66	0	3
一 男 性 数	(人) 5,996	(人) 2,638	(人) 133	(人) 3,121	(人) 104	(人) 1,674	(人) 0	(人) 31	(人) 1,599	(人) 44	(人) 4,322	(人) 2,638	(人) 102	(人) 1,522	(人) 60
0～4歳	492	1	0	480	11	250	0	0	244	6	242	1	0	236	5
5～9	548	0	0	530	18	258	0	0	251	7	290	0	0	279	11
10～14	582	0	0	572	10	301	0	0	296	5	281	0	0	276	5
15～19	615	5	0	604	6	320	0	0	318	2	295	5	0	286	4
20～24	431	56	0	369	6	186	0	0	183	3	245	56	0	186	3
25～29	320	117	0	199	4	108	0	0	107	1	212	117	0	92	3
30～34	362	203	0	153	6	73	0	0	72	1	289	203	0	81	5
35～39	359	233	0	121	5	77	0	0	76	1	282	233	0	45	4
40～44	372	292	0	76	4	42	0	0	41	1	330	292	0	35	3
45～49	285	270	1	11	3	8	0	0	6	2	277	270	1	5	1
50～54	252	243	3	2	2	5	0	0	3	2	247	243	3	1	0
55～59	282	275	1	1	5	5	0	0	1	4	277	275	1	0	1
60～64	369	341	18	0	10	7	0	3	0	4	362	341	15	0	6
65～69	429	389	33	0	7	12	0	11	0	1	417	389	22	0	6
70～74	219	168	48	1	2	9	0	7	1	1	210	168	41	0	1
75歳以上	79	45	29	0	5	13	0	10	0	3	66	45	19	0	2
(再掲)	0	0	0	0	0	0	0	0	0	0	0	0	0	0	0
未就学児	0	0	0	0	0	0	0	0	0	0	0	0	0	0	0
前期高齢者	664	1	0	647	16	339	0	0	333	6	325	1	0	314	10
70歳以上	727	602	110	1	14	34	0	28	1	5	693	602	82	0	9
	298	213	77	1	7	22	0	17	1	4	276	213	60	0	3
一 女 性 数	(人) 432	(人) 88	(人) 11	(人) 310	(人) 23	(人) 247	(人) 88	(人) 0	(人) 146	(人) 13	(人) 185	(人) 0	(人) 11	(人) 164	(人) 10
0～4歳	7	0	0	5	2	4	0	0	2	2	3	0	0	3	0
5～9	21	0	0	20	1	12	0	0	11	1	9	0	0	9	0
10～14	36	0	0	32	4	16	0	0	14	2	20	0	0	18	2
15～19	80	0	0	78	2	30	0	0	29	1	50	0	0	49	1
20～24	66	0	0	62	4	32	0	0	30	2	34	0	0	32	2
25～29	37	0	0	34	3	23	0	0	21	2	14	0	0	13	1
30～34	29	0	0	27	2	13	0	0	12	1	16	0	0	15	1
35～39	15	0	0	15	0	7	0	0	7	0	8	0	0	8	0
40～44	23	3	0	19	1	14	3	0	11	0	9	0	0	8	1
45～49	14	3	1	9	1	7	3	0	3	1	7	0	1	6	0
50～54	7	1	0	6	0	5	1	0	4	0	2	0	0	2	0
55～59	8	6	0	2	0	7	6	0	1	0	1	0	0	1	0
60～64	21	18	0	1	2	19	18	0	1	0	2	0	0	0	2
65～69	26	22	4	0	0	22	22	0	0	0	4	0	4	0	0
70～74	30	23	6	0	1	24	23	0	0	1	6	0	6	0	0
75歳以上	12	12	0	0	0	12	12	0	0	0	0	0	0	0	0
(再掲)	0	0	0	0	0	0	0	0	0	0	0	0	0	0	0
未就学児	0	0	0	0	0	0	0	0	0	0	0	0	0	0	0
前期高齢者	11	0	0	9	2	6	0	0	4	2	5	0	0	5	0
70歳以上	68	57	10	0	1	58	57	0	0	1	10	0	10	0	0
	42	35	6	0	1	36	35	0	0	1	6	0	6	0	0

第4表 被保険者の年齢階級別

被保険者の 年齢階級	総 数					男	
	総数	配偶者	直系尊属	子	その他	総数	配偶者
総 数	(人) 6,428	(人) 2,726	(人) 144	(人) 3,431	(人) 127	(人) 5,996	(人) 2,638
15～19歳	8	3	3	2	0	8	3
20～24	84	37	0	47	0	84	37
25～29	229	81	6	139	3	224	81
30～34	457	150	18	281	8	451	150
35～39	530	160	20	347	3	501	160
40～44	956	278	37	637	4	886	277
45～49	885	273	28	578	6	815	268
50～54	765	261	21	474	9	719	256
55～59	563	243	7	302	11	529	232
60～64	704	399	2	262	41	647	382
65～69	770	489	2	258	21	704	467
70～74	355	258	0	81	16	316	234
75歳以上	122	94	0	23	5	112	91
	0	0	0	0	0	0	0
	0	0	0	0	0	0	0
(再掲)	0	0	0	0	0	0	0
前期高齢者	1,247	841	2	362	42	1,132	792
70歳以上	477	352	0	104	21	428	325

・性別・続柄別、被扶養者数

法第3条第2項被保険者

性			女 性				
直系尊属	子	その他	総数	配偶者	直系尊属	子	その他
(人)	(人)	(人)	(人)	(人)	(人)	(人)	(人)
133	3,121	104	432	88	11	310	23
3	2	0	0	0	0	0	0
0	47	0	0	0	0	0	0
5	135	3	5	0	1	4	0
18	275	8	6	0	0	6	0
18	320	3	29	0	2	27	0
36	569	4	70	1	1	68	0
22	520	5	70	5	6	58	1
20	436	7	46	5	1	38	2
7	280	10	34	11	0	22	1
2	230	33	57	17	0	32	8
2	220	15	66	22	0	38	6
0	70	12	39	24	0	11	4
0	17	4	10	3	0	6	1
0	0	0	0	0	0	0	0
0	0	0	0	0	0	0	0
0	0	0	0	0	0	0	0
2	307	31	115	49	0	55	11
0	87	16	49	27	0	17	5

第5表 被保険者の年齢階級別・性別

—被扶養者 総数—

被扶養者の年齢階級	被扶養者数	0～4歳	5～9	10～14	15～19	20～24	25～29	30～34	35～39	40～44
被保険者の年齢階級										
一総 数—	(人)	(人)	(人)	(人)	(人)	(人)	(人)	(人)	(人)	(人)
総 数	6,428	499	569	618	695	497	357	391	374	395
15～19歳	8	2	0	0	1	1	1	0	0	0
20～24	84	44	3	0	3	26	6	1	0	1
25～29	229	93	39	7	2	17	50	12	2	1
30～34	457	117	112	50	3	7	31	94	18	5
35～39	530	101	133	78	32	7	17	47	77	11
40～44	956	93	132	195	177	45	8	28	68	130
45～49	885	26	82	141	203	106	23	11	43	87
50～54	765	9	30	76	161	143	51	17	17	36
55～59	563	6	11	38	62	85	61	43	12	15
60～64	704	4	18	21	33	39	63	70	38	18
65～69	770	3	6	9	17	17	39	58	74	54
70～74	355	1	1	3	1	4	6	9	23	29
75歳以上	122	0	2	0	0	0	1	1	2	8
0	0	0	0	0	0	0	0	0	0	0
0	0	0	0	0	0	0	0	0	0	0
(再掲)	0	0	0	0	0	0	0	0	0	0
前期高齢者	1,247	4	9	12	18	21	46	68	99	91
70歳以上	477	1	3	3	1	4	7	10	25	37
一男 性—	(人)	(人)	(人)	(人)	(人)	(人)	(人)	(人)	(人)	(人)
総 数	5,996	492	548	582	615	431	320	362	359	372
15～19歳	8	2	0	0	1	1	1	0	0	0
20～24	84	44	3	0	3	26	6	1	0	1
25～29	224	92	36	7	2	17	50	12	2	1
30～34	451	116	110	47	3	7	31	94	18	5
35～39	501	100	127	67	25	5	17	47	77	11
40～44	886	91	126	185	145	27	8	28	68	129
45～49	815	26	79	135	179	87	18	11	42	85
50～54	719	8	30	74	148	130	41	16	17	36
55～59	529	6	11	38	62	77	57	35	10	15
60～64	647	4	18	18	29	35	54	61	34	12
65～69	704	2	5	8	17	16	33	49	66	43
70～74	316	1	1	3	1	3	4	7	23	26
75歳以上	112	0	2	0	0	0	0	1	2	8
0	0	0	0	0	0	0	0	0	0	0
0	0	0	0	0	0	0	0	0	0	0
(再掲)	0	0	0	0	0	0	0	0	0	0
前期高齢者	1,132	3	8	11	18	19	37	57	91	77
70歳以上	428	1	3	3	1	3	4	8	25	34
一女 性—	(人)	(人)	(人)	(人)	(人)	(人)	(人)	(人)	(人)	(人)
総 数	432	7	21	36	80	66	37	29	15	23
15～19歳	0	0	0	0	0	0	0	0	0	0
20～24	5	1	3	0	0	0	0	0	0	0
25～29	6	1	2	3	0	0	0	0	0	0
30～34	29	1	6	11	7	2	0	0	0	0
35～39	70	2	6	10	32	18	0	0	0	1
40～44	70	0	3	6	24	19	5	0	1	2
45～49	46	1	0	2	13	13	10	1	0	0
50～54	34	0	0	0	0	8	4	8	2	0
55～59	57	0	0	3	4	4	9	9	4	6
60～64	66	1	1	1	0	1	6	9	8	11
65～69	39	0	0	0	0	1	2	2	0	3
70～74	10	0	0	0	0	0	1	0	0	0
75歳以上	0	0	0	0	0	0	0	0	0	0
0	0	0	0	0	0	0	0	0	0	0
0	0	0	0	0	0	0	0	0	0	0
(再掲)	115	1	1	1	0	2	9	11	8	14
前期高齢者	49	0	0	0	0	1	3	2	0	3
70歳以上										

・被扶養者の年齢階級別・性別、被扶養者数

法第3条第2項被保険者

45～49	50～54	55～59	60～64	65～69	70～74	75歳以上	未就学児 (再掲)	前期高齢者 (再掲)	70歳以上 (再掲)
(人) 299	(人) 259	(人) 290	(人) 390	(人) 455	(人) 249	(人) 91	(人) 675	(人) 795	(人) 340
0	1	0	0	1	1	0	2	2	1
0	0	0	0	0	0	0	47	0	0
2	1	0	1	0	2	0	112	2	2
0	0	1	7	10	2	0	148	12	2
7	1	0	9	9	1	0	152	10	1
33	5	2	3	18	14	5	126	37	19
109	21	2	1	4	21	5	45	30	26
92	85	22	2	2	13	9	16	24	22
12	89	89	20	10	4	6	9	20	10
14	34	125	167	47	10	3	12	60	13
16	12	39	156	228	37	5	4	270	42
11	3	7	22	110	108	17	1	235	125
3	7	3	2	16	36	41	1	93	77
0	0	0	0	0	0	0	0	0	0
0	0	0	0	0	0	0	0	0	0
0	0	0	0	0	0	0	0	0	0
30	22	49	180	354	181	63	6	598	244
14	10	10	24	126	144	58	2	328	202
(人) 285	(人) 252	(人) 282	(人) 369	(人) 429	(人) 219	(人) 79	(人) 664	(人) 727	(人) 298
0	1	0	0	1	1	0	2	2	1
0	0	0	0	0	0	0	47	0	0
1	1	0	1	0	2	0	110	2	2
0	0	1	7	10	2	0	146	12	2
7	1	0	9	7	1	0	151	8	1
33	5	2	3	17	14	5	123	36	19
105	21	2	1	3	16	5	44	24	21
92	84	20	0	2	12	9	15	23	21
12	89	86	14	7	4	6	9	17	10
14	34	124	157	44	7	2	12	53	9
10	12	39	155	215	30	4	3	249	34
8	2	5	21	107	94	10	1	211	104
3	2	3	1	16	36	38	1	90	74
0	0	0	0	0	0	0	0	0	0
0	0	0	0	0	0	0	0	0	0
0	0	0	0	0	0	0	0	0	0
21	16	47	177	338	160	52	5	550	212
11	4	8	22	123	130	48	2	301	178
(人) 14	(人) 7	(人) 8	(人) 21	(人) 26	(人) 30	(人) 12	(人) 11	(人) 68	(人) 42
0	0	0	0	0	0	0	0	0	0
1	0	0	0	0	0	0	2	0	0
0	0	0	0	0	0	0	2	0	0
0	0	0	0	2	0	0	1	2	0
0	0	0	0	1	0	0	3	1	0
4	0	0	0	1	5	0	1	6	5
0	1	2	2	0	1	0	1	1	1
0	0	3	6	3	0	0	0	3	0
0	0	1	10	3	3	1	0	7	4
6	0	0	1	13	7	1	1	21	8
3	1	2	1	3	14	7	0	24	21
0	5	0	1	0	0	3	0	3	3
0	0	0	0	0	0	0	0	0	0
0	0	0	0	0	0	0	0	0	0
0	0	0	0	0	0	0	0	0	0
9	6	2	3	16	21	11	1	48	32
3	6	2	2	3	14	10	0	27	24

第5表（続） 被保険者の年齢階級別・性別

－男性被扶養者－

被扶養者の年齢階級 被保険者の年齢階級	被扶養者数	0～4歳	5～9	10～14	15～19	20～24	25～29	30～34	35～39	40～44
一総 数一	(人)	(人)	(人)	(人)	(人)	(人)	(人)	(人)	(人)	(人)
総 数	1,921	254	270	317	350	218	131	86	84	56
15～19歳	3	1	0	0	0	0	0	0	0	0
20～24	25	24	1	0	0	0	0	0	0	0
25～29	73	45	21	3	0	2	0	0	0	0
30～34	144	54	52	30	1	0	0	1	0	0
35～39	192	60	68	36	19	2	0	0	1	0
40～44	308	44	51	96	85	22	2	0	0	1
45～49	307	16	47	77	99	48	10	1	0	2
50～54	240	4	14	35	77	66	30	3	1	0
55～59	178	3	6	20	34	44	28	22	5	0
60～64	173	2	5	15	22	24	31	26	17	8
65～69	179	1	3	3	12	9	26	30	43	25
70～74	83	0	1	2	1	1	4	3	16	16
75歳以上	16	0	1	0	0	0	0	0	1	4
(再掲)	0	0	0	0	0	0	0	0	0	0
前期高齢者	0	0	0	0	0	0	0	0	0	0
70歳以上	278	1	5	5	13	10	30	33	60	45
	99	0	2	2	1	1	4	3	17	20
一男 性一	(人)	(人)	(人)	(人)	(人)	(人)	(人)	(人)	(人)	(人)
総 数	1,674	250	258	301	320	186	108	73	77	42
15～19歳	3	1	0	0	0	0	0	0	0	0
20～24	25	24	1	0	0	0	0	0	0	0
25～29	69	44	18	3	0	2	0	0	0	0
30～34	141	53	52	28	1	0	0	1	0	0
35～39	179	60	65	32	15	0	0	0	1	0
40～44	280	44	48	92	75	12	2	0	0	0
45～49	276	16	45	74	90	42	5	1	0	0
50～54	218	3	14	34	73	61	24	3	1	0
55～59	153	3	6	20	34	39	25	17	4	0
60～64	135	2	5	13	19	20	27	23	15	5
65～69	137	0	2	3	12	9	23	26	39	19
70～74	49	0	1	2	1	1	2	2	16	14
75歳以上	9	0	1	0	0	0	0	0	1	4
(再掲)	0	0	0	0	0	0	0	0	0	0
前期高齢者	0	0	0	0	0	0	0	0	0	0
70歳以上	195	0	4	5	13	10	25	28	56	37
	58	0	2	2	1	1	2	2	17	18
一女 性一	(人)	(人)	(人)	(人)	(人)	(人)	(人)	(人)	(人)	(人)
総 数	247	4	12	16	30	32	23	13	7	14
15～19歳	0	0	0	0	0	0	0	0	0	0
20～24	0	0	0	0	0	0	0	0	0	0
25～29	4	1	3	0	0	0	0	0	0	0
30～34	3	1	0	2	0	0	0	0	0	0
35～39	13	0	3	4	4	2	0	0	0	0
40～44	28	0	3	4	10	10	0	0	0	1
45～49	31	0	2	3	9	6	5	0	0	2
50～54	22	1	0	1	4	5	6	0	0	0
55～59	25	0	0	0	0	5	3	5	1	0
60～64	38	0	0	2	3	4	4	3	2	3
65～69	42	1	1	0	0	0	3	4	4	6
70～74	34	0	0	0	0	0	2	1	0	2
75歳以上	7	0	0	0	0	0	0	0	0	0
(再掲)	0	0	0	0	0	0	0	0	0	0
前期高齢者	0	0	0	0	0	0	0	0	0	0
70歳以上	83	1	1	0	0	0	5	5	4	8
	41	0	0	0	0	0	2	1	0	2

・被扶養者の年齢階級別・性別、被扶養者数

法第3条第2項被保険者

45～49	50～54	55～59	60～64	65～69	70～74	75歳以上	未就学児 (再掲)	前期高齢者 (再掲)	70歳以上 (再掲)
(人) 15	(人) 10	(人) 12	(人) 26	(人) 34	(人) 33	(人) 25	(人) 345	(人) 92	(人) 58
0	0	0	0	1	1	0	1	2	1
0	0	0	0	0	0	0	25	0	0
0	0	0	0	0	2	0	55	2	2
0	0	0	1	4	1	0	71	5	1
0	0	0	2	4	0	0	89	4	0
1	0	0	0	2	1	3	60	6	4
4	0	0	0	0	2	1	25	3	3
1	1	3	2	1	0	2	8	3	2
0	2	3	5	3	1	2	6	6	3
0	0	2	12	3	4	2	4	9	6
1	0	2	2	13	7	2	1	22	9
7	3	1	1	3	14	10	0	27	24
1	4	1	1	0	0	3	0	3	3
0	0	0	0	0	0	0	0	0	0
0	0	0	0	0	0	0	0	0	0
0	0	0	0	0	0	0	0	0	0
9	7	4	4	16	21	15	1	52	36
8	7	2	2	3	14	13	0	30	27
(人) 8	(人) 5	(人) 5	(人) 7	(人) 12	(人) 9	(人) 13	(人) 339	(人) 34	(人) 22
0	0	0	0	1	1	0	1	2	1
0	0	0	0	0	0	0	25	0	0
0	0	0	0	0	2	0	53	2	2
0	0	0	1	4	1	0	70	5	1
0	0	0	2	4	0	0	89	4	0
1	0	0	0	2	1	3	59	6	4
0	0	0	0	0	2	1	25	3	3
1	0	1	0	1	0	2	7	3	2
0	2	0	0	0	1	2	6	3	3
0	0	1	3	0	1	1	4	2	2
0	0	2	1	0	0	1	0	1	1
5	2	0	0	0	0	3	0	3	3
1	1	1	0	0	0	0	0	0	0
0	0	0	0	0	0	0	0	0	0
0	0	0	0	0	0	0	0	0	0
0	0	0	0	0	0	0	0	0	0
6	3	3	1	0	0	4	0	4	4
6	3	1	0	0	0	3	0	3	3
(人) 7	(人) 5	(人) 7	(人) 19	(人) 22	(人) 24	(人) 12	(人) 6	(人) 58	(人) 36
0	0	0	0	0	0	0	0	0	0
0	0	0	0	0	0	0	0	0	0
0	0	0	0	0	0	0	2	0	0
0	0	0	0	0	0	0	1	0	0
0	0	0	0	0	0	0	0	0	0
0	0	0	0	0	0	0	1	0	0
4	0	0	0	0	0	0	0	0	0
0	1	2	2	0	0	0	1	0	0
0	0	3	5	3	0	0	0	3	0
0	0	1	9	3	3	1	0	7	4
1	0	0	1	13	7	1	1	21	8
2	1	1	1	3	14	7	0	24	21
0	3	0	1	0	0	3	0	3	3
0	0	0	0	0	0	0	0	0	0
0	0	0	0	0	0	0	0	0	0
0	0	0	0	0	0	0	0	0	0
3	4	1	3	16	21	11	1	48	32
2	4	1	2	3	14	10	0	27	24

第5表（続） 被保険者の年齢階級別・性別

－女性被扶養者－

被扶養者の年齢階級 被保険者の年齢階級	被扶養者数	0～4歳	5～9	10～14	15～19	20～24	25～29	30～34	35～39	40～44
－総数－	(人)	(人)	(人)	(人)	(人)	(人)	(人)	(人)	(人)	(人)
総数	4,507	245	299	301	345	279	226	305	290	339
15～19歳	5	1	0	0	1	1	1	0	0	0
20～24	59	20	2	0	3	26	6	1	0	1
25～29	156	48	18	4	2	15	50	12	2	1
30～34	313	63	60	20	2	7	31	93	18	5
35～39	338	41	65	42	13	5	17	47	76	11
40～44	648	49	81	99	92	23	6	28	68	129
45～49	578	10	35	64	104	58	13	10	43	85
50～54	525	5	16	41	84	77	21	14	16	36
55～59	385	3	5	18	28	41	33	21	7	15
60～64	531	2	13	6	11	15	32	44	21	10
65～69	591	2	3	6	5	8	13	28	31	29
70～74	272	1	0	1	0	3	2	6	7	13
75歳以上	106	0	1	0	0	0	1	1	1	4
0	0	0	0	0	0	0	0	0	0	0
0	0	0	0	0	0	0	0	0	0	0
(再掲)	0	0	0	0	0	0	0	0	0	0
前期高齢者	969	3	4	7	5	11	16	35	39	46
70歳以上	378	1	1	1	0	3	3	7	8	17
－男性－	(人)	(人)	(人)	(人)	(人)	(人)	(人)	(人)	(人)	(人)
総数	4,322	242	290	281	295	245	212	289	282	330
15～19歳	5	1	0	0	1	1	1	0	0	0
20～24	59	20	2	0	3	26	6	1	0	1
25～29	155	48	18	4	2	15	50	12	2	1
30～34	310	63	58	19	2	7	31	93	18	5
35～39	322	40	62	35	10	5	17	47	76	11
40～44	606	47	78	93	70	15	6	28	68	129
45～49	539	10	34	61	89	45	13	10	42	85
50～54	501	5	16	40	75	69	17	13	16	36
55～59	376	3	5	18	28	38	32	18	6	15
60～64	512	2	13	5	10	15	27	38	19	7
65～69	567	2	3	5	5	7	10	23	27	24
70～74	267	1	0	1	0	2	2	5	7	12
75歳以上	103	0	1	0	0	0	0	1	1	4
0	0	0	0	0	0	0	0	0	0	0
0	0	0	0	0	0	0	0	0	0	0
(再掲)	0	0	0	0	0	0	0	0	0	0
前期高齢者	937	3	4	6	5	9	12	29	35	40
70歳以上	370	1	1	1	0	2	2	6	8	16
－女性－	(人)	(人)	(人)	(人)	(人)	(人)	(人)	(人)	(人)	(人)
総数	185	3	9	20	50	34	14	16	8	9
15～19歳	0	0	0	0	0	0	0	0	0	0
20～24	0	0	0	0	0	0	0	0	0	0
25～29	1	0	0	0	0	0	0	0	0	0
30～34	3	0	2	1	0	0	0	0	0	0
35～39	16	1	3	7	3	0	0	0	0	0
40～44	42	2	3	6	22	8	0	0	0	0
45～49	39	0	1	3	15	13	0	0	1	0
50～54	24	0	0	1	9	8	4	1	0	0
55～59	9	0	0	0	0	3	1	3	1	0
60～64	19	0	0	1	1	0	5	6	2	3
65～69	24	0	0	1	0	1	3	5	4	5
70～74	5	0	0	0	0	1	0	1	0	1
75歳以上	3	0	0	0	0	0	1	0	0	0
0	0	0	0	0	0	0	0	0	0	0
0	0	0	0	0	0	0	0	0	0	0
(再掲)	0	0	0	0	0	0	0	0	0	0
前期高齢者	32	0	0	1	0	2	4	6	4	6
70歳以上	8	0	0	0	0	1	1	1	0	1

・被扶養者の年齢階級別・性別、被扶養者数

法第3条第2項被保険者

45～49	50～54	55～59	60～64	65～69	70～74	75歳以上	未就学児 (再掲)	前期高齢者 (再掲)	70歳以上 (再掲)
(人) 284	(人) 249	(人) 278	(人) 364	(人) 421	(人) 216	(人) 66	(人) 330	(人) 703	(人) 282
0	1	0	0	0	0	0	1	0	0
0	0	0	0	0	0	0	22	0	0
2	1	0	1	0	0	0	57	0	0
0	0	1	6	6	1	0	77	7	1
7	1	0	7	5	1	0	63	6	1
32	5	2	3	16	13	2	66	31	15
105	21	2	1	4	19	4	20	27	23
91	84	19	0	1	13	7	8	21	20
12	87	86	15	7	3	4	3	14	7
14	34	123	155	44	6	1	8	51	7
15	12	37	154	215	30	3	3	248	33
4	0	6	21	107	94	7	1	208	101
2	3	2	1	16	36	38	1	90	74
0	0	0	0	0	0	0	0	0	0
0	0	0	0	0	0	0	0	0	0
0	0	0	0	0	0	0	0	0	0
21	15	45	176	338	160	48	5	546	208
6	3	8	22	123	130	45	2	298	175
(人) 277	(人) 247	(人) 277	(人) 362	(人) 417	(人) 210	(人) 66	(人) 325	(人) 693	(人) 276
0	1	0	0	0	0	0	1	0	0
0	0	0	0	0	0	0	22	0	0
1	1	0	1	0	0	0	57	0	0
0	0	1	6	6	1	0	76	7	1
7	1	0	7	3	1	0	62	4	1
32	5	2	3	15	13	2	64	30	15
105	21	2	1	3	14	4	19	21	18
91	84	19	0	1	12	7	8	20	19
12	87	86	14	7	3	4	3	14	7
14	34	123	154	44	6	1	8	51	7
10	12	37	154	215	30	3	3	248	33
3	0	5	21	107	94	7	1	208	101
2	1	2	1	16	36	38	1	90	74
0	0	0	0	0	0	0	0	0	0
0	0	0	0	0	0	0	0	0	0
0	0	0	0	0	0	0	0	0	0
15	13	44	176	338	160	48	5	546	208
5	1	7	22	123	130	45	2	298	175
(人) 7	(人) 2	(人) 1	(人) 2	(人) 4	(人) 6	(人) 0	(人) 5	(人) 10	(人) 6
0	0	0	0	0	0	0	0	0	0
0	0	0	0	0	0	0	0	0	0
1	0	0	0	0	0	0	0	0	0
0	0	0	0	0	0	0	1	0	0
0	0	0	0	2	0	0	1	2	0
0	0	0	0	1	0	0	2	1	0
0	0	0	0	1	5	0	1	6	5
0	0	0	0	0	1	0	0	1	1
0	0	0	1	0	0	0	0	0	0
0	0	0	1	0	0	0	0	0	0
5	0	0	0	0	0	0	0	0	0
1	0	1	0	0	0	0	0	0	0
0	2	0	0	0	0	0	0	0	0
0	0	0	0	0	0	0	0	0	0
0	0	0	0	0	0	0	0	0	0
0	0	0	0	0	0	0	0	0	0
6	2	1	0	0	0	0	0	0	0
1	2	1	0	0	0	0	0	0	0

4. 船 員 保 險 (全数統計)

第1表 被保険者の年齢階級別・性別・船舶種別、被保険者数、被扶養者の性別、被扶養者数、扶養率、平均標準報酬月額、平均標準賞与額及び平均総報酬額

被保険者の 年齢階級	被保険者数			被扶養者数			扶養率
	総数	男性	女性	総数	男性	女性	
	(人)	(人)	(人)	(人)	(人)	(人)	
総 数	59,363	58,441	922	66,733	18,628	48,105	1.124
15～19歳	901	848	53	41	11	30	0.046
20～24	4,732	4,501	231	795	223	572	0.168
25～29	4,603	4,416	187	3,279	1,056	2,223	0.712
30～34	4,526	4,405	121	6,386	2,182	4,204	1.411
35～39	4,753	4,690	63	8,568	3,115	5,453	1.803
40～44	5,174	5,113	61	9,410	3,235	6,175	1.819
45～49	5,477	5,416	61	9,043	3,011	6,032	1.651
50～54	6,307	6,268	39	8,331	2,493	5,838	1.321
55～59	8,103	8,076	27	8,270	1,855	6,415	1.021
60～64	8,082	8,055	27	7,241	1,042	6,199	0.896
65～69	4,983	4,954	29	4,275	338	3,937	0.858
70～74	1,365	1,350	15	1,093	67	1,026	0.801
75歳以上	357	349	8	1	0	1	0.003
(再掲)							
前期高齢者	6,348	6,304	44	5,368	405	4,963	0.846
70歳以上	1,722	1,699	23	1,094	67	1,027	0.635
70歳以上 現役並み所得者	637	636	1	428	29	399	0.672
介護(1号)	6,705	6,653	52	5,369	405	4,964	0.801
介護(2号)	33,143	32,928	215	42,295	11,636	30,659	1.276
介護(計)	39,848	39,581	267	47,664	12,041	35,623	1.196

被保険者の 年齢階級	平均標準報酬月額			平均標準賞与額			平均総報酬額		
	総数	男性	女性	総数	男性	女性	総数	男性	女性
	(円)	(円)	(円)	(円)	(円)	(円)	(円)	(円)	(円)
総 数	409,469	411,494	281,117	493,139	494,643	400,969	5,387,560	5,413,052	3,771,766
15～19歳	246,557	247,144	237,170	111,709	107,093	186,885	3,070,147	3,072,693	3,029,396
20～24	286,430	288,226	251,446	337,008	330,603	461,208	3,772,605	3,787,696	3,478,558
25～29	372,389	375,185	306,364	496,055	497,375	464,995	4,960,195	4,994,975	4,138,872
30～34	399,582	402,063	309,273	520,108	520,891	491,835	5,310,495	5,340,913	4,203,107
35～39	426,195	427,454	332,508	588,579	589,267	537,698	5,698,960	5,714,692	4,527,794
40～44	450,260	452,206	287,115	640,224	641,249	555,311	6,036,536	6,060,824	4,000,689
45～49	478,794	480,866	294,787	630,238	633,661	330,246	6,367,590	6,395,746	3,867,689
50～54	476,309	477,508	283,641	642,194	644,807	216,816	6,349,351	6,366,365	3,614,949
55～59	467,685	468,446	240,222	619,032	620,450	189,769	6,215,594	6,226,126	3,065,407
60～64	403,995	404,406	281,407	356,980	357,793	133,731	5,164,509	5,170,069	3,505,667
65～69	343,001	343,374	279,241	189,643	190,796	16,759	4,282,549	4,287,904	3,367,655
70～74	275,393	276,293	194,400	85,105	86,174	—	3,375,049	3,386,630	2,332,800
75歳以上	239,613	241,610	152,500	49,731	50,871	—	2,925,092	2,950,195	1,830,000
(再掲)									
前期高齢者	328,463	329,009	250,318	168,218	169,454	11,302	4,087,411	4,094,897	3,014,864
70歳以上	267,976	269,169	179,826	76,601	77,753	—	3,281,765	3,296,979	2,157,913
70歳以上 現役並み所得者	433,359	433,396	410,000	155,210	155,482	—	5,339,443	5,340,102	4,920,000
介護(1号)	323,732	324,424	235,269	161,001	162,331	9,529	4,025,524	4,034,848	2,832,577
介護(2号)	452,911	454,026	282,056	569,841	571,427	333,344	5,981,903	5,996,715	3,713,363
介護(計)	431,175	432,242	272,944	506,237	507,894	270,551	5,652,714	5,666,953	3,541,824

※1 平均標準賞与額は、平成27年10月1日現在の被保険者について、平成26年10月1日から平成27年9月30日の1年間に支払われた標準賞与額の平均を疾病任意継続被保険者を除いて算出している。

※2 総報酬額は、標準報酬月額の12ヶ月分に標準賞与額(平成26年10月1日から平成27年9月30日の1年間支払われたもの)を加えたものとしている。

※3 年齢階級については、平成27年10月1日現在の年齢階級である。

第 1 表(続) 被保険者の年齢階級別・性別・船舶種別、被保険者数、被扶養者の性別、被扶養者数、扶養率、平均標準報酬月額、平均標準賞与額及び平均総報酬額

被保険者の年齢階級				被扶養者数			扶養率
総数	男性	女性	総数	男性	女性		
(人)	(人)	(人)	(人)	(人)	(人)		
総 数	39,246	38,366	880	45,991	13,022	32,969	1.172
15～19歳	401	350	51	15	5	10	0.037
20～24	2,915	2,687	228	447	121	326	0.153
25～29	3,317	3,140	177	2,003	619	1,384	0.604
30～34	2,975	2,858	117	4,016	1,337	2,679	1.350
35～39	3,313	3,253	60	6,025	2,172	3,853	1.819
40～44	3,710	3,651	59	6,983	2,381	4,602	1.882
45～49	3,858	3,800	58	6,672	2,228	4,444	1.729
50～54	4,400	4,363	37	6,092	1,852	4,240	1.385
55～59	5,466	5,442	24	5,940	1,363	4,577	1.087
60～64	4,880	4,855	25	4,553	673	3,880	0.933
65～69	2,963	2,939	24	2,596	228	2,368	0.876
70～74	801	789	12	648	43	605	0.809
75歳以上	247	239	8	1	0	1	0.004
(再掲)							
前期高齢者	3,764	3,728	36	3,244	271	2,973	0.862
70歳以上	1,048	1,028	20	649	43	606	0.619
70歳以上 現役並み所得者	389	388	1	265	22	243	0.681
介護(1号)	4,011	3,967	44	3,245	271	2,974	0.809
介護(2号)	22,314	22,111	203	30,240	8,497	21,743	1.355
介護(計)	26,325	26,078	247	33,485	8,768	24,717	1.272

被保険者の年齢階級	平均標準報酬月額			平均標準賞与額			平均総報酬額		
	総数	男性	女性	総数	男性	女性	総数	男性	女性
総 数	414,170	417,184	282,741	654,414	659,859	417,032	5,624,449	5,666,069	3,809,923
15～19歳	248,718	250,360	237,451	204,057	206,026	190,549	3,188,676	3,210,346	3,039,961
20～24	307,232	311,967	251,421	498,448	501,093	467,276	4,185,227	4,244,700	3,484,329
25～29	373,886	377,627	307,514	624,104	631,740	488,638	5,110,736	5,163,268	4,178,808
30～34	408,229	412,213	310,906	704,444	712,460	508,650	5,603,195	5,659,021	4,239,521
35～39	430,176	431,920	335,633	772,721	776,560	564,583	5,934,836	5,959,601	4,592,183
40～44	454,526	457,180	290,237	823,527	827,557	574,136	6,277,834	6,313,723	4,056,983
45～49	483,506	486,282	301,621	806,523	813,611	342,155	6,608,595	6,648,996	3,961,603
50～54	482,416	484,031	292,000	839,706	844,939	222,676	6,628,702	6,653,313	3,726,676
55～59	475,832	477,006	209,833	829,666	832,418	205,583	6,539,655	6,556,484	2,723,583
60～64	390,018	390,554	285,760	455,556	457,185	139,080	5,135,767	5,143,839	3,568,200
65～69	316,401	316,544	298,917	236,529	238,295	20,250	4,033,340	4,036,820	3,607,250
70～74	258,831	259,678	203,167	105,151	106,750	—	3,211,129	3,222,887	2,438,000
75歳以上	226,939	229,431	152,500	71,879	74,285	—	2,795,150	2,827,456	1,830,000
(再掲)									
前期高齢者	304,150	304,509	267,000	208,571	210,455	13,500	3,858,369	3,864,558	3,217,500
70歳以上	251,315	252,646	182,900	97,309	99,202	—	3,113,088	3,130,953	2,194,800
70歳以上 現役並み所得者	388,380	388,325	410,000	197,694	198,204	—	4,858,260	4,858,101	4,920,000
介護(1号)	299,395	299,985	246,182	200,153	202,251	11,045	3,792,895	3,802,075	2,965,227
介護(2号)	456,147	457,730	283,754	744,807	748,462	346,645	6,218,576	6,241,225	3,751,690
介護(計)	432,264	433,734	277,061	661,821	665,372	286,862	5,848,988	5,870,180	3,611,591

※ 1 平均標準賞与額は、平成27年10月1日現在の被保険者について、平成26年10月1日から平成27年9月30日の1年間に支払われた標準賞与額の平均を疾病任意継続被保険者を除いて算出している。

※ 2 総報酬額は、標準報酬月額の12ヶ月分に標準賞与額(平成26年10月1日から平成27年9月30日の1年間支払われたもの)を加えたものとしている。

※ 3 年齢階級については、平成27年10月1日現在の年齢階級である。

第 1 表(続) 被保険者の年齢階級別・性別・船舶種別、被保険者数、被扶養者の性別、被扶養者数、扶養率、平均標準報酬月額、平均標準賞与額及び平均総報酬額

－漁船 (い) (再掲)－				船 員			
被保険者の 年齢階級	被保険者数			被扶養者数			扶養率
	総数	男性	女性	総数	男性	女性	
	(人)	(人)	(人)	(人)	(人)	(人)	
総 数	1,689	1,670	19	1,249	340	909	0.739
15～19歳	32	31	1	0	0	0	0.000
20～24	141	138	3	9	3	6	0.064
25～29	184	176	8	64	15	49	0.348
30～34	178	175	3	138	43	95	0.775
35～39	170	168	2	184	74	110	1.082
40～44	167	166	1	157	52	105	0.94
45～49	153	153	0	166	64	102	1.085
50～54	166	166	0	153	44	109	0.922
55～59	219	218	1	152	25	127	0.694
60～64	169	169	0	136	16	120	0.805
65～69	92	92	0	82	4	78	0.891
70～74	12	12	0	8	0	8	0.667
75歳以上	6	6	0	0	0	0	0.000
(再掲)							
前期高齢者	104	104	0	90	4	86	0.865
70歳以上	18	18	0	8	0	8	0.444
70歳以上 現役並み所得者	8	8	0	2	0	2	0.250
介護(1号)	110	110	0	90	4	86	0.818
介護(2号)	874	872	2	764	201	563	0.874
介護(計)	984	982	2	854	205	649	0.868

被保険者の 年齢階級	平均標準報酬月額			平均標準賞与額			平均総報酬額		
	総数	男性	女性	総数	男性	女性	総数	男性	女性
	(円)	(円)	(円)	(円)	(円)	(円)	(円)	(円)	(円)
総 数	389,056	390,171	291,053	554,272	560,578	—	5,222,947	5,242,633	3,492,632
15～19歳	281,563	284,194	200,000	180,813	186,645	—	3,559,563	3,596,968	2,400,000
20～24	260,922	261,087	253,333	389,525	397,993	—	3,520,589	3,531,036	3,040,000
25～29	309,380	309,807	300,000	457,897	478,710	—	4,170,462	4,196,392	3,600,000
30～34	347,618	348,320	306,667	552,826	562,303	—	4,724,242	4,742,143	3,680,000
35～39	378,882	379,583	320,000	643,012	650,667	—	5,189,600	5,205,667	3,840,000
40～44	427,653	429,205	170,000	557,102	560,458	—	5,688,934	5,710,916	2,040,000
45～49	462,157	462,157	—	598,667	598,667	—	6,144,549	6,144,549	—
50～54	456,807	456,807	—	641,000	641,000	—	6,122,687	6,122,687	—
55～59	451,689	451,743	440,000	584,726	587,408	—	6,005,000	6,008,326	5,280,000
60～64	421,030	421,030	—	719,302	719,302	—	5,771,657	5,771,657	—
65～69	367,478	367,478	—	442,880	442,880	—	4,852,620	4,852,620	—
70～74	271,167	271,167	—	174,000	174,000	—	3,428,000	3,428,000	—
75歳以上	501,667	501,667	—	—	—	—	6,020,000	6,020,000	—
(再掲)									
前期高齢者	356,365	356,365	—	411,856	411,856	—	4,688,240	4,688,240	—
70歳以上	348,000	348,000	—	116,000	116,000	—	4,292,000	4,292,000	—
70歳以上 現役並み所得者	595,000	595,000	—	261,000	261,000	—	7,401,000	7,401,000	—
介護(1号)	364,291	364,291	—	389,391	389,391	—	4,760,882	4,760,882	—
介護(2号)	443,973	444,291	305,000	618,598	620,017	—	5,946,269	5,951,513	3,660,000
介護(計)	435,065	435,330	305,000	592,976	594,183	—	5,813,756	5,818,143	3,660,000

※ 1 平均標準賞与額は、平成27年10月1日現在の被保険者について、平成26年10月1日から平成27年9月30日の1年間に支払われた標準賞与額の平均を疾病任意継続被保険者を除いて算出している。

※ 2 総報酬額は、標準報酬月額の12ヶ月分に標準賞与額(平成26年10月1日から平成27年9月30日の1年間支払われたもの)を加えたものとしている。

※ 3 年齢階級については、平成27年10月1日現在の年齢階級である。

第 1 表(続) 被保険者の年齢階級別・性別・船舶種別、被保険者数、被扶養者の性別、被扶養者数、扶養率、平均標準報酬月額、平均標準賞与額及び平均総報酬額

－漁船（ろ）（再掲）－				船 員			
被保険者の 年齢階級	被保険者数			被扶養者数			扶養率
	総数	男性	女性	総数	男性	女性	
	(人)	(人)	(人)	(人)	(人)	(人)	
総 数	16,116	16,099	17	17,273	4,909	12,364	1.072
15～19歳	466	466	0	26	6	20	0.056
20～24	1,654	1,654	0	324	93	231	0.196
25～29	1,060	1,059	1	1,169	405	764	1.103
30～34	1,333	1,332	1	2,169	778	1,391	1.627
35～39	1,238	1,237	1	2,305	846	1,459	1.862
40～44	1,242	1,241	1	2,187	771	1,416	1.761
45～49	1,395	1,392	3	2,109	692	1,417	1.512
50～54	1,657	1,656	1	1,980	561	1,419	1.195
55～59	2,213	2,212	1	2,003	431	1,572	0.905
60～64	2,118	2,117	1	1,713	235	1,478	0.809
65～69	1,321	1,316	5	1,059	77	982	0.802
70～74	315	313	2	229	14	215	0.727
75歳以上	104	104	0	0	0	0	0.000
(再掲)							
前期高齢者	1,636	1,629	7	1,288	91	1,197	0.787
70歳以上	419	417	2	229	14	215	0.547
70歳以上 現役並み所得者	174	174	0	103	4	99	0.592
介護(1号)	1,740	1,733	7	1,288	91	1,197	0.740
介護(2号)	8,625	8,618	7	9,992	2,690	7,302	1.158
介護(計)	10,365	10,351	14	11,280	2,781	8,499	1.088

被保険者の 年齢階級	平均標準報酬月額			平均標準賞与額			平均総報酬額		
	総数	男性	女性	総数	男性	女性	総数	男性	女性
	(円)	(円)	(円)	(円)	(円)	(円)	(円)	(円)	(円)
総 数	413,428	413,654	199,412	93,993	94,073	17,647	5,055,131	5,057,923	2,410,588
15～19歳	242,584	242,584	—	27,496	27,496	—	2,938,500	2,938,500	—
20～24	252,190	252,190	—	48,010	48,010	—	3,074,288	3,074,288	—
25～29	380,134	380,323	180,000	101,981	102,077	—	4,663,589	4,665,953	2,160,000
30～34	390,332	390,530	126,000	104,335	104,413	—	4,788,314	4,790,773	1,512,000
35～39	424,754	424,960	170,000	88,325	88,396	—	5,185,378	5,187,921	2,040,000
40～44	445,760	445,942	220,000	103,855	103,939	—	5,452,976	5,455,243	2,640,000
45～49	475,478	476,152	162,667	146,166	146,266	100,000	5,851,904	5,860,093	2,052,000
50～54	468,740	468,926	160,000	117,840	117,911	—	5,742,719	5,745,027	1,920,000
55～59	459,668	459,555	710,000	102,172	102,218	—	5,618,192	5,616,880	8,520,000
60～64	457,553	457,706	134,000	100,946	100,994	—	5,591,586	5,593,468	1,608,000
65～69	427,906	428,830	184,800	66,840	67,094	—	5,201,714	5,213,052	2,217,600
70～74	355,010	356,390	139,000	30,743	30,939	—	4,290,857	4,307,617	1,668,000
75歳以上	254,596	254,596	—	—	—	—	3,055,154	3,055,154	—
(再掲)									
前期高齢者	413,870	414,911	171,714	59,890	60,147	—	5,026,335	5,039,079	2,060,571
70歳以上	330,086	331,002	139,000	23,112	23,223	—	3,984,143	3,995,252	1,668,000
70歳以上 現役並み所得者	553,046	553,046	—	55,368	55,368	—	6,691,920	6,691,920	—
介護(1号)	404,351	405,290	171,714	56,310	56,538	—	4,908,517	4,920,021	2,060,571
介護(2号)	461,446	461,622	244,571	112,239	112,295	42,857	5,649,591	5,651,762	2,977,714
介護(計)	451,861	452,191	208,143	102,850	102,960	21,429	5,525,185	5,529,251	2,519,143

※ 1 平均標準賞与額は、平成27年10月1日現在の被保険者について、平成26年10月1日から平成27年9月30日の1年間に支払われた標準賞与額の平均を疾病任意継続被保険者を除いて算出している。

※ 2 総報酬額は、標準報酬月額の12ヶ月分に標準賞与額(平成26年10月1日から平成27年9月30日の1年間支払われたもの)を加えたものとしている。

※ 3 年齢階級については、平成27年10月1日現在の年齢階級である。

第2表 標準報酬月額別・被保険者の年齢階級別・性別・

— 総 数 —

標準報酬月額	被保険者数	15～19歳	20～24	25～29	30～34	35～39	40～44	45～49	50～54
	(人)	(人)	(人)	(人)	(人)	(人)	(人)	(人)	(人)
総 数 円	59,363	901	4,732	4,603	4,526	4,753	5,174	5,477	6,307
58,000	357	2	13	17	17	17	12	10	21
68,000	25	1	2	1	2	2	1	1	2
78,000	91	1	3	2	4	4	3	1	3
88,000	74	2	1	1	3	7	1	4	4
98,000	447	4	14	10	8	11	12	18	12
104,000	199	6	9	6	3	6	6	6	8
110,000	89	2	4	6	2	4	1	5	7
118,000	627	176	290	28	13	7	3	6	3
126,000	676	12	520	35	12	7	9	8	9
134,000	214	10	17	13	12	15	9	17	15
142,000	194	7	10	9	25	18	12	11	8
150,000	693	20	35	37	45	50	41	32	36
160,000	424	6	35	35	27	34	36	32	15
170,000	476	17	42	21	26	27	18	24	11
180,000	926	25	73	85	75	58	44	45	45
190,000	520	22	78	43	54	31	20	28	34
200,000	1,900	58	183	146	186	130	150	118	112
220,000	1,489	64	215	174	138	95	93	72	115
240,000	1,997	92	261	182	159	140	94	108	132
260,000	2,587	111	399	251	212	188	143	144	200
280,000	2,337	49	450	283	182	148	156	135	155
300,000	3,799	56	440	400	278	291	298	307	303
320,000	2,411	38	341	302	235	179	193	171	209
340,000	2,556	31	270	329	241	202	213	195	243
360,000	3,024	18	178	310	280	286	292	269	307
380,000	3,516	4	155	336	361	341	358	342	359
410,000	4,977	7	160	332	366	448	441	428	478
440,000	3,670	9	148	254	330	421	423	427	466
470,000	3,145	4	87	188	236	327	378	361	430
500,000	2,791	6	52	141	189	274	327	346	404
530,000	2,147	7	43	87	133	166	271	269	348
560,000	1,809	1	33	56	104	143	209	267	295
590,000	1,608	4	35	55	80	103	185	212	266
620,000	1,252	3	27	83	72	72	131	162	215
650,000	949	1	8	50	38	74	82	111	171
680,000	734	2	14	48	63	48	58	90	130
710,000	843	6	14	65	49	73	72	115	160
750,000	649	3	16	62	39	43	52	102	100
790,000	534	1	7	44	35	36	44	73	88
830,000	373	2	6	14	37	29	41	47	58
880,000	315	1	8	7	28	19	30	37	50
930,000	220	3	2	9	40	8	14	37	33
980,000	282	2	10	8	28	26	24	35	33
1,030,000	187	0	2	6	15	34	24	27	27
1,090,000	195	2	7	7	10	30	17	27	24
1,150,000	145	2	2	9	4	17	16	24	11
1,210,000	890	1	13	16	30	64	117	171	152
平均標準報酬 月額（円）	409,469	246,557	286,430	372,389	399,582	426,195	450,260	478,794	476,309
平均標準報酬 月額（円） （実報酬額ベース）	411,158	246,479	286,580	372,751	400,064	427,482	452,028	482,597	480,168

船舶種別、被保険者数及び平均標準報酬月額

船 員

55～59	60～64	65～69	70～74	75歳以上	前期高齢者 (再掲)	70歳以上 (再掲)	70歳以上 現役並み 所得者 (再掲)	介護(1号) (再掲)	介護(2号) (再掲)	介護(計) (再掲)
(人) 8,103	(人) 8,082	(人) 4,983	(人) 1,365	(人) 357	(人) 6,348	(人) 1,722	(人) 637	(人) 6,705	(人) 33,143	(人) 39,848
35	65	75	48	25	123	73	0	148	143	291
2	4	5	1	1	6	2	0	7	10	17
3	26	25	11	5	36	16	0	41	36	77
4	17	14	14	2	28	16	0	30	30	60
15	92	144	74	33	218	107	0	251	149	400
19	37	58	29	6	87	35	0	93	76	169
3	17	25	9	4	34	13	0	38	33	71
10	27	41	19	4	60	23	0	64	49	113
9	18	20	14	3	34	17	0	37	53	90
14	27	35	19	11	54	30	0	65	82	147
13	29	34	10	8	44	18	0	52	73	125
48	117	155	54	23	209	77	0	232	274	506
35	61	68	34	6	102	40	0	108	179	287
30	85	129	40	6	169	46	0	175	168	343
61	123	182	93	17	275	110	0	292	318	610
37	79	58	27	9	85	36	0	94	198	292
136	259	296	101	25	397	126	0	422	775	1,197
136	178	146	53	10	199	63	0	209	594	803
154	305	253	85	32	338	117	0	370	793	1,163
202	341	283	93	20	376	113	0	396	1,030	1,426
220	263	220	67	9	287	76	73	296	929	1,225
441	532	333	94	26	427	120	120	453	1,881	2,334
265	288	147	32	11	179	43	43	190	1,126	1,316
295	333	170	30	4	200	34	34	204	1,279	1,483
401	384	250	41	8	291	49	48	299	1,653	1,952
492	446	268	44	10	312	54	53	322	1,997	2,319
716	1,120	410	64	7	474	71	70	481	3,183	3,664
529	420	209	28	6	237	34	34	243	2,265	2,508
566	388	155	22	3	177	25	24	180	2,123	2,303
534	357	146	11	4	157	15	15	161	1,968	2,129
421	283	99	18	2	117	20	20	119	1,592	1,711
382	232	70	14	3	84	17	17	87	1,385	1,472
371	219	71	5	2	76	7	7	78	1,253	1,331
272	159	47	7	2	54	9	9	56	939	995
233	133	41	7	0	48	7	7	48	730	778
169	84	24	3	1	27	4	4	28	531	559
172	78	30	8	1	38	9	9	39	597	636
134	65	30	2	1	32	3	3	33	453	486
106	63	32	4	1	36	5	5	37	374	411
75	46	14	3	1	17	4	4	18	267	285
66	43	25	1	0	26	1	1	26	226	252
33	25	13	3	0	16	3	3	16	142	158
43	39	25	8	1	33	9	9	34	174	208
21	20	7	4	0	11	4	4	11	119	130
30	23	15	3	0	18	3	3	18	121	139
23	23	10	2	2	12	4	4	14	97	111
127	109	76	12	2	88	14	14	90	676	766
467,685	403,995	343,001	275,393	239,613	328,463	267,976	433,359	323,732	452,911	431,175
469,450	405,386	344,653	276,642	239,319	330,029	268,905	436,447	325,199	455,320	433,426

第2表（続） 標準報酬月額別・被保険者の年齢階級別・性別・

－男 性－

標準報酬月額	被保険者数	15～19歳	20～24	25～29	30～34	35～39	40～44	45～49	50～54
	(人)	(人)	(人)	(人)	(人)	(人)	(人)	(人)	(人)
総 数	58,441	848	4,501	4,416	4,405	4,690	5,113	5,416	6,268
円									
58,000	353	2	12	17	17	17	12	10	21
68,000	22	1	2	1	1	2	0	1	1
78,000	86	1	2	2	4	4	2	0	3
88,000	73	2	1	1	2	7	1	4	4
98,000	419	4	12	7	8	9	10	11	9
104,000	198	6	9	6	3	6	6	6	8
110,000	89	2	4	6	2	4	1	5	7
118,000	621	176	290	28	13	6	3	5	3
126,000	673	12	519	34	11	7	9	8	9
134,000	211	10	16	13	12	15	9	17	15
142,000	189	7	9	9	25	16	11	11	8
150,000	682	20	35	35	44	49	40	31	36
160,000	412	5	34	34	25	34	36	31	14
170,000	454	16	37	20	23	24	16	20	11
180,000	897	24	65	82	74	55	41	43	41
190,000	491	20	64	41	52	31	18	24	32
200,000	1,827	56	167	138	179	128	144	115	106
220,000	1,391	56	190	151	119	90	87	68	111
240,000	1,892	72	219	162	146	136	94	107	129
260,000	2,491	94	353	238	209	186	140	141	199
280,000	2,265	49	421	256	175	144	152	135	155
300,000	3,749	55	433	388	270	288	293	301	301
320,000	2,361	38	328	280	233	174	190	170	207
340,000	2,512	31	260	312	230	201	211	193	242
360,000	3,001	18	176	305	272	284	289	267	307
380,000	3,496	4	155	332	351	336	357	342	359
410,000	4,937	7	160	325	356	440	437	425	478
440,000	3,646	9	148	252	328	416	414	423	465
470,000	3,135	4	84	188	234	327	377	359	428
500,000	2,777	6	52	140	186	272	327	344	402
530,000	2,138	7	40	86	133	166	270	266	348
560,000	1,808	1	33	56	104	143	209	267	294
590,000	1,605	4	35	55	80	103	185	211	265
620,000	1,245	3	27	81	71	72	131	159	214
650,000	946	1	8	48	38	74	82	111	170
680,000	732	2	14	46	63	48	58	90	130
710,000	840	6	14	64	49	73	72	115	160
750,000	644	3	16	58	38	43	52	102	100
790,000	532	1	7	43	35	36	44	73	88
830,000	373	2	6	14	37	29	41	47	58
880,000	315	1	8	7	28	19	30	37	50
930,000	218	3	2	9	39	7	14	37	33
980,000	280	2	10	8	27	26	24	35	33
1,030,000	187	0	2	6	15	34	24	27	27
1,090,000	193	2	7	7	10	28	17	27	24
1,150,000	145	2	2	9	4	17	16	24	11
1,210,000	890	1	13	16	30	64	117	171	152
平均標準報酬 月額（円）	411,494	247,144	288,226	375,185	402,063	427,454	452,206	480,866	477,508
平均標準報酬 月額（円） （実報酬額ベース）	413,210	247,061	288,383	375,562	402,558	428,758	453,995	484,713	481,391

船舶種別、被保険者数及び平均標準報酬月額

船 員

55～59	60～64	65～69	70～74	75歳以上	前期高齢者 (再掲)	70歳以上 (再掲)	70歳以上 現役並み 所得者 (再掲)	介護(1号) (再掲)	介護(2号) (再掲)	介護(計) (再掲)
(人) 8,076	(人) 8,055	(人) 4,954	(人) 1,350	(人) 349	(人) 6,304	(人) 1,699	(人) 636	(人) 6,653	(人) 32,928	(人) 39,581
34	65	75	48	23	123	71	0	146	142	288
2	4	5	1	1	6	2	0	7	8	15
3	25	25	11	4	36	15	0	40	33	73
4	17	14	14	2	28	16	0	30	30	60
12	90	143	73	31	216	104	0	247	132	379
18	37	58	29	6	87	35	0	93	75	168
3	17	25	9	4	34	13	0	38	33	71
10	26	39	18	4	57	22	0	61	47	108
9	18	20	14	3	34	17	0	37	53	90
14	26	34	19	11	53	30	0	64	81	145
13	28	34	10	8	44	18	0	52	71	123
46	116	154	53	23	207	76	0	230	269	499
34	61	65	33	6	98	39	0	104	176	280
29	84	129	39	6	168	45	0	174	160	334
60	123	180	93	16	273	109	0	289	308	597
36	79	58	27	9	85	36	0	94	189	283
129	254	290	96	25	386	121	0	411	748	1,159
135	178	145	51	10	196	61	0	206	579	785
154	304	253	85	31	338	116	0	369	788	1,157
200	341	280	90	20	370	110	0	390	1,021	1,411
220	263	219	67	9	286	76	73	295	925	1,220
440	528	332	94	26	426	120	120	452	1,863	2,315
265	286	147	32	11	179	43	43	190	1,118	1,308
295	333	170	30	4	200	34	34	204	1,274	1,478
401	384	249	41	8	290	49	48	298	1,648	1,946
492	446	268	44	10	312	54	53	322	1,996	2,318
715	1,115	409	64	6	473	70	69	479	3,170	3,649
528	420	209	28	6	237	34	34	243	2,250	2,493
566	388	155	22	3	177	25	24	180	2,118	2,298
533	356	144	11	4	155	15	15	159	1,962	2,121
420	283	99	18	2	117	20	20	119	1,587	1,706
382	232	70	14	3	84	17	17	87	1,384	1,471
371	219	70	5	2	75	7	7	77	1,251	1,328
272	159	47	7	2	54	9	9	56	935	991
233	133	41	7	0	48	7	7	48	729	777
169	84	24	3	1	27	4	4	28	531	559
171	78	29	8	1	37	9	9	38	596	634
134	65	30	2	1	32	3	3	33	453	486
106	63	31	4	1	35	5	5	36	374	410
75	46	14	3	1	17	4	4	18	267	285
66	43	25	1	0	26	1	1	26	226	252
33	25	13	3	0	16	3	3	16	142	158
43	38	25	8	1	33	9	9	34	173	207
21	20	7	4	0	11	4	4	11	119	130
30	23	15	3	0	18	3	3	18	121	139
23	23	10	2	2	12	4	4	14	97	111
127	109	76	12	2	88	14	14	90	676	766
468,446	404,406	343,374	276,293	241,610	329,009	269,169	433,396	324,424	454,026	432,242
470,217	405,801	345,036	277,556	241,309	330,585	270,111	436,489	325,902	456,452	434,508

第2表（続） 標準報酬月額別・被保険者の年齢階級別・性別・

－女 性－

標準報酬月額	被保険者数	15～19歳	20～24	25～29	30～34	35～39	40～44	45～49	50～54
	(人)	(人)	(人)	(人)	(人)	(人)	(人)	(人)	(人)
総 数 円	922	53	231	187	121	63	61	61	39
58,000	4	0	1	0	0	0	0	0	0
68,000	3	0	0	0	1	0	1	0	1
78,000	5	0	1	0	0	0	1	1	0
88,000	1	0	0	0	1	0	0	0	0
98,000	28	0	2	3	0	2	2	7	3
104,000	1	0	0	0	0	0	0	0	0
110,000	0	0	0	0	0	0	0	0	0
118,000	6	0	0	0	0	1	0	1	0
126,000	3	0	1	1	1	0	0	0	0
134,000	3	0	1	0	0	0	0	0	0
142,000	5	0	1	0	0	2	1	0	0
150,000	11	0	0	2	1	1	1	1	0
160,000	12	1	1	1	2	0	0	1	1
170,000	22	1	5	1	3	3	2	4	0
180,000	29	1	8	3	1	3	3	2	4
190,000	29	2	14	2	2	0	2	4	2
200,000	73	2	16	8	7	2	6	3	6
220,000	98	8	25	23	19	5	6	4	4
240,000	105	20	42	20	13	4	0	1	3
260,000	96	17	46	13	3	2	3	3	1
280,000	72	0	29	27	7	4	4	0	0
300,000	50	1	7	12	8	3	5	6	2
320,000	50	0	13	22	2	5	3	1	2
340,000	44	0	10	17	11	1	2	2	1
360,000	23	0	2	5	8	2	3	2	0
380,000	20	0	0	4	10	5	1	0	0
410,000	40	0	0	7	10	8	4	3	0
440,000	24	0	0	2	2	5	9	4	1
470,000	10	0	3	0	2	0	1	2	2
500,000	14	0	0	1	3	2	0	2	2
530,000	9	0	3	1	0	0	1	3	0
560,000	1	0	0	0	0	0	0	0	1
590,000	3	0	0	0	0	0	0	1	1
620,000	7	0	0	2	1	0	0	3	1
650,000	3	0	0	2	0	0	0	0	1
680,000	2	0	0	2	0	0	0	0	0
710,000	3	0	0	1	0	0	0	0	0
750,000	5	0	0	4	1	0	0	0	0
790,000	2	0	0	1	0	0	0	0	0
830,000	0	0	0	0	0	0	0	0	0
880,000	0	0	0	0	0	0	0	0	0
930,000	2	0	0	0	1	1	0	0	0
980,000	2	0	0	0	1	0	0	0	0
1,030,000	0	0	0	0	0	0	0	0	0
1,090,000	2	0	0	0	0	2	0	0	0
1,150,000	0	0	0	0	0	0	0	0	0
1,210,000	0	0	0	0	0	0	0	0	0
平均標準報酬 月額（円）	281,117	237,170	251,446	306,364	309,273	332,508	287,115	294,787	283,641
平均標準報酬 月額（円） （実報酬額ベース）	281,119	237,170	251,455	306,364	309,273	332,508	287,115	294,787	283,641

船舶種別、被保険者数及び平均標準報酬月額

船員

[illegible]

第2表（続） 標準報酬月額別・被保険者の年齢階級別・性別・

—汽船等（再掲）—

標準報酬月額	被保険者数	15～19歳	20～24	25～29	30～34	35～39	40～44	45～49	50～54
	(人)	(人)	(人)	(人)	(人)	(人)	(人)	(人)	(人)
総 数	39,246	401	2,915	3,317	2,975	3,313	3,710	3,858	4,400
円									
58,000	134	0	2	0	1	2	1	2	2
68,000	11	0	0	1	1	0	1	0	1
78,000	46	0	1	1	0	1	2	1	0
88,000	35	0	0	0	1	1	0	0	2
98,000	316	1	3	6	3	5	3	11	8
104,000	83	1	1	0	0	1	0	1	0
110,000	35	0	0	1	1	1	0	0	0
118,000	65	1	2	3	1	1	0	0	0
126,000	33	1	1	1	0	1	1	1	0
134,000	32	1	3	1	0	0	1	0	2
142,000	43	3	2	1	3	2	2	2	0
150,000	248	6	6	4	3	7	5	3	4
160,000	89	4	8	7	5	4	1	2	2
170,000	223	9	22	8	8	10	4	5	2
180,000	501	18	48	45	27	22	18	9	13
190,000	228	13	53	17	15	9	7	15	9
200,000	868	36	113	80	62	54	36	35	35
220,000	755	35	152	122	86	46	35	26	31
240,000	1,278	74	209	119	88	79	54	65	52
260,000	1,643	87	316	171	127	106	92	63	113
280,000	1,642	28	405	213	130	102	108	94	86
300,000	2,748	29	356	313	186	206	218	227	201
320,000	1,823	24	314	253	178	139	139	124	153
340,000	1,964	21	242	278	183	161	172	138	187
360,000	2,377	7	150	270	221	240	243	212	237
380,000	2,691	1	121	291	294	278	289	287	269
410,000	3,193	1	131	267	289	372	354	332	357
440,000	2,893	0	101	226	260	348	332	358	381
470,000	2,539	0	55	152	188	262	325	290	375
500,000	2,258	0	24	104	144	227	271	286	347
530,000	1,695	0	31	59	88	136	227	222	282
560,000	1,398	0	18	32	71	109	174	210	242
590,000	1,152	0	13	26	45	69	157	173	206
620,000	903	0	10	50	42	45	110	126	175
650,000	657	0	1	27	16	47	60	79	128
680,000	490	0	0	31	39	33	41	65	104
710,000	516	0	0	41	24	45	54	67	114
750,000	365	0	0	50	22	27	32	66	55
790,000	278	0	0	28	17	21	18	47	50
830,000	170	0	0	8	21	9	21	26	31
880,000	125	0	0	2	14	2	16	18	23
930,000	126	0	0	5	36	2	8	27	18
980,000	99	0	1	1	19	7	5	13	16
1,030,000	77	0	0	1	10	25	6	13	9
1,090,000	69	0	0	0	5	21	6	10	3
1,150,000	51	0	0	0	1	12	9	13	5
1,210,000	281	0	0	1	0	16	52	94	70
平均標準報酬 月額（円）	414,170	248,718	307,232	373,886	408,229	430,176	454,526	483,506	482,416
平均標準報酬 月額（円） （実報酬額ベース）	414,839	248,718	307,232	373,906	408,229	430,252	454,837	485,885	484,745

船舶種別、被保険者数及び平均標準報酬月額

船 員

55～59	60～64	65～69	70～74	75歳以上	前期高齢者 (再掲)	70歳以上 (再掲)	70歳以上 現役並み 所得者 (再掲)	介護(1号) (再掲)	介護(2号) (再掲)	介護(計) (再掲)
(人) 5,466	(人) 4,880	(人) 2,963	(人) 801	(人) 247	(人) 3,764	(人) 1,048	(人) 389	(人) 4,011	(人) 22,314	(人) 26,325
7	25	41	27	24	68	51	0	92	37	129
0	2	3	1	1	4	2	0	5	4	9
0	15	17	5	3	22	8	0	25	18	43
2	12	7	8	2	15	10	0	17	16	33
7	71	112	58	28	170	86	0	198	100	298
1	22	36	16	4	52	20	0	56	24	80
0	13	16	0	3	16	3	0	19	13	32
1	19	24	10	3	34	13	0	37	20	57
2	3	12	9	1	21	10	0	22	7	29
2	7	10	5	0	15	5	0	15	12	27
0	10	14	2	2	16	4	0	18	14	32
7	60	91	37	15	128	52	0	143	79	222
4	18	23	10	1	33	11	0	34	27	61
12	52	68	19	4	87	23	0	91	75	166
19	74	132	67	9	199	76	0	208	133	341
5	34	31	15	5	46	20	0	51	70	121
33	129	182	52	21	234	73	0	255	268	523
44	71	78	24	5	102	29	0	107	207	314
76	212	168	56	26	224	82	0	250	459	709
90	212	188	64	14	252	78	0	266	570	836
116	167	139	48	6	187	54	52	193	571	764
300	375	242	73	22	315	95	95	337	1,321	1,658
186	192	93	21	7	114	28	28	121	794	915
209	231	115	23	4	138	27	27	142	937	1,079
308	285	173	24	7	197	31	31	204	1,285	1,489
360	301	167	26	7	193	33	32	200	1,506	1,706
450	433	177	25	5	202	30	30	207	1,926	2,133
418	311	135	18	5	153	23	23	158	1,800	1,958
471	304	102	14	1	116	15	15	117	1,765	1,882
448	294	102	7	4	109	11	11	113	1,646	1,759
367	212	62	7	2	69	9	9	71	1,310	1,381
305	178	50	8	1	58	9	9	59	1,109	1,168
279	148	33	2	1	35	3	3	36	963	999
202	110	31	1	1	32	2	2	33	723	756
177	94	25	3	0	28	3	3	28	538	566
117	48	11	1	0	12	1	1	12	375	387
121	36	9	4	1	13	5	5	14	392	406
88	18	7	0	0	7	0	0	7	259	266
62	21	13	0	1	13	1	1	14	198	212
38	13	1	2	0	3	2	2	3	129	132
36	11	3	0	0	3	0	0	3	104	107
17	12	1	0	0	1	0	0	1	82	83
14	8	7	7	1	14	8	8	15	56	71
10	3	0	0	0	0	0	0	0	41	41
13	7	3	1	0	4	1	1	4	39	43
6	3	2	0	0	2	0	0	2	36	38
36	4	7	1	0	8	1	1	8	256	264
475,832	390,018	316,401	258,831	226,939	304,150	251,315	388,380	299,395	456,147	432,264
476,711	390,202	316,378	258,643	226,547	304,092	251,078	388,380	299,316	457,325	433,250

第2表（続） 標準報酬月額別・被保険者の年齢階級別・性別・

－漁船（い）（再掲）－

標準報酬月額	被保険者数	15～19歳	20～24	25～29	30～34	35～39	40～44	45～49	50～54
	(人)	(人)	(人)	(人)	(人)	(人)	(人)	(人)	(人)
総 数	1,689	32	141	184	178	170	167	153	166
円									
58,000	12	0	0	0	0	0	1	0	0
68,000	0	0	0	0	0	0	0	0	0
78,000	1	0	0	0	0	0	0	0	0
88,000	0	0	0	0	0	0	0	0	0
98,000	3	0	0	0	0	0	0	0	0
104,000	1	0	0	0	0	0	0	0	0
110,000	0	0	0	0	0	0	0	0	0
118,000	1	1	0	0	0	0	0	0	0
126,000	3	0	0	1	1	0	0	0	0
134,000	0	0	0	0	0	0	0	0	0
142,000	4	1	0	0	0	0	0	0	0
150,000	14	1	1	3	3	0	1	1	0
160,000	9	0	1	5	0	0	0	0	0
170,000	8	1	3	0	2	0	2	0	0
180,000	25	2	2	4	6	1	2	1	0
190,000	21	1	7	4	3	2	0	0	0
200,000	51	1	18	8	7	2	4	2	1
220,000	48	5	15	4	2	4	2	2	5
240,000	78	3	22	12	9	3	5	4	2
260,000	94	0	18	16	12	12	5	5	6
280,000	103	0	15	21	12	14	7	6	5
300,000	125	12	23	27	14	13	5	3	10
320,000	99	1	4	23	16	9	12	9	3
340,000	82	0	1	15	15	9	3	6	6
360,000	104	0	1	7	13	18	9	12	10
380,000	112	0	0	9	12	17	18	9	18
410,000	138	0	2	7	19	18	16	13	19
440,000	131	0	8	2	12	22	26	11	10
470,000	83	1	0	6	4	7	9	22	9
500,000	71	0	0	6	4	6	11	9	12
530,000	54	0	0	2	2	4	6	5	13
560,000	45	0	0	0	0	1	5	9	9
590,000	29	1	0	0	1	0	2	4	8
620,000	20	0	0	0	4	0	1	1	5
650,000	22	0	0	0	1	5	2	1	2
680,000	13	0	0	0	0	1	4	3	1
710,000	11	0	0	0	0	0	0	5	1
750,000	13	0	0	1	1	0	1	1	5
790,000	10	0	0	1	0	0	1	0	2
830,000	12	0	0	0	1	0	1	0	1
880,000	11	1	0	0	1	0	1	3	0
930,000	1	0	0	0	0	0	1	0	0
980,000	5	0	0	0	1	1	0	1	0
1,030,000	0	0	0	0	0	0	0	0	0
1,090,000	8	0	0	0	0	1	1	2	0
1,150,000	2	0	0	0	0	0	1	1	0
1,210,000	12	0	0	0	0	0	2	2	3
平均標準報酬 月額（円）	389,056	281,563	260,922	309,380	347,618	378,882	427,653	462,157	456,807
平均標準報酬 月額（円） （実報酬額ベース）	390,244	281,563	260,922	309,380	347,618	378,882	429,246	466,471	461,831

船舶種別、被保険者数及び平均標準報酬月額

船 員

55～59	60～64	65～69	70～74	75歳以上	前期高齢者 (再掲)	70歳以上 (再掲)	70歳以上 現役並み 所得者 (再掲)	介護(1号) (再掲)	介護(2号) (再掲)	介護(計) (再掲)
(人) 219	(人) 169	(人) 92	(人) 12	(人) 6	(人) 104	(人) 18	(人) 8	(人) 110	(人) 874	(人) 984
0	1	7	3	0	10	3	0	10	2	12
0	0	0	0	0	0	0	0	0	0	0
0	1	0	0	0	0	0	0	0	1	1
0	0	0	0	0	0	0	0	0	0	0
0	0	3	0	0	3	0	0	3	0	3
0	0	1	0	0	1	0	0	1	0	1
0	0	0	0	0	0	0	0	0	0	0
0	0	0	0	0	0	0	0	0	0	0
0	1	0	0	0	0	0	0	0	1	1
0	0	0	0	0	0	0	0	0	0	0
0	1	2	0	0	2	0	0	2	1	3
1	0	2	0	1	2	1	0	3	3	6
1	1	0	0	1	0	1	0	1	2	3
0	0	0	0	0	0	0	0	0	2	2
0	3	2	2	0	4	2	0	4	6	10
0	2	2	0	0	2	0	0	2	2	4
1	3	3	1	0	4	1	0	4	11	15
3	5	0	0	1	0	1	0	1	17	18
4	6	7	1	0	8	1	0	8	21	29
12	4	4	0	0	4	0	0	4	32	36
8	10	5	0	0	5	0	0	5	36	41
10	6	1	1	0	2	1	1	2	34	36
8	11	3	0	0	3	0	0	3	43	46
13	9	5	0	0	5	0	0	5	37	42
17	8	8	1	0	9	1	1	9	56	65
8	15	5	1	0	6	1	1	6	68	74
16	21	6	1	0	7	1	1	7	85	92
24	11	4	0	1	4	1	1	5	82	87
16	7	2	0	0	2	0	0	2	63	65
13	5	5	0	0	5	0	0	5	50	55
7	10	5	0	0	5	0	0	5	41	46
14	6	1	0	0	1	0	0	1	43	44
9	4	0	0	0	0	0	0	0	27	27
6	2	1	0	0	1	0	0	1	15	16
11	0	0	0	0	0	0	0	0	16	16
3	1	0	0	0	0	0	0	0	12	12
5	0	0	0	0	0	0	0	0	11	11
0	1	3	0	0	3	0	0	3	8	11
3	3	0	0	0	0	0	0	0	9	9
3	4	0	1	1	1	2	2	2	9	11
2	2	1	0	0	1	0	0	1	8	9
0	0	0	0	0	0	0	0	0	1	1
0	2	0	0	0	0	0	0	0	3	3
0	0	0	0	0	0	0	0	0	0	0
0	2	2	0	0	2	0	0	2	5	7
0	0	0	0	0	0	0	0	0	2	2
1	1	2	0	1	2	1	1	3	9	12
451,689	421,030	367,478	271,167	501,667	356,365	348,000	595,000	364,291	443,973	435,065
452,813	421,053	367,609	269,833	501,667	356,327	347,111	595,000	364,255	446,272	437,104

第2表（続） 標準報酬月額別・被保険者の年齢階級別・性別・

－漁船（ろ）（再掲）－

標準報酬月額	被保険者数	15～19歳	20～24	25～29	30～34	35～39	40～44	45～49	50～54
	(人)	(人)	(人)	(人)	(人)	(人)	(人)	(人)	(人)
総 数	16,116	466	1,654	1,060	1,333	1,238	1,242	1,395	1,657
円									
58,000	172	2	10	16	16	15	10	8	18
68,000	14	1	2	0	1	2	0	1	1
78,000	31	1	2	1	4	3	1	0	3
88,000	31	2	1	1	2	6	1	4	2
98,000	75	2	10	4	3	5	8	6	3
104,000	99	5	8	6	3	5	6	5	8
110,000	43	2	4	5	1	3	1	5	7
118,000	545	174	288	25	12	5	3	5	3
126,000	626	11	519	33	11	6	8	6	9
134,000	174	9	14	12	12	15	7	17	13
142,000	128	3	8	8	21	16	10	8	7
150,000	365	13	28	30	38	42	34	26	29
160,000	306	2	26	22	22	30	34	29	12
170,000	194	7	17	13	16	17	12	19	9
180,000	355	5	22	35	40	34	24	33	30
190,000	243	8	18	22	35	20	12	12	25
200,000	888	21	52	56	113	72	107	74	75
220,000	626	24	47	48	49	44	54	42	78
240,000	545	15	28	50	59	56	34	39	74
260,000	767	23	60	63	73	69	45	75	79
280,000	501	21	27	43	38	32	38	32	62
300,000	810	15	59	54	73	69	71	73	87
320,000	411	13	20	26	39	30	36	35	49
340,000	447	10	26	35	41	31	37	49	47
360,000	468	11	27	32	46	26	38	43	58
380,000	601	3	34	35	53	44	49	40	64
410,000	608	6	25	38	46	45	46	52	59
440,000	646	9	39	26	58	51	65	58	75
470,000	523	3	32	30	44	58	44	49	46
500,000	462	6	28	31	41	41	45	51	45
530,000	398	7	12	26	43	26	38	42	53
560,000	366	1	15	24	33	33	30	48	44
590,000	427	3	22	29	34	34	26	35	52
620,000	329	3	17	33	26	27	20	35	35
650,000	270	1	7	23	21	22	20	31	41
680,000	231	2	14	17	24	14	13	22	25
710,000	316	6	14	24	25	28	18	43	45
750,000	271	3	16	11	16	16	19	35	40
790,000	246	1	7	15	18	15	25	26	36
830,000	191	2	6	6	15	20	19	21	26
880,000	179	0	8	5	13	17	13	16	27
930,000	93	3	2	4	4	6	5	10	15
980,000	178	2	9	7	8	18	19	21	17
1,030,000	110	0	2	5	5	9	18	14	18
1,090,000	118	2	7	7	5	8	10	15	21
1,150,000	92	2	2	9	3	5	6	10	6
1,210,000	597	1	13	15	30	48	63	75	79
平均標準報酬 月額（円）	413,428	242,584	252,190	380,134	390,332	424,754	445,760	475,478	468,740
平均標準報酬 月額（円） （実報酬額ベース）	417,904	242,433	252,617	381,642	391,969	429,494	451,981	483,358	476,740

船舶種別、被保険者数及び平均標準報酬月額

船 員

55～59	60～64	65～69	70～74	75歳以上	前期高齢者 (再掲)	70歳以上 (再掲)	70歳以上 現役並み 所得者 (再掲)	介護(1号) (再掲)	介護(2号) (再掲)	介護(計) (再掲)
(人) 2,213	(人) 2,118	(人) 1,321	(人) 315	(人) 104	(人) 1,636	(人) 419	(人) 174	(人) 1,740	(人) 8,625	(人) 10,365
24	28	17	7	1	24	8	0	25	88	113
2	2	2	0	0	2	0	0	2	6	8
2	4	6	2	2	8	4	0	10	10	20
2	4	4	2	0	6	2	0	6	13	19
6	11	10	2	5	12	7	0	17	34	51
17	11	15	8	2	23	10	0	25	47	72
3	0	5	6	1	11	7	0	12	16	28
7	3	11	8	1	19	9	0	20	21	41
7	10	3	1	2	4	3	0	6	40	46
12	18	21	13	11	34	24	0	45	67	112
12	13	11	5	6	16	11	0	22	50	72
37	45	32	4	7	36	11	0	43	171	214
30	39	37	19	4	56	23	0	60	144	204
17	23	35	7	2	42	9	0	44	80	124
41	40	30	13	8	43	21	0	51	168	219
29	33	21	4	4	25	8	0	29	111	140
99	112	81	22	4	103	26	0	107	467	574
87	80	47	22	4	69	26	0	73	341	414
73	58	42	11	6	53	17	0	59	278	337
95	104	64	11	6	75	17	0	81	398	479
86	71	35	13	3	48	16	16	51	289	340
122	121	51	11	4	62	15	15	66	474	540
62	56	35	6	4	41	10	10	45	238	283
69	69	31	2	0	33	2	2	33	271	304
67	64	47	8	1	55	9	8	56	270	326
115	89	63	9	3	72	12	12	75	357	432
125	97	56	11	2	67	13	13	69	379	448
87	98	70	10	0	80	10	10	80	383	463
79	77	51	8	2	59	10	9	61	295	356
73	58	39	4	0	43	4	4	43	272	315
47	61	32	11	0	43	11	11	43	241	284
63	48	19	6	2	25	8	8	27	233	260
83	67	38	3	1	41	4	4	42	263	305
64	47	15	6	1	21	7	7	22	201	223
45	39	16	4	0	20	4	4	20	176	196
49	35	13	2	1	15	3	3	16	144	160
46	42	21	4	0	25	4	4	25	194	219
46	46	20	2	1	22	3	3	23	186	209
41	39	19	4	0	23	4	4	23	167	190
34	29	13	0	0	13	0	0	13	129	142
28	30	21	1	0	22	1	1	22	114	136
16	13	12	3	0	15	3	3	15	59	74
29	29	18	1	0	19	1	1	19	115	134
11	17	7	4	0	11	4	4	11	78	89
17	14	10	2	0	12	2	2	12	77	89
17	20	8	2	2	10	4	4	12	59	71
90	104	67	11	1	78	12	12	79	411	490
459,668	457,553	427,906	355,010	254,596	413,870	330,086	553,046	404,351	461,446	451,861
463,854	462,455	434,222	361,022	254,519	420,128	334,587	564,351	410,229	467,431	457,828

第3表 標準賞与額階級別・被保険者の年齢階級別・

－総 数－

標準賞与額階級	被保険者数	15～19歳	20～24	25～29	30～34	35～39	40～44	45～49	50～54
総 数	(人) 59,363	(人) 901	(人) 4,732	(人) 4,603	(人) 4,526	(人) 4,753	(人) 5,174	(人) 5,477	(人) 6,307
0 円	30,616	596	2,283	1,911	2,039	2,033	2,164	2,429	2,844
疾病任意継続分（再掲）	2,312	2	22	42	40	32	55	71	84
1,000 ～ 99,000	897	78	163	95	74	49	53	55	53
100,000 ～ 199,000	1,446	102	329	146	90	85	79	103	100
200,000 ～ 299,000	1,435	14	138	148	117	123	123	126	159
300,000 ～ 399,000	1,363	18	145	132	119	131	123	122	127
400,000 ～ 499,000	1,445	25	149	157	126	115	122	115	130
500,000 ～ 599,000	1,564	9	165	143	156	135	155	127	161
600,000 ～ 699,000	1,805	9	176	170	157	142	151	187	192
700,000 ～ 799,000	1,759	13	217	164	149	164	178	169	168
800,000 ～ 899,000	2,219	15	289	242	182	208	223	209	206
900,000 ～ 999,000	1,977	7	210	284	173	183	183	192	214
1,000,000 ～ 1,099,000	1,995	5	189	264	232	197	184	200	215
1,100,000 ～ 1,199,000	1,786	2	144	220	201	189	167	203	224
1,200,000 ～ 1,299,000	1,556	4	70	204	182	188	176	174	184
1,300,000 ～ 1,399,000	1,404	0	16	120	160	188	203	169	220
1,400,000 ～ 1,499,000	1,142	0	13	63	104	166	171	142	167
1,500,000 ～ 1,599,000	956	0	8	53	59	116	160	141	158
1,600,000 ～ 1,699,000	871	1	3	21	70	91	172	116	160
1,700,000 ～ 1,799,000	701	0	2	13	45	67	98	112	135
1,800,000 ～ 1,899,000	541	0	4	11	21	51	87	77	85
1,900,000 ～ 1,999,000	468	2	5	7	18	44	55	75	97
2,000,000 ～ 2,199,000	532	1	7	15	16	41	54	88	118
2,200,000 ～ 2,399,000	290	0	0	11	9	17	42	39	64
2,400,000 ～ 2,599,000	176	0	1	1	9	12	18	36	40
2,600,000 ～ 2,799,000	89	0	1	0	2	1	10	18	15
2,800,000 ～ 2,999,000	107	0	0	4	6	3	7	17	27
3,000,000 ～ 3,199,000	48	0	1	2	0	4	3	8	10
3,200,000 ～ 3,399,000	30	0	0	0	1	2	3	8	3
3,400,000 ～ 3,599,000	18	0	0	0	0	1	2	4	5
3,600,000 ～ 3,799,000	13	0	0	0	1	1	0	1	4
3,800,000 ～ 3,999,000	16	0	2	0	1	0	3	3	3
4,000,000 ～ 4,199,000	11	0	0	0	0	0	1	1	3
4,200,000 ～ 4,399,000	11	0	0	0	0	0	0	2	5
4,400,000 ～ 4,599,000	10	0	0	0	0	0	0	0	3
4,600,000 ～ 4,799,000	6	0	0	0	0	0	1	0	2
4,800,000 ～ 4,999,000	4	0	0	0	0	1	0	0	1
5,000,000 ～ 5,199,000	4	0	0	1	0	0	1	0	0
5,200,000 ～ 5,399,000	4	0	0	0	2	0	0	1	0
5,400,000 ～	48	0	2	1	5	5	2	8	5
平均標準賞与額（円）	473,933	111,461	335,441	491,528	515,511	584,617	633,419	622,068	633,641
平均標準賞与額（円） （疾病任意継続分を除く）	493,139	111,709	337,008	496,055	520,108	588,579	640,224	630,238	642,194

※1 標準賞与額は、平成27年10月1日現在の被保険者について、平成26年10月1日から平成27年9月30日までの1年間に支払われたもの

※2 年齢階級については、平成27年10月1日現在の年齢階級である。

※3 船舶種別及び男女別については、政府統計の総合窓口（e-Stat）（URL <http://www.e-stat.go.jp>）にて公表している。

性別・船舶種別、被保険者数及び平均標準賞与額

船 員

55～59	60～64	65～69	70～74	75歳以上	前期高齢者 (再掲)	70歳以上 (再掲)	70歳以上 現役並み 所得者 (再掲)	介護(1号) (再掲)	介護(2号) (再掲)	介護(計) (再掲)
(人) 8,103	(人) 8,082	(人) 4,983	(人) 1,365	(人) 357	(人) 6,348	(人) 1,722	(人) 637	(人) 6,705	(人) 33,143	(人) 39,848
3,838 205	5,126 915	3,831 607	1,200 237	322 0	5,031 844	1,522 237	507 66	5,353 844	16,401 1,330	21,754 2,174
72	123	61	18	3	79	21	11	82	356	438
112	174	100	20	6	120	26	10	126	568	694
162	207	93	20	5	113	25	10	118	777	895
153	184	97	10	2	107	12	7	109	709	818
178	213	95	17	3	112	20	12	115	758	873
201	199	95	17	1	112	18	13	113	843	956
293	204	105	13	6	118	19	18	124	1,027	1,151
258	191	78	9	1	87	10	7	88	964	1,052
289	250	91	12	3	103	15	12	106	1,177	1,283
255	195	74	7	0	81	7	6	81	1,039	1,120
221	210	72	4	2	76	6	6	78	1,030	1,108
240	153	39	3	1	42	4	4	43	987	1,030
230	110	32	2	0	34	2	1	34	874	908
205	90	32	1	0	33	1	0	33	887	920
197	97	17	4	1	21	5	5	22	774	796
177	69	15	0	0	15	0	0	15	705	720
181	43	13	0	0	13	0	0	13	672	685
182	42	4	1	0	5	1	1	5	569	574
168	35	1	1	0	2	1	1	2	452	454
122	34	8	1	0	9	1	1	9	383	392
144	37	9	1	1	10	2	2	11	441	452
74	31	3	0	0	3	0	0	3	250	253
40	16	3	0	0	3	0	0	3	150	153
32	8	1	1	0	2	1	1	2	83	85
31	9	1	2	0	3	2	1	3	91	94
13	5	2	0	0	2	0	0	2	39	41
6	4	2	1	0	3	1	1	3	24	27
4	2	0	0	0	0	0	0	0	17	17
4	2	0	0	0	0	0	0	0	11	11
2	1	1	0	0	1	0	0	1	12	13
5	1	0	0	0	0	0	0	0	11	11
0	3	1	0	0	1	0	0	1	10	11
5	2	0	0	0	0	0	0	0	10	10
3	0	0	0	0	0	0	0	0	6	6
1	1	0	0	0	0	0	0	0	3	3
0	0	2	0	0	2	0	0	2	1	3
0	1	0	0	0	0	0	0	0	2	2
5	10	5	0	0	5	0	0	5	30	35
603,371	316,565	166,541	70,328	49,731	145,853	66,058	139,129	140,735	546,973	478,618
619,032	356,980	189,643	85,105	49,731	168,218	76,601	155,210	161,001	569,841	506,237

としている。

第4表 総報酬額階級別・被保険者の年齢階級別・

— 総 数 —

総報酬額階級	被保険者数	15～19歳	20～24	25～29	30～34	35～39	40～44	45～49	50～54
総 数	(人) 59,363	(人) 901	(人) 4,732	(人) 4,603	(人) 4,526	(人) 4,753	(人) 5,174	(人) 5,477	(人) 6,307
～ 999,000	462	4	18	19	23	23	15	11	26
1,000,000 ～ 1,499,000	1,418	190	316	51	29	35	24	40	34
1,500,000 ～ 1,999,000	2,174	52	610	124	118	123	107	100	83
2,000,000 ～ 2,499,000	3,428	107	290	239	304	215	206	192	193
2,500,000 ～ 2,999,000	3,060	129	343	281	245	206	177	172	223
3,000,000 ～ 3,499,000	3,994	150	523	365	295	268	222	240	302
3,500,000 ～ 3,999,000	5,035	107	618	485	395	352	387	368	435
4,000,000 ～ 4,499,000	4,637	70	629	489	383	338	339	323	397
4,500,000 ～ 4,999,000	6,411	23	466	536	458	460	508	482	578
5,000,000 ～ 5,499,000	4,012	14	282	427	393	388	428	381	408
5,500,000 ～ 5,999,000	3,655	6	186	360	363	418	373	392	372
6,000,000 ～ 6,499,000	4,233	15	144	345	397	441	465	502	545
6,500,000 ～ 6,999,000	3,139	1	109	228	250	341	380	372	437
7,000,000 ～ 7,499,000	3,089	7	73	192	214	307	339	375	441
7,500,000 ～ 7,999,000	2,008	1	14	108	122	162	259	279	332
8,000,000 ～ 8,499,000	1,564	2	21	67	100	119	188	210	284
8,500,000 ～ 8,999,000	1,406	6	14	75	78	112	161	200	245
9,000,000 ～ 9,499,000	1,420	4	24	115	87	88	144	166	232
9,500,000 ～ 9,999,000	861	2	7	32	73	70	92	108	164
10,000,000 ～ 10,499,000	412	0	1	3	25	30	51	72	77
10,500,000 ～ 10,999,000	505	1	8	7	41	53	40	79	86
11,000,000 ～ 11,499,000	362	3	2	9	44	19	23	56	74
11,500,000 ～ 11,999,000	367	2	9	8	29	32	39	41	55
12,000,000 ～ 12,499,000	251	0	2	6	16	39	35	32	45
12,500,000 ～ 12,999,000	70	0	1	0	0	1	5	10	14
13,000,000 ～ 13,499,000	233	2	7	7	10	30	23	34	30
13,500,000 ～ 13,999,000	177	2	2	9	4	17	19	44	12
14,000,000 ～ 14,499,000	33	0	0	0	0	1	7	12	5
14,500,000 ～ 14,999,000	898	1	13	16	30	64	118	173	161
15,000,000 ～ 15,499,000	21	0	0	0	0	0	0	10	6
15,500,000 ～ 15,999,000	9	0	0	0	0	0	0	0	5
16,000,000 ～ 16,499,000	5	0	0	0	0	0	0	0	2
16,500,000 ～ 16,999,000	5	0	0	0	0	0	0	1	3
17,000,000 ～ 17,499,000	0	0	0	0	0	0	0	0	0
17,500,000 ～ 17,999,000	4	0	0	0	0	1	0	0	1
18,000,000 ～ 18,499,000	0	0	0	0	0	0	0	0	0
18,500,000 ～ 18,999,000	2	0	0	0	0	0	0	0	0
19,000,000 ～ 19,499,000	1	0	0	0	0	0	0	0	0
19,500,000 ～ 19,999,000	1	0	0	0	0	0	0	0	0
20,000,000 ～	1	0	0	0	0	0	0	0	0
平均総報酬額 (円)	5,387,560	3,070,147	3,772,605	4,960,195	5,310,495	5,698,960	6,036,536	6,367,590	6,349,351
平均総報酬額 (円) (標報実報酬額ベース)	5,407,835	3,069,214	3,774,403	4,964,536	5,316,280	5,714,403	6,057,750	6,413,234	6,395,660

※1 総報酬額は、標準報酬月額額の12ヶ月分に標準賞与額（平成26年10月1日から平成27年9月30日の1年間に支払われたもの）を加えたものと

※2 年齢階級については、平成27年10月1日現在の年齢階級である。

※3 船舶種別及び男女別については、政府統計の総合窓口（e-Stat）（URL <http://www.e-stat.go.jp>）にて公表している。

性別・船舶種別、被保険者数及び平均総報酬額

船 員

55～59	60～64	65～69	70～74	75歳以上	前期高齢者 (再掲)	70歳以上 (再掲)	70歳以上 現役並み 所得者 (再掲)	介護(1号) (再掲)	介護(2号) (再掲)	介護(計) (再掲)
(人) 8,103	(人) 8,082	(人) 4,983	(人) 1,365	(人) 357	(人) 6,348	(人) 1,722	(人) 637	(人) 6,705	(人) 33,143	(人) 39,848
40	90	104	59	30	163	89	0	193	182	375
51	182	272	145	49	417	194	0	466	331	797
117	241	316	132	51	448	183	0	499	648	1,147
241	504	629	251	57	880	308	0	937	1,336	2,273
266	465	378	135	40	513	175	0	553	1,303	1,856
370	588	485	155	31	640	186	68	671	1,722	2,393
557	711	462	125	33	587	158	148	620	2,458	3,078
574	612	391	77	15	468	92	88	483	2,245	2,728
893	1,311	589	95	12	684	107	105	696	3,772	4,468
506	495	248	36	6	284	42	42	290	2,218	2,508
533	428	192	26	6	218	32	30	224	2,098	2,322
606	521	215	29	8	244	37	37	252	2,639	2,891
517	367	117	15	5	132	20	20	137	2,073	2,210
593	385	140	19	4	159	23	23	163	2,133	2,296
428	228	67	8	0	75	8	8	75	1,526	1,601
339	177	51	5	1	56	6	6	57	1,198	1,255
298	155	55	6	1	61	7	7	62	1,059	1,121
311	175	64	8	2	72	10	10	74	1,028	1,102
200	83	25	4	1	29	5	5	30	647	677
127	25	1	0	0	1	0	0	1	352	353
105	54	28	3	0	31	3	3	31	364	395
76	36	17	3	0	20	3	3	20	265	285
72	48	23	8	1	31	9	9	32	255	287
37	26	9	4	0	13	4	4	13	175	188
29	8	2	0	0	2	0	0	2	66	68
43	29	15	3	0	18	3	3	18	159	177
28	25	11	2	2	13	4	4	15	128	143
5	3	0	0	0	0	0	0	0	32	32
129	104	75	12	2	87	14	14	89	685	774
4	0	1	0	0	1	0	0	1	20	21
3	1	0	0	0	0	0	0	0	9	9
2	1	0	0	0	0	0	0	0	5	5
1	0	0	0	0	0	0	0	0	5	5
0	0	0	0	0	0	0	0	0	0	0
1	1	0	0	0	0	0	0	0	3	3
0	0	0	0	0	0	0	0	0	0	0
0	2	0	0	0	0	0	0	0	2	2
1	0	0	0	0	0	0	0	0	1	1
0	1	0	0	0	0	0	0	0	1	1
0	0	1	0	0	1	0	0	1	0	1
6,215,594	5,164,509	4,282,549	3,375,049	2,925,092	4,087,411	3,281,765	5,339,443	4,025,524	5,981,903	5,652,714
6,236,775	5,181,196	4,302,380	3,390,038	2,921,563	4,106,201	3,292,915	5,376,498	4,043,126	6,010,817	5,679,725

している。

第5表 標準報酬月額別・被扶養者数別・性別・船舶種別、被保険者数
及び平均標準報酬月額

一 総 数		船 員								
標準報酬月額	被保険者数	0人	1	2	3	4	5	6	7	8人以上
	(人)	(人)	(人)	(人)	(人)	(人)	(人)	(人)	(人)	(人)
総 数	59,363	24,874	16,345	8,311	6,478	2,602	623	106	19	5
円										
58,000	357	126	159	21	30	12	7	1	1	0
68,000	25	13	9	2	0	0	0	0	1	0
78,000	91	35	51	2	1	1	1	0	0	0
88,000	74	34	34	2	4	0	0	0	0	0
98,000	447	201	201	27	10	5	2	1	0	0
104,000	199	98	81	17	0	2	1	0	0	0
110,000	89	37	41	8	1	2	0	0	0	0
118,000	627	539	60	13	9	4	2	0	0	0
126,000	676	609	43	13	8	3	0	0	0	0
134,000	214	118	58	20	10	7	1	0	0	0
142,000	194	94	58	14	18	7	3	0	0	0
150,000	693	312	232	59	43	38	5	4	0	0
160,000	424	207	120	47	30	17	2	1	0	0
170,000	476	221	175	38	29	10	3	0	0	0
180,000	926	441	317	87	48	24	9	0	0	0
190,000	520	299	134	43	28	11	4	1	0	0
200,000	1,900	957	537	195	136	55	16	4	0	0
220,000	1,489	848	360	147	87	37	10	0	0	0
240,000	1,997	1,027	567	217	117	58	7	3	1	0
260,000	2,587	1,402	631	267	173	86	22	5	1	0
280,000	2,337	1,308	526	249	172	62	15	5	0	0
300,000	3,799	1,760	984	485	360	168	37	5	0	0
320,000	2,411	1,234	547	311	215	73	29	2	0	0
340,000	2,556	1,212	639	324	249	90	30	10	2	0
360,000	3,024	1,307	828	431	313	115	25	4	1	0
380,000	3,516	1,460	930	492	413	165	48	7	1	0
410,000	4,977	1,830	1,599	729	536	215	55	11	1	1
440,000	3,670	1,386	961	581	492	200	41	5	3	1
470,000	3,145	1,065	883	542	434	168	46	5	2	0
500,000	2,791	936	739	502	415	164	31	3	1	0
530,000	2,147	670	637	394	310	107	26	2	1	0
560,000	1,809	530	529	322	290	106	27	3	0	2
590,000	1,608	454	480	313	234	99	24	3	1	0
620,000	1,252	362	375	223	206	69	13	4	0	0
650,000	949	265	279	190	138	69	5	2	1	0
680,000	734	197	212	144	121	47	10	2	0	1
710,000	843	234	235	162	142	59	10	1	0	0
750,000	649	203	185	114	110	29	6	2	0	0
790,000	534	173	136	100	80	35	6	4	0	0
830,000	373	106	93	75	66	29	3	1	0	0
880,000	315	79	98	62	42	24	9	1	0	0
930,000	220	68	67	33	39	10	3	0	0	0
980,000	282	95	80	44	41	18	3	1	0	0
1,030,000	187	37	52	39	41	12	6	0	0	0
1,090,000	195	58	52	42	31	12	0	0	0	0
1,150,000	145	38	53	20	19	10	3	1	1	0
1,210,000	890	189	278	149	187	68	17	2	0	0
平均標準報酬 月額 (円)	409,469	366,176	414,803	454,155	476,850	467,357	452,520	441,566	428,211	530,000
平均標準報酬 月額 (円) (実報酬額ベース)	411,158	366,772	416,660	456,736	480,070	470,538	456,299	462,179	427,368	530,000

※ 船舶種別及び男女別については、政府統計の総合窓口 (e-Stat) (URL <http://www.e-stat.go.jp>) にて公表している。

第6表 標準賞与額階級別・被扶養者数別・性別・船舶種別、被保険者数及び平均標準賞与額

— 総 数 —		船 員								
標準賞与額階級	被保険者数	0人	1	2	3	4	5	6	7	8人以上
(人)	(人)	(人)	(人)	(人)	(人)	(人)	(人)	(人)	(人)	(人)
総 数	59,363	24,874	16,345	8,311	6,478	2,602	623	106	19	5
0円	30,616	13,499	9,295	3,712	2,593	1,155	293	58	10	1
疾病任意継続分（再掲）	2,312	673	1,243	256	103	30	6	1	0	0
1,000 ～ 99,000	897	542	182	93	55	19	6	0	0	0
100,000 ～ 199,000	1,446	871	311	121	95	40	5	3	0	0
200,000 ～ 299,000	1,435	638	381	182	139	72	19	3	1	0
300,000 ～ 399,000	1,363	628	339	166	155	56	16	2	1	0
400,000 ～ 499,000	1,445	639	388	201	152	52	12	1	0	0
500,000 ～ 599,000	1,564	722	400	196	170	59	15	2	0	0
600,000 ～ 699,000	1,805	777	476	258	196	82	15	1	0	0
700,000 ～ 799,000	1,759	739	432	287	209	70	20	2	0	0
800,000 ～ 899,000	2,219	966	516	338	261	115	18	2	2	1
900,000 ～ 999,000	1,977	824	455	338	251	84	22	3	0	0
1,000,000 ～ 1,099,000	1,995	822	469	307	278	91	27	1	0	0
1,100,000 ～ 1,199,000	1,786	690	390	333	256	91	21	3	2	0
1,200,000 ～ 1,299,000	1,556	537	362	276	263	95	22	1	0	0
1,300,000 ～ 1,399,000	1,404	427	333	278	247	96	20	2	0	1
1,400,000 ～ 1,499,000	1,142	331	287	225	198	74	22	5	0	0
1,500,000 ～ 1,599,000	956	268	244	190	159	74	16	5	0	0
1,600,000 ～ 1,699,000	871	238	216	153	183	68	11	1	0	1
1,700,000 ～ 1,799,000	701	185	196	135	126	44	12	2	0	1
1,800,000 ～ 1,899,000	541	126	151	106	113	35	8	1	1	0
1,900,000 ～ 1,999,000	468	98	132	101	96	33	7	1	0	0
2,000,000 ～ 2,199,000	532	128	142	117	104	36	5	0	0	0
2,200,000 ～ 2,399,000	290	61	84	64	47	25	4	4	1	0
2,400,000 ～ 2,599,000	176	29	46	41	45	12	2	0	1	0
2,600,000 ～ 2,799,000	89	12	28	21	20	7	0	1	0	0
2,800,000 ～ 2,999,000	107	19	21	33	23	8	2	1	0	0
3,000,000 ～ 3,199,000	48	13	11	12	9	2	0	1	0	0
3,200,000 ～ 3,399,000	30	2	13	7	7	1	0	0	0	0
3,400,000 ～ 3,599,000	18	2	6	3	6	1	0	0	0	0
3,600,000 ～ 3,799,000	13	5	4	0	4	0	0	0	0	0
3,800,000 ～ 3,999,000	16	6	4	2	1	1	2	0	0	0
4,000,000 ～ 4,199,000	11	3	6	0	2	0	0	0	0	0
4,200,000 ～ 4,399,000	11	4	1	1	3	1	1	0	0	0
4,400,000 ～ 4,599,000	10	2	2	3	3	0	0	0	0	0
4,600,000 ～ 4,799,000	6	2	1	2	0	1	0	0	0	0
4,800,000 ～ 4,999,000	4	3	1	0	0	0	0	0	0	0
5,000,000 ～ 5,199,000	4	0	4	0	0	0	0	0	0	0
5,200,000 ～ 5,399,000	4	1	1	1	1	0	0	0	0	0
5,400,000 ～	48	15	15	8	8	2	0	0	0	0
平均標準賞与額（円）	473,933	385,621	430,275	605,402	684,833	617,387	574,685	567,236	590,263	1,134,200
平均標準賞与額（円） （疾病任意継続分を除く）	493,139	396,344	465,689	624,643	695,897	624,589	580,274	572,638	590,263	1,134,200

※1 標準賞与額は、平成27年10月1日現在の被保険者について、平成26年10月1日から平成27年9月30日の1年間に支払われたものとしている。

※2 船舶種別及び男女別については、政府統計の総合窓口（e-Stat）（URL <http://www.e-stat.go.jp>）にて公表している。

第7表 総報酬額階級別・被扶養者数別・性別・船舶種別、被保険者数
及び平均総報酬額

— 総 数 —

船 員

総報酬額階級	被保険者数	0人	1	2	3	4	5	6	7	8人以上
総 数	(人) 59,363	(人) 24,874	(人) 16,345	(人) 8,311	(人) 6,478	(人) 2,602	(人) 623	(人) 106	(人) 19	(人) 5
～ 999,000 円	462	168	215	24	31	13	8	1	2	0
1,000,000 ～ 1,499,000	1,418	902	407	67	24	12	5	1	0	0
1,500,000 ～ 1,999,000	2,174	1,324	506	148	108	73	10	5	0	0
2,000,000 ～ 2,499,000	3,428	1,659	1,080	340	220	93	32	4	0	0
2,500,000 ～ 2,999,000	3,060	1,595	859	325	184	79	13	4	1	0
3,000,000 ～ 3,499,000	3,994	2,103	1,050	406	272	121	33	8	1	0
3,500,000 ～ 3,999,000	5,035	2,462	1,276	599	432	210	47	9	0	0
4,000,000 ～ 4,499,000	4,637	2,286	1,190	585	385	135	43	11	2	0
4,500,000 ～ 4,999,000	6,411	2,738	1,943	859	587	206	69	7	2	0
5,000,000 ～ 5,499,000	4,012	1,757	1,030	529	458	191	45	1	1	0
5,500,000 ～ 5,999,000	3,655	1,503	924	549	434	198	38	8	1	0
6,000,000 ～ 6,499,000	4,233	1,540	1,128	727	554	225	47	9	1	2
6,500,000 ～ 6,999,000	3,139	1,074	840	517	480	169	50	7	1	1
7,000,000 ～ 7,499,000	3,089	976	846	579	470	168	37	9	4	0
7,500,000 ～ 7,999,000	2,008	551	572	388	334	139	23	0	1	0
8,000,000 ～ 8,499,000	1,564	449	455	292	248	95	21	2	1	1
8,500,000 ～ 8,999,000	1,406	383	388	292	228	90	21	4	0	0
9,000,000 ～ 9,499,000	1,420	442	388	273	214	86	15	2	0	0
9,500,000 ～ 9,999,000	861	196	247	181	152	68	13	3	0	1
10,000,000 ～ 10,499,000	412	78	128	79	94	28	4	1	0	0
10,500,000 ～ 10,999,000	505	118	149	101	90	32	12	3	0	0
11,000,000 ～ 11,499,000	362	97	105	67	68	20	4	1	0	0
11,500,000 ～ 11,999,000	367	105	110	57	65	24	5	1	0	0
12,000,000 ～ 12,499,000	251	51	66	51	51	25	5	2	0	0
12,500,000 ～ 12,999,000	70	10	22	24	11	2	1	0	0	0
13,000,000 ～ 13,499,000	233	62	65	53	40	13	0	0	0	0
13,500,000 ～ 13,999,000	177	37	59	33	29	14	3	1	1	0
14,000,000 ～ 14,499,000	33	7	8	6	9	2	1	0	0	0
14,500,000 ～ 14,999,000	898	188	275	152	195	69	17	2	0	0
15,000,000 ～ 15,499,000	21	4	2	5	8	1	1	0	0	0
15,500,000 ～ 15,999,000	9	3	4	1	0	1	0	0	0	0
16,000,000 ～ 16,499,000	5	3	1	0	1	0	0	0	0	0
16,500,000 ～ 16,999,000	5	1	1	2	1	0	0	0	0	0
17,000,000 ～ 17,499,000	0	0	0	0	0	0	0	0	0	0
17,500,000 ～ 17,999,000	4	1	3	0	0	0	0	0	0	0
18,000,000 ～ 18,499,000	0	0	0	0	0	0	0	0	0	0
18,500,000 ～ 18,999,000	2	1	0	0	1	0	0	0	0	0
19,000,000 ～ 19,499,000	1	0	1	0	0	0	0	0	0	0
19,500,000 ～ 19,999,000	1	0	1	0	0	0	0	0	0	0
20,000,000 ～	1	0	1	0	0	0	0	0	0	0
平均総報酬額 (円)	5,387,560	4,779,727	5,407,916	6,055,259	6,407,036	6,225,676	6,004,926	5,866,028	5,728,789	7,494,200
平均総報酬額 (円) (標報実報酬額ベース)	5,407,835	4,786,887	5,430,195	6,086,234	6,445,674	6,263,849	6,050,268	6,113,387	5,718,684	7,494,200

※1 総報酬額は、標準報酬月額額の12ヶ月分に標準賞与額(平成26年10月1日から平成27年9月30日の1年間支払われたもの)を加えたものとしている。

※2 船舶種別及び男女別については、政府統計の総合窓口 (e-Stat) (URL <http://www.e-stat.go.jp>) にて公表している。

第8表 都道府県別・被保険者の年齢階級別・性別・

— 総 数 —

都道府県名	被保険者数	15～19歳	20～24	25～29	30～34	35～39	40～44	45～49	50～54	55～59	60～64
全 国	(人) 59,363	(人) 901	(人) 4,732	(人) 4,603	(人) 4,526	(人) 4,753	(人) 5,174	(人) 5,477	(人) 6,307	(人) 8,103	(人) 8,082
1 北海道	3,445	56	261	262	269	336	321	338	373	416	475
2 青森	1,209	22	69	67	59	68	80	94	127	204	228
3 岩手	576	10	22	33	38	29	29	56	73	86	113
4 宮城	1,610	32	103	68	85	94	97	142	163	263	326
5 秋田	172	0	9	19	19	18	10	9	12	33	20
6 山形	156	3	16	3	15	20	14	12	6	17	25
7 福島	637	8	41	38	36	48	29	50	63	106	117
8 茨城	815	20	78	70	87	57	55	62	85	88	94
9 栃木	1	0	0	0	0	0	0	0	0	0	0
10 群馬	2	0	0	0	0	0	0	0	0	0	1
11 埼玉	10	0	1	1	0	0	1	0	1	1	0
12 千葉	1,299	28	122	101	151	132	97	106	75	100	175
13 東京都	5,520	56	579	843	578	498	512	528	567	670	463
14 神奈川県	3,132	36	276	415	345	315	305	263	259	369	292
15 新潟	512	6	32	50	47	56	59	37	46	88	65
16 富山	268	3	16	11	19	14	17	17	22	37	60
17 石川	680	25	137	40	35	60	62	44	70	81	70
18 福井	399	6	60	42	57	36	32	33	36	34	39
19 山梨	0	0	0	0	0	0	0	0	0	0	0
20 長野	2	0	0	0	1	0	0	0	0	0	1
21 岐阜	3	0	0	1	0	0	0	0	0	0	2
22 静岡	1,522	41	121	105	109	136	120	147	172	203	200
23 愛知	908	25	106	85	60	86	96	87	105	106	91
24 三重	1,001	25	104	75	71	69	97	103	122	122	114
25 滋賀	1	0	0	0	0	0	0	0	1	0	0
26 京都	75	3	0	5	15	7	9	6	9	6	11
27 大阪	2,959	51	264	197	194	218	308	294	334	377	353
28 兵庫県	3,150	38	261	236	257	268	353	327	318	417	365
29 奈良	2	0	0	0	0	0	0	0	0	0	0
30 和歌山	425	3	22	20	36	42	56	55	50	35	45
31 鳥取	670	24	85	60	67	43	46	65	90	108	70
32 島根	1,005	22	92	100	120	110	86	97	96	106	105
33 岡山	1,256	16	67	71	100	85	96	116	151	204	192
34 広島	3,241	21	165	200	159	235	288	299	344	470	520
35 山口	2,459	37	178	142	179	161	194	215	278	391	355
36 徳島	1,491	15	68	68	71	93	120	128	197	187	280
37 香川	1,101	11	56	63	64	94	102	103	89	151	163
38 愛媛	4,488	32	274	237	240	289	348	403	567	738	769
39 高知	935	31	138	20	50	58	71	68	87	121	158
40 福岡	2,410	29	204	213	209	192	242	209	247	317	332
41 佐賀	355	1	17	29	20	40	25	41	41	45	55
42 長崎	3,347	63	202	208	239	257	298	389	447	521	444
43 熊本	1,405	12	60	80	89	97	105	125	144	205	245
44 大分	1,096	7	43	51	59	75	93	108	114	176	178
45 宮崎	1,261	51	222	59	87	90	105	91	73	148	171
46 鹿児島	1,536	24	105	128	102	124	115	122	167	258	219
47 沖縄	816	8	56	87	88	103	81	88	86	98	81

※ 船舶種別及び男女別については、政府統計の総合窓口（e-Stat）（URL <http://www.e-stat.go.jp>）にて公表している。

船舶種別、被保険者数、平均年齢、被扶養者数及び扶養率

船 員

65～69	70～74	75歳以上	前期高齢者 (再掲)	70歳以上 (再掲)	70歳以上 現役並み 所得者 (再掲)	介護(1号) (再掲)	介護(2号) (再掲)	介護(計) (再掲)	平均年齢	被扶養者数	扶養率
(人) 4,983	(人) 1,365	(人) 357	(人) 6,348	(人) 1,722	(人) 637	(人) 6,705	(人) 33,143	(人) 39,848	(歳) 47.49	(人) 66,733	1.124
255	72	11	327	83	57	338	1,923	2,261	46.92	4,410	1.280
141	45	5	186	50	14	191	733	924	51.15	1,289	1.066
77	10	0	87	10	8	87	357	444	51.34	591	1.026
196	38	3	234	41	19	237	991	1,228	51.05	1,702	1.057
19	4	0	23	4	0	23	84	107	47.58	200	1.163
17	5	3	22	8	2	25	74	99	47.98	166	1.064
87	11	3	98	14	8	101	365	466	50.74	698	1.096
93	16	10	109	26	15	119	384	503	46.49	848	1.040
0	1	0	1	1	1	1	0	1	70.50	0	0.000
1	0	0	1	0	0	1	1	2	64.00	3	1.500
3	0	2	3	2	0	5	3	8	56.40	7	0.700
132	62	18	194	80	12	212	553	765	46.51	1,349	1.038
180	43	3	223	46	25	226	2,740	2,966	42.43	5,884	1.066
191	51	15	242	66	25	257	1,488	1,745	43.84	2,897	0.925
22	4	0	26	4	0	26	295	321	45.74	550	1.074
34	17	1	51	18	5	52	153	205	52.45	253	0.944
46	9	1	55	10	6	56	327	383	42.93	672	0.988
17	4	3	21	7	2	24	174	198	41.72	464	1.163
0	0	0	0	0	0	0	0	0	-	0	-
0	0	0	0	0	0	0	1	1	46.50	1	0.500
0	0	0	0	0	0	0	2	2	50.83	1	0.333
113	33	22	146	55	16	168	842	1,010	47.30	1,628	1.070
42	13	6	55	19	2	61	485	546	44.14	1,009	1.111
77	16	6	93	22	13	99	558	657	46.10	1,122	1.121
0	0	0	0	0	0	0	1	1	54.50	4	4.000
3	1	0	4	1	0	4	41	45	45.19	76	1.013
282	75	12	357	87	26	369	1,666	2,035	47.48	3,363	1.137
223	60	27	283	87	43	310	1,780	2,090	46.68	4,036	1.281
0	1	1	1	2	0	2	0	2	74.00	1	0.500
40	17	4	57	21	7	61	241	302	48.22	531	1.249
10	1	1	11	2	1	12	379	391	43.15	714	1.066
51	15	5	66	20	7	71	490	561	43.92	1,106	1.100
108	37	13	145	50	16	158	759	917	49.72	1,517	1.208
377	120	43	497	163	64	540	1,921	2,461	50.97	3,656	1.128
249	68	12	317	80	28	329	1,433	1,762	49.17	2,738	1.113
181	66	17	247	83	12	264	912	1,176	52.01	1,777	1.192
147	47	11	194	58	11	205	608	813	50.64	1,219	1.107
459	106	26	565	132	56	591	2,825	3,416	50.50	5,180	1.154
107	21	5	128	26	16	133	505	638	47.78	711	0.760
169	40	7	209	47	24	216	1,347	1,563	46.44	2,853	1.184
28	10	3	38	13	4	41	207	248	48.95	473	1.332
205	56	18	261	74	21	279	2,099	2,378	47.88	4,117	1.230
183	48	12	231	60	19	243	824	1,067	51.32	1,549	1.102
131	51	10	182	61	11	192	669	861	51.81	1,266	1.155
119	33	12	152	45	19	164	588	752	45.01	1,143	0.906
139	30	3	169	33	17	172	881	1,053	48.22	1,702	1.108
29	8	3	37	11	5	40	434	474	44.32	1,257	1.540

第9表 都道府県別・被扶養者の年齢階級別・

— 総 計 —

都道府県名	被扶養者数	0～4歳	5～9	10～14	15～19	20～24	25～29	30～34	35～39	40～44	45～49	50～54
全 国	(人) 66,733	(人) 6,937	(人) 6,755	(人) 7,203	(人) 8,255	(人) 4,511	(人) 2,478	(人) 2,772	(人) 2,812	(人) 3,200	(人) 3,347	(人) 4,007
1 北海道	4,410	533	491	537	534	241	178	190	214	238	214	228
2 青森	1,289	119	108	125	141	87	44	47	45	49	71	88
3 岩手	591	64	42	63	62	38	23	19	15	24	39	37
4 宮城	1,702	132	107	139	211	111	64	62	63	70	91	118
5 秋田	200	32	26	24	14	10	10	6	11	5	6	6
6 山形	166	13	15	19	18	13	5	4	6	2	5	7
7 福島	698	64	65	69	69	36	25	38	26	18	39	49
8 茨城	848	108	84	86	86	41	43	47	29	32	43	49
9 栃木	0	0	0	0	0	0	0	0	0	0	0	0
10 群馬	3	0	0	0	0	1	0	0	0	0	0	0
11 埼玉	7	1	1	0	2	0	0	1	1	0	0	0
12 千葉	1,349	203	161	134	125	66	46	75	74	54	53	58
13 東京都	5,884	732	647	641	680	432	218	267	260	326	332	398
14 神奈川県	2,897	409	315	294	269	169	117	172	154	164	139	167
15 新潟	550	49	70	56	84	46	18	20	24	21	16	34
16 富山	253	22	22	19	18	17	6	14	6	9	7	24
17 石川	672	73	77	87	110	37	21	22	29	39	32	41
18 福井	464	88	80	52	44	23	30	31	15	11	9	16
19 山梨	0	0	0	0	0	0	0	0	0	0	0	0
20 長野	1	0	0	0	0	0	0	0	0	0	0	0
21 岐阜	1	0	0	0	0	0	0	0	0	0	0	0
22 静岡県	1,628	163	193	178	187	108	67	77	72	85	81	98
23 愛知県	1,009	135	121	116	108	60	34	40	54	61	62	54
24 三重	1,122	135	99	127	145	70	44	40	56	59	59	63
25 滋賀	4	0	0	0	1	2	0	0	0	0	0	1
26 京都	76	10	11	14	6	2	3	5	2	8	0	3
27 大阪府	3,363	295	311	371	451	264	108	131	140	207	178	211
28 兵庫県	4,036	361	463	426	559	296	158	173	201	227	216	221
29 奈良	1	0	0	0	0	0	0	0	0	0	0	0
30 和歌山	531	47	47	76	75	27	21	24	26	26	37	27
31 鳥取	714	79	89	72	93	51	31	41	22	36	44	42
32 島根	1,106	193	167	123	128	66	42	44	39	32	40	36
33 岡山	1,517	152	127	170	177	144	61	79	58	58	72	89
34 広島	3,656	309	313	366	463	269	133	150	132	179	179	248
35 山口	2,738	208	267	299	334	181	78	101	116	118	147	190
36 徳島	1,777	135	161	181	241	122	62	64	68	76	105	95
37 香川	1,219	107	112	127	158	90	47	41	55	58	51	66
38 愛媛	5,180	381	389	526	675	415	184	173	182	232	282	370
39 高知	711	40	57	70	100	47	22	28	33	21	26	47
40 福岡	2,853	337	308	278	365	169	115	108	142	149	139	157
41 佐賀	473	48	55	55	54	34	19	16	21	16	24	23
42 長崎	4,117	450	438	518	546	263	145	147	145	187	206	266
43 熊本	1,549	145	146	168	212	93	48	58	58	60	59	90
44 大分	1,266	90	106	129	187	86	46	45	43	64	65	87
45 宮崎	1,143	119	141	131	131	56	36	55	53	47	49	41
46 鹿児島	1,702	180	147	169	222	133	68	76	77	71	79	105
47 沖縄	1,257	176	176	168	170	95	58	41	45	61	51	57

※ 船舶種別及び男女別については、政府統計の総合窓口（e-Stat）（URL <http://www.e-stat.go.jp>）にて公表している。

性別・船舶種別、被扶養者数及び平均年齢

船 員

55～59	60～64	65～69	70～74	75歳以上	未就学児 (再掲)	前期高齢者 (再掲)	70歳以上 (再掲)	70歳以上 現役並み 所得者 (再掲)	介護(1号) (再掲)	介護(2号) (再掲)	介護(計) (再掲)	平均年齢
(人) 4,738	(人) 4,701	(人) 3,366	(人) 1,651	(人) 0	(人) 9,057	(人) 5,017	(人) 1,651	(人) 97	(人) 5,017	(人) 19,993	(人) 25,010	(歳) 31.21
254	256	207	95	0	704	302	95	14	302	1,190	1,492	29.25
128	114	86	37	0	148	123	37	1	123	450	573	34.54
56	62	30	17	0	77	47	17	1	47	218	265	34.06
193	186	111	44	0	159	155	44	4	155	658	813	36.45
20	10	14	6	0	40	20	6	0	20	47	67	29.31
10	24	16	9	0	15	25	9	0	25	48	73	36.23
71	75	38	16	0	86	54	16	1	54	252	306	34.53
45	72	54	29	0	138	83	29	2	83	241	324	31.80
0	0	0	0	0	0	0	0	0	0	0	0	—
1	1	0	0	0	0	0	0	0	0	2	2	47.83
0	1	0	0	0	1	0	0	0	0	1	1	26.36
74	86	100	40	0	252	140	40	2	140	325	465	30.08
356	308	174	113	0	951	287	113	2	287	1,720	2,007	28.97
198	153	120	57	0	517	177	57	6	177	821	998	29.54
49	32	17	14	0	67	31	14	0	31	152	183	29.58
24	36	23	6	0	27	29	6	1	29	100	129	37.98
26	33	25	20	0	98	45	20	0	45	171	216	28.28
22	17	17	9	0	111	26	9	0	26	75	101	23.64
0	0	0	0	0	0	0	0	0	0	0	0	—
0	1	0	0	0	0	0	0	0	0	1	1	61.50
0	1	0	0	0	0	0	0	0	0	1	1	63.50
100	109	71	39	0	226	110	39	1	110	473	583	30.38
62	53	30	19	0	166	49	19	0	49	292	341	28.54
72	74	40	39	0	166	79	39	2	79	327	406	30.53
0	0	0	0	0	0	0	0	0	0	1	1	29.00
4	2	1	5	0	14	6	5	0	6	17	23	26.74
218	224	170	84	0	389	254	84	2	254	1,038	1,292	31.61
259	221	170	85	0	504	255	85	6	255	1,144	1,399	30.06
0	0	1	0	0	0	1	0	0	1	0	1	66.50
19	36	27	16	0	56	43	16	2	43	145	188	30.66
47	37	16	14	0	110	30	14	0	30	206	236	28.56
55	65	51	25	0	254	76	25	1	76	228	304	25.80
114	91	86	39	0	188	125	39	1	125	424	549	31.40
291	289	240	95	0	397	335	95	11	335	1,186	1,521	33.42
227	229	167	76	0	280	243	76	4	243	911	1,154	33.61
132	170	118	47	0	177	165	47	1	165	578	743	33.66
76	107	87	37	0	143	124	37	2	124	358	482	32.82
470	458	293	150	0	502	443	150	8	443	1,812	2,255	34.39
58	71	61	30	0	55	91	30	2	91	223	314	36.06
206	202	120	58	0	438	178	58	5	178	853	1,031	30.36
29	39	27	13	0	68	40	13	0	40	131	171	30.83
269	266	176	95	0	591	271	95	3	271	1,194	1,465	29.86
135	127	108	42	0	198	150	42	2	150	471	621	32.75
94	117	70	37	0	118	107	37	1	107	427	534	33.70
74	87	86	37	0	160	123	37	5	123	298	421	31.36
145	113	85	32	0	233	117	32	2	117	513	630	31.36
55	46	33	25	0	233	58	25	2	58	270	328	25.14

第10表 被保険者の年齢階級別・船舶所有者の規模別・

— 総 数 —

	被保険者数	1～4人	5～9	10～19	20～29	30～49
総 数	(人) 59,363	(人) 4,547	(人) 8,279	(人) 10,063	(人) 7,073	(人) 8,776
15～19歳	901	28	110	154	120	125
20～24	4,732	249	525	653	584	778
25～29	4,603	236	476	628	503	698
30～34	4,526	308	583	676	540	745
35～39	4,753	387	670	768	529	766
40～44	5,174	449	703	842	606	784
45～49	5,477	471	784	928	716	797
50～54	6,307	538	905	1,112	760	991
55～59	8,103	621	1,158	1,482	1,049	1,198
60～64	8,082	610	1,209	1,543	957	1,097
65～69	4,983	417	787	991	544	631
70～74	1,365	152	250	230	136	138
75歳以上	357	81	119	56	29	28
(再掲)						
前期高齢者	6,348	569	1,037	1,221	680	769
70歳以上	1,722	233	369	286	165	166
70歳以上 現役並み所得者	637	70	140	135	59	73
介護(1号)	6,705	650	1,156	1,277	709	797
介護(2号)	33,143	2,689	4,759	5,907	4,088	4,867
介護(計)	39,848	3,339	5,915	7,184	4,797	5,664
平均年齢(歳)	47.49	49.77	49.29	49.02	47.35	46.39

※ 船舶種別及び男女別については、政府統計の総合窓口(e-Stat)(URL <http://www.e-stat.go.jp>)

性別・船舶種別、被保険者数及び平均年齢

					船 員
50～99	100～299	300～499	500～999	1000人以上	疾病任意継続被 保険者（別掲）
(人)	(人)	(人)	(人)	(人)	(人)
9,551	8,433	329	0	0	2,312
177	177	8	0	0	2
1,000	886	35	0	0	22
844	1,114	62	0	0	42
795	810	29	0	0	40
779	792	30	0	0	32
802	898	35	0	0	55
876	790	44	0	0	71
1,044	845	28	0	0	84
1,303	1,044	43	0	0	205
1,091	646	14	0	0	915
654	351	1	0	0	607
151	71	0	0	0	237
35	9	0	0	0	0
805	422	1	0	0	844
186	80	0	0	0	237
63	31	0	0	0	66
840	431	1	0	0	844
5,116	4,223	164	0	0	1,330
5,956	4,654	165	0	0	2,174
45.58	42.66	39.96	—	—	60.96

にて公表している。

第 1 1 表 被扶養者の年齢階級別・性別・船舶種別・続柄別・被保険者の性別、被扶養者数

一 総 数						船 員									
被扶養者の 年齢階級	総 数					男 性					女 性				
	総数	配偶者	直系尊属	子	その他	総数	配偶者	直系尊属	子	その他	総数	配偶者	直系尊属	子	その他
一 総 数	(人) 66,733	(人) 28,087	(人) 2,665	(人) 34,995	(人) 986	(人) 18,628	(人) 3	(人) 518	(人) 17,758	(人) 349	(人) 48,105	(人) 28,084	(人) 2,147	(人) 17,237	(人) 637
0～4歳	6,937	0	0	6,862	75	3,517	0	0	3,474	43	3,420	0	0	3,388	32
5～9	6,755	0	0	6,690	65	3,465	0	0	3,432	33	3,290	0	0	3,258	32
10～14	7,203	0	0	7,143	60	3,708	0	0	3,675	33	3,495	0	0	3,468	27
15～19	8,255	28	0	8,130	97	4,103	0	0	4,060	43	4,152	28	0	4,070	54
20～24	4,511	416	0	4,021	74	2,093	0	0	2,067	26	2,418	416	0	1,954	48
25～29	2,478	1,297	0	1,138	43	571	1	0	555	15	1,907	1,296	0	583	28
30～34	2,772	2,141	0	599	32	299	0	0	290	9	2,473	2,141	0	309	23
35～39	2,812	2,500	2	276	34	146	0	0	136	10	2,666	2,500	2	140	24
40～44	3,200	3,030	14	119	37	67	1	1	57	8	3,133	3,029	13	62	29
45～49	3,347	3,237	39	15	56	30	0	1	10	19	3,317	3,237	38	5	37
50～54	4,007	3,834	92	2	79	37	0	9	2	26	3,970	3,834	83	0	53
55～59	4,738	4,489	180	0	69	35	0	19	0	16	4,703	4,489	161	0	53
60～64	4,701	4,153	467	0	81	147	1	114	0	32	4,554	4,152	353	0	49
65～69	3,366	2,456	820	0	90	185	0	166	0	19	3,181	2,456	654	0	71
70～74	1,651	506	1,051	0	94	225	0	208	0	17	1,426	506	843	0	77
75歳以上	0	0	0	0	0	0	0	0	0	0	0	0	0	0	0
(再掲)															
未就学児	9,057	0	0	8,960	97	4,607	0	0	4,555	52	4,450	0	0	4,405	45
前期高齢者	5,017	2,962	1,871	0	184	410	0	374	0	36	4,607	2,962	1,497	0	148
70歳以上	1,651	506	1,051	0	94	225	0	208	0	17	1,426	506	843	0	77
70歳以上															
現役並み所得者	97	95	0	0	2	1	0	0	0	1	96	95	0	0	1
介護(1号)	5,017	2,962	1,871	0	184	410	0	374	0	36	4,607	2,962	1,497	0	148
介護(2号)	19,993	18,743	792	136	322	316	2	144	69	101	19,677	18,741	648	67	221
介護(計)	25,010	21,705	2,663	136	506	726	2	518	69	137	24,284	21,703	2,145	67	369
一 男 性	(人) 66,667	(人) 28,084	(人) 2,639	(人) 34,960	(人) 984	(人) 18,603	(人) 0	(人) 513	(人) 17,741	(人) 349	(人) 48,064	(人) 28,084	(人) 2,126	(人) 17,219	(人) 635
0～4歳	6,927	0	0	6,852	75	3,513	0	0	3,470	43	3,414	0	0	3,382	32
5～9	6,743	0	0	6,678	65	3,460	0	0	3,427	33	3,283	0	0	3,251	32
10～14	7,198	0	0	7,138	60	3,706	0	0	3,673	33	3,492	0	0	3,465	27
15～19	8,250	28	0	8,126	96	4,100	0	0	4,057	43	4,150	28	0	4,069	53
20～24	4,509	416	0	4,019	74	2,092	0	0	2,066	26	2,417	416	0	1,953	48
25～29	2,476	1,296	0	1,137	43	569	0	0	554	15	1,907	1,296	0	583	28
30～34	2,770	2,141	0	598	31	298	0	0	289	9	2,472	2,141	0	309	22
35～39	2,812	2,500	2	276	34	146	0	0	136	10	2,666	2,500	2	140	24
40～44	3,199	3,029	14	119	37	66	0	1	57	8	3,133	3,029	13	62	29
45～49	3,347	3,237	39	15	56	30	0	1	10	19	3,317	3,237	38	5	37
50～54	4,005	3,834	90	2	79	37	0	9	2	26	3,968	3,834	81	0	53
55～59	4,736	4,489	178	0	69	35	0	19	0	16	4,701	4,489	159	0	53
60～64	4,738	4,152	454	0	81	143	0	111	0	32	4,544	4,152	343	0	49
65～69	3,362	2,456	816	0	90	184	0	165	0	19	3,178	2,456	651	0	71
70～74	1,646	506	1,046	0	94	224	0	207	0	17	1,422	506	839	0	77
75歳以上	0	0	0	0	0	0	0	0	0	0	0	0	0	0	0
(再掲)															
未就学児	9,043	0	0	8,946	97	4,602	0	0	4,550	52	4,441	0	0	4,396	45
前期高齢者	5,008	2,962	1,862	0	184	408	0	372	0	36	4,600	2,962	1,490	0	148
70歳以上	1,646	506	1,046	0	94	224	0	207	0	17	1,422	506	839	0	77
70歳以上															
現役並み所得者	97	95	0	0	2	1	0	0	0	1	96	95	0	0	1
介護(1号)	5,008	2,962	1,862	0	184	408	0	372	0	36	4,600	2,962	1,490	0	148
介護(2号)	19,974	18,741	775	136	322	311	0	141	69	101	19,663	18,741	634	67	221
介護(計)	24,982	21,703	2,637	136	506	719	0	513	69	137	24,263	21,703	2,124	67	369
一 女 性	(人) 66	(人) 3	(人) 26	(人) 35	(人) 2	(人) 25	(人) 3	(人) 5	(人) 17	(人) 0	(人) 41	(人) 0	(人) 21	(人) 18	(人) 2
0～4歳	10	0	0	10	0	4	0	0	4	0	6	0	0	6	0
5～9	12	0	0	12	0	5	0	0	5	0	7	0	0	7	0
10～14	5	0	0	5	0	2	0	0	2	0	3	0	0	3	0
15～19	5	0	0	4	1	3	0	0	3	0	2	0	0	1	1
20～24	2	0	0	2	0	1	0	0	1	0	1	0	0	1	0
25～29	2	1	0	1	0	2	1	0	1	0	0	0	0	0	0
30～34	2	0	0	1	1	1	0	0	1	0	1	0	0	0	1
35～39	0	0	0	0	0	0	0	0	0	0	0	0	0	0	0
40～44	1	1	0	0	0	1	1	0	0	0	0	0	0	0	0
45～49	0	0	0	0	0	0	0	0	0	0	0	0	0	0	0
50～54	2	0	2	0	0	0	0	0	0	0	2	0	2	0	0
55～59	2	0	2	0	0	0	0	0	0	0	2	0	2	0	0
60～64	14	1	13	0	0	4	1	3	0	0	10	0	10	0	0
65～69	4	0	4	0	0	1	0	1	0	0	3	0	3	0	0
70～74	5	0	5	0	0	1	0	1	0	0	4	0	4	0	0
75歳以上	0	0	0	0	0	0	0	0	0	0	0	0	0	0	0
(再掲)															
未就学児	14	0	0	14	0	5	0	0	5	0	9	0	0	9	0
前期高齢者	9	0	9	0	0	2	0	2	0	0	7	0	7	0	0
70歳以上	5	0	5	0	0	1	0	1	0	0	4	0	4	0	0
70歳以上															
現役並み所得者	0	0	0	0	0	0	0	0	0	0	0	0	0	0	0
介護(1号)	9	0	9	0	0	2	0	2	0	0	7	0	7	0	0
介護(2号)	19	2	17	0	0	5	2	3	0	0	14	0	14	0	0
介護(計)	28	2	26	0	0	7	2	5	0	0	21	0	21	0	0

第 1 1 表 (続) 被扶養者の年齢階級別・性別・船舶種別・続柄別・被保険者の性別、被扶養者数

—汽船等(再掲)—						船 員									
被扶養者の 年齢階級	総 数					男 性					女 性				
	総数	配偶者	直系尊属	子	その他	総数	配偶者	直系尊属	子	その他	総数	配偶者	直系尊属	子	その他
一 総 数	(人) 45,991	(人) 19,012	(人) 1,767	(人) 24,638	(人) 574	(人) 13,022	(人) 3	(人) 350	(人) 12,465	(人) 204	(人) 32,969	(人) 19,009	(人) 1,417	(人) 12,173	(人) 370
0～4歳	4,627	0	0	4,594	33	2,320	0	0	2,297	23	2,307	0	0	2,297	10
5～9	4,667	0	0	4,635	32	2,364	0	0	2,351	13	2,303	0	0	2,284	19
10～14	5,106	0	0	5,076	30	2,626	0	0	2,608	18	2,480	0	0	2,468	12
15～19	5,986	9	0	5,912	65	2,987	0	0	2,957	30	2,999	9	0	2,955	35
20～24	3,294	229	0	3,020	45	1,585	0	0	1,569	16	1,709	229	0	1,451	29
25～29	1,629	828	0	781	20	384	1	0	375	8	1,245	827	0	406	12
30～34	1,840	1,441	0	377	22	196	0	0	190	6	1,644	1,441	0	187	16
35～39	2,018	1,837	0	160	21	85	0	0	77	8	1,933	1,837	0	83	13
40～44	2,369	2,270	8	72	19	40	1	0	34	5	2,329	2,269	8	38	14
45～49	2,417	2,351	25	11	30	20	0	1	7	12	2,397	2,351	24	4	18
50～54	2,842	2,738	57	0	47	22	0	6	0	16	2,820	2,738	51	0	31
55～59	3,148	2,990	115	0	43	17	0	9	0	8	3,131	2,990	106	0	35
60～64	2,902	2,550	309	0	43	94	1	75	0	18	2,808	2,549	234	0	25
65～69	2,077	1,463	551	0	63	124	0	112	0	12	1,953	1,463	439	0	51
70～74	1,069	306	702	0	61	158	0	147	0	11	911	306	555	0	50
75歳以上	0	0	0	0	0	0	0	0	0	0	0	0	0	0	0
(再掲)															
未就学児	6,056	0	0	6,009	47	3,036	0	0	3,008	28	3,020	0	0	3,001	19
前期高齢者	3,146	1,769	1,253	0	124	282	0	259	0	23	2,864	1,769	994	0	101
70歳以上	1,069	306	702	0	61	158	0	147	0	11	911	306	555	0	50
70歳以上 現役並み所得者	59	57	0	0	2	1	0	0	0	1	58	57	0	0	1
介護(1号)	3,146	1,769	1,253	0	124	282	0	259	0	23	2,864	1,769	994	0	101
介護(2号)	13,678	12,899	514	83	182	193	2	91	41	59	13,485	12,897	423	42	123
介護(計)	16,824	14,668	1,767	83	306	475	2	350	41	82	16,349	14,666	1,417	42	224
一 男 性	(人) 45,928	(人) 19,009	(人) 1,741	(人) 24,605	(人) 573	(人) 12,997	(人) 0	(人) 345	(人) 12,448	(人) 204	(人) 32,931	(人) 19,009	(人) 1,396	(人) 12,157	(人) 369
0～4歳	4,618	0	0	4,585	33	2,316	0	0	2,293	23	2,302	0	0	2,292	10
5～9	4,656	0	0	4,624	32	2,359	0	0	2,346	13	2,297	0	0	2,278	19
10～14	5,101	0	0	5,071	30	2,624	0	0	2,606	18	2,477	0	0	2,465	12
15～19	5,982	9	0	5,908	65	2,984	0	0	2,954	30	2,998	9	0	2,954	35
20～24	3,292	229	0	3,018	45	1,584	0	0	1,568	16	1,708	229	0	1,450	29
25～29	1,627	827	0	780	20	382	0	0	374	8	1,245	827	0	406	12
30～34	1,838	1,441	0	376	21	195	0	0	189	6	1,643	1,441	0	187	15
35～39	2,018	1,837	0	160	21	85	0	0	77	8	1,933	1,837	0	83	13
40～44	2,368	2,269	8	72	19	39	0	0	34	5	2,329	2,269	8	38	14
45～49	2,417	2,351	25	11	30	20	0	1	7	12	2,397	2,351	24	4	18
50～54	2,840	2,738	55	0	47	22	0	6	0	16	2,818	2,738	49	0	31
55～59	3,146	2,990	113	0	43	17	0	9	0	8	3,129	2,990	104	0	35
60～64	2,888	2,549	296	0	43	90	0	72	0	18	2,798	2,549	224	0	25
65～69	2,073	1,463	547	0	63	123	0	111	0	12	1,950	1,463	436	0	51
70～74	1,064	306	697	0	61	157	0	146	0	11	907	306	551	0	50
75歳以上	0	0	0	0	0	0	0	0	0	0	0	0	0	0	0
(再掲)															
未就学児	6,043	0	0	5,996	47	3,031	0	0	3,003	28	3,012	0	0	2,993	19
前期高齢者	3,137	1,769	1,244	0	124	280	0	257	0	23	2,857	1,769	987	0	101
70歳以上	1,064	306	697	0	61	157	0	146	0	11	907	306	551	0	50
70歳以上 現役並み所得者	59	57	0	0	2	1	0	0	0	1	58	57	0	0	1
介護(1号)	3,137	1,769	1,244	0	124	280	0	257	0	23	2,857	1,769	987	0	101
介護(2号)	13,659	12,897	497	83	182	188	0	88	41	59	13,471	12,897	409	42	123
介護(計)	16,796	14,666	1,741	83	306	468	0	345	41	82	16,328	14,666	1,396	42	224
一 女 性	(人) 63	(人) 3	(人) 26	(人) 33	(人) 1	(人) 25	(人) 3	(人) 5	(人) 17	(人) 0	(人) 38	(人) 0	(人) 21	(人) 16	(人) 1
0～4歳	9	0	0	9	0	4	0	0	4	0	5	0	0	5	0
5～9	11	0	0	11	0	5	0	0	5	0	6	0	0	6	0
10～14	5	0	0	5	0	2	0	0	2	0	3	0	0	3	0
15～19	4	0	0	4	0	3	0	0	3	0	1	0	0	1	0
20～24	2	0	0	2	0	1	0	0	1	0	1	0	0	1	0
25～29	2	1	0	1	0	2	1	0	1	0	0	0	0	0	0
30～34	2	0	0	1	1	1	0	0	1	0	1	0	0	0	1
35～39	0	0	0	0	0	0	0	0	0	0	0	0	0	0	0
40～44	1	1	0	0	0	1	1	0	0	0	0	0	0	0	0
45～49	0	0	0	0	0	0	0	0	0	0	0	0	0	0	0
50～54	2	0	2	0	0	0	0	0	0	0	2	0	2	0	0
55～59	2	0	2	0	0	0	0	0	0	0	2	0	2	0	0
60～64	14	1	13	0	0	4	1	3	0	0	10	0	10	0	0
65～69	4	0	4	0	0	1	0	1	0	0	3	0	3	0	0
70～74	5	0	5	0	0	1	0	1	0	0	4	0	4	0	0
75歳以上	0	0	0	0	0	0	0	0	0	0	0	0	0	0	0
(再掲)															
未就学児	13	0	0	13	0	5	0	0	5	0	8	0	0	8	0
前期高齢者	9	0	9	0	0	2	0	2	0	0	7	0	7	0	0
70歳以上	5	0	5	0	0	1	0	1	0	0	4	0	4	0	0
70歳以上 現役並み所得者	0	0	0	0	0	0	0	0	0	0	0	0	0	0	0
介護(1号)	9	0	9	0	0	2	0	2	0	0	7	0	7	0	0
介護(2号)	19	2	17	0	0	5	2	3	0	0	14	0	14	0	0
介護(計)	28	2	26	0	0	7	2	5	0	0	21	0	21	0	0

第 1 1 表 (続) 被扶養者の年齢階級別・性別・船舶種別・続柄別・被保険者の性別、被扶養者数

—漁船 (い) (再掲)—										船 員					
被扶養者の 年齢階級	総 数					男 性					女 性				
	総数	配偶者	直系尊属	子	その他	総数	配偶者	直系尊属	子	その他	総数	配偶者	直系尊属	子	その他
一 総 数	(人) 1,249	(人) 508	(人) 74	(人) 647	(人) 20	(人) 340	(人) 0	(人) 10	(人) 324	(人) 6	(人) 909	(人) 508	(人) 64	(人) 323	(人) 14
0～4歳	158	0	0	154	4	83	0	0	81	2	75	0	0	73	2
5～9	141	0	0	140	1	72	0	0	72	0	69	0	0	68	1
10～14	126	0	0	126	0	64	0	0	64	0	62	0	0	62	0
15～19	137	1	0	134	2	64	0	0	64	0	73	1	0	70	2
20～24	69	6	0	62	1	30	0	0	30	0	39	6	0	32	1
25～29	38	23	0	13	2	6	0	0	5	1	32	23	0	8	1
30～34	56	40	0	16	0	7	0	0	7	0	49	40	0	9	0
35～39	50	48	0	1	1	0	0	0	0	0	50	48	0	1	1
40～44	54	52	0	0	2	1	0	0	0	1	53	52	0	0	1
45～49	57	54	0	1	2	1	0	0	1	0	56	54	0	0	2
50～54	67	63	4	0	0	0	0	0	0	0	67	63	4	0	0
55～59	100	92	8	0	0	1	0	1	0	0	99	92	7	0	0
60～64	92	76	12	0	4	3	0	2	0	1	89	76	10	0	3
65～69	70	47	22	0	1	6	0	5	0	1	64	47	17	0	0
70～74	34	6	28	0	0	2	0	2	0	0	32	6	26	0	0
75歳以上	0	0	0	0	0	0	0	0	0	0	0	0	0	0	0
(再掲)															
未就学児	210	0	0	205	5	107	0	0	105	2	103	0	0	100	3
前期高齢者	104	53	50	0	1	8	0	7	0	1	96	53	43	0	0
70歳以上	34	6	28	0	0	2	0	2	0	0	32	6	26	0	0
70歳以上 現役並み所得者	0	0	0	0	0	0	0	0	0	0	0	0	0	0	0
介護(1号)	104	53	50	0	1	8	0	7	0	1	96	53	43	0	0
介護(2号)	370	337	24	1	8	6	0	3	1	2	364	337	21	0	6
介護(計)	474	390	74	1	9	14	0	10	1	3	460	390	64	0	6
一 男 性	(人) 1,249	(人) 508	(人) 74	(人) 647	(人) 20	(人) 340	(人) 0	(人) 10	(人) 324	(人) 6	(人) 909	(人) 508	(人) 64	(人) 323	(人) 14
0～4歳	158	0	0	154	4	83	0	0	81	2	75	0	0	73	2
5～9	141	0	0	140	1	72	0	0	72	0	69	0	0	68	1
10～14	126	0	0	126	0	64	0	0	64	0	62	0	0	62	0
15～19	137	1	0	134	2	64	0	0	64	0	73	1	0	70	2
20～24	69	6	0	62	1	30	0	0	30	0	39	6	0	32	1
25～29	38	23	0	13	2	6	0	0	5	1	32	23	0	8	1
30～34	56	40	0	16	0	7	0	0	7	0	49	40	0	9	0
35～39	50	48	0	1	1	0	0	0	0	0	50	48	0	1	1
40～44	54	52	0	0	2	1	0	0	0	1	53	52	0	0	1
45～49	57	54	0	1	2	1	0	0	1	0	56	54	0	0	2
50～54	67	63	4	0	0	0	0	0	0	0	67	63	4	0	0
55～59	100	92	8	0	0	1	0	1	0	0	99	92	7	0	0
60～64	92	76	12	0	4	3	0	2	0	1	89	76	10	0	3
65～69	70	47	22	0	1	6	0	5	0	1	64	47	17	0	0
70～74	34	6	28	0	0	2	0	2	0	0	32	6	26	0	0
75歳以上	0	0	0	0	0	0	0	0	0	0	0	0	0	0	0
(再掲)															
未就学児	210	0	0	205	5	107	0	0	105	2	103	0	0	100	3
前期高齢者	104	53	50	0	1	8	0	7	0	1	96	53	43	0	0
70歳以上	34	6	28	0	0	2	0	2	0	0	32	6	26	0	0
70歳以上 現役並み所得者	0	0	0	0	0	0	0	0	0	0	0	0	0	0	0
介護(1号)	104	53	50	0	1	8	0	7	0	1	96	53	43	0	0
介護(2号)	370	337	24	1	8	6	0	3	1	2	364	337	21	0	6
介護(計)	474	390	74	1	9	14	0	10	1	3	460	390	64	0	6
一 女 性	(人) 0	(人) 0	(人) 0	(人) 0	(人) 0	(人) 0	(人) 0	(人) 0	(人) 0	(人) 0	(人) 0	(人) 0	(人) 0	(人) 0	(人) 0
0～4歳	0	0	0	0	0	0	0	0	0	0	0	0	0	0	0
5～9	0	0	0	0	0	0	0	0	0	0	0	0	0	0	0
10～14	0	0	0	0	0	0	0	0	0	0	0	0	0	0	0
15～19	0	0	0	0	0	0	0	0	0	0	0	0	0	0	0
20～24	0	0	0	0	0	0	0	0	0	0	0	0	0	0	0
25～29	0	0	0	0	0	0	0	0	0	0	0	0	0	0	0
30～34	0	0	0	0	0	0	0	0	0	0	0	0	0	0	0
35～39	0	0	0	0	0	0	0	0	0	0	0	0	0	0	0
40～44	0	0	0	0	0	0	0	0	0	0	0	0	0	0	0
45～49	0	0	0	0	0	0	0	0	0	0	0	0	0	0	0
50～54	0	0	0	0	0	0	0	0	0	0	0	0	0	0	0
55～59	0	0	0	0	0	0	0	0	0	0	0	0	0	0	0
60～64	0	0	0	0	0	0	0	0	0	0	0	0	0	0	0
65～69	0	0	0	0	0	0	0	0	0	0	0	0	0	0	0
70～74	0	0	0	0	0	0	0	0	0	0	0	0	0	0	0
75歳以上	0	0	0	0	0	0	0	0	0	0	0	0	0	0	0
(再掲)															
未就学児	0	0	0	0	0	0	0	0	0	0	0	0	0	0	0
前期高齢者	0	0	0	0	0	0	0	0	0	0	0	0	0	0	0
70歳以上	0	0	0	0	0	0	0	0	0	0	0	0	0	0	0
70歳以上 現役並み所得者	0	0	0	0	0	0	0	0	0	0	0	0	0	0	0
介護(1号)	0	0	0	0	0	0	0	0	0	0	0	0	0	0	0
介護(2号)	0	0	0	0	0	0	0	0	0	0	0	0	0	0	0
介護(計)	0	0	0	0	0	0	0	0	0	0	0	0	0	0	0

第 1 1 表 (続) 被扶養者の年齢階級別・性別・船舶種別・続柄別・被保険者の性別、被扶養者数

一漁船 (ろ) (再掲) 一										船 員					
被扶養者の 年齢階級	総 数					男 性					女 性				
	総数	配偶者	直系尊属	子	その他	総数	配偶者	直系尊属	子	その他	総数	配偶者	直系尊属	子	その他
一 総 数	(人) 17,273	(人) 7,046	(人) 803	(人) 9,063	(人) 361	(人) 4,909	(人) 0	(人) 155	(人) 4,624	(人) 130	(人) 12,364	(人) 7,046	(人) 648	(人) 4,439	(人) 231
0～4歳	2,077	0	0	2,042	35	1,073	0	0	1,056	17	1,004	0	0	986	18
5～9	1,883	0	0	1,855	28	992	0	0	976	16	891	0	0	879	12
10～14	1,894	0	0	1,864	30	978	0	0	963	15	916	0	0	901	15
15～19	1,993	18	0	1,946	29	980	0	0	967	13	1,013	18	0	979	16
20～24	1,016	177	0	812	27	412	0	0	403	9	604	177	0	409	18
25～29	718	432	0	266	20	134	0	0	128	6	584	432	0	138	14
30～34	805	635	0	161	9	74	0	0	71	3	731	635	0	90	6
35～39	688	593	2	82	11	44	0	0	42	2	644	593	2	40	9
40～44	738	685	6	31	16	18	0	1	15	2	720	685	5	16	14
45～49	826	786	14	2	24	8	0	0	1	7	818	786	14	1	17
50～54	978	918	31	2	27	15	0	3	2	10	963	918	28	0	17
55～59	1,133	1,051	57	0	25	17	0	9	0	8	1,116	1,051	48	0	17
60～64	1,189	1,018	142	0	29	48	0	36	0	12	1,141	1,018	106	0	17
65～69	863	601	239	0	23	53	0	48	0	5	810	601	191	0	18
70～74	472	132	312	0	28	63	0	58	0	5	409	132	254	0	23
75歳以上	0	0	0	0	0	0	0	0	0	0	0	0	0	0	0
(再掲)															
未就学児	2,697	0	0	2,656	41	1,412	0	0	1,392	20	1,285	0	0	1,264	21
前期高齢者	1,335	733	551	0	51	116	0	106	0	10	1,219	733	445	0	41
70歳以上	472	132	312	0	28	63	0	58	0	5	409	132	254	0	23
70歳以上	31	31	0	0	0	0	0	0	0	0	31	31	0	0	0
現役並み所得者															
介護(1号)	1,335	733	551	0	51	116	0	106	0	10	1,219	733	445	0	41
介護(2号)	4,864	4,458	250	35	121	106	0	49	18	39	4,758	4,458	201	17	82
介護(計)	6,199	5,191	801	35	172	222	0	155	18	49	5,977	5,191	646	17	123
一 男 性	(人) 17,271	(人) 7,046	(人) 803	(人) 9,061	(人) 361	(人) 4,909	(人) 0	(人) 155	(人) 4,624	(人) 130	(人) 12,362	(人) 7,046	(人) 648	(人) 4,437	(人) 231
0～4歳	2,076	0	0	2,041	35	1,073	0	0	1,056	17	1,003	0	0	985	18
5～9	1,882	0	0	1,854	28	992	0	0	976	16	890	0	0	878	12
10～14	1,894	0	0	1,864	30	978	0	0	963	15	916	0	0	901	15
15～19	1,993	18	0	1,946	29	980	0	0	967	13	1,013	18	0	979	16
20～24	1,016	177	0	812	27	412	0	0	403	9	604	177	0	409	18
25～29	718	432	0	266	20	134	0	0	128	6	584	432	0	138	14
30～34	805	635	0	161	9	74	0	0	71	3	731	635	0	90	6
35～39	688	593	2	82	11	44	0	0	42	2	644	593	2	40	9
40～44	738	685	6	31	16	18	0	1	15	2	720	685	5	16	14
45～49	826	786	14	2	24	8	0	0	1	7	818	786	14	1	17
50～54	978	918	31	2	27	15	0	3	2	10	963	918	28	0	17
55～59	1,133	1,051	57	0	25	17	0	9	0	8	1,116	1,051	48	0	17
60～64	1,189	1,018	142	0	29	48	0	36	0	12	1,141	1,018	106	0	17
65～69	863	601	239	0	23	53	0	48	0	5	810	601	191	0	18
70～74	472	132	312	0	28	63	0	58	0	5	409	132	254	0	23
75歳以上	0	0	0	0	0	0	0	0	0	0	0	0	0	0	0
(再掲)															
未就学児	2,696	0	0	2,655	41	1,412	0	0	1,392	20	1,284	0	0	1,263	21
前期高齢者	1,335	733	551	0	51	116	0	106	0	10	1,219	733	445	0	41
70歳以上	472	132	312	0	28	63	0	58	0	5	409	132	254	0	23
70歳以上	31	31	0	0	0	0	0	0	0	0	31	31	0	0	0
現役並み所得者															
介護(1号)	1,335	733	551	0	51	116	0	106	0	10	1,219	733	445	0	41
介護(2号)	4,864	4,458	250	35	121	106	0	49	18	39	4,758	4,458	201	17	82
介護(計)	6,199	5,191	801	35	172	222	0	155	18	49	5,977	5,191	646	17	123
一 女 性	(人) 2	(人) 0	(人) 0	(人) 2	(人) 0	(人) 0	(人) 0	(人) 0	(人) 0	(人) 0	(人) 2	(人) 0	(人) 0	(人) 2	(人) 0
0～4歳	1	0	0	1	0	0	0	0	0	0	1	0	0	1	0
5～9	1	0	0	1	0	0	0	0	0	0	1	0	0	1	0
10～14	0	0	0	0	0	0	0	0	0	0	0	0	0	0	0
15～19	0	0	0	0	0	0	0	0	0	0	0	0	0	0	0
20～24	0	0	0	0	0	0	0	0	0	0	0	0	0	0	0
25～29	0	0	0	0	0	0	0	0	0	0	0	0	0	0	0
30～34	0	0	0	0	0	0	0	0	0	0	0	0	0	0	0
35～39	0	0	0	0	0	0	0	0	0	0	0	0	0	0	0
40～44	0	0	0	0	0	0	0	0	0	0	0	0	0	0	0
45～49	0	0	0	0	0	0	0	0	0	0	0	0	0	0	0
50～54	0	0	0	0	0	0	0	0	0	0	0	0	0	0	0
55～59	0	0	0	0	0	0	0	0	0	0	0	0	0	0	0
60～64	0	0	0	0	0	0	0	0	0	0	0	0	0	0	0
65～69	0	0	0	0	0	0	0	0	0	0	0	0	0	0	0
70～74	0	0	0	0	0	0	0	0	0	0	0	0	0	0	0
75歳以上	0	0	0	0	0	0	0	0	0	0	0	0	0	0	0
(再掲)															
未就学児	1	0	0	1	0	0	0	0	0	0	1	0	0	1	0
前期高齢者	0	0	0	0	0	0	0	0	0	0	0	0	0	0	0
70歳以上	0	0	0	0	0	0	0	0	0	0	0	0	0	0	0
70歳以上	0	0	0	0	0	0	0	0	0	0	0	0	0	0	0
現役並み所得者	0	0	0	0	0	0	0	0	0	0	0	0	0	0	0
介護(1号)	0	0	0	0	0	0	0	0	0	0	0	0	0	0	0
介護(2号)	0	0	0	0	0	0	0	0	0	0	0	0	0	0	0
介護(計)	0	0	0	0	0	0	0	0	0	0	0	0	0	0	0

第 1 2 表 被保険者の年齢階級別・性別・

— 総 数 —

被保険者の 年齢階級	総 数					男	
	総数	配偶者	直系尊属	子	その他	総数	配偶者
総 数	(人) 66,733	(人) 28,087	(人) 2,665	(人) 34,995	(人) 986	(人) 66,667	(人) 28,084
15～19歳	41	11	13	8	9	41	11
20～24	795	279	119	349	48	791	279
25～29	3,279	1,102	222	1,904	51	3,273	1,101
30～34	6,386	1,890	328	4,108	60	6,364	1,890
35～39	8,568	2,302	560	5,630	76	8,559	2,302
40～44	9,410	2,491	654	6,169	96	9,398	2,490
45～49	9,043	2,622	552	5,758	111	9,034	2,622
50～54	8,331	3,169	195	4,824	143	8,330	3,169
55～59	8,270	4,482	21	3,605	162	8,269	4,482
60～64	7,241	5,207	1	1,904	129	7,240	5,206
65～69	4,275	3,573	0	617	85	4,275	3,573
70～74	1,093	958	0	119	16	1,092	958
75歳以上	1	1	0	0	0	1	1
(再掲)							
前期高齢者	5,368	4,531	0	736	101	5,367	4,531
70歳以上	1,094	959	0	119	16	1,093	959
70歳以上 現役並み所得者	428	368	0	51	9	428	368
介護(1号)	5,369	4,532	0	736	101	5,368	4,532
介護(2号)	42,295	17,971	1,423	22,260	641	42,271	17,969
介護(計)	47,664	22,503	1,423	22,996	742	47,639	22,501

※ 船舶種別及び男女別については、政府統計の総合窓口(e-Stat)(URL <http://www.e-stat.go.jp>)

船舶種別・続柄別、被扶養者数

船 員

性			女 性				
直系尊属	子	その他	総数	配偶者	直系尊属	子	その他
(人)	(人)	(人)	(人)	(人)	(人)	(人)	(人)
2,639	34,960	984	66	3	26	35	2
13	8	9	0	0	0	0	0
115	349	48	4	0	4	0	0
219	1,902	51	6	1	3	2	0
320	4,095	59	22	0	8	13	1
555	5,626	76	9	0	5	4	0
650	6,162	96	12	1	4	7	0
551	5,750	111	9	0	1	8	0
194	4,824	143	1	0	1	0	0
21	3,604	162	1	0	0	1	0
1	1,904	129	1	1	0	0	0
0	617	85	0	0	0	0	0
0	119	15	1	0	0	0	1
0	0	0	0	0	0	0	0
0	736	100	1	0	0	0	1
0	119	15	1	0	0	0	1
0	51	9	0	0	0	0	0
0	736	100	1	0	0	0	1
1,417	22,244	641	24	2	6	16	0
1,417	22,980	741	25	2	6	16	1

にて公表している。

第13表 被保険者の年齢階級別・性別・船舶種別・

－被扶養者 総数－												
被扶養者の 年齢階級 被保険者の 年齢階級	被扶養者数	0～4歳	5～9	10～14	15～19	20～24	25～29	30～34	35～39	40～44	45～49	50～54
－総数－	(人)	(人)	(人)	(人)	(人)	(人)	(人)	(人)	(人)	(人)	(人)	(人)
総数	66,733	6,937	6,755	7,203	8,255	4,511	2,478	2,772	2,812	3,200	3,347	4,007
15～19歳	41	9	2	2	11	4	0	0	0	3	3	2
20～24	795	332	18	10	35	206	62	10	2	10	24	29
25～29	3,279	1,466	410	32	19	165	750	177	20	14	14	47
30～34	6,386	2,148	1,462	458	53	57	345	1,162	299	48	6	19
35～39	8,568	1,663	2,052	1,472	442	25	114	565	1,236	346	53	4
40～44	9,410	801	1,594	2,138	1,514	144	39	156	671	1,328	288	41
45～49	9,043	341	736	1,663	2,292	726	39	59	190	866	1,269	233
50～54	8,331	104	318	909	2,075	1,270	182	39	77	304	1,119	1,415
55～59	8,270	45	99	391	1,291	1,237	457	151	35	117	436	1,637
60～64	7,241	20	41	101	450	576	371	289	115	50	101	520
65～69	4,275	8	21	25	66	93	112	148	140	68	21	53
70～74	1,093	0	2	2	7	8	7	16	27	46	13	7
75歳以上	1	0	0	0	0	0	0	0	0	0	0	0
(再掲)												
前期高齢者	5,368	8	23	27	73	101	119	164	167	114	34	60
70歳以上	1,094	0	2	2	7	8	7	16	27	46	13	7
70歳以上	428	0	0	1	2	4	5	7	14	13	9	1
現役並み所得者												
介護(1号)	5,369	8	23	27	73	101	119	164	167	114	34	60
介護(2号)	42,295	1,311	2,788	5,202	7,622	3,953	1,088	694	1,088	2,665	3,213	3,846
介護(計)	47,664	1,319	2,811	5,229	7,695	4,054	1,207	858	1,255	2,779	3,247	3,906
－男 性－	(人)	(人)	(人)	(人)	(人)	(人)	(人)	(人)	(人)	(人)	(人)	(人)
総数	66,667	6,927	6,743	7,198	8,250	4,509	2,476	2,770	2,812	3,199	3,347	4,005
15～19歳	41	9	2	2	11	4	0	0	0	3	3	2
20～24	791	332	18	10	35	206	62	10	2	10	24	28
25～29	3,273	1,464	410	32	19	165	749	177	20	14	14	46
30～34	6,364	2,141	1,457	457	53	57	345	1,161	299	48	6	19
35～39	8,559	1,663	2,049	1,472	441	25	114	565	1,236	346	53	4
40～44	9,398	801	1,591	2,135	1,513	144	39	156	671	1,327	288	41
45～49	9,034	340	735	1,662	2,290	724	38	59	190	866	1,269	233
50～54	8,330	104	318	909	2,075	1,270	182	39	77	304	1,119	1,415
55～59	8,269	45	99	391	1,291	1,237	457	150	35	117	436	1,637
60～64	7,240	20	41	101	450	576	371	289	115	50	101	520
65～69	4,275	8	21	25	66	93	112	148	140	68	21	53
70～74	1,092	0	2	2	6	8	7	16	27	46	13	7
75歳以上	1	0	0	0	0	0	0	0	0	0	0	0
(再掲)												
前期高齢者	5,367	8	23	27	72	101	119	164	167	114	34	60
70歳以上	1,093	0	2	2	6	8	7	16	27	46	13	7
70歳以上	428	0	0	1	2	4	5	7	14	13	9	1
現役並み所得者												
介護(1号)	5,368	8	23	27	72	101	119	164	167	114	34	60
介護(2号)	42,271	1,310	2,784	5,198	7,619	3,951	1,087	693	1,088	2,664	3,213	3,846
介護(計)	47,639	1,318	2,807	5,225	7,691	4,052	1,206	857	1,255	2,778	3,247	3,906
－女 性－	(人)	(人)	(人)	(人)	(人)	(人)	(人)	(人)	(人)	(人)	(人)	(人)
総数	66	10	12	5	5	2	2	2	0	1	0	2
15～19歳	0	0	0	0	0	0	0	0	0	0	0	0
20～24	4	0	0	0	0	0	0	0	0	0	0	1
25～29	6	2	0	0	0	0	1	0	0	0	0	1
30～34	22	7	5	1	0	0	0	1	0	0	0	0
35～39	9	0	3	0	1	0	0	0	0	0	0	0
40～44	12	0	3	3	1	0	0	0	0	1	0	0
45～49	9	1	1	1	2	2	1	0	0	0	0	0
50～54	1	0	0	0	0	0	0	0	0	0	0	0
55～59	1	0	0	0	0	0	0	1	0	0	0	0
60～64	1	0	0	0	0	0	0	0	0	0	0	0
65～69	0	0	0	0	0	0	0	0	0	0	0	0
70～74	1	0	0	0	1	0	0	0	0	0	0	0
75歳以上	0	0	0	0	0	0	0	0	0	0	0	0
(再掲)												
前期高齢者	1	0	0	0	1	0	0	0	0	0	0	0
70歳以上	1	0	0	0	1	0	0	0	0	0	0	0
70歳以上	0	0	0	0	0	0	0	0	0	0	0	0
現役並み所得者												
介護(1号)	1	0	0	0	1	0	0	0	0	0	0	0
介護(2号)	24	1	4	4	3	2	1	1	0	1	0	0
介護(計)	25	1	4	4	4	2	1	1	0	1	0	0

※ 船舶種別及び男女別については、政府統計の総合窓口（e-Stat）（URL: <http://www.e-stat.go.jp>）にて公表している。

被扶養者の年齢階級別・性別、被扶養者数

船員

55～59	60～64	65～69	70～74	75歳以上	未就学児 (再掲)	前期高齢者 (再掲)	70歳以上 (再掲)	70歳以上 現役並み 所得者 (再掲)	介護(1号) (再掲)	介護(2号) (再掲)	介護(計) (再掲)
(人) 4,738	(人) 4,701	(人) 3,366	(人) 1,651	(人) 0	(人) 9,057	(人) 5,017	(人) 1,651	(人) 97	(人) 5,017	(人) 19,993	(人) 25,010
1	0	3	1	0	9	4	1	0	4	9	13
18	22	10	7	0	342	17	7	0	17	103	120
61	71	29	4	0	1,679	33	4	0	33	207	240
72	147	89	21	0	2,699	110	21	0	110	292	402
35	183	266	112	0	2,310	378	112	0	378	621	999
6	69	319	302	0	1,221	621	302	0	621	1,732	2,353
35	12	140	442	0	522	582	442	0	582	2,415	2,997
237	39	35	208	0	167	243	208	0	243	3,114	3,357
1,906	337	85	46	0	62	131	46	0	131	4,433	4,564
2,022	2,128	384	73	0	30	457	73	0	457	4,821	5,278
337	1,586	1,446	151	0	14	1,597	151	0	1,597	2,065	3,662
8	107	560	283	0	2	843	283	96	843	181	1,024
0	0	0	1	0	0	1	1	1	1	0	1
345	1,693	2,006	434	0	16	2,440	434	96	2,440	2,246	4,686
8	107	560	284	0	2	844	284	97	844	181	1,025
2	46	227	97	0	0	324	97	97	324	71	395
345	1,693	2,006	435	0	16	2,441	435	97	2,441	2,246	4,687
4,206	2,585	963	1,071	0	2,002	2,034	1,071	0	2,034	16,515	18,549
4,551	4,278	2,969	1,506	0	2,018	4,475	1,506	97	4,475	18,761	23,236
(人) 4,736	(人) 4,687	(人) 3,362	(人) 1,646	(人) 0	(人) 9,043	(人) 5,008	(人) 1,646	(人) 97	(人) 5,008	(人) 19,974	(人) 24,982
1	0	3	1	0	9	4	1	0	4	9	13
18	19	10	7	0	342	17	7	0	17	99	116
60	70	29	4	0	1,677	33	4	0	33	204	237
71	141	88	21	0	2,691	109	21	0	109	285	394
35	181	264	111	0	2,309	375	111	0	375	619	994
6	68	318	300	0	1,219	618	300	0	618	1,730	2,348
35	12	140	441	0	521	581	441	0	581	2,415	2,996
237	39	35	207	0	167	242	207	0	242	3,114	3,356
1,906	337	85	46	0	62	131	46	0	131	4,433	4,564
2,022	2,127	384	73	0	30	457	73	0	457	4,820	5,277
337	1,586	1,446	151	0	14	1,597	151	0	1,597	2,065	3,662
8	107	560	283	0	2	843	283	96	843	181	1,024
0	0	0	1	0	0	1	1	1	1	0	1
345	1,693	2,006	434	0	16	2,440	434	96	2,440	2,246	4,686
8	107	560	284	0	2	844	284	97	844	181	1,025
2	46	227	97	0	0	324	97	97	324	71	395
345	1,693	2,006	435	0	16	2,441	435	97	2,441	2,246	4,687
4,206	2,583	962	1,067	0	1,999	2,029	1,067	0	2,029	16,512	18,541
4,551	4,276	2,968	1,502	0	2,015	4,470	1,502	97	4,470	18,758	23,228
(人) 2	(人) 14	(人) 4	(人) 5	(人) 0	(人) 14	(人) 9	(人) 5	(人) 0	(人) 9	(人) 19	(人) 28
0	0	0	0	0	0	0	0	0	0	0	0
0	3	0	0	0	0	0	0	0	0	4	4
1	1	0	0	0	2	0	0	0	0	3	3
1	6	1	0	0	8	1	0	0	1	7	8
0	2	2	1	0	1	3	1	0	3	2	5
0	1	1	2	0	2	3	2	0	3	2	5
0	0	0	1	0	1	1	1	0	1	0	1
0	0	0	0	0	0	1	1	0	1	0	1
0	0	0	0	0	0	0	0	0	0	0	0
0	1	0	0	0	0	0	0	0	0	1	1
0	0	0	0	0	0	0	0	0	0	0	0
0	0	0	0	0	0	0	0	0	0	0	0
0	0	0	0	0	0	0	0	0	0	0	0
0	0	0	0	0	0	0	0	0	0	0	0
0	0	0	0	0	0	0	0	0	0	0	0
0	0	0	0	0	0	0	0	0	0	0	0
0	0	0	0	0	0	0	0	0	0	0	0
0	0	0	0	0	0	0	0	0	0	0	0
0	0	0	0	0	0	0	0	0	0	0	0
0	0	0	0	0	0	0	0	0	0	0	0
0	0	0	0	0	0	0	0	0	0	0	0
0	0	0	0	0	0	0	0	0	0	0	0
0	0	0	0	0	0	0	0	0	0	0	0
0	0	0	0	0	0	0	0	0	0	0	0
0	0	0	0	0	0	0	0	0	0	0	0
0	0	0	0	0	0	0	0	0	0	0	0
0	0	0	0	0	0	0	0	0	0	0	0
0	0	0	0	0	0	0	0	0	0	0	0
0	0	0	0	0	0	0	0	0	0	0	0
0	0	0	0	0	0	0	0	0	0	0	0
0	0	0	0	0	0	0	0	0	0	0	0
0	0	0	0	0	0	0	0	0	0	0	0
0	0	0	0	0	0	0	0	0	0	0	0
0	0	0	0	0	0	0	0	0	0	0	0
0	0	0	0	0	0	0	0	0	0	0	0
0	0	0	0	0	0	0	0	0	0	0	0
0	0	0	0	0	0	0	0	0	0	0	0
0	0	0	0	0	0	0	0	0	0	0	0
0	0	0	0	0	0	0	0	0	0	0	0
0	0	0	0	0	0	0	0	0	0	0	0
0	0	0	0	0	0	0	0	0	0	0	0
0	0	0	0	0	0	0	0	0	0	0	0
0	0	0	0	0	0	0	0	0	0	0	0
0	0	0	0	0	0	0	0	0	0	0	0
0	0	0	0	0	0	0	0	0	0	0	0
0	0	0	0	0	0	0	0	0	0	0	0
0	0	0	0	0	0	0	0	0	0	0	0
0	0	0	0	0	0	0	0	0	0	0	0
0	0	0	0	0	0	0	0	0	0	0	0
0	0	0	0	0	0	0	0	0	0	0	0
0	0	0	0	0	0	0	0	0	0	0	0
0	0	0	0	0	0	0	0	0	0	0	0
0	0	0	0	0	0	0	0	0	0	0	0
0	0	0	0	0	0	0	0	0	0	0	0
0	0	0	0	0	0	0	0	0	0	0	0
0	0	0	0	0	0	0	0	0	0	0	0
0	0	0	0	0	0	0	0	0	0	0	0
0	0	0	0	0	0	0	0	0	0	0	0
0	0	0	0	0	0	0	0	0	0	0	0

第14表 標準報酬月額別・船舶所有者の規模別・性別・

— 総 数 —

標準報酬月額	被保険者数	1～4人	5～9	10～19	20～29	30～49
	(人)	(人)	(人)	(人)	(人)	(人)
総 数 円	59,363	4,547	8,279	10,063	7,073	8,776
58,000	357	84	138	22	14	21
68,000	25	10	6	5	2	0
78,000	91	19	16	13	11	2
88,000	74	15	15	14	13	6
98,000	447	88	117	64	51	31
104,000	199	15	22	62	3	38
110,000	89	15	26	13	3	20
118,000	627	98	144	136	70	92
126,000	676	78	155	215	100	72
134,000	214	43	68	20	40	8
142,000	194	31	21	40	25	11
150,000	693	214	120	75	22	98
160,000	424	57	78	38	36	158
170,000	476	57	71	79	56	56
180,000	926	147	167	199	103	100
190,000	520	83	99	75	77	98
200,000	1,900	401	394	366	261	172
220,000	1,489	199	275	306	188	171
240,000	1,997	241	383	376	241	223
260,000	2,587	303	468	439	300	353
280,000	2,337	209	362	410	219	338
300,000	3,799	449	703	745	430	482
320,000	2,411	159	359	426	275	344
340,000	2,556	141	304	432	295	376
360,000	3,024	190	394	575	373	450
380,000	3,516	169	439	597	410	566
410,000	4,977	272	486	712	487	622
440,000	3,670	173	431	609	566	618
470,000	3,145	127	360	533	439	523
500,000	2,791	138	321	485	382	475
530,000	2,147	39	224	335	287	376
560,000	1,809	48	174	263	242	299
590,000	1,608	55	191	255	209	268
620,000	1,252	17	109	179	166	244
650,000	949	20	117	129	119	156
680,000	734	12	45	104	82	147
710,000	843	27	68	111	80	136
750,000	649	18	61	97	50	101
790,000	534	25	84	84	48	79
830,000	373	9	33	63	42	55
880,000	315	9	39	53	66	69
930,000	220	0	18	31	42	32
980,000	282	20	52	52	28	39
1,030,000	187	0	12	49	13	27
1,090,000	195	6	27	18	13	61
1,150,000	145	3	16	26	13	30
1,210,000	890	14	67	133	81	133
平均標準報酬 月額 (円)	409,469	301,850	363,864	397,683	411,904	430,477
平均標準報酬 月額 (円) (実報酬額ベース)	411,158	301,802	363,841	399,410	412,570	432,949
構成比 (%)	100	8	14	17	12	15

※ 船舶種別及び男女別については、政府統計の総合窓口(e-Stat) (URL <http://www.e-stat.go.jp>)

船舶種別、被保険者数、平均標準報酬月額、被扶養者数

船 員

50～99	100～299	300～499	500～999	1000以上	疾病任意継続被 保険者（別掲）	被扶養者数
(人) 9,551	(人) 8,433	(人) 329	(人) 0	(人) 0	(人) 2,312	(人) 66,733
35	4	0	0	0	39	387
2	0	0	0	0	0	20
17	0	0	0	0	13	67
3	0	0	0	0	8	50
29	14	0	0	0	53	321
43	0	0	0	0	16	128
1	0	0	0	0	11	68
44	27	0	0	0	16	139
28	14	0	0	0	14	105
26	1	0	0	0	8	161
43	4	0	0	0	19	183
92	6	0	0	0	66	680
36	1	0	0	0	20	388
6	100	0	0	0	51	393
87	78	0	0	0	45	776
38	22	0	0	0	28	374
177	36	0	0	0	93	1,659
169	119	2	0	0	60	1,113
314	113	10	0	0	96	1,644
423	213	5	0	0	83	2,175
449	239	20	0	0	91	1,893
500	357	17	0	0	116	3,921
451	291	28	0	0	78	2,263
546	380	19	0	0	63	2,618
520	429	18	0	0	75	3,245
735	473	15	0	0	112	4,102
768	578	14	0	0	1,038	5,881
648	602	23	0	0	0	4,663
572	546	45	0	0	0	4,215
466	488	36	0	0	0	3,824
423	436	27	0	0	0	2,932
374	398	11	0	0	0	2,636
319	306	5	0	0	0	2,349
212	320	5	0	0	0	1,804
179	221	8	0	0	0	1,393
154	188	2	0	0	0	1,121
155	258	8	0	0	0	1,277
100	218	4	0	0	0	901
70	141	3	0	0	0	770
70	97	4	0	0	0	578
34	45	0	0	0	0	495
29	68	0	0	0	0	305
52	39	0	0	0	0	384
15	71	0	0	0	0	331
13	57	0	0	0	0	277
13	44	0	0	0	0	218
71	391	0	0	0	0	1,506
420,482	514,101	440,426	—	—	316,990	—
421,807	519,365	440,426	—	—	316,933	—
16	14	1	0	0	4	—

jp)にて公表している。

第15表 標準賞与額階級別・船舶所有者の規模別・性別・

— 総 数 —

標準賞与額階級	被保険者数	1～4人	5～9	10～19	20～29	30～49	50～99
総 数	(人) 59,363	(人) 4,547	(人) 8,279	(人) 10,063	(人) 7,073	(人) 8,776	(人) 9,551
0円 疾病任意継続分（再掲）	30,616 2,312	3,193 0	5,380 0	5,559 0	3,348 0	4,086 0	3,272 0
1,000 ～ 99,000	897	84	124	176	139	174	115
100,000 ～ 199,000	1,446	126	221	227	194	213	268
200,000 ～ 299,000	1,435	133	249	288	179	257	218
300,000 ～ 399,000	1,363	119	249	303	131	202	223
400,000 ～ 499,000	1,445	135	271	300	180	182	230
500,000 ～ 599,000	1,564	107	225	311	221	242	266
600,000 ～ 699,000	1,805	120	244	309	284	292	331
700,000 ～ 799,000	1,759	97	193	319	258	382	306
800,000 ～ 899,000	2,219	100	185	379	303	381	517
900,000 ～ 999,000	1,977	69	180	348	262	338	504
1,000,000 ～ 1,099,000	1,995	63	167	321	284	378	471
1,100,000 ～ 1,199,000	1,786	48	122	289	210	318	449
1,200,000 ～ 1,299,000	1,556	36	103	222	228	291	406
1,300,000 ～ 1,399,000	1,404	29	89	184	212	193	367
1,400,000 ～ 1,499,000	1,142	23	72	127	122	175	324
1,500,000 ～ 1,599,000	956	11	49	94	112	139	257
1,600,000 ～ 1,699,000	871	10	42	69	95	132	229
1,700,000 ～ 1,799,000	701	4	29	52	53	93	209
1,800,000 ～ 1,899,000	541	13	24	45	39	73	157
1,900,000 ～ 1,999,000	468	9	13	38	53	46	107
2,000,000 ～ 2,199,000	532	7	18	23	33	43	155
2,200,000 ～ 2,399,000	290	2	5	11	18	29	94
2,400,000 ～ 2,599,000	176	1	2	9	26	25	31
2,600,000 ～ 2,799,000	89	1	7	6	15	25	16
2,800,000 ～ 2,999,000	107	2	1	7	19	17	11
3,000,000 ～ 3,199,000	48	1	4	4	4	16	1
3,200,000 ～ 3,399,000	30	1	1	7	3	8	5
3,400,000 ～ 3,599,000	18	0	3	2	2	4	3
3,600,000 ～ 3,799,000	13	1	0	1	6	4	1
3,800,000 ～ 3,999,000	16	0	4	3	1	4	3
4,000,000 ～ 4,199,000	11	0	0	4	4	2	1
4,200,000 ～ 4,399,000	11	1	0	6	0	4	0
4,400,000 ～ 4,599,000	10	0	0	5	1	4	0
4,600,000 ～ 4,799,000	6	0	0	3	0	0	1
4,800,000 ～ 4,999,000	4	0	1	1	0	1	0
5,000,000 ～ 5,199,000	4	0	1	2	0	1	0
5,200,000 ～ 5,399,000	4	0	0	0	3	0	1
5,400,000 ～	48	1	1	9	31	2	2
平均標準賞与額（円）	473,933	192,276	254,541	379,232	511,822	510,099	698,059
平均標準賞与額（円） （疾病任意継続分を除く）	493,139	192,276	254,541	379,232	511,822	510,099	698,059
構成比（％）	100	8	14	17	12	15	16

※1 平均標準賞与額は、平成27年10月1日現在の被保険者について、平成26年10月1日から平成27年9月30日までの1年

※2 船舶種別及び男女別については、政府統計の総合窓口（e-Stat）（URL <http://www.e-stat.go.jp>）にて公

船舶種別、被保険者数、平均標準賞与額、被扶養者数

船 員

100～299	300～499	500～999	1000以上	疾病任意継続被 保険者（別掲）	被扶養者数
(人)	(人)	(人)	(人)	(人)	(人)
8,433	329	0	0	2,312	66,733
3,137	329	0	0	2,312	31,009
0	0	0	0	2,312	2,220
85	0	0	0	0	639
197	0	0	0	0	1,041
111	0	0	0	0	1,570
136	0	0	0	0	1,459
147	0	0	0	0	1,520
192	0	0	0	0	1,625
225	0	0	0	0	1,989
204	0	0	0	0	2,025
354	0	0	0	0	2,559
276	0	0	0	0	2,348
311	0	0	0	0	2,422
350	0	0	0	0	2,325
270	0	0	0	0	2,199
330	0	0	0	0	2,134
299	0	0	0	0	1,767
294	0	0	0	0	1,507
294	0	0	0	0	1,412
261	0	0	0	0	1,100
190	0	0	0	0	895
202	0	0	0	0	795
253	0	0	0	0	857
131	0	0	0	0	504
82	0	0	0	0	328
19	0	0	0	0	164
50	0	0	0	0	204
18	0	0	0	0	76
5	0	0	0	0	52
4	0	0	0	0	34
0	0	0	0	0	16
1	0	0	0	0	25
0	0	0	0	0	12
0	0	0	0	0	21
0	0	0	0	0	17
2	0	0	0	0	9
1	0	0	0	0	1
0	0	0	0	0	4
0	0	0	0	0	6
2	0	0	0	0	63
779,361	-	-	-	-	-
779,361	-	-	-	-	-
14	1	0	0	4	-

間に支払われたものである。

表している。

第16表 被保険者・被扶養者別・年齢階級別・船舶種別、加入者数

— 総 数 —

船 員

年齢階級	加入者数	被 保 険 者 数			被 扶 養 者 数		
		総数	男性	女性	総数	男性	女性
総 数	(人) 34,399	(人) 18,632	(人) 18,362	(人) 270	(人) 15,797	(人) 4,181	(人) 11,616
0～4歳	1,709	0	0	0	1,709	856	853
5～9	1,579	0	0	0	1,579	817	762
10～14	1,604	0	0	0	1,604	835	769
15～19	2,625	892	839	53	1,733	847	886
20～24	3,135	2,138	2,047	91	997	417	580
25～29	2,055	1,477	1,439	38	578	120	458
30～34	2,011	1,342	1,309	33	669	63	606
35～39	1,888	1,242	1,232	10	646	51	595
40～44	1,965	1,281	1,268	13	684	24	660
45～49	2,125	1,412	1,398	14	713	9	704
50～54	2,410	1,543	1,536	7	867	6	861
55～59	3,078	1,997	1,995	2	1,081	11	1,070
60～64	3,815	2,487	2,485	2	1,328	35	1,293
65～69	3,137	2,031	2,024	7	1,106	38	1,068
70～74	1,120	648	648	0	472	45	427
75歳以上	173	142	142	0	31	7	24
(再掲)							
未就学児	2,246	0	0	0	2,246	1,126	1,120
前期高齢者	4,258	2,679	2,672	7	1,579	84	1,495
70歳以上	1,293	790	790	0	503	52	451
70歳以上 現役並み所得者	290	246	246	0	44	0	44
介護(1号)	4,400	2,821	2,814	7	1,579	84	1,495
介護(2号)	13,423	8,720	8,682	38	4,703	91	4,612
介護(計)	17,823	11,541	11,496	45	6,282	175	6,107

※ 船舶種別については、政府統計の総合窓口 (e-Stat)
(URL <http://www.e-stat.go.jp>) にて公表している。

第17表 被保険者－被扶養者別・年齢階級別・船舶種別、脱退者数

－総 数－

船 員

年齢階級	脱退者数	被 保 険 者 数			被 扶 養 者 数		
		総数	男性	女性	総数	男性	女性
総 数	(人) 44,613	(人) 23,037	(人) 22,776	(人) 261	(人) 21,643	(人) 5,312	(人) 16,331
0～4歳	1,910	0	0	0	1,910	960	950
5～9	1,773	0	0	0	1,773	951	822
10～14	1,916	0	0	0	1,916	992	924
15～19	2,507	297	278	19	2,210	1,113	1,097
20～24	3,038	1,599	1,540	59	1,439	618	821
25～29	2,436	1,582	1,517	65	854	237	617
30～34	2,312	1,445	1,408	37	867	122	745
35～39	2,193	1,401	1,378	23	792	84	708
40～44	2,300	1,463	1,447	16	837	34	803
45～49	2,517	1,623	1,605	18	894	12	882
50～54	3,018	1,822	1,814	8	1,196	9	1,187
55～59	4,506	2,661	2,657	4	1,845	15	1,830
60～64	6,912	4,505	4,500	5	2,407	44	2,363
65～69	5,220	3,295	3,289	6	1,925	52	1,873
70～74	1,802	1,091	1,090	1	711	59	652
75歳以上	320	253	253	0	67	10	57
(再掲)							
未就学児	2,508	0	0	0	2,508	1,271	1,237
前期高齢者	7,022	4,386	4,379	7	2,636	111	2,525
70歳以上	2,122	1,344	1,343	1	778	69	709
70歳以上 現役並み所得者	549	465	465	0	84	0	84
介護(1号)	7,275	4,639	4,632	7	2,636	111	2,525
介護(2号)	19,320	12,074	12,023	51	7,246	124	7,122
介護(計)	26,595	16,713	16,655	58	9,882	235	9,647

※ 船舶種別については、政府統計の総合窓口 (e-Stat)
(URL <http://www.e-stat.go.jp>) にて公表している。

平成28年11月25日印刷

平成28年11月30日発行

平成27年度

健康保険・船員保険被保険者実態調査報告

編集・発行 厚生労働省保険局

印刷 大和綜合印刷株式会社
