

健康保険・船員保険 被保険者実態調査報告

平成 26 年 10 月

 厚生労働省保険局

ま え が き

この報告書は、平成26年度に実施した健康保険・船員保険被保険者実態調査の結果をまとめたものである。

健康保険・船員保険被保険者実態調査は、健康保険及び船員保険の被保険者について、年齢、標準報酬月額、標準賞与額、所属している事業所の業態、規模及び被扶養者の年齢、続柄等を調査し、健康保険制度及び船員保険制度の健全な発展を期するための基礎資料を得ることを目的として実施している。

この調査は、昭和41年度から健康保険被保険者実態調査として、全国健康保険協会管掌健康保険（一般被保険者）及び健康保険組合管掌健康保険の被保険者を対象に実施されている。平成21年度からは平成20年10月に全国健康保険協会が発足したことに伴い、全国健康保険協会管掌健康保険（健康保険法第3条第2項被保険者）の被保険者を、平成22年度からは平成22年1月に船員保険を全国健康保険協会が管掌することとなったことに伴い、船員保険の被保険者を対象に加えている。

調査結果は、健康保険及び船員保険の被保険者や被扶養者の実態を示すものであり、受診動向や医療費の状況等を分析する際に欠かすことのできない基礎的統計である。

この報告書が、制度運営の基礎資料として広く各方面に利用されるならば誠に幸いである。

最後に、この調査の実施にあたり、ご協力をいただいた全国健康保険協会、健康保険組合の担当者の方々及び関係者各位に対し、深く感謝の意を表する。

平成27年10月

厚生労働省保険局調査課長

秋田 倫秀

目 次

第1章 調査の概要	7
第2章 調査結果の概要（健康保険被保険者実態調査）	12
1. 加入者の年齢構成	12
2. 被保険者の年齢構成	14
3. 被扶養者の年齢構成	17
4. 年齢階級別扶養率	21
5. 標準報酬月額別扶養率	26
6. 総報酬額階級別扶養率	28
7. 年齢階級別平均標準報酬月額	29
8. 年齢階級別平均標準賞与額	32
9. 年齢階級別平均総報酬額	36
10. 年齢階級別標準賞与額0円の被保険者の割合	39
11. 年齢階級別、被保険者期間別構成等	40
12. 業態別被保険者構成割合、扶養率等	43
13. 規模別被保険者構成割合、扶養率等	44
14. 被保険者数の推移について	45
15. コーホートによる続柄別扶養率の分析について	57
（参考）事業所の業態別・規模別事業所数、被保険者数の構成割合	61
第3章 調査結果の概要（船員保険被保険者実態調査）	63
1. 加入者の年齢構成	63
2. 被保険者の年齢構成	65
3. 被扶養者の年齢構成	66
4. 年齢階級別扶養率	68
5. 標準報酬月額別扶養率	70
6. 総報酬額階級別扶養率	72
7. 年齢階級別平均標準報酬月額	73
8. 年齢階級別平均標準賞与額	75
9. 年齢階級別平均総報酬額	78
10. 年齢階級別標準賞与額0円の被保険者の割合	80
11. 年齢階級別、被保険者期間別構成等	81
12. 規模別被保険者構成割合、扶養率等	84
13. 被保険者数の推移について	85
第4章 統計表	
1. 全国健康保険協会管掌健康保険（一般被保険者）（全数統計）	89

第1表	被保険者の年齢階級別・性別、被保険者数、被扶養者の性別、被扶養者数、扶養率、平均標準報酬月額、平均標準賞与額及び平均総報酬額	91
第2表	標準報酬月額別・被保険者の年齢階級別・性別、被保険者数及び平均標準報酬月額	92
第3表	標準賞与額階級別・被保険者の年齢階級別・性別、被保険者数及び平均標準賞与額	98
第4表	総報酬額階級別・被保険者の年齢階級別・性別、被保険者数及び平均総報酬額	104
第5表	標準報酬月額別・被扶養者数別・性別、被保険者数及び平均標準報酬月額	111
第6表	標準賞与額階級別・被扶養者数別・性別、被保険者数及び平均標準賞与額	115
第7表	総報酬額階級別・被扶養者数別・性別、被保険者数及び平均総報酬額	119
第8表	都道府県別・被保険者の年齢階級別・性別、被保険者数、平均年齢、被扶養者数及び扶養率	122
第9表	都道府県別・被扶養者の年齢階級別・性別、被扶養者数、及び平均年齢	128
第10表	事業所の業態別・被保険者の年齢階級別・性別、被保険者数、平均年齢及び被保険者数の構成比	134
第11表	被保険者の年齢階級別・事業所の規模別・性別、被保険者数及び平均年齢	140
第12表	被扶養者の年齢階級別・性別・続柄別・被保険者の性別、被扶養者数	147
第13表	被保険者の年齢階級別・性別・続柄別、被扶養者数	148
第14表	被保険者の年齢階級別・性別・被扶養者の年齢階級別・性別、被扶養者数	150
第15表	標準報酬月額別・事業所の規模別・性別、被保険者数、平均標準報酬月額、被扶養者数	156
第16表	標準賞与額階級別・事業所の規模別・性別、被保険者数、平均標準賞与額、被扶養者数	162
第17表	被保険者－被扶養者別・年齢階級別、加入者数	168
第18表	被保険者－被扶養者別・年齢階級別、脱退者数	169
参考表	事業所の業態別・規模別事業所数及び被保険者数	170

2. 組合管掌健康保険（抽出率 1/100） 175

第1表	被保険者の年齢階級別・性別、被保険者数、被扶養者の性別、被扶養者数、扶養率、平均標準報酬月額、平均標準賞与額及び平均総報酬額	177
第2表	標準報酬月額別・被保険者の年齢階級別・性別、被保険者数及び平均標準報酬月額	178

第3表	標準賞与額階級別・被保険者の年齢階級別・性別、被保険者数 及び平均標準賞与額	184
第4表	総報酬額階級別・被保険者の年齢階級別・性別、被保険者数 及び平均総報酬額	190
第5表	標準報酬月額別・被扶養者数別・性別、被保険者数 及び平均標準報酬月額	197
第6表	標準賞与額階級別・被扶養者数別・性別、被保険者数 及び平均標準賞与額	201
第7表	総報酬額階級別・被扶養者数別・性別、被保険者数 及び平均総報酬額	205
第8表	都道府県別・被保険者の年齢階級別・性別、被保険者数、 平均年齢、被扶養者数及び扶養率	208
第9表	都道府県別・被扶養者の年齢階級別・性別、被扶養者数 及び平均年齢	214
第10表	事業所の業態別・被保険者の年齢階級別・性別、被保険者数、 平均年齢及び被保険者数の構成比	220
第11表	被保険者の年齢階級別・事業所の規模別・性別、 被保険者数及び平均年齢	226
第12表	被扶養者の年齢階級別・性別・続柄別・被保険者の性別、 被扶養者数	233
第13表	被保険者の年齢階級別・性別・続柄別、被扶養者数	234
第14表	被保険者の年齢階級別・性別・被扶養者の年齢階級別・性別、 被扶養者数	236
第15表	標準報酬月額別・事業所の規模別・性別、被保険者数、 平均標準報酬月額、被扶養者数	242
第16表	標準賞与額階級別・事業所の規模別・性別、被保険者数、 平均標準賞与額、被扶養者数	248
第17表	被保険者－被扶養者別・年齢階級別、加入者数	254
第18表	被保険者－被扶養者別・年齢階級別、脱退者数	255
第19表	年齢階級別・加入前制度別、加入者数	256
第20表	年齢階級別・脱退後制度別、脱退者数	257
3.	全国健康保険協会管掌健康保険（法第3条第2項被保険者）（全数統計）	259
第1表	被保険者の年齢階級別・性別、被保険者数、被扶養者の性別、 被扶養者数及び扶養率	261
第2表	都道府県別・被保険者の年齢階級別・性別、被保険者数、 平均年齢、被扶養者数及び扶養率	262
第3表	被扶養者の年齢階級別・性別・続柄別・被保険者の性別、 被扶養者数	269
第4表	被保険者の年齢階級別・性別・続柄別、被扶養者数	270
第5表	被保険者の年齢階級別・性別・被扶養者の年齢階級別・性別、 被扶養者数	272

4. 船員保険（全数統計） 279

第1表	被保険者の年齢階級別・性別・船舶種別、被保険者数、 被扶養者の性別、被扶養者数、扶養率、平均標準報酬月額、 平均標準賞与額及び平均総報酬額	281
第2表	標準報酬月額別・被保険者の年齢階級別・性別・船舶種別、 被保険者数及び平均標準報酬月額	286
第3表	標準賞与額階級別・被保険者の年齢階級別・性別・船舶種別、 被保険者数及び平均標準賞与額	298
第4表	総報酬額階級別・被保険者の年齢階級別・性別・船舶種別、 被保険者数及び平均総報酬額	300
第5表	標準報酬月額別・被扶養者数別・性別・船舶種別、被保険者数 及び平均標準報酬月額	303
第6表	標準賞与額階級別・被扶養者数別・性別・船舶種別、被保険者数 及び平均標準賞与額	305
第7表	総報酬額階級別・被扶養者数別・性別・船舶種別、被保険者数 及び平均総報酬額	307
第8表	都道府県別・被保険者の年齢階級別・性別・船舶種別、被保険者数、 平均年齢、被扶養者数及び扶養率	308
第9表	都道府県別・被扶養者の年齢階級別・性別・船舶種別、被扶養者数 及び平均年齢	310
第10表	被保険者の年齢階級別・船舶所有者の規模別・性別・船舶種別、 被保険者数及び平均年齢	312
第11表	被扶養者の年齢階級別・性別・船舶種別・続柄別・被保険者の性別、 被扶養者数	314
第12表	被保険者の年齢階級別・性別・船舶種別・続柄別、被扶養者数	318
第13表	被保険者の年齢階級別・性別・被扶養者の年齢階級別・性別 ・船舶種別、被扶養者数	320
第14表	標準報酬月額別・船舶所有者の規模別・性別・船舶種別、 被保険者数、平均標準報酬月額、被扶養者数	322
第15表	標準賞与額階級別・船舶所有者の規模別・性別・船舶種別、 被保険者数、平均標準賞与額、被扶養者数	324
第16表	被保険者－被扶養者別・年齢階級別・船舶種別、加入者数	326
第17表	被保険者－被扶養者別・年齢階級別・船舶種別、脱退者数	327

なお、船員保険については、第1表、第2表、第11表を除き船舶種別及び男女別に係る分を報告書に掲載していないが、政府統計の総合窓口（e-Stat）（URL <http://www.e-stat.go.jp>）にて公表している。

第1章 調査の概要

1. 調査の目的

この調査は、健康保険及び船員保険について、被保険者の年齢、標準報酬月額、標準賞与額、その所属している事業所の業態、規模及び被扶養者の年齢、続柄、異動の状況を調査し、制度運営のための基礎資料を得ることを目的とする。

2. 調査の対象及び調査客体

- (1) 組保管掌健康保険（以下「組合健保」という。）については、平成26年10月1日現在の被保険者並びに平成26年10月中に被保険者資格取得届及び被保険者資格喪失届により異動した者（以下「異動者」という。）を調査対象者とし、被保険者は健康保険組合（支部を有する健康保険組合にあっては支部）ごとに被保険者は100分の1（平成24年調査までは500分の1）、異動者（任意継続被保険者及び特例退職被保険者の資格取得者を除く。）については50分の1で系統抽出した者を調査客体とする。
- (2) 全国健康保険協会管掌健康保険（一般被保険者）（以下「協会（一般）」という。）については、平成26年10月1日現在の被保険者並びに平成25年10月から平成26年9月の間の異動者を調査対象者とし、その全数を調査客体とする。
- (3) 全国健康保険協会管掌健康保険（健康保険法第3条第2項被保険者）（以下「法第3条第2項被保険者」という。）については、平成26年10月1日現在の被保険者を調査対象者とし、その全数を調査客体とする。
- (4) 船員保険については、平成26年10月1日現在の被保険者並びに平成25年10月から平成26年9月の間の異動者を調査対象者とし、その全数を調査客体とする。

（参考）健康保険の加入者（被保険者及び被扶養者をいう。以下同じ。）については、平成20年4月に後期高齢者医療制度が施行されたことにより、後期高齢者広域連合の区域内に住所を有する75歳以上の者等はそれまで加入していた健康保険の加入者の資格を喪失し、後期高齢者広域連合が行う後期高齢者医療の被保険者になった。そのため、平成20年度調査より75歳以上の加入者は原則健康保険からいなくなる。

ただし、外国に住所を有する加入者は引き続き健康保険の加入者となることから、75歳以上の加入者も若干存在する。

また、船員保険の被保険者については、75歳以降の職務外の給付は後期高齢者医療から、職務上の給付は船員保険から給付されるため、75歳以上の被保険者も存在する。なお、船員保険の被扶養者については、健康保険と同様、原則75歳以上の者は船員保険からはいなくなる。

3. 調査時点

被保険者は、平成26年10月1日現在、異動者は、組合健保にあっては平成26年10月中、協会（一般）及び船員保険にあっては平成25年10月から平成26年9月までの間とした。

4. 調査票及び調査事項

組合健保における調査票は次頁に掲げる様式とした。調査事項は調査票に記載のとおりである。また、協会（一般）及び法第3条第2項被保険者については、「健康保険被保険者実態調査 調査項目」に掲げる事項とし、船員保険については、「船員保険被保険者実態調査 調査項目」に掲げる事項とした。なお協会（一般）の異動者については当該調査事項によらず全国健康保険協会より集計表の提出を受けた（全国健康保険協会管掌健康保険（一般被保険者）第17表、18表）。

5. 集計及び解析

集計及び解析は厚生労働省保険局において行った。



政府統計

統計法に基づく国の統計
調査です。調査票情報の
秘密の保護に万全を期し
ます。

平成26年度 健康保険被保険者実態調査調査票

健康保険組合名 _____

適用区分	1. 強 制	2. 任 意	3. 任意継続	4. 特例退職				
事業所	都道府県番号	業態番号	事業所の被保険者数	人				
被 保 険 者	性 別	1. 男 2. 女	生 年 月	1. 明治 2. 大正 3. 昭和 4. 平成	年	月	被保険者等の区分	1. 被保険者 2. 加入者 3. 脱退者
	資格取得時期	1. 25年9月以前 2. 25年10月以降		標準報酬月額	千円	標準賞与額	千円	
	介護保険	1. 該当 2. 適用除外 ()		基準収入額適用申請		1. 該当 2. 不該当		
	加入者	1. 協会 2. 組合 3. 共済 4. 国保 5. その他 6. 不詳						
	脱退者	1. 協会 2. 組合 3. 共済 4. 国保 5. その他 6. 不詳 7. 死亡 8. 後期高齢者						
被 扶 養 者	性 別	生 年 月		続 柄		扶養開始時期		介護保険
	1	1. 男 2. 女	1. 明 2. 大 3. 昭 4. 平	年	月	1. 配偶者 2. 直系尊属 3. 子 4. その他	1. 25年9月以前 2. 25年10月以降	1. 該当 2. 適用除外 ()
	2	1. 男 2. 女	1. 明 2. 大 3. 昭 4. 平	年	月	1. 配偶者 2. 直系尊属 3. 子 4. その他	1. 25年9月以前 2. 25年10月以降	1. 該当 2. 適用除外 ()
	3	1. 男 2. 女	1. 明 2. 大 3. 昭 4. 平	年	月	1. 配偶者 2. 直系尊属 3. 子 4. その他	1. 25年9月以前 2. 25年10月以降	1. 該当 2. 適用除外 ()
	4	1. 男 2. 女	1. 明 2. 大 3. 昭 4. 平	年	月	1. 配偶者 2. 直系尊属 3. 子 4. その他	1. 25年9月以前 2. 25年10月以降	1. 該当 2. 適用除外 ()
	5	1. 男 2. 女	1. 明 2. 大 3. 昭 4. 平	年	月	1. 配偶者 2. 直系尊属 3. 子 4. その他	1. 25年9月以前 2. 25年10月以降	1. 該当 2. 適用除外 ()
	6	1. 男 2. 女	1. 明 2. 大 3. 昭 4. 平	年	月	1. 配偶者 2. 直系尊属 3. 子 4. その他	1. 25年9月以前 2. 25年10月以降	1. 該当 2. 適用除外 ()
	7	1. 男 2. 女	1. 明 2. 大 3. 昭 4. 平	年	月	1. 配偶者 2. 直系尊属 3. 子 4. その他	1. 25年9月以前 2. 25年10月以降	1. 該当 2. 適用除外 ()
	8	1. 男 2. 女	1. 明 2. 大 3. 昭 4. 平	年	月	1. 配偶者 2. 直系尊属 3. 子 4. その他	1. 25年9月以前 2. 25年10月以降	1. 該当 2. 適用除外 ()
被保険者証	記号	番号						

注) 1. 数字を選択する箇所については、該当数字及び文字を○で囲むこと。
2. 数字を記入する箇所については、算用数字で右詰めに記入すること。

健康保険被保険者実態調査 調査項目

以下の項目について、調査を行った。

【協会一般】

(被保険者の状況)

- | | | |
|------------|-------------|--------------|
| ①適用区分 | ②事業所の都道府県番号 | ③事業所の業態番号 |
| ④事業所の被保険者数 | ⑤性別 | ⑥生年月 |
| ⑦被保険者等の区分 | ⑧資格取得時期 | ⑨標準報酬月額 |
| ⑩標準賞与額 | ⑪介護保険の該当有無 | ⑫基準収入額適用申請有無 |

(被扶養者の状況)

- | | | |
|---------|------------|-----|
| ①性別 | ②生年月 | ③続柄 |
| ④扶養開始時期 | ⑤介護保険の該当有無 | |

【法第3条第2項被保険者】

(被保険者の状況)

- | | | |
|------------|-------------|------------|
| ①適用区分 | ②事業所の都道府県番号 | ③事業所の業態番号 |
| ④事業所の被保険者数 | ⑤性別 | ⑥生年月 |
| ⑦被保険者等の区分 | ⑧資格取得時期 | ⑨介護保険の該当有無 |

(被扶養者の状況)

- | | | |
|---------|------------|-----|
| ①性別 | ②生年月 | ③続柄 |
| ④扶養開始時期 | ⑤介護保険の該当有無 | |

船員保険被保険者実態調査 調査項目

以下の項目について、調査を行った。

- ① 適用区分
- ② 船舶所有者の都道府県番号
- ③ 船舶所有者の業態番号
- ④ 船舶所有者の使用する船員の数
- ⑤ 被保険者等の性別
- ⑥ 被保険者等の生年月
- ⑦ 被保険者等の区分
- ⑧ 被保険者等の資格取得時期
- ⑨ 被保険者等の標準報酬月額
- ⑩ 被保険者等の標準賞与額
- ⑪ 被保険者等の介護保険の該当有無
- ⑫ 被保険者等の基準収入額適用申請有無
- ⑬ 加入者が加入前に適用されていた医療保険制度
- ⑭ 脱退者が脱退後に適用される医療保険制度
- ⑮ 被扶養者の性別
- ⑯ 被扶養者の生年月
- ⑰ 続柄
- ⑱ 被扶養者の扶養開始時期
- ⑲ 被扶養者の介護保険該当の有無

なお、強制適用被保険者については、再掲として船舶種別でも調査を行っている。船舶種別の内容については以下のとおり。

- 汽船等……………船舶の種類が、漁船以外の船舶（汽船（A船）及び機帆船（B船））をいう。
- 漁船（い）…船舶の種類が旧船員保険法第34条第1項第2号イ、ロ、ハのいずれかに該当する漁船（母船式漁業に従事する漁船に作業員として乗組む場合を除く。）（C船）をいう。
つまり、直接漁業に従事しない漁船をいう。
- 漁船（ろ）…船舶の種類が旧船員保険法第34条第1項第2号イ、ロ、ハのいずれにも該当しない漁船（母船式漁業に従事する漁船に作業員として乗組む場合を含む。）（D船）をいう。
つまり、直接漁業に従事する漁船をいう。

第2章 調査結果の概要（健康保険被保険者実態調査）

本調査では、協会（一般）及び法第3条第2項被保険者については全数、組合健保については100分の1の抽出率で抽出した被保険者（協会（一般）20,771,803人、組合健保156,899人、法第3条第2項被保険者12,240人）について集計を行った。また、協会（一般）については全数、組合健保については50分の1の抽出率で抽出した異動者（協会（一般）8,319,417人、組合健保8,644人）について集計を行った。

なお、平成26年9月末日現在の毎月事業状況報告書の被保険者数①と調査客体数②を比較すると、次表のとおりである。

	被保険者数①	調査客体数②	抽出倍率（①／②）
協会（一般）	20,771,803	20,771,803	1.0
組合健保	15,746,118	156,899	100.4
法第3条第2項 被保険者	12,240	12,240	1.0

（注）被保険者数については速報値である。

1. 加入者の年齢構成

健康保険の加入者の年齢構成について、わが国の総人口及び75歳未満総人口をそれぞれ100%とした場合の年齢構成と比較したものが表1及び図1である。

協会（一般）及び組合健保の加入者の年齢構成を総人口及び75歳未満総人口の年齢構成と比較すると55歳未満までの割合が高く、その中でも組合健保の年齢構成は協会（一般）よりも高くなっている。また、法第3条第2項被保険者の加入者の年齢構成は55～69歳の者の割合が高くなっている。

後期高齢者医療制度の導入に伴い、原則75歳未満の者のみ健康保険の加入者になりうることから、75歳未満総人口と比較してみると、協会（一般）及び組合健保については、20歳未満では、75歳未満総人口の20.0%に対し、協会（一般）は22.9%、組合健保は25.1%とともに高く、20～39歳でも75歳未満総人口の26.1%に比べ、協会（一般）31.1%、組合健保32.8%とともに高くなっている。また、40～64歳でも、75歳未満総人口の38.5%に対し、協会（一般）は39.9%、組合健保39.2%とともに高くなっているが、65～74歳では、75歳未満総人口の15.4%に対し、協会（一般）6.1%、組合健保2.9%と、ともに低くなっている。

法第3条第2項被保険者については、20歳未満が13.2%、20～39歳が23.2%と、ともに75歳未満総人口に比べ低くなっているが、40～64歳、65～74歳はそれぞれ44.8%、16.7%と75歳未満総人口よりも高くなっている。

また、年齢階級別の構成割合をみると、協会（一般）では60歳未満、組合健保では55歳未満で75歳未満総人口を上回っているが、それ以降の年齢階級では逆に75歳未満総人口が協会（一般）及び組合健保を上回っている。

法第3条第2項被保険者の年齢構成については、40歳未満及び70歳以上では75歳未満総

人口を下回っているが、40歳以上70歳未満では逆に75歳未満総人口を上回っている。

表1 総人口及び健康保険加入者の年齢構成（平成26年10月1日現在）

（単位：％）

年 齢 階 級	総人口	75歳未満 総人口	健 康 保 険		
			協会（一般）	組合健保	法第3条第2項 被保険者
総 数	100.0	100.0	100.0	100.0	100.0
0～4歳	4.1	4.7	5.4	6.1	2.7
5～9	4.2	4.8	5.6	6.1	3.0
10～14	4.5	5.1	5.8	6.5	3.3
15～19	4.7	5.4	6.1	6.4	4.2
20～24	4.9	5.6	6.6	6.6	5.3
25～29	5.3	6.0	7.2	7.8	5.1
30～34	5.9	6.7	8.1	8.7	6.1
35～39	6.8	7.8	9.2	9.7	6.7
40～44	7.7	8.8	9.7	11.0	8.8
45～49	6.8	7.7	8.2	9.6	9.1
50～54	6.1	7.0	7.4	7.9	7.6
55～59	6.0	6.9	7.3	6.2	7.9
60～64	7.1	8.1	7.2	4.5	11.4
65～69	7.2	8.2	4.2	1.9	10.8
70～74	6.2	7.1	1.9	1.0	6.0
75歳以上	12.5	・	0.0	0.0	2.0
（再 掲）					
0～19	17.5	20.0	22.9	25.1	13.2
うち未就学児	5.8	6.6	7.1	7.9	3.5
20～39	22.8	26.1	31.1	32.8	23.2
40～64	33.7	38.5	39.9	39.2	44.8
65～74	13.4	15.4	6.1	2.9	16.7
平均年齢（歳）	—	40.9	36.7	34.4	45.4

（注） 「総人口」は、総務省統計局「平成26年10月1日現在推計人口」を用いている。

図1 加入者の年齢構成（平成26年10月1日現在）

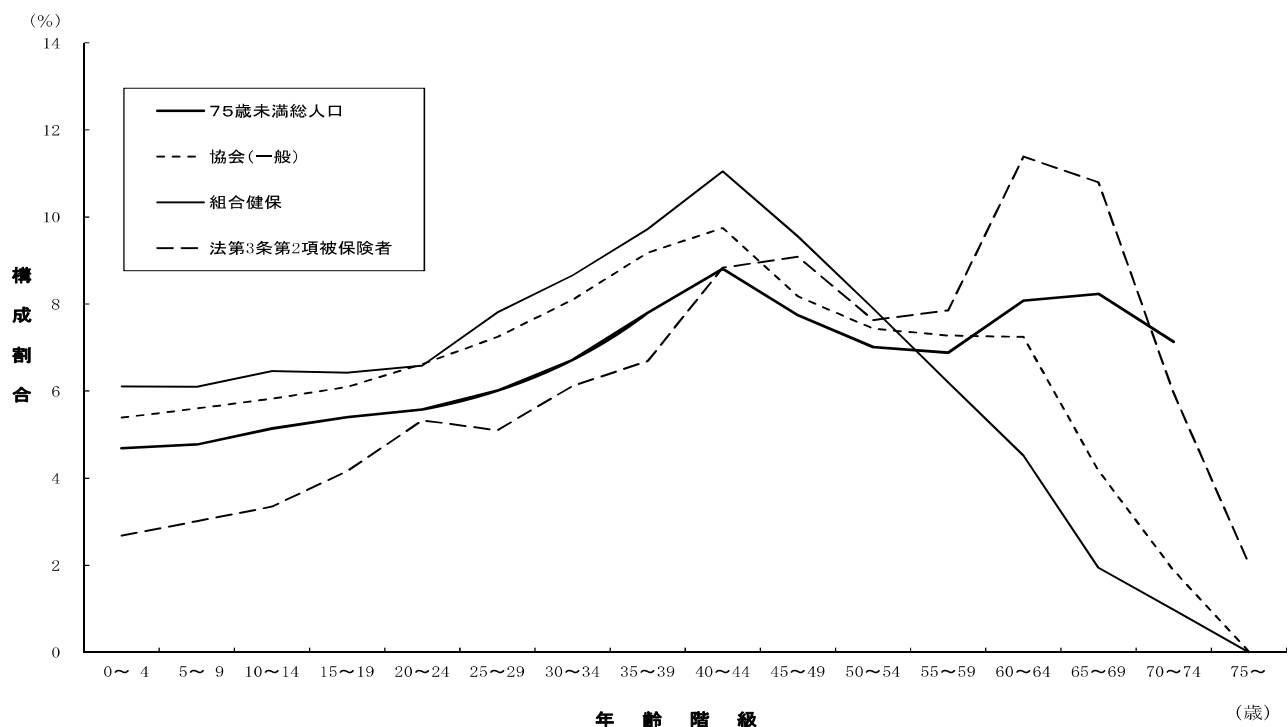

2. 被保険者の年齢構成

被保険者の年齢階級別構成割合及び平均年齢について、平成21～26年までの調査結果を示したものが表2である。

20歳未満の構成割合は、協会（一般）は横ばいとなっており、組合健保は平成22年に減少に転じてその後横ばいとなっており、平成26年は、協会（一般）が0.8%、組合健保が0.6%となっている。また、法第3条第2項被保険者については、平成21年より横ばいとなっていたが、平成25年より増加に転じ、平成26年は0.8%となっている。

20～39歳の年齢構成は、協会（一般）、組合健保ともにゆるやかな減少傾向となっており、平成26年では協会（一般）は39.7%、組合健保は44.4%となっている。法第3条第2項被保険者については、増加傾向となっており、平成26年では22.4%となっている。

40～64歳の年齢構成は、協会（一般）、組合健保ともに緩やかな増加傾向となっており、平成26年には、協会（一般）53.1%、組合健保51.8%となっている。法第3条第2項被保険者については減少傾向となっており、平成26年には54.4%となっている。

65～74歳の年齢構成は、協会（一般）、組合健保ともに緩やかな増加傾向となっており、平成26年は協会（一般）6.4%、組合健保3.2%となっている。法第3条第2項被保険者については概ね増加傾向となっており平成26年は19.9%となっている。

また、平成26年の年齢構成を男女別にみると、協会（一般）の男性では40～44歳の割合が最も高く13.7%、次に35～39歳の12.9%となっており、協会（一般）の女性では40～44歳の割合が最も高く12.3%、次に45～49歳の11.7%となっている。一方、組合健保の男性では、40～44歳の割合が最も高く14.7%、次に45～49歳の13.2%となっており、また、組合健保の女性では25～29歳の割合が最も高く15.5%、次に高いのが30～34歳の14.6%となっている。また、法第3条第2項被保険者の男性では、60～64歳の割合が最も高く13.1%、次に65～69歳の割合が12.2%となっており、法第3条第2項被保険者の女性では、65～69歳の割合が最も高く18.7%、次に60～64歳の割合が18.5%となっている。

なお、平均年齢は、協会（一般）、組合健保については長期的に上昇傾向にあり、平成26年は協会（一般）44.3歳、組合健保42.2歳となっている。また、法第3条第2項被保険者は51.7歳となっている。男女別の平均年齢は、協会（一般）の男性が45.2歳、女性が42.9歳、組合健保の男性が43.4歳、女性が39.6歳、法第3条第2項被保険者の男性が50.6歳、女性が59.2歳となっている。組合健保の方が協会（一般）よりも男女間の年齢差が大きくなっており、法第3条第2項被保険者は男性よりも女性の平均年齢の方が高くなっている。

表2 被保険者の年齢構成（各年10月1日現在）

(1) 協会（一般）

(単位:%)

年齢階級	平成 21年	22年	23年	24年	25年	26年		
						総数	男性	女性
総 数	100.0	100.0	100.0	100.0	100.0	100.0	100.0	100.0
15～19歳	0.7	0.7	0.7	0.8	0.8	0.8	0.7	0.9
20～24	7.0	6.7	6.6	6.5	6.4	6.4	5.0	8.6
25～29	11.3	11.0	10.8	10.6	10.3	10.0	9.0	11.6
30～34	12.4	12.1	11.8	11.5	11.2	11.0	11.0	11.0
35～39	12.7	13.0	13.2	13.0	12.7	12.3	12.9	11.4
40～44	10.8	11.0	11.9	12.3	12.8	13.2	13.7	12.3
45～49	10.2	10.5	10.3	10.6	10.9	11.3	11.0	11.7
50～54	10.0	10.0	10.0	10.1	10.2	10.2	9.7	11.0
55～59	10.9	10.3	10.0	9.7	9.6	9.6	9.5	9.7
60～64	9.1	9.7	10.1	9.7	9.4	8.9	10.0	7.3
65～69	3.5	3.5	3.4	3.8	4.2	4.7	5.6	3.3
70～74	1.3	1.4	1.4	1.5	1.6	1.7	2.0	1.2
75歳以上	0.0	0.0	0.0	0.0	0.0	0.0	0.0	0.0
(再 掲)								
20～39歳	43.4	42.9	42.3	41.6	40.6	39.7	37.8	42.6
40～64	51.1	51.5	52.2	52.4	52.8	53.1	53.9	51.9
65～74	4.9	4.9	4.8	5.3	5.8	6.4	7.6	4.5
平均年齢（歳）	43.6	43.8	43.8	44.0	44.1	44.3	45.2	42.9

(注) 平成25年以前の数値は、男女総数のものである。

(2) 組合健保

(単位:%)

年齢階級	平成 21年	22年	23年	24年	25年	26年		
						総数	男性	女性
総 数	100.0	100.0	100.0	100.0	100.0	100.0	100.0	100.0
15～19歳	0.9	0.6	0.6	0.6	0.6	0.6	0.6	0.6
20～24	7.8	7.1	6.8	6.4	6.4	6.4	5.2	9.0
25～29	12.9	12.9	12.5	13.1	12.3	12.1	10.6	15.5
30～34	13.6	13.4	12.9	12.5	12.7	12.6	11.8	14.6
35～39	14.9	15.0	14.8	14.6	14.0	13.3	12.9	14.1
40～44	13.0	13.5	14.2	14.3	14.6	14.6	14.7	14.2
45～49	10.8	11.3	11.3	11.7	12.2	12.8	13.2	11.9
50～54	8.9	9.2	9.4	9.5	10.1	10.5	11.2	8.9
55～59	8.9	8.3	8.4	8.4	8.0	8.1	9.1	6.0
60～64	5.7	6.2	6.7	6.1	6.1	5.8	6.8	3.7
65～69	1.8	1.7	1.6	1.9	2.1	2.2	2.6	1.2
70～74	0.8	0.9	0.9	0.9	0.9	1.0	1.3	0.4
75歳以上	0.0	0.0	0.0	0.0	0.0	0.0	0.0	0.0
(再 掲)								
20～39歳	49.1	48.4	47.1	46.6	45.4	44.4	40.4	53.1
40～64	47.4	48.4	49.9	50.0	51.0	51.8	55.1	44.7
65～74	2.7	2.6	2.5	2.8	3.0	3.2	3.9	1.6
平均年齢（歳）	41.3	41.5	41.8	41.9	42.1	42.2	43.4	39.6

(注) 平成25年以前の数値は、男女総数のものである。

(3) 法第3条第2項被保険者

(単位:%)

年齢階級	平成 21年	22年	23年	24年	25年	26年		
						総数	男性	女性
総 数	100.0	100.0	100.0	100.0	100.0	100.0	100.0	100.0
15～19歳	0.5	0.5	0.5	0.5	0.6	0.8	0.9	0.1
20～24	1.8	2.1	2.9	3.4	4.2	4.2	4.7	0.5
25～29	3.6	3.6	3.8	4.0	4.8	5.0	5.6	1.2
30～34	4.5	4.4	5.0	5.5	6.0	6.1	6.7	1.9
35～39	6.8	6.9	6.9	6.9	7.4	7.1	7.4	4.8
40～44	8.9	8.7	9.7	9.9	10.3	10.2	10.7	6.5
45～49	8.6	9.2	9.6	9.9	10.9	11.4	11.8	8.8
50～54	9.9	9.6	9.6	9.5	9.4	9.5	9.7	7.7
55～59	16.5	14.7	12.7	11.2	10.2	9.6	9.2	12.4
60～64	21.5	22.1	20.8	18.6	15.4	13.8	13.1	18.5
65～69	12.0	12.4	11.9	13.2	12.7	13.0	12.2	18.7
70～74	4.9	4.9	5.3	5.7	6.1	6.9	6.0	13.7
75歳以上	0.4	0.8	1.2	1.8	2.1	2.5	2.1	5.3
(再 掲)								
20～39歳	16.6	17.0	18.6	19.9	22.3	22.4	24.4	8.4
40～64	65.5	64.3	62.4	59.0	56.2	54.4	54.5	53.9
65～74	17.0	17.4	17.2	18.9	18.8	19.9	18.1	32.4
平均年齢 (歳)	53.5	53.5	52.9	52.7	51.7	51.7	50.6	59.2

(注) 平成25年以前の数値は、男女総数のものである。

3. 被扶養者の年齢構成

被扶養者の年齢構成について、平成21～26年までの調査結果を示したものが表3である。

被扶養者の20歳未満の割合は、協会（一般）、組合健保ともに概ね増加傾向となっており、平成26年は協会（一般）53.0%、組合健保53.9%となっている。また、法第3条第2項被保険者では37.1%となっている。

20～39歳の割合は、協会（一般）、組合健保ともに概ね減少傾向となっており、平成26年では、協会（一般）19.5%、組合健保19.1%となっている。また、法第3条第2項被保険者については24.9%となっており減少傾向となっている。

40～64歳の割合は、協会（一般）、組合健保ともに概ね横ばいとなっており、平成26年では協会（一般）21.8%、組合健保24.5%となっている。また、法第3条第2項被保険者については、26.3%となっている。

65～74歳の割合は、協会（一般）、組合健保ともに平成24年から増加傾向となっており、平成26年では協会（一般）5.6%、組合健保2.6%となっている。また、法第3条第2項被保険者は10.6%となっている。

表3 被扶養者の年齢構成（各年10月1日現在）

（1）協会（一般）

（単位：％）

年齢階級	平成 21年	22年	23年	24年	25年	26年
総 数	100.0	100.0	100.0	100.0	100.0	100.0
0～4歳	12.6	12.7	12.8	12.8	12.8	12.7
5～9	13.1	13.0	12.9	12.9	13.1	13.2
10～14	13.3	13.3	13.4	13.6	13.7	13.8
15～19	12.7	12.8	12.9	13.0	13.2	13.3
20～24	7.0	7.1	7.2	7.1	7.0	6.9
25～29	3.9	3.9	3.9	3.8	3.7	3.5
30～34	4.9	4.7	4.6	4.4	4.3	4.2
35～39	5.5	5.5	5.5	5.3	5.1	4.9
40～44	4.4	4.4	4.7	4.8	5.0	5.1
45～49	3.7	3.8	3.7	3.8	3.9	4.0
50～54	3.9	3.8	3.7	3.7	3.7	3.7
55～59	5.2	4.9	4.6	4.4	4.2	4.2
60～64	4.9	5.3	5.6	5.5	5.3	5.0
65～69	2.8	2.7	2.6	2.8	3.1	3.5
70～74	2.1	2.0	2.0	2.0	2.0	2.1
75歳以上	0.0	0.0	0.0	0.0	0.0	0.0
（再 掲）						
0～19歳	51.7	51.9	52.0	52.3	52.7	53.0
うち未就学児	16.5	16.5	16.6	16.7	16.7	16.7
20～39	21.3	21.2	21.1	20.6	20.1	19.5
40～64	22.0	22.2	22.3	22.1	22.0	21.8
65～74	4.9	4.8	4.6	4.9	5.2	5.6

(2) 組合健保

(単位: %)

年齢階級	平成 21年	22年	23年	24年	25年	26年
総 数	100.0	100.0	100.0	100.0	100.0	100.0
0～4歳	12.8	13.1	13.3	13.3	13.2	13.3
5～9	13.9	13.4	13.3	13.2	13.5	13.3
10～14	13.2	13.5	13.5	13.7	14.1	14.0
15～19	12.1	12.6	12.3	12.6	12.9	13.3
20～24	6.8	6.8	7.1	6.9	6.6	6.8
25～29	3.0	2.9	3.0	2.8	2.8	2.7
30～34	4.8	4.8	4.5	4.4	4.0	4.0
35～39	6.9	6.6	6.5	6.1	6.0	5.5
40～44	6.1	6.1	6.6	6.8	6.9	6.9
45～49	5.3	5.4	5.3	5.5	5.6	5.7
50～54	4.7	4.7	4.5	4.6	4.8	4.9
55～59	4.8	4.3	4.3	4.0	3.9	3.9
60～64	3.0	3.2	3.5	3.6	3.1	3.0
65～69	1.6	1.5	1.5	1.5	1.5	1.6
70～74	1.0	1.1	1.0	1.1	1.0	1.0
75歳以上	0.0	0.0	0.0	0.0	0.0	0.0
(再 掲)						
0～19歳	51.9	52.5	52.4	52.8	53.7	53.9
うち未就学児	17.0	17.0	17.2	17.3	17.3	17.2
20～39	21.5	21.1	21.1	20.2	19.3	19.1
40～64	24.0	23.7	24.1	24.5	24.4	24.5
65～74	2.6	2.6	2.4	2.5	2.5	2.6

(3) 法第3条第2項被保険者

(単位: %)

年齢階級	平成 21年	22年	23年	24年	25年	26年
総 数	100.0	100.0	100.0	100.0	100.0	100.0
0～4歳	6.1	6.4	7.2	7.4	7.6	7.8
5～9	7.8	7.9	8.0	8.0	8.3	8.8
10～14	9.2	9.3	9.3	9.7	9.7	9.8
15～19	9.1	9.9	10.6	10.6	10.5	10.7
20～24	7.8	7.5	8.1	7.9	7.6	7.6
25～29	6.6	6.6	5.9	6.0	5.7	5.2
30～34	6.6	6.5	6.3	6.1	6.1	6.2
35～39	6.9	6.9	6.5	6.4	6.1	5.9
40～44	4.5	4.8	5.7	5.9	6.0	6.3
45～49	4.3	4.2	4.1	4.3	4.7	4.6
50～54	4.4	4.3	4.1	4.0	3.9	4.1
55～59	6.7	6.2	5.4	5.0	4.8	4.5
60～64	9.2	9.5	9.3	8.3	7.7	6.8
65～69	6.9	6.2	5.5	5.6	6.2	6.6
70～74	3.5	3.3	3.5	3.8	3.9	4.0
75歳以上	0.4	0.6	0.6	0.9	1.1	1.2
(再 掲)						
0～19歳	32.3	33.4	35.0	35.8	36.2	37.1
うち未就学児	8.3	8.7	9.4	9.7	10.0	10.1
20～39	27.9	27.6	26.8	26.4	25.5	24.9
40～64	29.1	28.9	28.5	27.6	27.1	26.3
65～74	10.4	9.6	9.0	9.3	10.1	10.6

次に、平成26年における被扶養者の続柄別の年齢構成を示したものが表4である。

被扶養者全体に占める子の割合は、協会（一般）62.1%、組合健保61.8%、法第3条第2項被保険者52.9%となっている。また、協会（一般）及び組合健保の子の大半は20歳未満となっており、20歳以上の子の割合は、協会（一般）9.4%、組合健保8.1%となっている。配偶者の割合は協会（一般）が33.1%、組合健保が36.3%、法第3条第2項被保険者が42.7%であり、協会（一般）、組合健保ともに40～44歳、法第3条第2項被保険者では60～64歳の階級が最も多くなっている。直系尊属は協会（一般）3.9%、組合健保1.6%、法第3条第2項被保険者2.2%であり、いずれも60歳以上が大半を占めており、年齢の上昇とともに割合も増加している。

また、その他の被扶養者（兄弟姉妹等）は、協会（一般）は1.0%、組合健保は0.4%、法第3条第2項被保険者は2.2%であり、いずれも各年齢階級に分布している。

表4 被扶養者の続柄別年齢構成（平成26年10月1日現在）

(1) 協会（一般）

(単位: %)

年齢階級	総数	子	配偶者	直系尊属	その他
総 数	100.0	62.1	33.1	3.9	1.0
0～4歳	12.7	12.6	0.0	0.0	0.1
5～9	13.2	13.1	0.0	0.0	0.1
10～14	13.8	13.7	0.0	0.0	0.1
15～19	13.3	13.2	0.0	0.0	0.1
20～24	6.9	6.4	0.4	0.0	0.1
25～29	3.5	1.7	1.8	0.0	0.0
30～34	4.2	0.8	3.4	0.0	0.0
35～39	4.9	0.4	4.5	0.0	0.0
40～44	5.1	0.1	4.9	0.0	0.0
45～49	4.0	0.0	3.9	0.0	0.0
50～54	3.7	0.0	3.5	0.1	0.0
55～59	4.2	0.0	3.8	0.2	0.1
60～64	5.0	0.0	4.1	0.8	0.1
65～69	3.5	0.0	2.2	1.2	0.1
70～74	2.1	0.0	0.6	1.5	0.1
75歳以上	0.0	0.0	0.0	0.0	0.0
(再掲) 未就学児	16.7	16.6	0.0	0.0	0.1

(2) 組合健保

(単位:%)

年齢階級	総数	子	配偶者	直系尊属	その他
総 数	100.0	61.8	36.3	1.6	0.4
0～4歳	13.3	13.3	0.0	0.0	0.0
5～9	13.3	13.2	0.0	0.0	0.0
10～14	14.0	14.0	0.0	0.0	0.0
15～19	13.3	13.2	0.0	0.0	0.0
20～24	6.8	6.5	0.3	0.0	0.0
25～29	2.7	1.1	1.7	0.0	0.0
30～34	4.0	0.3	3.6	0.0	0.0
35～39	5.5	0.1	5.4	0.0	0.0
40～44	6.9	0.0	6.8	0.0	0.0
45～49	5.7	0.0	5.7	0.0	0.0
50～54	4.9	0.0	4.8	0.0	0.0
55～59	3.9	0.0	3.8	0.1	0.0
60～64	3.0	0.0	2.7	0.3	0.0
65～69	1.6	0.0	1.2	0.5	0.0
70～74	1.0	0.0	0.3	0.7	0.0
75歳以上	0.0	0.0	0.0	0.0	0.0
(再掲) 未就学児	17.2	17.2	0.0	0.0	0.0

(3) 法第3条第2項被保険者

(単位:%)

年齢階級	総数	子	配偶者	直系尊属	その他
総 数	100.0	52.9	42.7	2.2	2.2
0～4歳	7.8	7.6	0.0	0.0	0.2
5～9	8.8	8.5	0.0	0.0	0.3
10～14	9.8	9.6	0.0	0.0	0.1
15～19	10.7	10.4	0.1	0.0	0.1
20～24	7.6	6.3	1.1	0.0	0.1
25～29	5.2	3.5	1.6	0.0	0.2
30～34	6.2	2.9	3.1	0.0	0.2
35～39	5.9	2.2	3.6	0.0	0.1
40～44	6.3	1.4	4.8	0.0	0.1
45～49	4.6	0.2	4.3	0.0	0.0
50～54	4.1	0.2	3.8	0.0	0.0
55～59	4.5	0.0	4.3	0.1	0.1
60～64	6.8	0.0	6.3	0.3	0.2
65～69	6.6	0.0	6.0	0.5	0.1
70～74	4.0	0.0	2.9	1.0	0.1
75歳以上	1.2	0.0	0.7	0.3	0.1
(再掲) 未就学児	10.1	9.8	0.0	0.0	0.3

4. 年齢階級別扶養率

被保険者の年齢階級別にみた被保険者1人当たり被扶養者数（扶養率）について、平成21～26年まで示したものが表5であり、平成26年の総数をグラフにしたのが図2である。

年齢計でみた扶養率は減少傾向にあり、平成26年の協会（一般）については0.735、組合健保については0.851となっている。また、法第3条第2項被保険者は0.520となっている。

年齢階級別に扶養率の最近6年間の動きを見ると、ピークとなる年齢階級は協会（一般）は40～44歳、組合健保は45～49歳で毎年同じである。法第3条第2項被保険者は40～44歳となっている。

平成26年の年齢階級別扶養率を男女別にみると、男性については年齢の上昇とともに概ね増加し、ピーク時の扶養率は、協会（一般）が40～44歳の1.543、組合健保が45～49歳の1.711、法第3条第2項被保険者が40～44歳の0.749でピークとなる。それ以降は年齢の上昇とともに減少に転じており、平均扶養率は協会（一般）1.065、組合健保1.181、法第3条第2項被保険者0.553となっている。女性の扶養率は、概ね全年齢階級で男性より低く、平均扶養率は、協会（一般）0.219、組合健保0.138、法第3条第2項被保険者0.291となっている。また、協会（一般）、法第3条第2項被保険者は40～44歳でピークとなり、組合健保は45～49歳でピークとなる。その扶養率は協会（一般）0.423、組合健保0.266、法第3条第2項被保険者0.752である。

表5 被保険者の年齢階級別扶養率（各年10月1日現在）

（1）協会（一般）

年齢階級	平成 21年	22年	23年	24年	25年	26年		
						総数	男性	女性
総 数	0.772	0.770	0.769	0.758	0.748	0.735	1.065	0.219
15～19歳	0.029	0.027	0.026	0.025	0.025	0.026	0.039	0.010
20～24	0.105	0.103	0.098	0.092	0.087	0.084	0.151	0.024
25～29	0.333	0.331	0.330	0.320	0.309	0.294	0.473	0.078
30～34	0.746	0.736	0.728	0.718	0.710	0.699	1.014	0.205
35～39	1.095	1.078	1.067	1.051	1.039	1.024	1.407	0.346
40～44	1.241	1.215	1.197	1.174	1.155	1.135	1.543	0.423
45～49	1.165	1.147	1.122	1.092	1.068	1.042	1.501	0.364
50～54	0.913	0.906	0.899	0.872	0.849	0.826	1.255	0.232
55～59	0.643	0.651	0.661	0.651	0.641	0.626	0.936	0.148
60～64	0.594	0.595	0.598	0.591	0.584	0.574	0.790	0.111
65～69	0.576	0.581	0.583	0.582	0.581	0.575	0.760	0.081
70～74	0.488	0.491	0.493	0.494	0.494	0.493	0.668	0.049
75歳以上	0.314	0.331	0.294	0.311	0.327	0.323	0.485	0.018

（注）平成25年以前の数値は、男女総数の扶養率である。

(2) 組合健保

年齢階級	平成 21年	22年	23年	24年	25年	26年		
						総数	男性	女性
総 数	0.879	0.891	0.890	0.869	0.868	0.851	1.181	0.138
15～19歳	0.038	0.026	0.022	0.025	0.008	0.008	0.012	0.000
20～24	0.054	0.071	0.075	0.070	0.060	0.057	0.092	0.012
25～29	0.237	0.246	0.262	0.241	0.234	0.222	0.347	0.038
30～34	0.674	0.677	0.673	0.648	0.632	0.638	0.945	0.101
35～39	1.088	1.063	1.070	1.052	1.046	1.020	1.443	0.181
40～44	1.380	1.327	1.288	1.269	1.263	1.241	1.685	0.240
45～49	1.440	1.445	1.412	1.371	1.344	1.287	1.711	0.266
50～54	1.268	1.303	1.258	1.211	1.220	1.189	1.555	0.188
55～59	0.893	0.922	0.926	0.912	0.903	0.890	1.132	0.097
60～64	0.753	0.767	0.763	0.733	0.734	0.713	0.879	0.063
65～69	0.766	0.742	0.762	0.760	0.694	0.669	0.803	0.035
70～74	0.738	0.754	0.722	0.627	0.629	0.612	0.692	0.022
75歳以上	—	—	—	—	—	—	—	—

(注) 平成25年以前の数値は、男女総数の扶養率である。

(3) 法第3条第2項被保険者

年齢階級	平成 21年	22年	23年	24年	25年	26年		
						総数	男性	女性
総 数	0.525	0.516	0.502	0.499	0.523	0.520	0.553	0.291
15～19歳	0.019	0.068	0.032	0.018	0.028	0.074	0.074	0.000
20～24	0.185	0.191	0.263	0.238	0.206	0.204	0.200	0.500
25～29	0.424	0.407	0.388	0.366	0.357	0.351	0.358	0.105
30～34	0.547	0.530	0.536	0.539	0.554	0.578	0.592	0.233
35～39	0.766	0.749	0.719	0.723	0.642	0.610	0.631	0.392
40～44	0.758	0.732	0.731	0.708	0.726	0.749	0.749	0.752
45～49	0.749	0.714	0.687	0.694	0.680	0.666	0.679	0.547
50～54	0.564	0.596	0.578	0.589	0.627	0.615	0.643	0.370
55～59	0.459	0.463	0.439	0.431	0.479	0.489	0.549	0.187
60～64	0.433	0.431	0.415	0.412	0.466	0.453	0.489	0.275
65～69	0.406	0.396	0.376	0.372	0.453	0.463	0.525	0.186
70～74	0.450	0.393	0.366	0.389	0.401	0.378	0.447	0.169
75歳以上	0.396	0.421	0.348	0.318	0.317	0.351	0.435	0.122

(注) 平成25年以前の数値は、男女総数の扶養率である。

図2 被保険者の年齢階級別扶養率（平成26年10月1日現在）

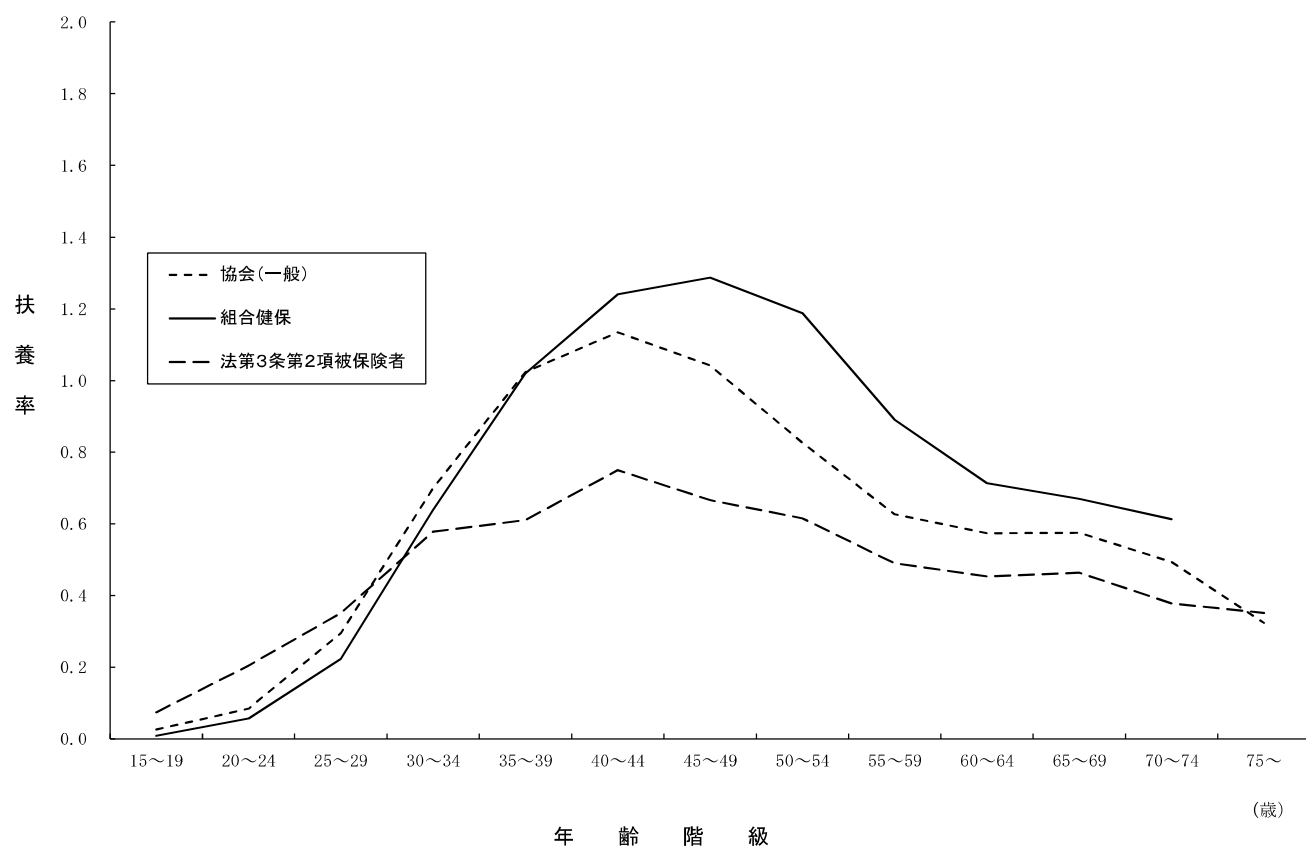

次に、平成26年における被保険者の年齢階級別扶養率を続柄別に示したものが表6である。

年齢階級総数における続柄別の扶養率をみると、子は協会（一般）0.456、組合健保0.526、法第3条第2項被保険者は0.275、配偶者は協会（一般）0.243、組合健保0.309、法第3条第2項被保険者は0.222、直系尊属は協会（一般）0.028、組合健保0.014、法第3条第2項被保険者は0.012、その他は協会（一般）0.007、組合健保0.003、法第3条第2項被保険者は0.011と、概ね組合健保が一番高く、法第3条第2項被保険者が一番低くなっているが、直系尊属の扶養率は協会（一般）が一番高くなっている。

被保険者の年齢階級別にみた子の扶養率は山型をなしており、ピークは協会（一般）が40～44歳の0.800、組合健保が45～49歳の0.882、法第3条第2項被保険者が40～44歳の0.495である。配偶者の扶養率は、協会（一般）、組合健保及び法第3条第2項被保険者いずれも65～69歳が最も高くなっており、協会（一般）は0.464、組合健保は0.585、法第3条第2項被保険者が0.293となっている。直系尊属の扶養率は山型をなしており、協会（一般）、組合健保、法第3条第2項被保険者いずれも40～44歳がピークであり、協会（一般）が0.063、組合健保が0.028、法第3条第2項被保険者が0.037となっている。

表6 被保険者の年齢階級別、続柄別扶養率（平成26年10月1日現在）

（1）協会（一般）

年齢階級	総数	子	配偶者	直系尊属	その他
総 数	0.735	0.456	0.243	0.028	0.007
15～19歳	0.026	0.008	0.008	0.007	0.003
20～24	0.084	0.043	0.028	0.010	0.004
25～29	0.294	0.180	0.092	0.019	0.004
30～34	0.699	0.470	0.189	0.035	0.005
35～39	1.024	0.715	0.249	0.054	0.006
40～44	1.135	0.800	0.265	0.063	0.008
45～49	1.042	0.736	0.248	0.049	0.009
50～54	0.826	0.553	0.250	0.014	0.009
55～59	0.626	0.322	0.294	0.001	0.009
60～64	0.574	0.163	0.401	0.000	0.009
65～69	0.575	0.101	0.464	0.000	0.010
70～74	0.493	0.067	0.417	0.000	0.010
75歳以上	0.323	0.048	0.267	0.000	0.008

(2) 組合健保

年齢階級	総数	子	配偶者	直系尊属	その他
総 数	0.851	0.526	0.309	0.014	0.003
15～19歳	0.008	0.004	0.002	0.001	0.001
20～24	0.057	0.029	0.022	0.004	0.001
25～29	0.222	0.129	0.085	0.008	0.002
30～34	0.638	0.417	0.204	0.014	0.003
35～39	1.020	0.696	0.299	0.023	0.002
40～44	1.241	0.852	0.357	0.028	0.004
45～49	1.287	0.882	0.380	0.021	0.004
50～54	1.189	0.760	0.417	0.006	0.006
55～59	0.890	0.423	0.463	0.001	0.003
60～64	0.713	0.172	0.538	0.000	0.003
65～69	0.669	0.082	0.585	0.000	0.002
70～74	0.612	0.065	0.542	0.000	0.005
75歳以上	—	—	—	—	—

(注) 組合健保は100分の1の抽出調査なので調査対象が少数となる箇所がある。

(3) 法第3条第2項被保険者

年齢階級	総数	子	配偶者	直系尊属	その他
総 数	0.520	0.275	0.222	0.012	0.011
15～19歳	0.074	0.032	0.032	0.011	0.000
20～24	0.204	0.112	0.088	0.002	0.002
25～29	0.351	0.208	0.133	0.008	0.002
30～34	0.578	0.349	0.186	0.027	0.016
35～39	0.610	0.397	0.193	0.014	0.007
40～44	0.749	0.495	0.215	0.037	0.002
45～49	0.666	0.423	0.210	0.026	0.006
50～54	0.615	0.384	0.209	0.009	0.012
55～59	0.489	0.261	0.209	0.005	0.014
60～64	0.453	0.163	0.266	0.001	0.023
65～69	0.463	0.155	0.293	0.001	0.013
70～74	0.378	0.080	0.285	0.000	0.013
75歳以上	0.351	0.072	0.262	0.000	0.016

5. 標準報酬月額別扶養率

標準報酬月額別にみた扶養率を示したものが表7及び図3である。男性についてみると、協会（一般）は概ね標準報酬月額が19万円程度から47万円程度の間で、組合健保は概ね標準報酬月額が22万円程度から68万円程度の間で、標準報酬月額の上昇とともに扶養率も増加する傾向にある。

表7 標準報酬月額別扶養率（平成26年10月1日現在）

標準報酬月額	協会（一般）			組合健保		
	総数	男性	女性	総数	男性	女性
総数	0.735	1.065	0.219	0.851	1.181	0.138
58,000 円	0.668	0.936	0.173	0.450	0.563	0.000
68,000	0.509	0.766	0.181	0.188	0.167	0.200
78,000	0.456	0.775	0.168	0.089	0.091	0.088
88,000	0.377	0.633	0.201	0.123	0.200	0.095
98,000	0.618	0.927	0.195	0.281	0.597	0.090
104,000	0.344	0.582	0.238	0.253	0.171	0.273
110,000	0.331	0.580	0.233	0.235	0.341	0.197
118,000	0.339	0.619	0.218	0.233	0.405	0.183
126,000	0.290	0.510	0.215	0.235	0.422	0.183
134,000	0.299	0.527	0.211	0.192	0.360	0.149
142,000	0.287	0.494	0.206	0.198	0.367	0.147
150,000	0.357	0.633	0.200	0.210	0.343	0.169
160,000	0.300	0.499	0.200	0.204	0.352	0.149
170,000	0.306	0.498	0.196	0.202	0.325	0.150
180,000	0.333	0.529	0.196	0.215	0.360	0.145
190,000	0.332	0.520	0.195	0.223	0.378	0.134
200,000	0.420	0.646	0.195	0.236	0.429	0.108
220,000	0.442	0.644	0.207	0.235	0.397	0.103
240,000	0.543	0.754	0.220	0.261	0.425	0.098
260,000	0.675	0.894	0.230	0.349	0.519	0.112
280,000	0.816	1.030	0.245	0.440	0.617	0.105
300,000	0.928	1.154	0.249	0.531	0.730	0.134
320,000	1.053	1.264	0.277	0.666	0.868	0.145
340,000	1.164	1.369	0.294	0.782	0.982	0.163
360,000	1.241	1.446	0.293	0.903	1.114	0.152
380,000	1.342	1.536	0.315	1.046	1.252	0.175
410,000	1.377	1.580	0.296	1.195	1.362	0.184
440,000	1.470	1.648	0.324	1.371	1.530	0.191
470,000	1.527	1.690	0.337	1.470	1.622	0.177
500,000	1.420	1.633	0.259	1.569	1.700	0.267
530,000	1.556	1.703	0.311	1.625	1.762	0.238
560,000	1.528	1.685	0.281	1.704	1.820	0.141
590,000	1.424	1.624	0.224	1.703	1.823	0.178
620,000	1.499	1.652	0.270	1.755	1.862	0.231
650,000	1.472	1.640	0.227	1.791	1.905	0.206
680,000	1.492	1.636	0.274	1.836	1.924	0.225
710,000	1.360	1.572	0.215	1.807	1.897	0.176
750,000	1.432	1.599	0.241	1.757	1.880	0.229
790,000	1.292	1.512	0.194	1.870	1.966	0.268
830,000	1.400	1.563	0.254	1.807	1.909	0.245
880,000	1.338	1.525	0.216	1.739	1.822	0.278
930,000	1.415	1.573	0.262	1.765	1.885	0.297
980,000	1.232	1.457	0.207	1.626	1.786	0.108
1,030,000	1.394	1.549	0.277	1.712	1.830	0.269
1,090,000	1.365	1.537	0.262	1.704	1.822	0.280
1,150,000	1.475	1.632	0.340	1.709	1.803	0.143
1,210,000	1.410	1.568	0.269	1.599	1.681	0.308

（注）組合健保は100分の1の抽出調査なので調査対象が少数となる箇所がある。

図3 標準報酬月額別扶養率（平成26年10月1日現在）

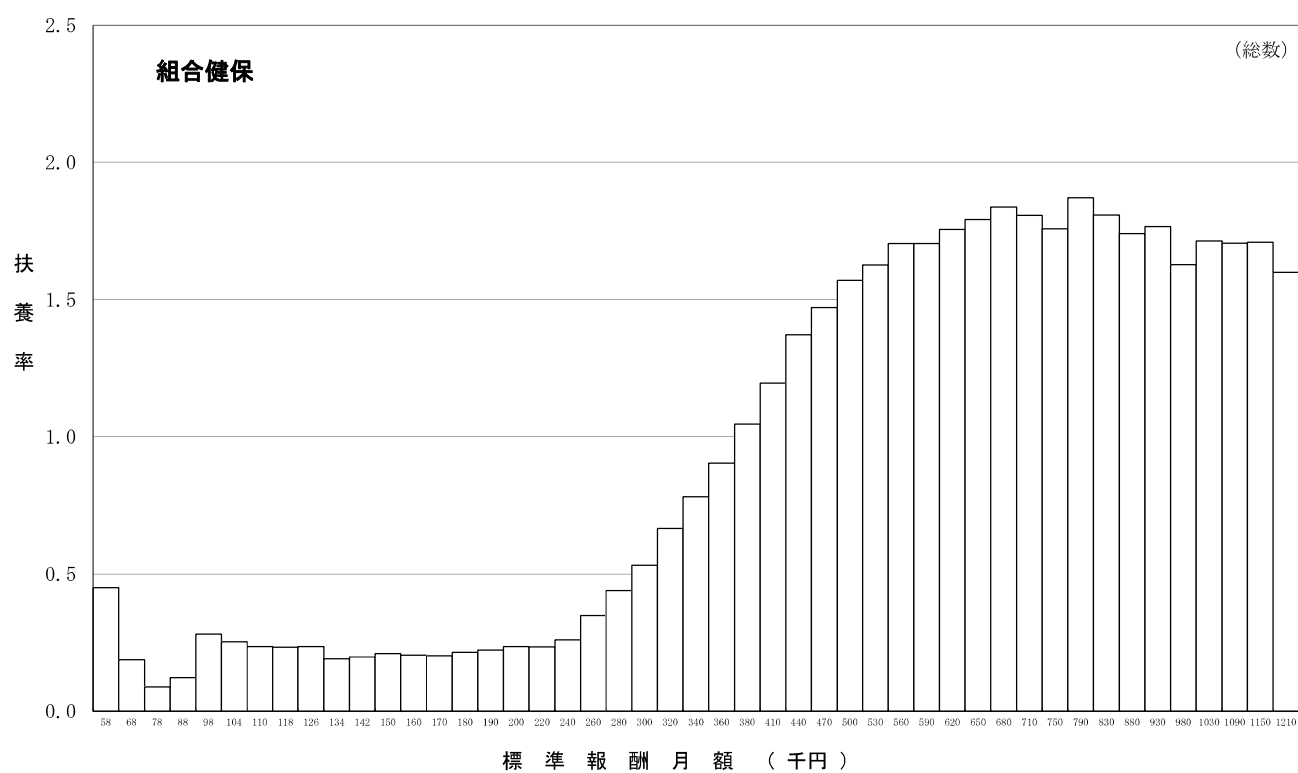
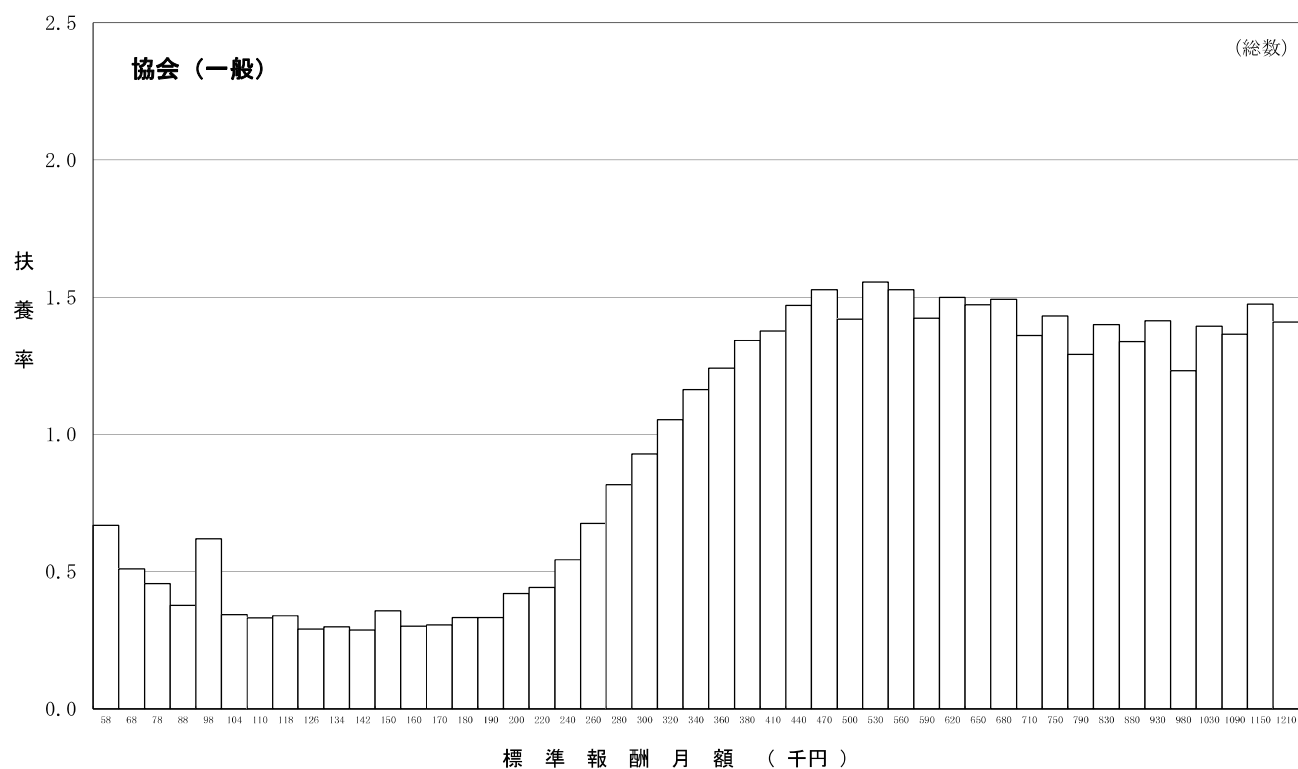

6. 総報酬額階級別扶養率

被保険者の標準報酬月額12ヶ月分に標準賞与額を加算したものを総報酬額とし、その総報酬額階級別に扶養率を示したものが表8である。男性についてみると、協会（一般）は概ね総報酬が150万円程度から850万円程度の間で、組合健保は概ね総報酬が100万円程度から1,050万円程度の間で、総報酬額の上昇に伴い扶養率も増加する傾向にある。また、800万円未満の階級においては、扶養率は協会（一般）の方が組合健保よりも概ね高くなっている。

表8 総報酬額階級別扶養率（平成26年10月1日現在）

総報酬額階級	協会（一般）			組合健保		
	総 数	男性	女性	総 数	男性	女性
総 数	0.735	1.065	0.219	0.851	1.181	0.138
～ 999,000 円	0.584	0.876	0.172	0.224	0.355	0.111
1,000,000 ～ 1,499,000	0.447	0.771	0.217	0.216	0.338	0.175
1,500,000 ～ 1,999,000	0.320	0.551	0.205	0.209	0.344	0.166
2,000,000 ～ 2,499,000	0.366	0.579	0.196	0.217	0.374	0.134
2,500,000 ～ 2,999,000	0.437	0.651	0.202	0.247	0.428	0.111
3,000,000 ～ 3,499,000	0.599	0.836	0.213	0.334	0.509	0.108
3,500,000 ～ 3,999,000	0.753	0.996	0.231	0.397	0.590	0.105
4,000,000 ～ 4,499,000	0.940	1.184	0.254	0.524	0.726	0.121
4,500,000 ～ 4,999,000	1.122	1.366	0.274	0.697	0.915	0.144
5,000,000 ～ 5,499,000	1.267	1.509	0.305	0.842	1.056	0.152
5,500,000 ～ 5,999,000	1.375	1.607	0.327	1.038	1.250	0.183
6,000,000 ～ 6,499,000	1.398	1.625	0.302	1.201	1.399	0.179
6,500,000 ～ 6,999,000	1.499	1.697	0.345	1.359	1.532	0.178
7,000,000 ～ 7,499,000	1.483	1.681	0.292	1.431	1.589	0.192
7,500,000 ～ 7,999,000	1.568	1.737	0.302	1.559	1.707	0.202
8,000,000 ～ 8,499,000	1.597	1.745	0.314	1.622	1.746	0.215
8,500,000 ～ 8,999,000	1.490	1.675	0.242	1.687	1.808	0.177
9,000,000 ～ 9,499,000	1.432	1.620	0.220	1.700	1.817	0.208
9,500,000 ～ 9,999,000	1.517	1.666	0.239	1.737	1.846	0.176
10,000,000 ～ 10,499,000	1.589	1.721	0.260	1.835	1.928	0.304
10,500,000 ～ 10,999,000	1.412	1.588	0.215	1.782	1.881	0.198
11,000,000 ～ 11,499,000	1.470	1.625	0.244	1.845	1.955	0.211
11,500,000 ～ 11,999,000	1.264	1.483	0.210	1.783	1.874	0.234
12,000,000 ～ 12,499,000	1.419	1.576	0.265	1.833	1.933	0.193
12,500,000 ～ 12,999,000	1.482	1.640	0.261	1.870	1.964	0.282
13,000,000 ～ 13,499,000	1.354	1.529	0.260	1.867	1.944	0.161
13,500,000 ～ 13,999,000	1.429	1.591	0.301	1.919	2.009	0.241
14,000,000 ～ 14,499,000	1.501	1.646	0.309	1.937	2.018	0.167
14,500,000 ～ 14,999,000	1.367	1.533	0.266	1.661	1.754	0.253
15,000,000 ～ 15,499,000	1.553	1.688	0.314	1.955	2.026	0.167
15,500,000 ～ 15,999,000	1.558	1.686	0.299	1.955	2.016	0.000
16,000,000 ～ 16,499,000	1.573	1.706	0.354	1.836	1.867	0.000
16,500,000 ～ 16,999,000	1.659	1.788	0.309	1.942	1.964	1.200
17,000,000 ～ 17,499,000	1.807	1.936	0.276	1.818	1.894	0.375
17,500,000 ～ 17,999,000	1.688	1.812	0.324	1.899	2.039	0.273
18,000,000 ～ 18,499,000	1.672	1.772	0.344	1.756	1.831	0.600
18,500,000 ～ 18,999,000	1.573	1.679	0.267	1.738	1.873	0.500
19,000,000 ～ 19,499,000	1.600	1.686	0.284	1.950	2.053	0.000
19,500,000 ～ 19,999,000	1.453	1.543	0.213	1.542	1.573	0.571
20,000,000 ～	1.556	1.655	0.282	1.231	1.333	0.000

（注1）組合健保は100分の1の抽出調査なので調査対象が少数となる箇所がある。

（注2）総報酬額は、標準報酬月額12ヶ月分に標準賞与額（平成25年10月1日から平成26年9月30日まで）の1年間に支払われたもの）を加えたものとしている。

7. 年齢階級別平均標準報酬月額

被保険者の年齢階級別にみた平均標準報酬月額を示したものが表9－1及び図4である。男性は年齢階級別にみると山型をなしており、ピークは協会（一般）、組合健保ともに50～54歳で、協会（一般）が375,228円、組合健保が538,474円となっており、これを20歳未満の平均標準報酬月額と比較すると、協会（一般）は約2.09倍、組合健保は約2.77倍となっている。協会（一般）は40歳ごろ、組合健保は50歳ごろまでの平均標準報酬月額は年齢階級の上昇とともに2～4万円程度増加するが、その後はそれより小幅な増加となり、55歳を過ぎると平均標準報酬月額は年齢とともに概ね減少する傾向となっている。一方、女性の平均標準報酬月額は、協会（一般）は16万円～23万円台、組合健保は17万円～29万円台で推移している。

平均標準報酬月額について、組合健保の協会（一般）に対する比率でみると、男性は55～59歳、女性は45～49歳の階級が最も大きく、男性で約1.44倍、女性で約1.26倍となっており、また、平均では男性で約1.32倍、女性で約1.19倍となっている。

表9－1 年齢階級別平均標準報酬月額（平成26年10月1日現在）

年齢階級	① 協会（一般）			② 組合健保			比率（②／①）		
	総数	男性	女性	総数	男性	女性	総数	男性	女性
	円	円	円	円	円	円			
総 数	280,444	317,506	222,396	370,565	419,236	265,177	1.321	1.320	1.192
15～19歳	172,660	179,844	163,940	189,072	194,485	177,512	1.095	1.081	1.083
20～24	200,714	211,548	190,958	230,264	243,693	213,436	1.147	1.152	1.118
25～29	230,733	247,631	210,294	280,452	302,340	248,029	1.215	1.221	1.179
30～34	259,829	285,294	219,976	324,743	358,472	265,782	1.250	1.256	1.208
35～39	286,301	320,038	226,551	365,316	410,842	275,160	1.276	1.284	1.215
40～44	305,584	348,858	230,236	402,858	455,757	283,633	1.318	1.306	1.232
45～49	313,748	367,601	234,209	444,531	506,548	295,319	1.417	1.378	1.261
50～54	317,347	375,228	237,119	469,540	538,474	281,082	1.480	1.435	1.185
55～59	315,214	367,081	235,052	467,150	526,951	270,945	1.482	1.436	1.153
60～64	275,402	303,228	215,934	322,752	345,125	235,070	1.172	1.138	1.089
65～69	263,379	280,601	217,580	302,592	318,306	228,366	1.149	1.134	1.050
70～74	255,158	271,126	214,729	302,623	310,071	247,582	1.186	1.144	1.153
75歳以上	240,002	258,148	205,773	-	-	-	-	-	-
（再掲） 介護（2号）	306,241	352,224	231,468	427,743	482,960	280,462	1.397	1.371	1.212

図4 年齢階級別平均標準報酬月額（平成26年10月1日現在）

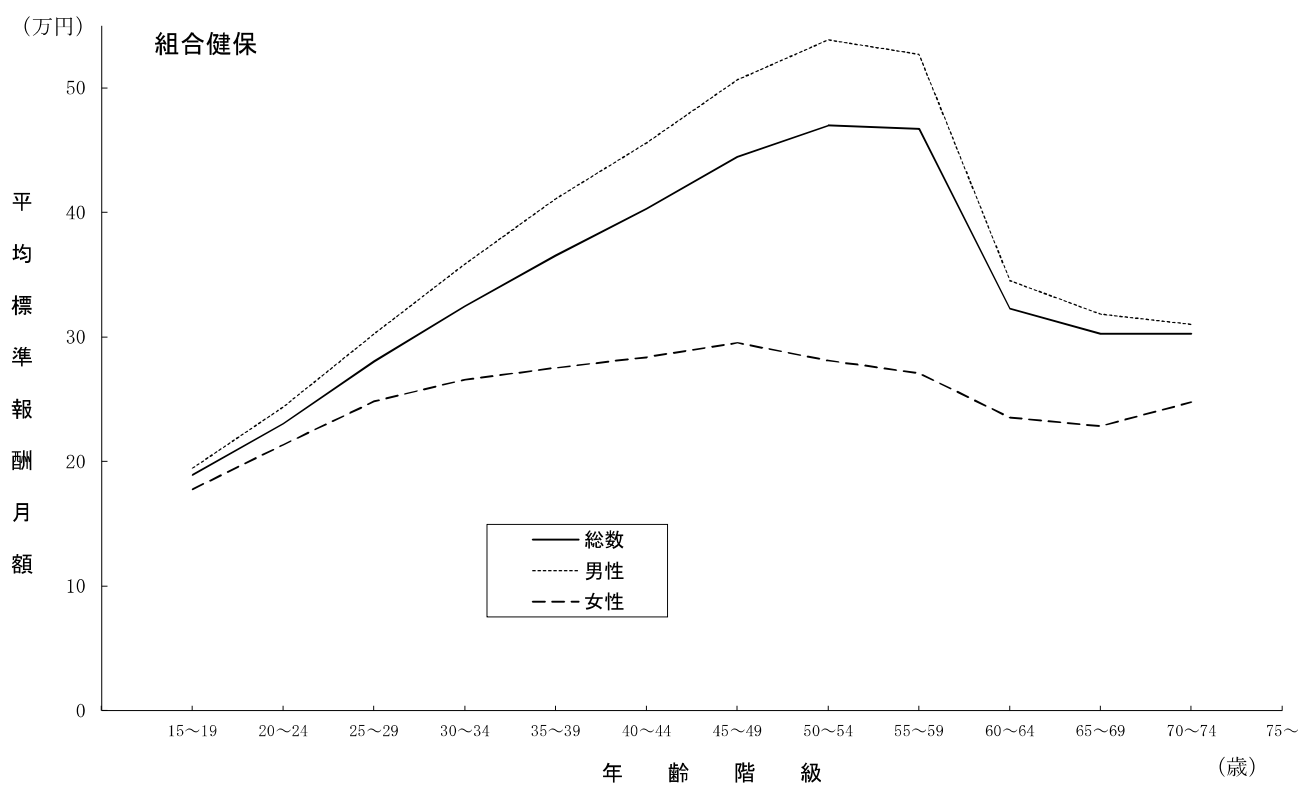
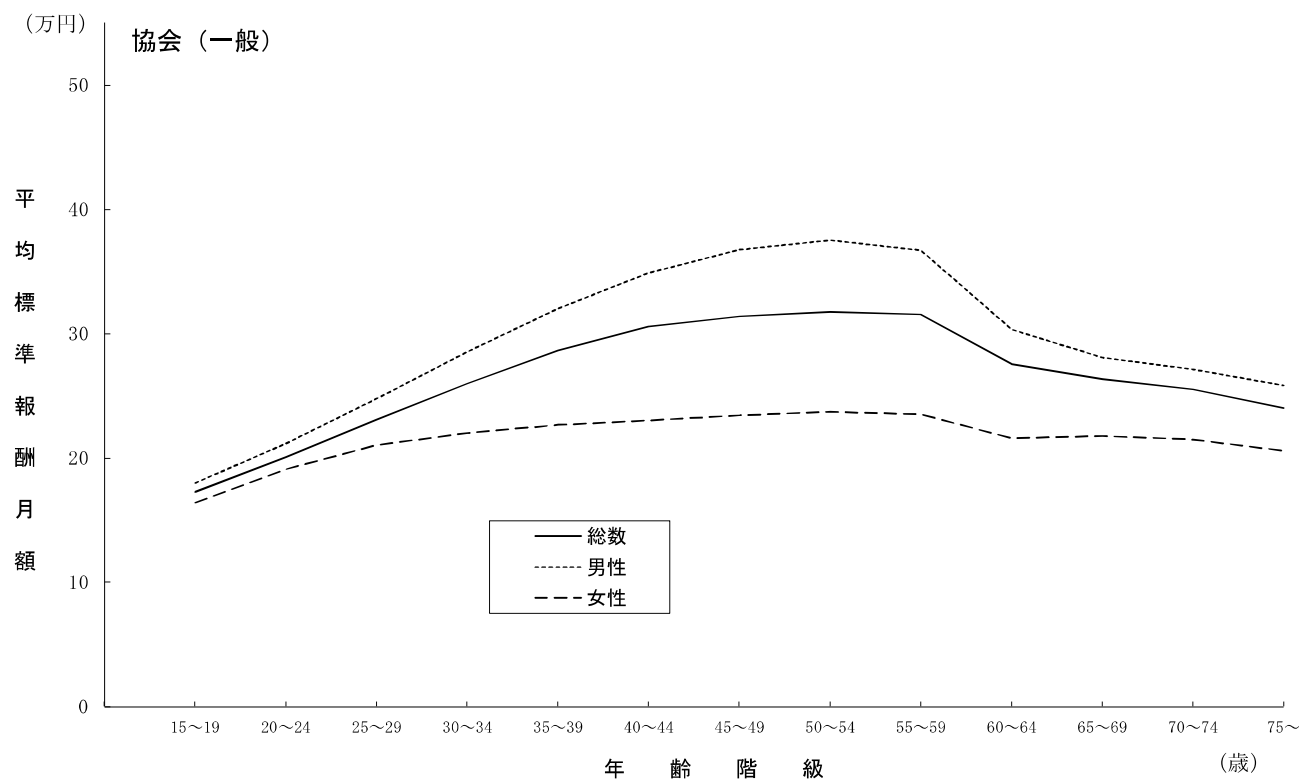

次に平成26年の平均標準報酬月額の伸び率を示したものが表9－2である。

平均標準報酬月額は、協会（一般）の総数は0.85％増、男性は0.88％増、女性は0.85％増、組合健保の総数は0.78％増、男性は1.01％増、女性は1.00％増となっている。この伸び率を報酬額変化分の要因と年齢構成の変化による分の要因に分解すると、報酬額変化分の影響で、協会（一般）の男性は0.79％増、女性は0.78％増、組合健保の男性は0.72％増、女性は0.83％増、年齢構成の変化による分の影響では、協会（一般）の男性は0.09％増、女性は0.06％増、組合健保の男性は0.29％増、女性は0.17％増となっている。また、組合健保について、男性が1.01％増、女性が1.00％増となっている中、総数では0.78％増となっているのは、比較的賃金水準の低い女性の割合が増加したことが要因である。

なお、報酬額変化分とは、年齢階級別の被保険者数を平成25年の調査客体数で固定し、年齢階級別の平均標準報酬月額のみを変動させてその伸び率を算出したものである。

表9－2 平均標準報酬月額の伸び率の要因分解

(1) 協会（一般）

	平成25年平均 標準報酬月額 (円)	平成26年平均 標準報酬月額 (円)	伸び率 (%)	要因分解(%)	
				報酬額変化分	年齢構成の 変化による分
総数	278,077	280,444	0.85	0.75	0.10
男性	314,748	317,506	0.88	0.79	0.09
女性	220,529	222,396	0.85	0.78	0.06

(注) 総数の伸び率0.85％のうち男女比率の変化分による影響は▲0.02％である。

(2) 組合健保

	平成25年平均 標準報酬月額 (円)	平成26年平均 標準報酬月額 (円)	伸び率 (%)	要因分解(%)	
				報酬額変化分	年齢構成の 変化による分
総数	367,703	370,565	0.78	0.46	0.32
男性	415,054	419,236	1.01	0.72	0.29
女性	262,549	265,177	1.00	0.83	0.17

(注) 総数の伸び率0.78％のうち男女比率の変化分による影響は▲0.23％である。

8. 年齢階級別平均標準賞与額

平成25年10月1日から平成26年9月30日の1年間に支払われた標準賞与額の平均を年齢階級別に示したものが表10及び図5である。

年齢階級別の分布をみると、男性は協会（一般）、組合健保とも標準報酬月額と同様の山型をなしており、協会（一般）は40～44歳の538,860円、組合健保は50～54歳の1,836,750円でピークとなっている。これを20歳未満の平均標準賞与額と比較すると、協会（一般）は約5.07倍、組合健保は約8.54倍となり、いずれも平均標準報酬月額の場合よりも比率が大きく、組合健保の場合は特に大きくなっている。

女性の平均標準賞与額も男性とほぼ同様の傾向にあるが、男性と比べるとなだらかである。また、年齢の上昇に伴い男性との差は大きくなる傾向にあり、その中でも40～50歳代では男性よりもかなり低い金額になっている。

平均標準賞与額について、組合健保の協会（一般）に対する比率は平均で男性が約2.90倍、女性が約1.73倍となっており、協会（一般）と組合健保との比率は平均標準報酬月額の場合よりも大きくなっている。

表10 年齢階級別平均標準賞与額（平成26年10月1日現在）

年齢階級	① 協会（一般）			② 組合健保			比率（②／①）		
	総数	男性	女性	総数	男性	女性	総数	男性	女性
総 数	円 390,255	円 435,561	円 320,158	円 1,034,039	円 1,263,026	円 552,818	2.650	2.900	1.727
15～19 歳	97,137	106,365	85,937	190,518	215,184	137,675	1.961	2.023	1.602
20～24	237,352	241,531	233,587	390,254	467,325	293,488	1.644	1.935	1.256
25～29	349,467	369,050	325,770	662,864	764,719	511,479	1.897	2.072	1.570
30～34	405,606	445,435	343,311	825,532	981,828	551,425	2.035	2.204	1.606
35～39	454,573	507,982	360,092	987,766	1,188,881	588,137	2.173	2.340	1.633
40～44	472,405	538,860	356,884	1,188,298	1,428,851	645,084	2.515	2.652	1.808
45～49	461,740	530,583	360,292	1,412,067	1,711,108	692,207	3.058	3.225	1.921
50～54	466,744	536,152	370,812	1,510,528	1,836,750	618,528	3.236	3.426	1.668
55～59	442,387	499,613	354,276	1,426,208	1,681,415	593,732	3.224	3.365	1.676
60～64	251,551	272,086	208,736	604,744	684,291	328,153	2.404	2.515	1.572
65～69	176,125	190,202	142,394	452,334	511,590	297,255	2.568	2.690	2.088
70～74	131,309	139,683	111,732	346,224	371,611	268,525	2.637	2.660	2.403
75歳以上	108,069	117,851	89,765	-	-	-	-	-	-

（注1）平均標準賞与額は、平成26年10月1日現在の被保険者について、平成25年10月1日から平成26年9月30日の1年間に支払われた標準賞与額の平均を任意継続被保険者及び特例退職被保険者を除いて算出している。

（注2）年齢階級については、平成26年10月1日現在の年齢階級である。

図5 年齢階級別平均標準賞与額（平成26年10月1日現在）

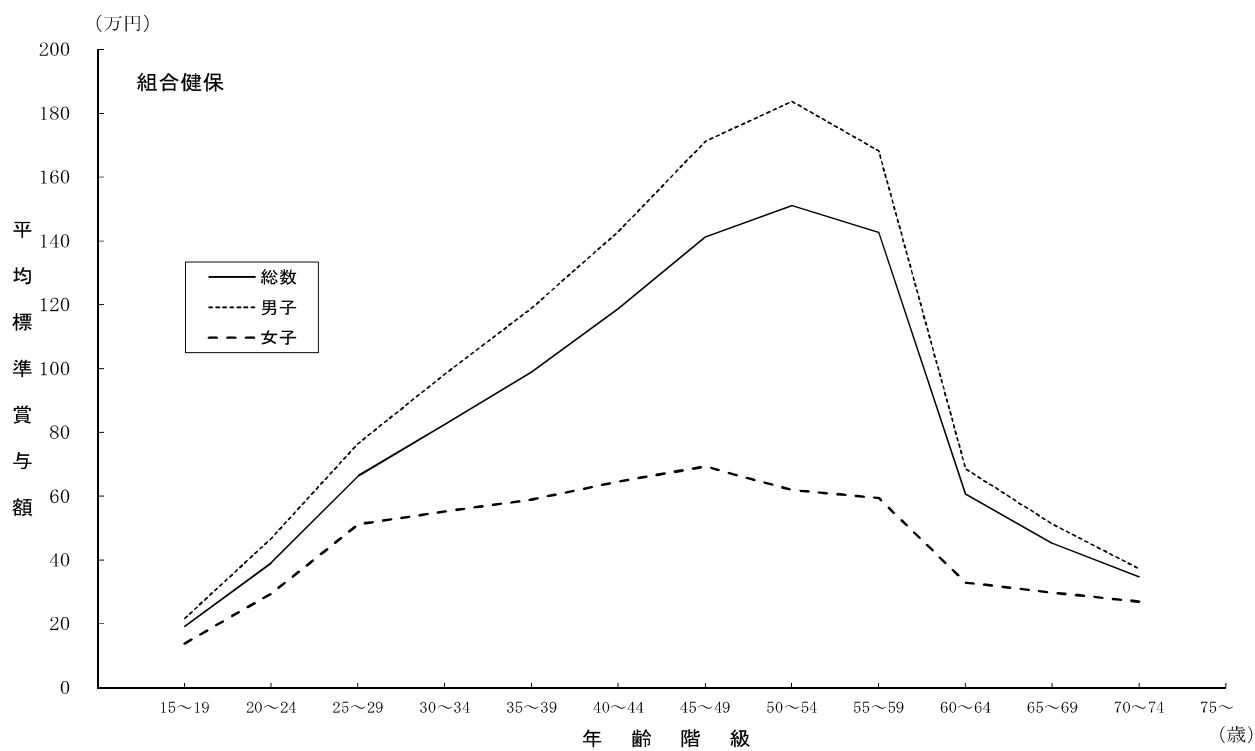
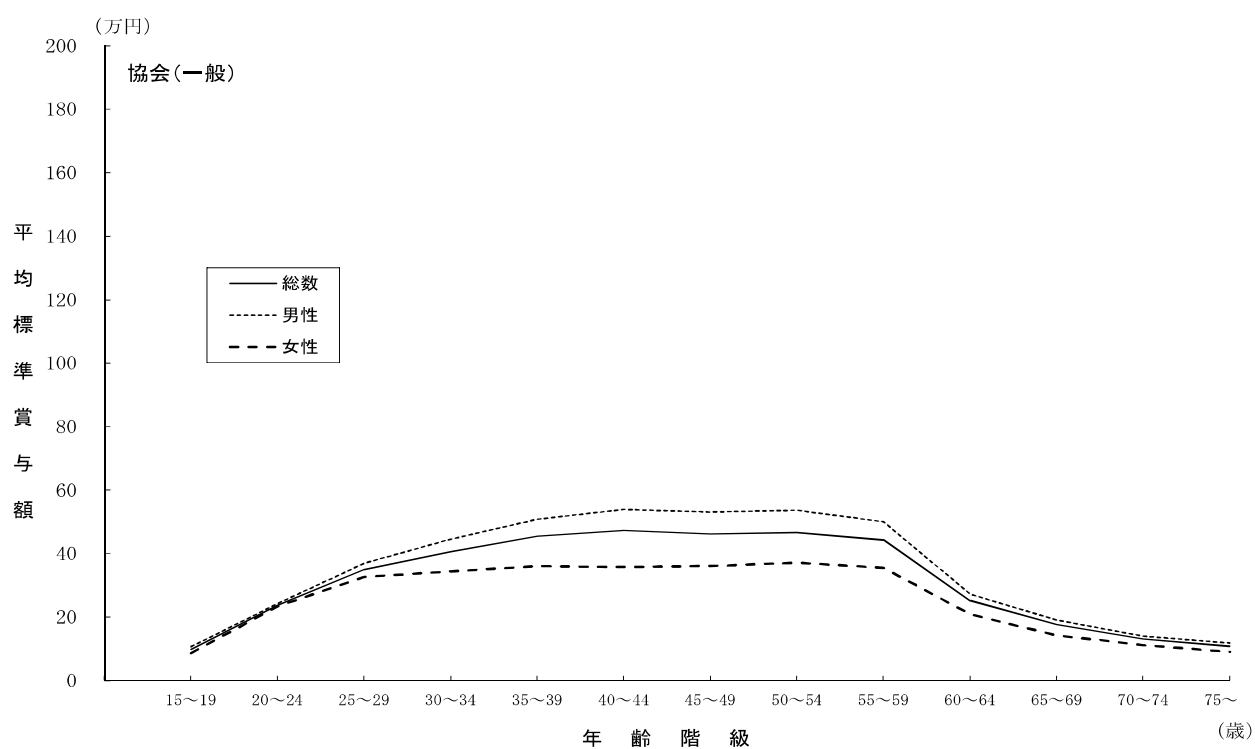

また、平均標準報酬月額と平均標準賞与額の比較を示したものが表11及び図6である。

総数における平均標準賞与額の平均標準報酬月額に対する比率をみると、協会（一般）は約1.39ヶ月分、組合健保は約2.79ヶ月分となっている。

この比率を年齢階級別にみると、協会（一般）、組合健保ともに山型をなしており、ピークは協会（一般）が35～39歳の約1.59ヶ月分、組合健保が50～54歳の約3.22ヶ月分となっている。その後は年齢の上昇とともに減少している。

次に男女別でみると、協会（一般）は男性、女性ともに35～39歳でピークとなっており、男性が約1.59ヶ月分、女性が約1.59ヶ月分となっている。組合健保は男性が50～54歳の約3.41ヶ月分、女性が45～49歳の約2.34ヶ月分でピークとなっている。

また図6をみると、平均標準賞与額の平均標準報酬月額に対する比率は、協会（一般）において男性と女性の間に大きな差は見られないが、組合健保においては男性の方が高くなっている。

表11 年齢階級別平均標準報酬月額と平均標準賞与額の比較（平成26年10月1日現在）

（1）協会（一般）

年齢階級	① 平均標準報酬月額			② 平均標準賞与額			比率（②/①）		
	総数	男性	女性	総数	男性	女性	総数	男性	女性
	円	円	円	円	円	円			
総 数	280,444	317,506	222,396	390,255	435,561	320,158	1.392	1.372	1.440
15～19歳	172,660	179,844	163,940	97,137	106,365	85,937	0.563	0.591	0.524
20～24	200,714	211,548	190,958	237,352	241,531	233,587	1.183	1.142	1.223
25～29	230,733	247,631	210,294	349,467	369,050	325,770	1.515	1.490	1.549
30～34	259,829	285,294	219,976	405,606	445,435	343,311	1.561	1.561	1.561
35～39	286,301	320,038	226,551	454,573	507,982	360,092	1.588	1.587	1.589
40～44	305,584	348,858	230,236	472,405	538,860	356,884	1.546	1.545	1.550
45～49	313,748	367,601	234,209	461,740	530,583	360,292	1.472	1.443	1.538
50～54	317,347	375,228	237,119	466,744	536,152	370,812	1.471	1.429	1.564
55～59	315,214	367,081	235,052	442,387	499,613	354,276	1.403	1.361	1.507
60～64	275,402	303,228	215,934	251,551	272,086	208,736	0.913	0.897	0.967
65～69	263,379	280,601	217,580	176,125	190,202	142,394	0.669	0.678	0.654
70～74	255,158	271,126	214,729	131,309	139,683	111,732	0.515	0.515	0.520
75歳以上	240,002	258,148	205,773	108,069	117,851	89,765	0.450	0.457	0.436

（2）組合健保

年齢階級	① 平均標準報酬月額			② 平均標準賞与額			比率（②/①）		
	総数	男性	女性	総数	男性	女性	総数	男性	女性
	円	円	円	円	円	円			
総 数	370,565	419,236	265,177	1,034,039	1,263,026	552,818	2.790	3.013	2.085
15～19歳	189,072	194,485	177,512	190,518	215,184	137,675	1.008	1.106	0.776
20～24	230,264	243,693	213,436	390,254	467,325	293,488	1.695	1.918	1.375
25～29	280,452	302,340	248,029	662,864	764,719	511,479	2.364	2.529	2.062
30～34	324,743	358,472	265,782	825,532	981,828	551,425	2.542	2.739	2.075
35～39	365,316	410,842	275,160	987,766	1,188,881	588,137	2.704	2.894	2.137
40～44	402,858	455,757	283,633	1,188,298	1,428,851	645,084	2.950	3.135	2.274
45～49	444,531	506,548	295,319	1,412,067	1,711,108	692,207	3.177	3.378	2.344
50～54	469,540	538,474	281,082	1,510,528	1,836,750	618,528	3.217	3.411	2.201
55～59	467,150	526,951	270,945	1,426,208	1,681,415	593,732	3.053	3.191	2.191
60～64	322,752	345,125	235,070	604,744	684,291	328,153	1.874	1.983	1.396
65～69	302,592	318,306	228,366	452,334	511,590	297,255	1.495	1.607	1.302
70～74	302,623	310,071	247,582	346,224	371,611	268,525	1.144	1.198	1.085
75歳以上	-	-	-	-	-	-	-	-	-

（注1）平均標準賞与額は、平成26年10月1日現在の被保険者について、平成25年10月1日から平成26年9月30日の1年間に支払われた標準賞与額の平均を任意継続被保険者及び特例退職被保険者を除いて算出している。

（注2）年齢階級については、平成26年10月1日現在の年齢階級である。

図6 平均標準報酬月額と平均標準賞与額の比較（平成26年10月1日現在）

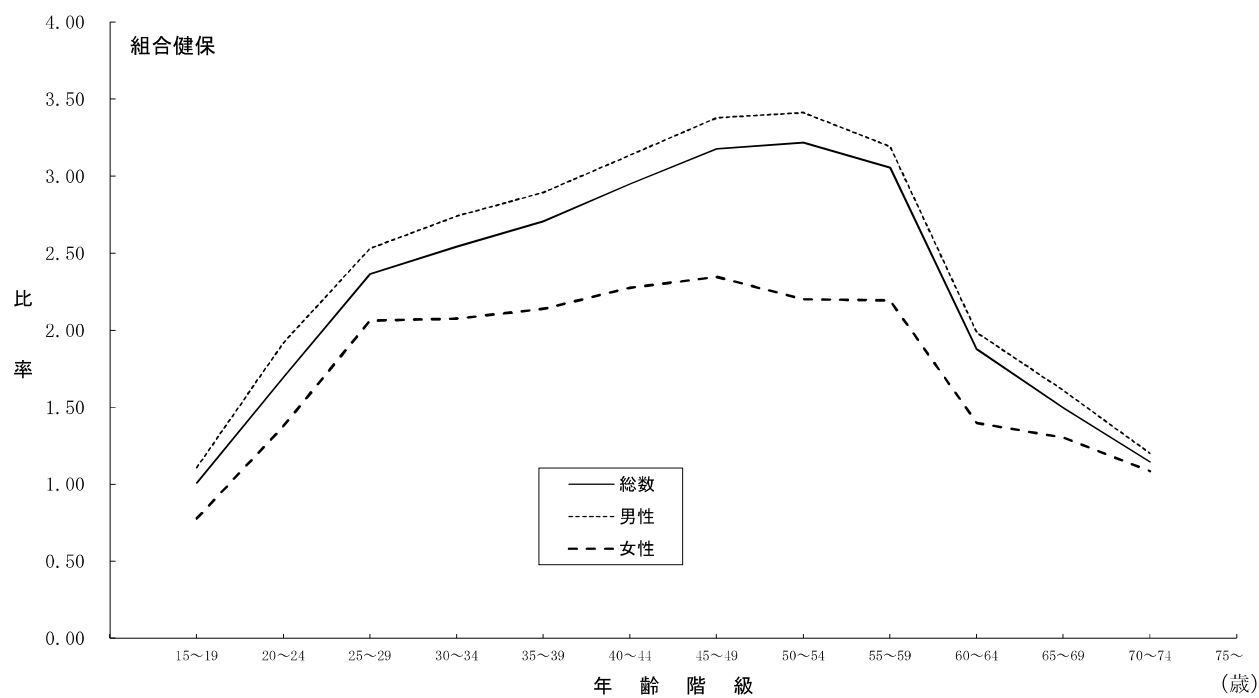
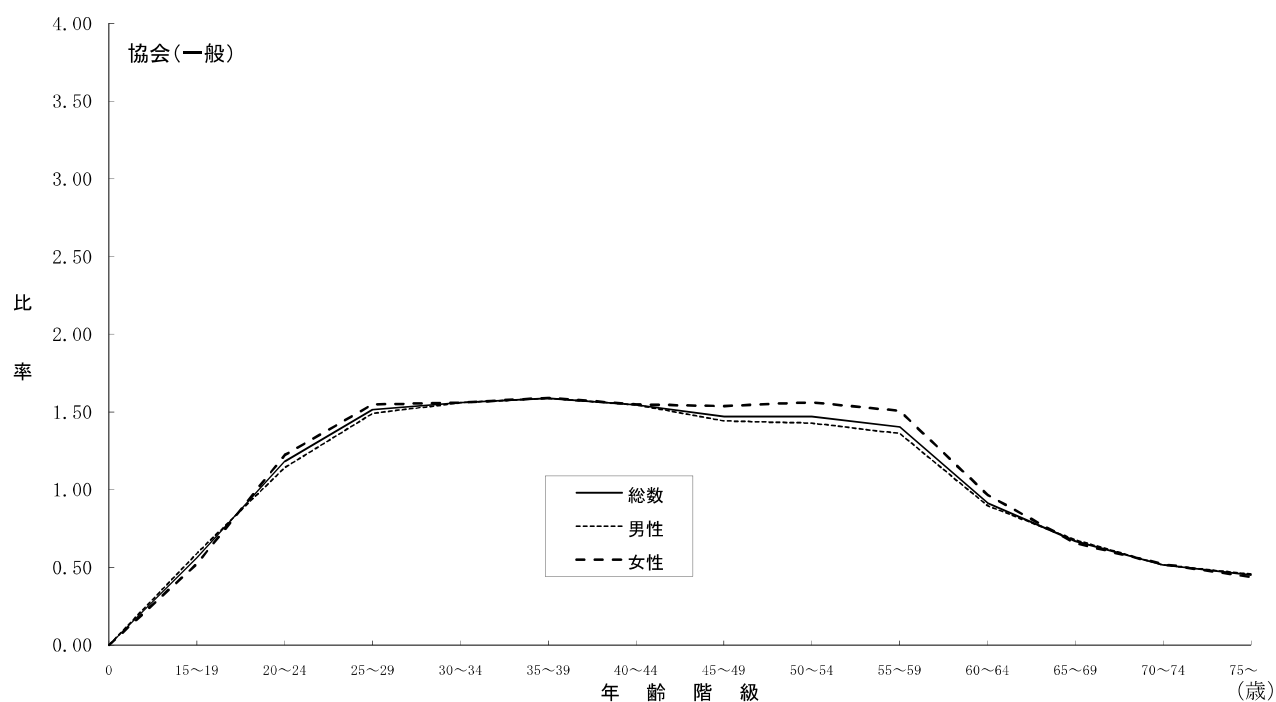

9. 年齢階級別平均総報酬額

被保険者の平均総報酬額を年齢階級別に示したものが表12－1及び図7である。

年齢階級別の分布をみると、男性は協会（一般）、組合健保ともに標準報酬月額と同様の山型をなしており、ピークとなる年齢階級は、協会（一般）、組合健保ともに50～54歳で、協会（一般）が5,035,390円、組合健保が8,286,231円となっている。女性の平均総報酬額についても男性とほぼ同様の傾向にあり、協会（一般）は50～54歳、組合健保は45～49歳でピークとなっているが、男性と比べるとなだらかなであり、年齢階級による格差があまりみられない。

組合健保の協会（一般）に対する比率をみると、男性は50～54歳の約1.65倍、女性は45～49歳の約1.34倍で最も差が大きくなっており、また、平均では男性が約1.47倍、女性が約1.25倍となっている。

表12－1 年齢階級別平均総報酬額（平成26年10月1日現在）

年齢階級	① 協会（一般）			② 組合健保			比率（②／①）		
	総数	男性	女性	総数	男性	女性	総数	男性	女性
	円	円	円	円	円	円			
総 数	3,750,028	4,237,388	2,986,716	5,445,816	6,239,507	3,727,216	1.452	1.472	1.248
15～19歳	2,169,013	2,264,435	2,053,181	2,459,177	2,549,008	2,267,360	1.134	1.126	1.104
20～24	2,645,465	2,779,674	2,524,610	3,152,523	3,390,971	2,853,724	1.192	1.220	1.130
25～29	3,116,994	3,339,367	2,848,035	4,025,462	4,390,581	3,484,621	1.291	1.315	1.224
30～34	3,521,639	3,866,754	2,981,525	4,719,451	5,281,075	3,737,679	1.340	1.366	1.254
35～39	3,887,982	4,345,774	3,077,221	5,367,441	6,115,389	3,886,279	1.381	1.407	1.263
40～44	4,137,082	4,722,184	3,118,325	6,017,916	6,893,146	4,045,285	1.455	1.460	1.297
45～49	4,224,449	4,938,704	3,169,514	6,740,242	7,782,436	4,232,750	1.596	1.576	1.335
50～54	4,272,420	5,035,390	3,214,879	7,134,900	8,286,231	3,987,301	1.670	1.646	1.240
55～59	4,221,643	4,900,106	3,173,052	7,010,426	7,977,134	3,838,690	1.661	1.628	1.210
60～64	3,546,553	3,898,125	2,795,183	4,371,197	4,690,999	3,117,853	1.233	1.203	1.115
65～69	3,316,898	3,531,137	2,747,160	3,842,286	4,029,062	2,959,995	1.158	1.141	1.077
70～74	3,182,394	3,378,751	2,685,241	3,722,629	3,804,572	3,117,055	1.170	1.126	1.161
75歳以上	2,986,222	3,213,258	2,557,950	—	—	—	—	—	—

（注）総報酬額は、標準報酬月額の12ヶ月分に標準賞与額（平成25年10月1日から平成26年9月30日までの1年間に支払われたもの）を加えたものとしている。

図7 年齢階級別平均総報酬額（平成26年10月1日現在）

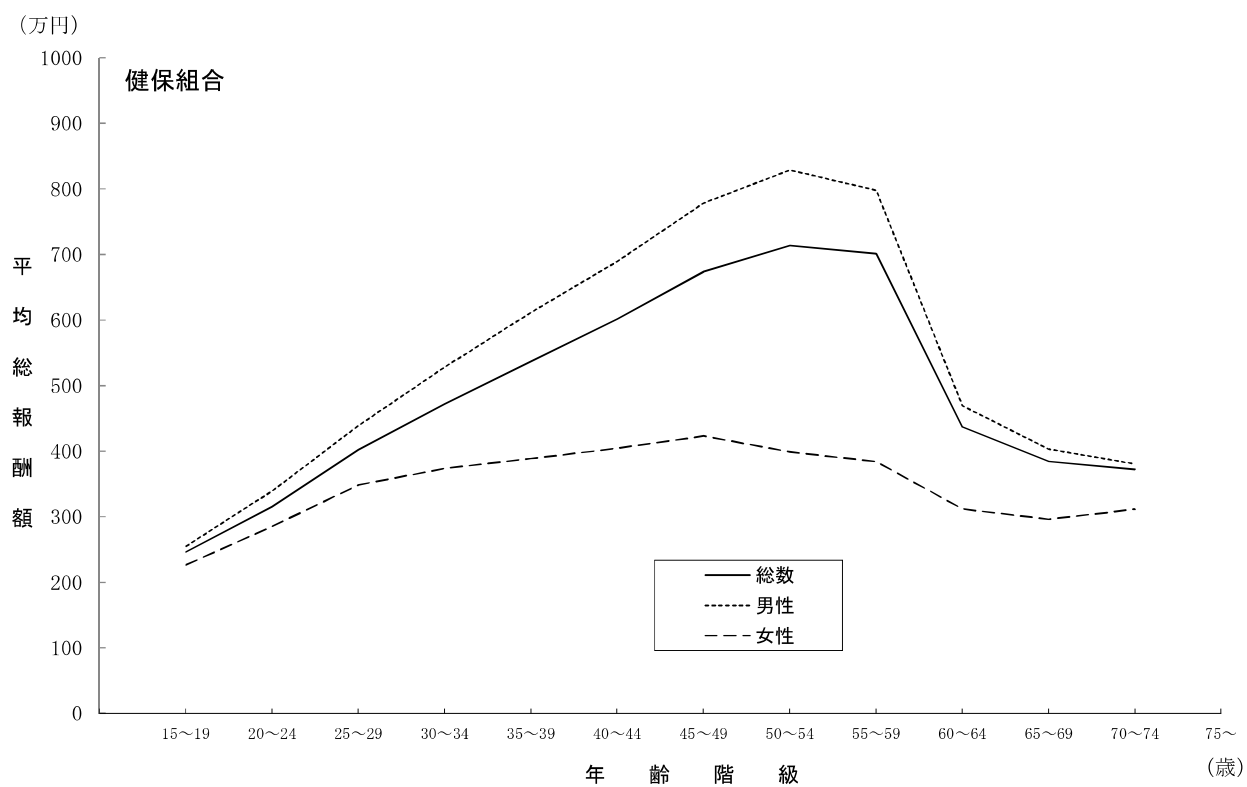
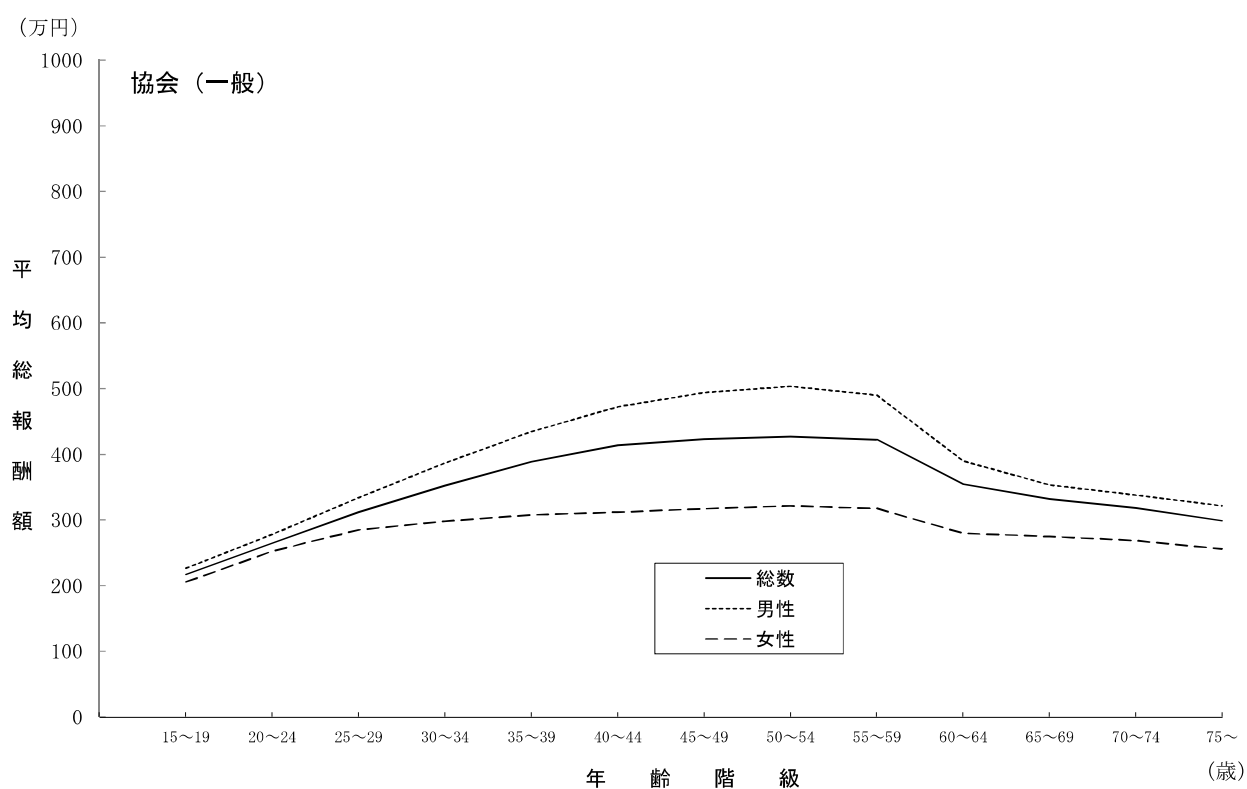

次に平成26年の平均総報酬額の伸び率を示したものが表12－2である。

これによると、平均総報酬額は、協会（一般）の総数は1.11％増、男性は1.21％増、女性は0.94％増、組合健保の総数は1.43％増、男性は1.72％増、女性は1.55％増となっている。この伸び率を報酬額変化分の要因と年齢構成の変化による分の要因に分解すると、報酬額変化分の影響で、協会（一般）の男性は1.14％増、女性は0.89％増、組合健保の男性は1.39％増、女性は1.35％増、年齢構成の変化による分の影響で、協会（一般）の男性は0.07％増、女性は0.05％増、組合健保の男性は0.32％増、女性は0.20％増となっている。また、組合健保について男性が1.72％増、女性が1.55％増となっている中、総数では1.43％増となっているのは、比較的賃金水準の低い女性の割合が増加したことが要因である。

なお、報酬額変化分とは、年齢階級別の被保険者数を平成25年の調査客体数で固定し、年齢階級別の平均総報酬額のみを変動させてその伸び率を算出したものである。

表12－2 平均総報酬額の伸び率の要因分解

（1）協会（一般）

	平成25年 平均総報酬額 (円)	平成26年 平均総報酬額 (円)	伸び率 (%)	要因分解(%)	
				報酬額変化分	年齢構成の 変化による分
総数	3,708,998	3,750,028	1.11	1.02	0.08
男性	4,186,912	4,237,388	1.21	1.14	0.07
女性	2,959,008	2,986,716	0.94	0.89	0.05

（注）総数の伸び率1.11%のうち男女比率の変化分による影響は▲0.02%である。

（2）組合健保

	平成25年 平均総報酬額 (円)	平成26年 平均総報酬額 (円)	伸び率 (%)	要因分解(%)	
				報酬額変化分	年齢構成の 変化による分
総数	5,369,039	5,445,816	1.43	1.06	0.36
男性	6,134,040	6,239,507	1.72	1.39	0.32
女性	3,670,164	3,727,216	1.55	1.35	0.20

（注）総数の伸び率1.43%のうち男女比率の変化分による影響は▲0.25%である。

10. 年齢階級別標準賞与額0円の被保険者の割合

標準賞与額について、支給額が0円の被保険者の割合を年齢階級別に示したものが表13である。総数でみると、協会（一般）は0.372、組合健保は0.186となっており、協会（一般）の方が組合健保よりも割合が高くなっている。

次に男女別、年齢階級別にみると、男性については協会（一般）、組合健保ともに年齢の上昇に伴い、いったん割合は減少したのち、再び上昇する傾向にある。最も割合の低い年齢階級は、協会（一般）が30～34歳で0.303、組合健保が40～44歳で0.098となっており、逆に最も割合の高い年齢階級は、協会（一般）は75歳以上で0.840、組合健保は70～74歳で0.650となっている。女性についても男性と同様の傾向であり、最も割合の低い年齢階級は、協会（一般）が25～29歳で0.329、組合健保が55～59歳で0.221となっており、逆に最も割合の高い年齢階級は、協会（一般）が75歳以上で0.824、組合健保が70～74歳で0.535となっている。

表13 年齢階級別標準賞与額0円の被保険者の割合（平成26年10月1日現在）

年齢階級	協会（一般）			組合健保		
	総数	男性	女性	総数	男性	女性
総 数	0.372	0.375	0.366	0.186	0.136	0.290
15～19歳	0.395	0.368	0.429	0.244	0.179	0.384
20～24	0.349	0.348	0.350	0.240	0.179	0.318
25～29	0.318	0.310	0.329	0.204	0.149	0.286
30～34	0.314	0.303	0.332	0.198	0.140	0.301
35～39	0.315	0.304	0.335	0.174	0.113	0.296
40～44	0.336	0.326	0.352	0.157	0.098	0.290
45～49	0.356	0.359	0.352	0.151	0.099	0.276
50～54	0.362	0.374	0.347	0.147	0.102	0.268
55～59	0.379	0.393	0.358	0.148	0.125	0.221
60～64	0.486	0.499	0.458	0.306	0.299	0.331
65～69	0.625	0.634	0.606	0.451	0.472	0.394
70～74	0.755	0.760	0.744	0.622	0.650	0.535
75歳以上	0.834	0.840	0.824	—	—	—

（注1）平均標準賞与額0円の割合は、平成26年10月1日現在の被保険者について、平成25年10月1日から平成26年9月30日の1年間に支払われた標準賞与額の平均を任意継続被保険者及び特例退職被保険者を除いて算出している。

（注2）年齢階級については、平成26年10月1日現在の年齢階級である。

1 1. 年齢階級別、被保険者期間別構成等

被保険者期間（資格取得後平成26年10月1日までの期間）が1年未満か、1年以上かにより、年齢階級別に被保険者の総数に対する割合を示したものが表14である。

被保険者期間1年未満の割合は、年齢階級総数で協会（一般）15.1%、組合健保13.3%となっており、年齢の上昇に伴い概ね減少する傾向にあるが、学卒者の新規加入の影響により、25歳未満で1年未満の被保険者が多くなっている。また、定年後の再就職による加入の影響により、60～64歳の1年未満の被保険者の割合は、前後の年齢階級と比べて多くなっている。

表14 年齢階級別、被保険者期間別被保険者構成（平成26年10月1日現在）

（単位：％）

年齢階級	協会（一般）			組合健保		
	総数	1年未満	1年以上	総数	1年未満	1年以上
総 数	100.0	15.1	84.9	100.0	13.3	86.7
15～19歳	100.0	72.5	27.5	100.0	70.5	29.5
20～24	100.0	36.8	63.2	100.0	39.0	61.0
25～29	100.0	20.5	79.5	100.0	17.8	82.2
30～34	100.0	15.4	84.6	100.0	13.2	86.8
35～39	100.0	12.9	87.1	100.0	11.1	88.9
40～44	100.0	12.1	87.9	100.0	9.6	90.4
45～49	100.0	11.5	88.5	100.0	8.8	91.2
50～54	100.0	10.3	89.7	100.0	7.6	92.4
55～59	100.0	9.2	90.8	100.0	6.8	93.2
60～64	100.0	14.3	85.7	100.0	18.1	81.9
65～69	100.0	12.5	87.5	100.0	6.6	93.4
70～74	100.0	8.4	91.6	100.0	1.8	98.2
75歳以上	100.0	3.1	96.9	—	—	—

次に、被保険者期間別に年齢階級別平均標準報酬月額について比較したものが表15である。

平均標準報酬月額の被保険者期間による比率は、年齢階級総数をみると組合健保の方がやや大きい。また、年齢階級別にみると、協会（一般）は20～24歳、組合健保は70～74歳で最も小さくなっており、協会（一般）は50～54歳で、組合健保は40～44歳の階級で最も大きくなっている。

表15 年齢階級別、被保険者期間別平均標準報酬月額（平成26年10月1日現在）

年齢階級	協会（一般）			組合健保		
	1年未満 ①	1年以上 ②	比率 ②／①	1年未満 ③	1年以上 ④	比率 ④／③
	円	円		円	円	
総 数	224,213	290,432	1.295	276,736	384,962	1.391
15～19歳	167,499	186,278	1.112	179,215	212,657	1.187
20～24	191,431	206,110	1.077	210,418	242,926	1.154
25～29	211,248	235,757	1.116	239,450	289,348	1.208
30～34	229,083	265,426	1.159	273,055	332,605	1.218
35～39	239,307	293,275	1.226	297,925	373,753	1.255
40～44	243,498	314,143	1.290	307,213	412,994	1.344
45～49	245,130	322,652	1.316	338,438	454,768	1.344
50～54	246,570	325,462	1.320	364,966	478,128	1.310
55～59	247,063	322,083	1.304	392,053	472,587	1.205
60～64	230,969	282,842	1.225	291,769	329,601	1.130
65～69	217,470	269,922	1.241	276,974	304,411	1.099
70～74	213,172	258,989	1.215	292,786	302,807	1.034
75歳以上	202,407	241,204	1.192	－	－	－

また、被保険者期間別に年齢階級別平均標準賞与額について比較したものが表16である。

平均標準賞与額の被保険者期間による比率は、年齢階級総数をみると協会（一般）の方が大きい。また、年齢階級別にみると、協会（一般）、組合健保ともに60～64歳で最も小さくなっており、協会（一般）は40～44歳で、組合健保は15～19歳の階級で最も大きくなっている。

表16 年齢階級別、被保険者期間別平均標準賞与額（平成26年10月1日現在）

年齢階級	協会（一般）			組合健保		
	1年未満 ①	1年以上 ②	比率 ②／①	1年未満 ①	1年以上 ②	比率 ②／①
	円	円		円	円	
総 数	47,004	448,707	9.546	231,494	1,160,466	5.013
15～19歳	30,464	272,975	8.960	60,450	501,289	8.293
20～24	37,313	353,208	9.466	71,813	593,774	8.268
25～29	42,226	427,701	10.129	109,952	783,159	7.123
30～34	44,497	470,055	10.564	167,532	925,600	5.525
35～39	47,083	513,667	10.910	220,775	1,083,874	4.909
40～44	47,627	529,533	11.118	302,095	1,282,483	4.245
45～49	48,525	514,037	10.593	427,889	1,506,781	3.521
50～54	52,816	512,756	9.708	475,733	1,595,316	3.353
55～59	54,381	479,620	8.820	476,410	1,494,978	3.138
60～64	80,974	276,465	3.414	459,930	641,903	1.396
65～69	35,701	189,270	5.301	127,890	493,801	3.861
70～74	23,889	137,601	5.760	131,550	357,463	2.717
75歳以上	12,609	110,474	8.762	—	—	—

（注1）平均標準賞与額は、平成26年10月1日現在の被保険者について、平成25年10月1日から平成26年9月30日の1年間に支払われた標準賞与額の平均を任意継続被保険者及び特例退職被保険者を除いて算出している。

（注2）年齢階級については、平成26年10月1日現在の年齢階級である。

12. 業態別被保険者構成割合、扶養率等

業態別にみた被保険者の構成割合、扶養率、平均標準報酬月額及び平均標準賞与額を示したのが表17である。

業態の大分類による被保険者総数に占める割合を高い順にみると、協会（一般）は製造業の18.5%、医療・福祉の17.2%、卸売・小売業の14.3%、組合健保は製造業の32.6%、卸売・小売業の15.4%、サービス業の9.6%となっている。

扶養率の高い業態は、協会（一般）では建設業の1.062、組合健保では電気・ガス・熱供給・水道業の1.405、であり、逆に低い業態は、協会（一般）では公務の0.333、組合健保では医療・福祉の0.469となっている。

平均標準報酬月額の最も高い業態は、協会（一般）は情報通信業の329,559円、組合健保は電気・ガス・熱供給・水道業の514,909円、であり逆に最も低い業態は、協会（一般）では公務の188,045円、組合健保では宿泊業・飲食サービス業の278,019円となっている。また、最高額と最低額との比率は、協会（一般）は約1.75倍、組合健保は約1.85倍となっている。

また、平均標準賞与額の最も高い業態は、協会（一般）は電気・ガス・熱供給・水道業の633,321円、組合健保は鉱業、採石業、砂利採取業の1,893,269円である。逆に最も低い業態は、協会（一般）では公務の160,309円、組合健保では宿泊業、飲食サービス業の382,580円となり、また、最高額と最低額との比率は、協会（一般）が約3.95倍、組合健保が約4.95倍となっている。

表17 業態別被保険者構成割合、扶養率、平均標準報酬月額及び平均標準賞与額（平成26年10月1日現在）

業 態 別	協会（一般）				組合健保			
	構成割合	扶養率	平均標準報酬月額	平均標準賞与額	構成割合	扶養率	平均標準報酬月額	平均標準賞与額
	%		円	円	%		円	円
総 数	100.0	0.735	280,444	390,255	100.0	0.851	370,565	1,034,039
農 林 水 産 業	0.9	0.817	255,649	347,421	0.3	0.861	318,349	1,042,066
鉱業、採石業、砂利採取業	0.2	1.034	314,105	450,796	0.0	1.096	395,000	1,893,269
建 設 業	9.5	1.062	317,409	345,095	3.2	1.115	410,624	1,280,777
製 造 業	18.5	0.822	288,940	471,285	32.6	1.030	394,512	1,336,271
食 料 品	3.7	0.631	246,997	337,967	2.1	0.796	340,758	1,001,611
繊維工業・繊維製品	1.0	0.551	231,421	258,195	0.6	0.542	289,628	575,251
木 材 ・ 木 製 品	0.7	0.884	270,262	328,391	0.2	1.024	327,103	793,861
化 学 工 業	1.9	0.877	302,999	580,791	6.3	1.006	403,157	1,474,779
金 属 工 業	2.3	0.947	314,521	505,659	2.2	1.065	376,748	1,154,140
機 械 器 具	6.0	0.895	307,543	570,603	17.0	1.097	411,003	1,448,880
そ の 他	2.9	0.852	297,863	442,433	4.1	0.958	368,761	1,064,212
電気・ガス・熱供給・水道業	0.5	1.020	319,566	633,321	1.3	1.405	514,909	1,267,249
情 報 通 信 業	1.9	0.736	329,559	372,665	9.6	0.763	411,055	854,796
運 輸 業 ・ 郵 便 業	7.7	0.915	280,032	243,264	7.0	0.999	363,642	853,010
卸 売 業 ・ 小 売 業	14.3	0.777	289,304	399,609	15.4	0.714	320,486	764,918
金 融 業 ・ 保 険 業	0.7	0.849	323,921	557,482	7.6	0.780	408,306	1,333,700
不動産業、物品賃貸業	2.2	0.802	300,867	349,904	1.5	0.855	388,129	1,061,734
学術研究、専門・技術サービス業	3.7	0.747	320,485	450,420	1.5	0.856	425,431	1,053,586
宿泊業、飲食サービス業	3.2	0.617	254,033	190,999	1.1	0.585	278,019	382,580
生活関連サービス業、娯楽業	3.1	0.609	267,717	244,449	1.0	0.549	301,514	622,431
教 育 ・ 学 習 支 援 業	1.6	0.447	262,248	372,096	0.3	0.667	441,308	1,458,601
医 療 ・ 福 祉	17.2	0.467	266,597	507,952	3.5	0.469	360,819	715,216
複 合 サ ー ビ ス 業	1.1	0.712	248,225	572,970	0.8	0.702	311,995	897,227
サ ー ビ ス 業	9.7	0.680	260,984	298,477	9.6	0.614	318,783	623,691
公 務	2.6	0.333	188,045	160,309	0.2	0.664	323,984	820,406
任 意 継 続 分	1.4	0.901	212,386	-	1.7	0.763	290,629	-
特 例 退 職 分	・	・	・	・	1.7	0.630	265,929	-

（注）平均標準賞与額は、平成26年10月1日現在の被保険者について、平成25年10月1日から平成26年9月30日の1年間に支払われた標準賞与額の平均を任意継続被保険者及び特例退職被保険者を除いて算出している。

13. 規模別被保険者構成割合、扶養率等

事業所の従業員数（規模）別にみた被保険者の構成割合、扶養率、平均標準報酬月額及び平均標準賞与額を示したものが表18である。

被保険者構成割合が高い規模は、協会（一般）では規模100～299人の17.4%であり、また、規模100人未満の割合は約60.7%となっている。一方、組合健保では規模1,000人以上が50.5%と最も高く、また、規模100人以上の割合は約85.2%と、協会（一般）とは逆の傾向にある。

規模別の扶養率は、協会（一般）は規模が大きくなるにつれ扶養率は概ね減少の傾向にあり、規模5人未満の0.871が最も高くなっている。一方、組合健保は規模の違いによるはっきりとした傾向はみられないが、その中でも規模1,000人以上が0.899と最も高くなっている。

規模と平均標準報酬月額との関係を見ると、協会（一般）は規模5～9人でピークを迎えたのち規模が大きくなるにつれ概ね減少傾向となるが、組合健保は規模5～9人でピークを迎えたのち規模300人以上で再び上昇している。

また、規模と平均標準賞与額との関係を見ると、協会（一般）、組合健保とも規模が大きくなるに伴い高くなる傾向にある。協会（一般）では規模500～999人の535,062円、組合健保では規模1,000人以上の1,227,758円が最も高くなっている。

表18 事業所の規模別被保険者構成割合、扶養率、平均標準報酬月額及び平均標準賞与額（平成26年10月1日現在）

規 模 別	協会（一般）				組合健保			
	構成割合	扶養率	平均標準報酬月額	平均標準賞与額	構成割合	扶養率	平均標準報酬月額	平均標準賞与額
	%		円	円	%		円	円
総 数	100.0	0.735	280,444	390,255	100.0	0.851	370,565	1,034,039
1～4人	8.6	0.871	272,627	131,624	0.4	0.723	352,454	281,537
5～9	10.0	0.802	300,418	246,801	0.7	0.810	380,768	405,992
10～19	12.2	0.792	299,448	319,903	1.3	0.783	377,987	503,405
20～29	7.7	0.765	290,744	372,453	1.3	0.806	362,516	611,259
30～49	9.5	0.761	285,485	397,176	2.4	0.794	360,025	619,522
50～99	12.8	0.724	275,942	437,307	5.4	0.794	351,521	706,773
100～299	17.4	0.684	273,467	489,320	13.9	0.812	348,768	811,198
300～499	6.3	0.656	275,022	528,362	8.6	0.811	350,704	893,556
500～999	6.4	0.639	275,543	535,062	12.1	0.825	361,078	971,626
1,000人以上	7.8	0.595	261,258	452,501	50.5	0.899	390,982	1,227,758
任意継続分	1.4	0.901	212,386	-	1.7	0.763	290,629	-
特例退職分	・	・	・	・	1.7	0.630	265,929	-

（注1）平均標準賞与額は、平成26年10月1日現在の被保険者について、平成25年10月1日から平成26年9月30日の1年間に支払われた標準賞与額の平均を任意継続被保険者及び特例退職被保険者を除いて算出している。

（注2）年齢階級については、平成26年10月1日現在の年齢階級である。

1 4. 被保険者数の推移について

1) 被保険者数の総人口に対する割合について

総人口に対する被保険者数の割合（以下、「被保険者割合」という。）の推移を男女計について年齢階級別に示したものが図8－1、8－2である。

被保険者割合を協会（一般）と組合健保の計でみると、平成16年から21年にかけてはいずれの年齢階級においても概ね増加しており、平成21年から26年にかけては20歳代後半以降概ね増加している。

また、被保険者割合を協会（一般）と組合健保のそれぞれについてみると、協会（一般）は平成16年から21年にかけては20歳代後半から60歳後半にかけて増加しており、平成21年から26年にかけては20歳代後半以降概ね増加している。一方、組合健保は平成16年から21年にかけてはいずれの年齢階級においても概ね増加しており、平成21年から26年にかけては20歳代後半から30歳代前半、及び40歳代以降概ね増加している。

図8－1 年齢階級別にみた被保険者数（男女計）の総人口に対する割合の推移
（各年10月1日現在）

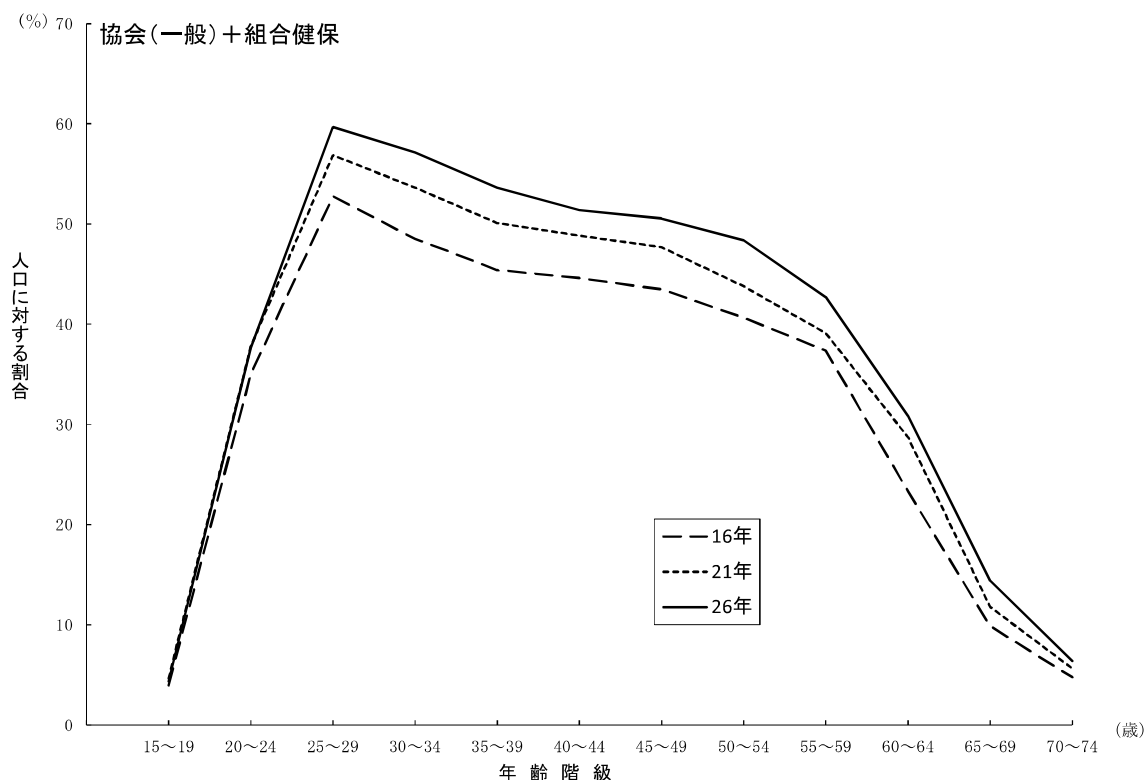

（注）被保険者数は、調査結果に抽出倍率を乗じたものとしている。

図 8 - 2 年齢階級別にみた被保険者数（男女計）の総人口に対する割合の推移
（各年10月 1 日現在）

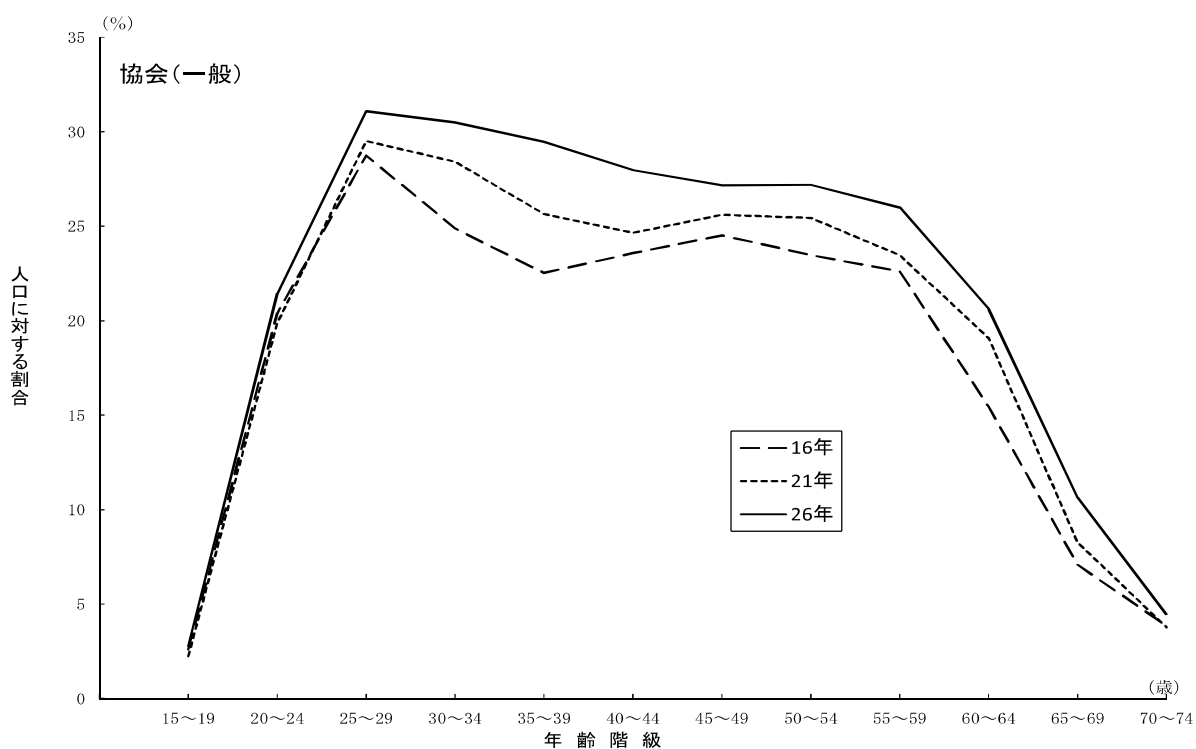

（注）被保険者数は、調査結果に抽出倍率を乗じたものとしている。

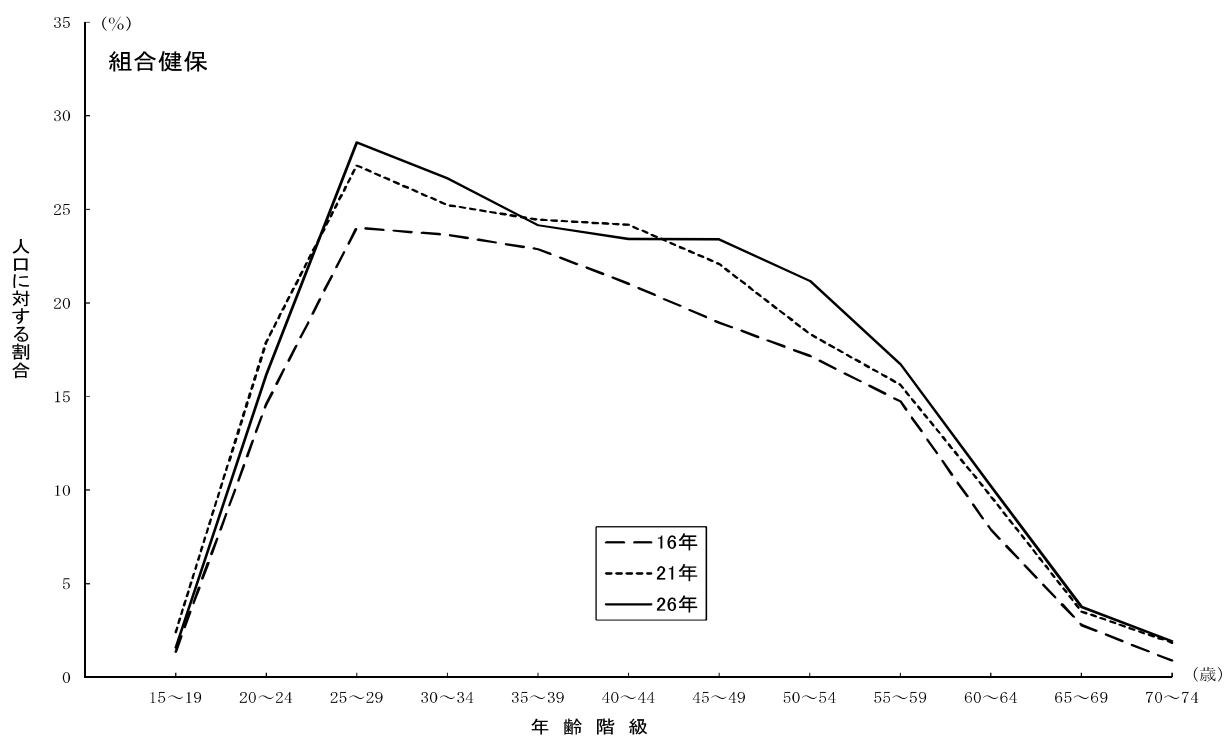

（注）被保険者数は、調査結果に抽出倍率を乗じたものとしている。

男性人口に対する男性被保険者数の割合の推移を年齢階級別に示したものが図9－1、9－2である。

男性について被保険者割合を協会（一般）と組合健保との計でみると、平成16年から21年にかけてはいずれの年齢階級においても概ね増加しており、平成21年から平成26年にかけては20歳代以降概ね増加している。

また、男性人口に対する被保険者割合を協会（一般）と組合健保のそれぞれについてみると、協会（一般）は平成16年から21年にかけては20歳代後半から60歳後半にかけて増加しており、平成21年から平成26年にかけてはいずれの年齢階級においても概ね増加している。組合健保は平成16年から21年にかけてはいずれの年齢階級においても概ね増加しており、平成21年から平成26年にかけては20歳代、及び40歳代後半以降にかけて増加している。

図9－1 年齢階級別にみた男性被保険者数の男性人口に対する割合の推移
(各年10月1日現在)

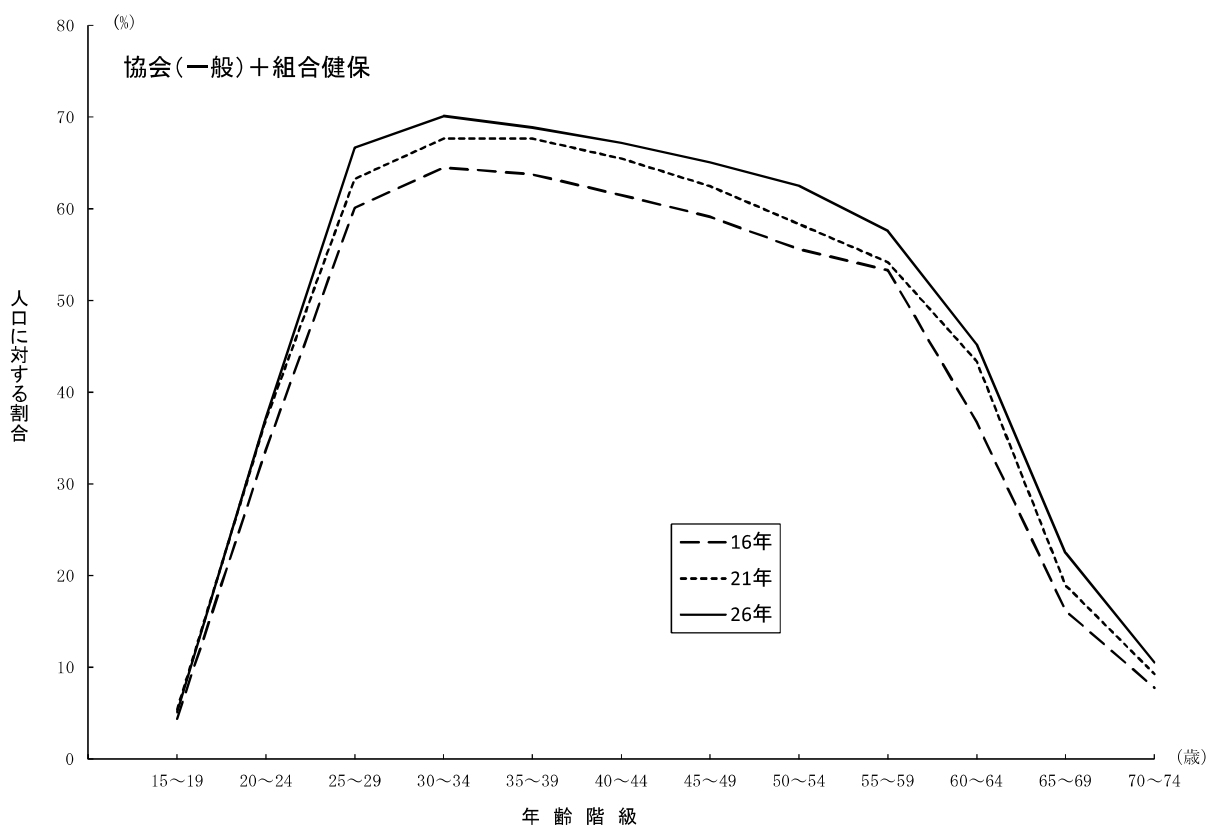

(注) 被保険者数は、調査結果に抽出倍率を乗じたものとしている。

図 9 - 2 年齢階級別にみた男性被保険者数の男性人口に対する割合の推移
(各年10月 1 日現在)

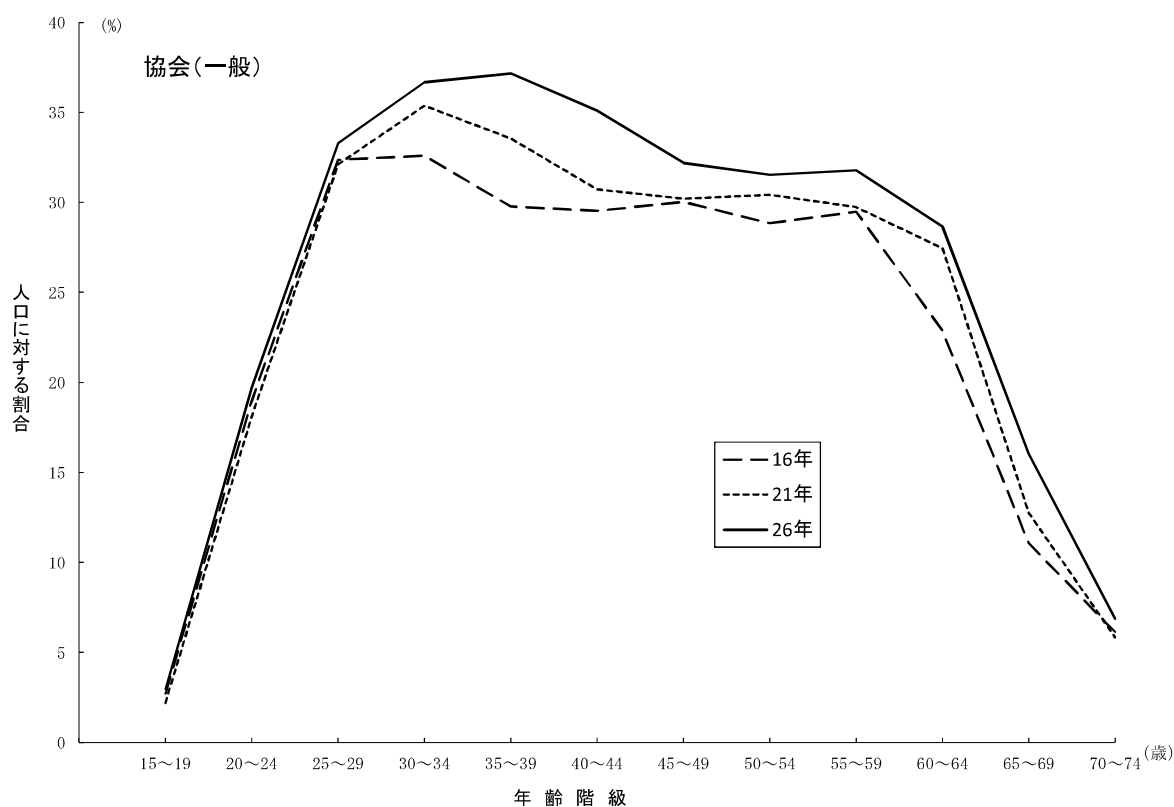

(注) 被保険者数は、調査結果に抽出倍率を乗じたものとしている。

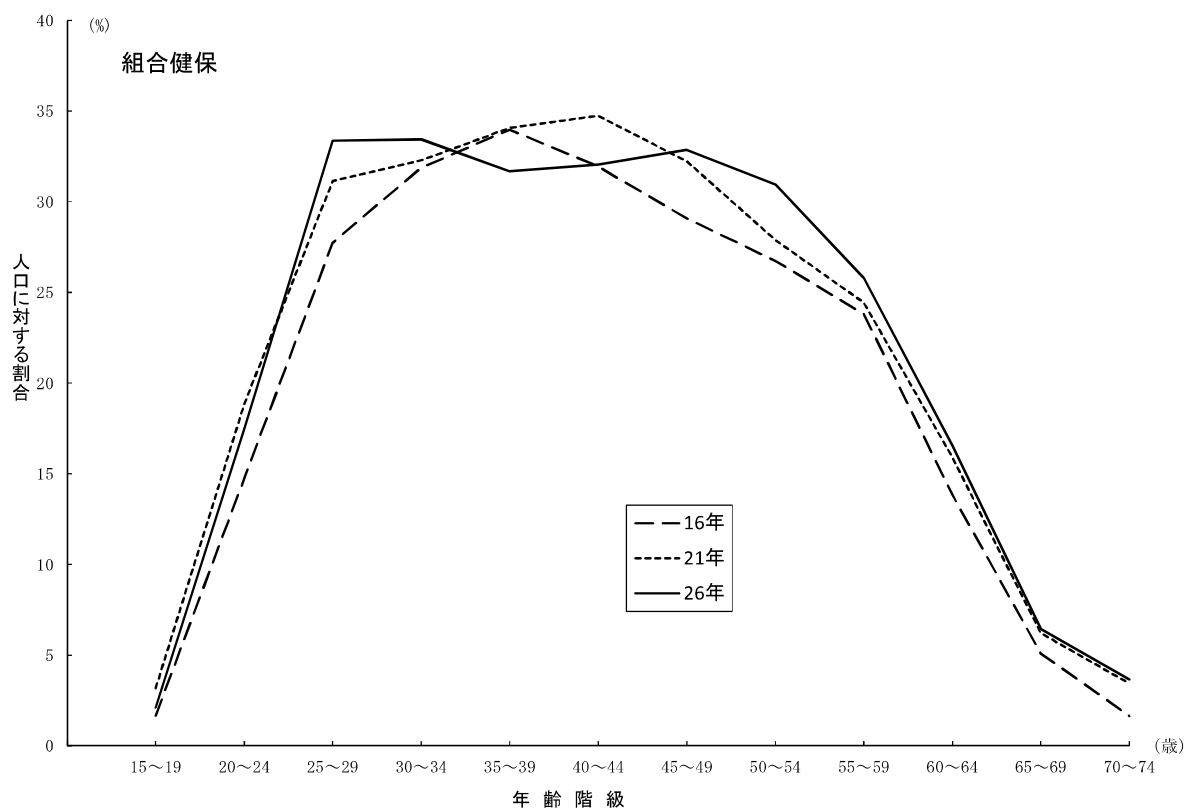

(注) 被保険者数は、調査結果に抽出倍率を乗じたものとしている。

女性人口に対する女性被保険者数の割合の推移を年齢階級別に示したものが図10－1、10－2である。

女性について被保険者割合を協会（一般）と組合健保との計でみると、平成16年から平成21年にかけてはいずれの年齢階級においても概ね増加している。平成21年から平成26年にかけては20歳代後半以降概ね増加しており、30歳代から60歳代前半にかけては増加の幅が男性よりも大きくなっている。これらはそれぞれの期間の雇用環境の変化が男性と同様にあるとともに、被用者として就労する女性が増加したことが大きく影響しているものと考えられる。

また、女性人口に対する被保険者割合を協会（一般）と組合健保に分け、それぞれを平成26年についてみると、協会（一般）、組合健保ともに25歳以上30歳未満でピークを迎えるが、組合健保はその後減少し続けるのに対し、協会（一般）は40歳代後半で再び増加に転じ、50歳以上55歳未満で再びピークを迎えた後に減少に転じている。

図10－1 年齢階級別にみた女性被保険者数の女性人口に対する割合の推移
(各年10月1日現在)

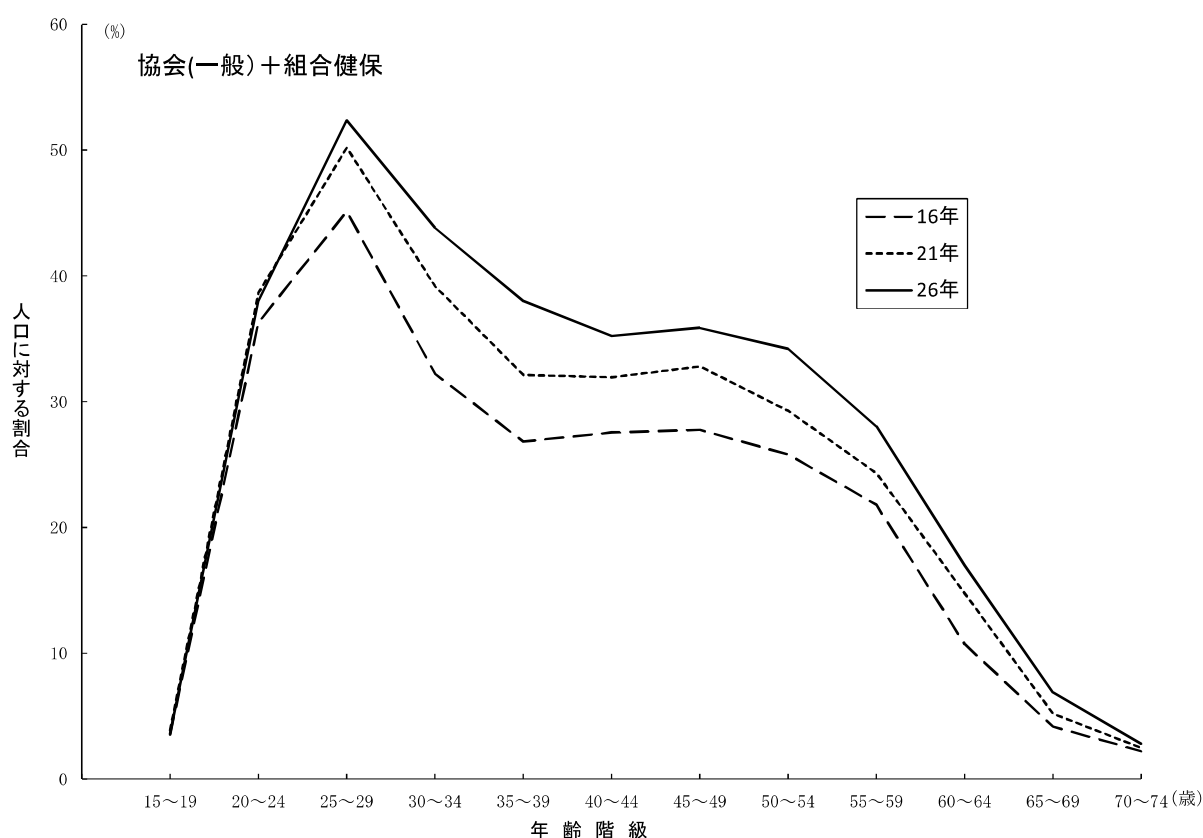

(注) 被保険者数は、調査結果に抽出倍率を乗じたものとしている。

図10－2 年齢階級別にみた女性被保険者数の女性人口に対する割合の推移
(各年10月1日現在)

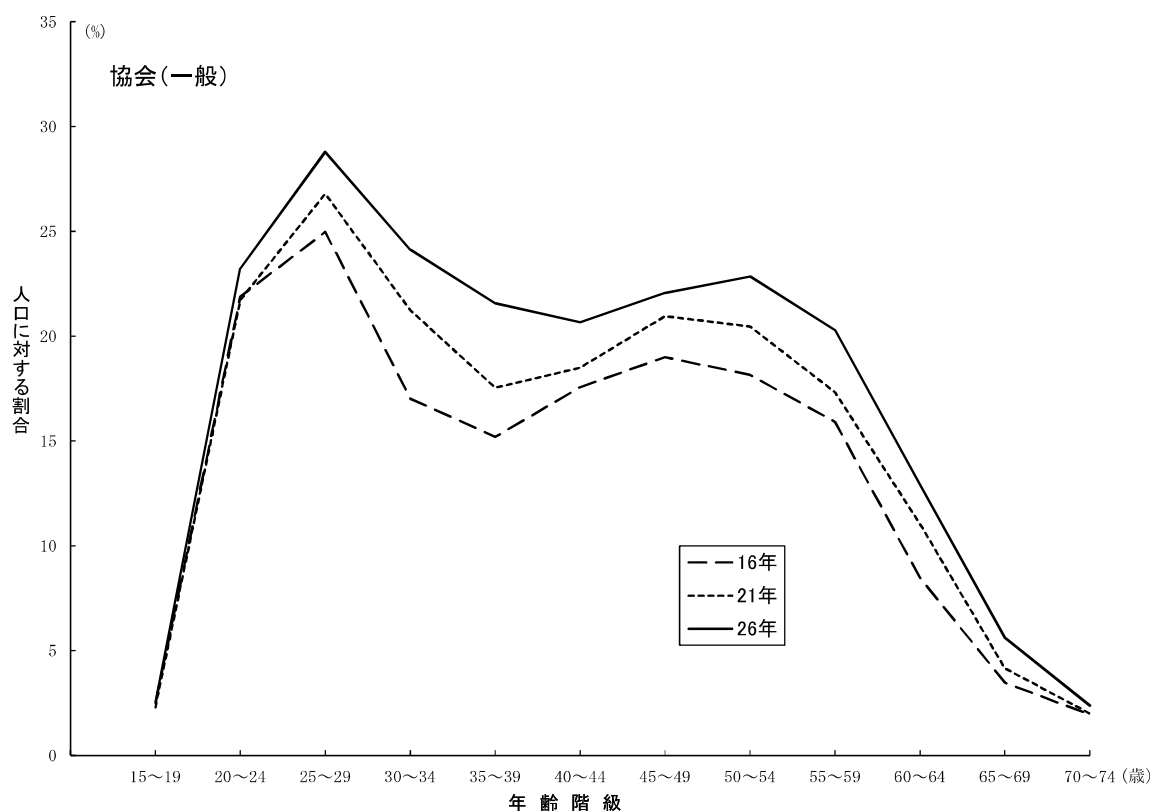

(注) 被保険者数は、調査結果に抽出倍率を乗じたものとしている。

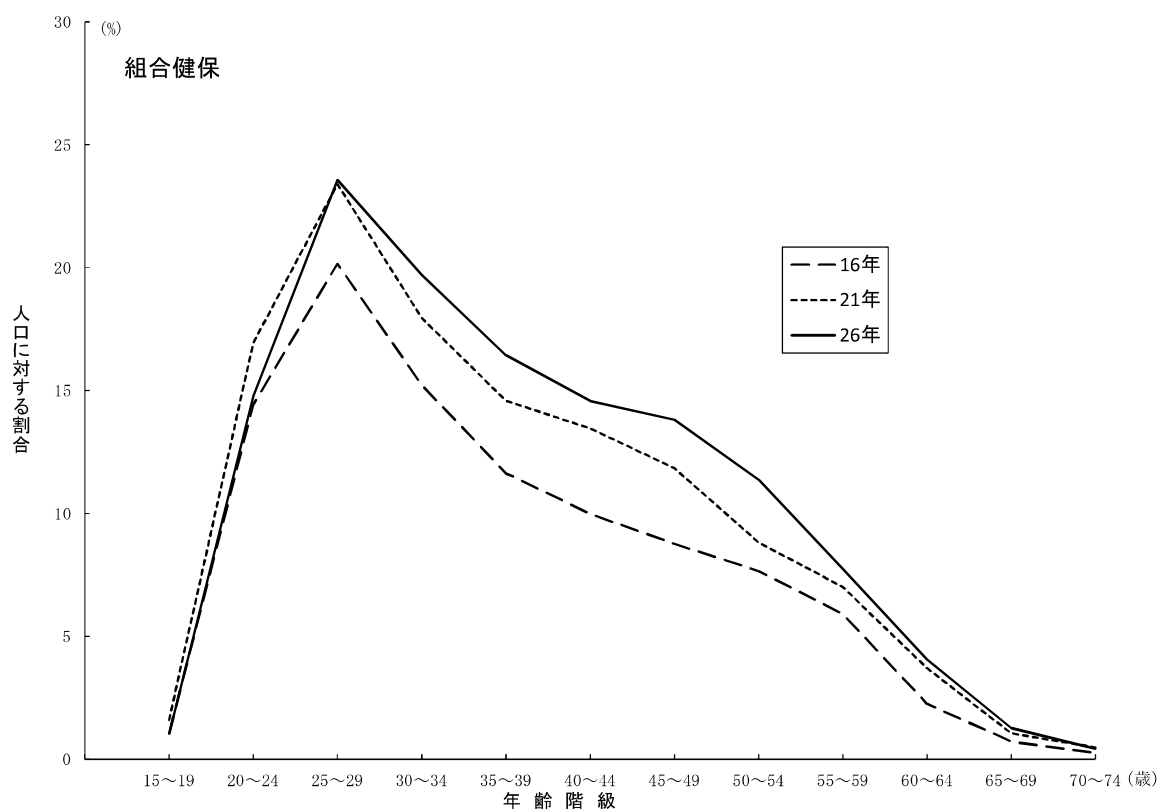

(注) 被保険者数は、調査結果に抽出倍率を乗じたものとしている。

2) コーホートでみた被保険者数の総人口に対する割合について

総人口に対する被保険者数の割合をコーホート別の推移で示したものが、表19である。

協会（一般）と組合健保計の被保険者割合をコーホートでみると、学卒者の新規加入の影響により20歳代で大きく増加し、定年退職の影響で60歳代で大きく減少している。被保険者割合について、平成16年から平成21年にかけては20～54歳のコーホートで増加し、平成21年から平成26年にかけても20～54歳のコーホートで増加している。

また、コーホートでみた増減の差を協会（一般）と組合健保の計でみると、30～49歳で減少している。

表19 コーホートでみた被保険者数の総人口に対する割合（各年10月1日現在）

(1) 協会（一般）・組合健保計（男女計）

年齢階級	総人口に対する割合			コーホートでみた増減		
	平成16年	21年	26年	16→21年①	21年→26年②	差 ②－①
	(%)	(%)	(%)			
15～19歳	4.0	4.7	4.4	－	－	－
20～24	35.0	37.8	37.6	33.8	33.0	－0.9
25～29	52.8	56.9	59.7	21.9	21.9	0.0
30～34	48.5	53.6	57.2	0.9	0.3	－0.6
35～39	45.4	50.1	53.6	1.6	0.0	－1.6
40～44	44.6	48.8	51.4	3.4	1.3	－2.1
45～49	43.5	47.7	50.6	3.1	1.7	－1.4
50～54	40.6	43.8	48.4	0.3	0.7	0.4
55～59	37.4	39.1	42.7	－1.5	－1.1	0.5
60～64	23.3	28.7	30.8	－8.6	－8.3	0.4
65～69	9.9	11.8	14.4	－11.6	－14.3	－2.8
70～74	4.7	5.6	6.4	－4.2	－5.4	－1.1

（注）被保険者数は、調査結果に抽出倍率を乗じたものとしている。

(2) 協会（一般）（男女計）

年齢階級	総人口に対する割合			コーホートでみた増減		
	平成16年	21年	26年	16→21年①	21年→26年②	差 ②－①
	(%)	(%)	(%)			
15～19歳	2.6	2.2	2.8	－	－	－
20～24	20.4	19.9	21.4	17.3	19.2	1.9
25～29	28.7	29.5	31.1	9.1	11.2	2.1
30～34	24.9	28.4	30.5	－0.3	1.0	1.3
35～39	22.5	25.6	29.5	0.8	1.1	0.3
40～44	23.6	24.7	28.0	2.1	2.3	0.2
45～49	24.5	25.6	27.2	2.0	2.5	0.5
50～54	23.5	25.4	27.2	0.9	1.6	0.7
55～59	22.6	23.5	26.0	0.0	0.6	0.6
60～64	15.5	19.1	20.6	－3.5	－2.8	0.7
65～69	7.1	8.3	10.6	－7.2	－8.4	－1.2
70～74	3.9	3.8	4.5	－3.3	－3.8	－0.5

（注）被保険者数は、調査結果に抽出倍率を乗じたものとしている。

(3) 組合健保（男女計）

年齢階級	総人口に対する割合			コーホートでみた増減		
	平成16年	21年	26年	16→21年①	21年→26年②	差 ②－①
	(%)	(%)	(%)			
15～19歳	1.4	2.4	1.6	－	－	－
20～24	14.6	17.9	16.2	16.6	13.8	－2.8
25～29	24.0	27.4	28.6	12.8	10.7	－2.1
30～34	23.6	25.2	26.7	1.2	－0.7	－1.9
35～39	22.9	24.5	24.2	0.8	－1.1	－1.9
40～44	21.0	24.2	23.4	1.3	－1.0	－2.3
45～49	19.0	22.1	23.4	1.1	－0.8	－1.8
50～54	17.2	18.3	21.2	－0.6	－0.9	－0.3
55～59	14.7	15.6	16.7	－1.5	－1.6	－0.1
60～64	7.9	9.7	10.2	－5.1	－5.4	－0.3
65～69	2.8	3.5	3.8	－4.4	－5.9	－1.5
70～74	0.9	1.9	1.9	－0.9	－1.6	－0.6

（注）被保険者数は、調査結果に抽出倍率を乗じたものとしている。

男性人口に対する男性被保険者数の割合をコーホート別の推移で示したものが、表20である。

被保険者割合をコーホートでみると、男女総数と同様に、学卒者の新規加入の影響により20歳代で大きく増加し、定年退職の影響で60歳代で大きく減少している。協会（一般）と組合健保の計で被保険者割合が増加したのは、平成16年から平成21年は50歳未満、平成21年から平成26年は40歳未満のコーホートであった。

コーホートでみた増減の差を協会（一般）と組合健保の計でみると、30～49歳で減少している。

また、被保険者割合を協会（一般）と組合健保に分け、それぞれコーホートでみた増減をみると、協会（一般）は65～69歳で大きく減少するのに対し、組合健保については60歳から大きく減少し始め、退職の時期が協会（一般）と組合健保とで異なっているものと考えられる。

表20 コーホートでみた男性被保険者数の男性人口に対する割合（各年10月1日現在）

（１）協会（一般）・組合健保計（男性）

年齢階級	総人口に対する割合			コーホートでみた増減		
	平成16年	21年	26年	16→21年①	21年→26年②	差 ②－①
	(%)	(%)	(%)			
15～19歳	4.4	5.4	5.1	－	－	－
20～24	33.7	37.0	37.2	32.6	31.9	－0.8
25～29	60.1	63.3	66.7	29.5	29.7	0.2
30～34	64.5	67.6	70.1	7.5	6.9	－0.7
35～39	63.7	67.6	68.9	3.2	1.2	－1.9
40～44	61.5	65.5	67.2	1.7	－0.5	－2.2
45～49	59.1	62.4	65.1	1.0	－0.4	－1.4
50～54	55.6	58.3	62.5	－0.8	0.1	0.8
55～59	53.3	54.2	57.6	－1.4	－0.7	0.7
60～64	36.7	43.3	45.2	－9.9	－9.0	1.0
65～69	16.2	19.0	22.5	－17.8	－20.9	－3.1
70～74	7.8	9.3	10.5	－6.9	－8.4	－1.6

（注）被保険者数は、調査結果に抽出倍率を乗じたものとしている。

(2) 協会（一般）（男性）

年齢階級	総人口に対する割合			コーホートでみた増減		
	平成16年	21年	26年	16→21年①	21年→26年②	差 ②－①
	(%)	(%)	(%)			
15～19歳	2.7	2.2	3.0	－	－	－
20～24	19.0	18.1	19.7	15.4	17.5	2.1
25～29	32.4	32.1	33.3	13.1	15.2	2.0
30～34	32.6	35.4	36.7	3.0	4.5	1.6
35～39	29.8	33.6	37.2	1.0	1.8	0.8
40～44	29.5	30.7	35.1	1.0	1.5	0.6
45～49	30.0	30.2	32.2	0.7	1.5	0.8
50～54	28.8	30.4	31.5	0.4	1.3	0.9
55～59	29.5	29.7	31.8	0.9	1.4	0.4
60～64	22.9	27.5	28.6	-2.0	-1.1	0.9
65～69	11.1	12.8	16.0	-10.1	-11.4	-1.3
70～74	6.1	5.8	6.9	-5.2	-5.9	-0.7

（注）被保険者数は、調査結果に抽出倍率を乗じたものとしている。

(3) 組合健保（男性）

年齢階級	総人口に対する割合			コーホートでみた増減		
	平成16年	21年	26年	16→21年①	21年→26年②	差 ②－①
	(%)	(%)	(%)			
15～19歳	1.6	3.2	2.1	－	－	－
20～24	14.8	18.8	17.5	17.2	14.3	-2.9
25～29	27.7	31.1	33.4	16.4	14.5	-1.9
30～34	31.9	32.3	33.4	4.5	2.3	-2.2
35～39	34.0	34.1	31.7	2.2	-0.6	-2.8
40～44	31.9	34.7	32.1	0.8	-2.0	-2.8
45～49	29.1	32.2	32.9	0.3	-1.9	-2.2
50～54	26.7	27.9	31.0	-1.2	-1.3	-0.1
55～59	23.8	24.4	25.8	-2.3	-2.1	0.2
60～64	13.8	15.9	16.6	-7.9	-7.9	0.0
65～69	5.1	6.2	6.5	-7.6	-9.4	-1.8
70～74	1.6	3.4	3.7	-1.7	-2.6	-0.9

（注）被保険者数は、調査結果に抽出倍率を乗じたものとしている。

女性人口に対する女性被保険者数の割合をコーホート別の推移で示したものが、表21である。

被保険者割合をコーホートでみると、学卒者の新規加入の影響により20歳代前半で大きく増加した後、結婚、出産の影響により一度減少するが、その後、再就職により増加した後、定年退職の影響で大きく減少している。

コーホートでみた増減の差を協会（一般）と組合健保の計でみると、いずれの年齢階級においても概ね減少している。

表21 コーホートでみた女性被保険者数の女性人口に対する割合（各年10月1日現在）

（１）協会（一般）・組合健保計（女性）

年齢階級	総人口に対する割合			コーホートでみた増減		
	平成16年	21年	26年	16→21年①	21年→26年②	差 ②－①
	(%)	(%)	(%)			
15～19歳	3.5	3.9	3.6	－	－	－
20～24	36.3	38.7	38.0	35.1	34.1	-1.0
25～29	45.1	50.2	52.4	13.9	13.7	-0.2
30～34	32.2	39.2	43.8	-5.9	-6.4	-0.4
35～39	26.8	32.1	38.0	-0.1	-1.2	-1.1
40～44	27.5	31.9	35.2	5.1	3.1	-2.0
45～49	27.8	32.8	35.9	5.2	3.9	-1.3
50～54	25.8	29.3	34.2	1.5	1.4	-0.1
55～59	21.8	24.3	28.0	-1.5	-1.2	0.2
60～64	10.7	14.8	17.0	-7.1	-7.3	-0.3
65～69	4.2	5.2	6.9	-5.5	-7.9	-2.3
70～74	2.2	2.5	2.8	-1.7	-2.4	-0.7

（注）被保険者数は、調査結果に抽出倍率を乗じたものとしている。

(2) 協会（一般）（女性）

年齢階級	総人口に対する割合			コーホートでみた増減		
	平成16年	21年	26年	16→21年①	21年→26年②	差 ②－①
	(%)	(%)	(%)			
15～19歳	2.5	2.3	2.6	－	－	－
20～24	21.9	21.7	23.2	19.2	20.9	1.7
25～29	25.0	26.8	28.8	4.9	7.1	2.2
30～34	17.0	21.2	24.1	－3.7	－2.7	1.1
35～39	15.2	17.5	21.6	0.5	0.3	－0.2
40～44	17.6	18.5	20.7	3.3	3.1	－0.2
45～49	19.0	20.9	22.1	3.4	3.6	0.2
50～54	18.1	20.5	22.8	1.5	1.9	0.4
55～59	15.9	17.3	20.3	－0.8	－0.2	0.7
60～64	8.5	11.1	12.9	－4.8	－4.4	0.4
65～69	3.5	4.2	5.6	－4.3	－5.4	－1.1
70～74	1.9	2.0	2.4	－1.5	－1.8	－0.3

（注）被保険者数は、調査結果に抽出倍率を乗じたものとしている。

(3) 組合健保（女性）

年齢階級	総人口に対する割合			コーホートでみた増減		
	平成16年	21年	26年	16→21年①	21年→26年②	差 ②－①
	(%)	(%)	(%)			
15～19歳	1.1	1.6	1.0	－	－	－
20～24	14.4	16.9	14.8	15.9	13.2	－2.7
25～29	20.2	23.4	23.6	9.0	6.6	－2.3
30～34	15.2	18.0	19.7	－2.2	－3.7	－1.5
35～39	11.6	14.6	16.4	－0.6	－1.5	－0.9
40～44	10.0	13.5	14.6	1.8	0.0	－1.8
45～49	8.8	11.8	13.8	1.9	0.4	－1.5
50～54	7.7	8.8	11.4	0.1	－0.5	－0.5
55～59	5.9	7.0	7.8	－0.7	－1.1	－0.4
60～64	2.3	3.7	4.1	－2.2	－2.9	－0.7
65～69	0.7	1.1	1.3	－1.2	－2.4	－1.2
70～74	0.3	0.5	0.4	－0.2	－0.6	－0.4

（注）被保険者数は、調査結果に抽出倍率を乗じたものとしている。

15. コーホートによる続柄別扶養率の分析について

1) 子の場合

各年度の男性被保険者における子の扶養率、コーホートでみた場合の扶養率の増減及びその差を示したものが表22である。

未婚率の増加や出生率の減少に伴い、同じ年齢階級でみると子の扶養率は年々減少しているが、その特徴を①20歳～30歳代、②40歳代以降の年齢階級別にコーホートでみると次のようになる。

① 20歳代～30歳代

この年代は、結婚に伴う子の誕生によって扶養率が増加している。平成21年～平成26年における扶養率の増減をみると、協会（一般）、組合健保ともに30～34歳が最も大きく、次いで35～39歳となっている。また、平成16年～平成21年と平成21年～平成26年の差をみると、協会（一般）、組合健保ともに増加傾向にあるが協会（一般）は30歳代前半まで減少し、組合健保は20歳代まで減少している。

② 40歳代以降

40歳代以降は、子の成長により扶養率は減少している。平成26年における扶養率のピークは、協会（一般）は40～44歳、組合健保は45～49歳となっているが、ピーク時の扶養率は、年々減少している。

また、平成21年～平成26年における扶養率の増減をみると、協会（一般）、組合健保ともに45歳以降は減少している。

表22 男性被保険者における子の扶養率（各年10月1日現在）

（１）協会（一般）

年齢階級	扶養率			コーホートでみた扶養率の増減		
	平成16年 (75歳以上を除く)	21年 (75歳以上を除く)	26年	16～21①	21～26②	差②－①
総数	0.703	0.655	0.633	-	-	-
15～19歳	0.016	0.014	0.012	-	-	-
20～24	0.108	0.097	0.075	0.081	0.061	-0.020
25～29	0.316	0.310	0.281	0.202	0.183	-0.019
30～34	0.689	0.670	0.661	0.354	0.351	-0.003
35～39	1.097	0.963	0.952	0.274	0.282	0.008
40～44	1.362	1.157	1.047	0.060	0.084	0.023
45～49	1.363	1.179	1.018	-0.183	-0.140	0.044
50～54	0.906	0.894	0.809	-0.470	-0.370	0.100
55～59	0.430	0.433	0.466	-0.473	-0.427	0.045
60～64	0.174	0.192	0.215	-0.238	-0.219	0.019
65～69	0.093	0.103	0.125	-0.071	-0.067	0.004
70～74	0.062	0.071	0.081	-0.022	-0.022	0.000

（２）組合健保

年齢階級	扶養率			コーホートでみた扶養率の増減		
	平成16年 (75歳以上を除く)	21年 (75歳以上を除く)	26年	16～21①	21～26②	差②－①
総数	0.776	0.712	0.715	-	-	-
15～19歳	0.026	0.030	0.006	-	-	-
20～24	0.049	0.043	0.046	0.016	0.015	-0.001
25～29	0.226	0.215	0.196	0.166	0.153	-0.012
30～34	0.609	0.605	0.608	0.378	0.393	0.015
35～39	1.044	0.951	0.970	0.342	0.365	0.023
40～44	1.394	1.192	1.137	0.148	0.186	0.038
45～49	1.448	1.268	1.149	-0.125	-0.043	0.082
50～54	1.008	1.000	0.977	-0.448	-0.291	0.157
55～59	0.490	0.466	0.531	-0.542	-0.469	0.074
60～64	0.186	0.193	0.207	-0.298	-0.258	0.039
65～69	0.085	0.084	0.095	-0.101	-0.097	0.004
70～74	0.062	0.077	0.071	-0.007	-0.013	-0.005

2) 配偶者の場合

各年度の男性被保険者における配偶者の扶養率、コーホートでみた場合の扶養率の増減を示したものが表23である。後期高齢者医療制度の導入による影響を除くため、平成16年及び平成21年については、75歳以上の者を除いた扶養率を作成し比較している。

配偶者の扶養率を同じ年齢階級でみると、被用者として就労する女性の増加、非婚男性の増加などの影響により減少傾向にあるが、コーホートでみると次のようになる。

概ね40歳代頃までは、配偶者の扶養率は増加するが、その後一度減少した後再び増加し、60～64歳で最も高くなる。

この変化の要因は、それぞれ40歳代以降の減少は配偶者が働き始めるため、55歳前後からの増加は働いていた配偶者が退職するため、70歳以降の減少は75歳以上の配偶者が後期高齢者医療制度に適用され被扶養者でなくなるためと考えられる。

表23 男性被保険者における配偶者の扶養率（各年10月1日現在）

（１）協会（一般）

年齢階級	扶養率			コーホートでみた扶養率の増減		
	平成16年 (75歳以上を除く)	21年 (75歳以上を除く)	26年	16～21①	21～26②	差②－①
総数	0.443	0.420	0.388	-	-	-
15～19歳	0.020	0.018	0.015	-	-	-
20～24	0.094	0.082	0.059	0.062	0.040	-0.021
25～29	0.223	0.200	0.165	0.107	0.083	-0.024
30～34	0.386	0.346	0.306	0.123	0.105	-0.018
35～39	0.486	0.429	0.383	0.044	0.037	-0.007
40～44	0.504	0.454	0.410	-0.032	-0.020	0.013
45～49	0.491	0.449	0.407	-0.056	-0.047	0.009
50～54	0.496	0.455	0.414	-0.037	-0.034	0.002
55～59	0.547	0.507	0.457	0.011	0.002	-0.010
60～64	0.641	0.604	0.564	0.057	0.057	0.000
65～69	0.667	0.646	0.625	0.005	0.020	0.015
70～74	0.614	0.584	0.576	-0.083	-0.070	0.013

（２）組合健保

年齢階級	扶養率			コーホートでみた扶養率の増減		
	平成16年 (75歳以上を除く)	21年 (75歳以上を除く)	26年	16～21①	21～26②	差②－①
総数	0.522	0.478	0.448	-	-	-
15～19歳	0.026	0.020	0.003	-	-	-
20～24	0.050	0.038	0.040	0.012	0.020	0.008
25～29	0.197	0.158	0.141	0.108	0.103	-0.005
30～34	0.403	0.358	0.318	0.162	0.160	-0.002
35～39	0.560	0.478	0.446	0.075	0.088	0.012
40～44	0.630	0.564	0.512	0.004	0.034	0.031
45～49	0.643	0.578	0.534	-0.052	-0.030	0.023
50～54	0.647	0.600	0.564	-0.043	-0.014	0.029
55～59	0.697	0.657	0.597	0.009	-0.003	-0.012
60～64	0.769	0.737	0.668	0.039	0.011	-0.028
65～69	0.819	0.807	0.706	0.038	-0.031	-0.069
70～74	0.845	0.759	0.615	-0.060	-0.192	-0.132

(参考) 事業所の業態別・規模別事業所数、被保険者数の構成割合

厚生年金保険業態別規模別適用状況調を用いて、協会（一般）の任意継続被保険者以外の者について、事業所の業態分類別、規模別に事業所数及び被保険者数の構成割合を示したものが表24である。

事業所数については、事業所規模 5 人未満の事業所が全体の約 6 割、50人未満の事業所が全体の約96%を占めている。これを業態別にみると、いずれの業態も事業所規模 5 人未満の事業所の割合が最も高くなっており、特に不動産業・物品賃貸業については、事業所規模 5 人未満の事業所が 8 割強、50人未満で約99%を占めている。

また、被保険者数については、事業所規模10～49人が最も高くなっており、約 3 割を占めている。これを業態別にみると、多くの業態で10～49人が最も高い割合を占めているが、複合サービス業については、事業所規模 1,000人以上、医療・福祉及び公務については100～299人の割合の方が高くなっている。

表24 事業所の業態分類別・規模別構成割合（協会（一般）、平成26年 9 月 1 日現在）

(1) 事業所数

	計	1～4人	5～9	10～49	50～99	100～299	300～499	500～999	1000人以上
総 数	100.0%	59.7%	18.5%	17.9%	2.2%	1.3%	0.2%	0.1%	0.0%
農 林 水 産 業	100.0%	56.9%	24.1%	17.3%	1.2%	0.4%	0.0%	0.0%	0.0%
鉱業・採石業・砂利採取業	100.0%	41.8%	21.8%	33.3%	2.3%	0.6%	0.2%	0.0%	0.0%
建 設 業	100.0%	62.0%	21.4%	15.6%	0.8%	0.2%	0.0%	0.0%	0.0%
製 造 業	100.0%	46.2%	20.5%	26.8%	3.9%	2.1%	0.3%	0.1%	0.0%
食 料 品	100.0%	43.2%	19.4%	27.9%	5.1%	3.4%	0.6%	0.3%	0.1%
繊維工業・繊維製品	100.0%	55.3%	18.7%	21.7%	3.0%	1.2%	0.1%	0.1%	0.0%
木 材 ・ 木 製 品	100.0%	56.1%	20.7%	20.4%	1.7%	1.0%	0.1%	0.0%	0.0%
化 学 工 業	100.0%	41.3%	20.0%	30.7%	4.7%	2.6%	0.4%	0.2%	0.0%
金 属 工 業	100.0%	43.1%	23.1%	28.5%	3.5%	1.6%	0.2%	0.1%	0.0%
機 械 器 具	100.0%	41.7%	20.8%	29.4%	4.8%	2.8%	0.4%	0.2%	0.1%
そ の 他	100.0%	51.9%	19.8%	23.7%	3.0%	1.4%	0.1%	0.1%	0.0%
電気・ガス・熱供給・水道	100.0%	63.5%	18.3%	15.4%	1.6%	0.9%	0.1%	0.1%	0.1%
情 報 通 信 業	100.0%	66.9%	16.0%	14.8%	1.5%	0.7%	0.1%	0.0%	0.0%
運 輸 業 ・ 郵 便 業	100.0%	36.2%	19.4%	34.6%	5.8%	3.3%	0.4%	0.3%	0.1%
卸 売 業 ・ 小 売 業	100.0%	63.4%	18.7%	15.2%	1.6%	0.8%	0.1%	0.1%	0.0%
金 融 業 ・ 保 険 業	100.0%	73.9%	15.4%	8.4%	1.1%	1.0%	0.1%	0.1%	0.0%
不動産業・物品賃貸業	100.0%	84.0%	9.0%	5.9%	0.6%	0.3%	0.0%	0.0%	0.0%
学術研究、専門・技術サービス	100.0%	71.9%	16.0%	10.7%	0.9%	0.4%	0.1%	0.0%	0.0%
宿泊業・飲食サービス業	100.0%	64.6%	16.8%	15.5%	1.8%	1.0%	0.1%	0.1%	0.1%
生活関連サービス業・娯楽	100.0%	59.4%	17.9%	18.7%	2.5%	1.2%	0.2%	0.1%	0.0%
教 育 ・ 学 習 支 援 業	100.0%	57.0%	16.4%	22.9%	2.1%	1.1%	0.2%	0.2%	0.1%
医 療 ・ 福 祉	100.0%	46.0%	19.5%	24.6%	5.2%	3.7%	0.6%	0.3%	0.1%
複 合 サ ー ビ ス 業	100.0%	73.0%	11.9%	9.5%	1.9%	1.8%	0.9%	0.7%	0.3%
サ ー ビ ス 業	100.0%	61.0%	18.7%	16.4%	2.1%	1.3%	0.2%	0.1%	0.1%
公 務	100.0%	48.7%	14.8%	20.8%	5.5%	6.5%	1.8%	1.3%	0.5%

(2) 被保険者数

	計	1～4人	5～9	10～49	50～99	100～299	300～499	500～999	1000人以上
総数	100.0%	8.7%	10.2%	29.7%	13.0%	17.6%	6.4%	6.4%	7.9%
農林水産業	100.0%	13.7%	19.0%	37.8%	9.8%	7.7%	1.5%	2.3%	8.2%
鉱業・採石業・砂利採取業	100.0%	6.6%	12.6%	54.5%	13.4%	8.2%	4.7%	0.0%	0.0%
建設業	100.0%	16.7%	22.1%	43.7%	8.1%	5.7%	1.5%	1.4%	0.8%
製造業	100.0%	5.4%	8.2%	33.1%	16.3%	20.4%	6.4%	5.5%	4.9%
食料品	100.0%	3.6%	5.5%	25.1%	15.1%	23.2%	9.6%	9.0%	8.9%
繊維工業・繊維製品	100.0%	8.8%	11.3%	38.3%	18.6%	16.4%	2.7%	2.9%	1.0%
木材・木製品	100.0%	11.0%	14.2%	41.3%	12.1%	15.4%	4.0%	0.0%	2.0%
化学工業	100.0%	4.3%	7.0%	33.9%	17.1%	21.9%	7.6%	5.5%	2.6%
金属工業	100.0%	6.2%	10.7%	40.3%	16.5%	17.8%	4.2%	3.1%	1.2%
機械器具	100.0%	4.3%	7.0%	31.1%	16.7%	22.3%	6.7%	6.3%	5.6%
その他	100.0%	7.7%	10.1%	37.1%	16.2%	16.5%	4.3%	3.5%	4.6%
電気・ガス・熱供給・水道	100.0%	10.7%	12.8%	32.0%	11.7%	14.8%	4.0%	4.3%	9.7%
情報通信業	100.0%	13.3%	13.0%	35.8%	12.4%	14.2%	4.2%	2.7%	4.4%
運輸業・郵便業	100.0%	2.5%	5.2%	29.6%	15.7%	21.0%	6.2%	6.9%	12.9%
卸売業・小売業	100.0%	12.0%	12.6%	30.2%	11.2%	13.8%	5.1%	5.4%	9.6%
金融業・保険業	100.0%	16.0%	11.7%	18.9%	9.1%	19.8%	6.5%	9.4%	8.6%
不動産業・物品賃貸業	100.0%	28.3%	12.7%	25.2%	8.9%	10.9%	3.8%	4.2%	6.0%
学術研究・専門・技術サービス	100.0%	20.3%	17.0%	32.5%	9.8%	10.3%	3.2%	4.3%	2.6%
宿泊業・飲食サービス業	100.0%	9.9%	10.0%	27.5%	11.4%	13.9%	5.1%	6.2%	16.0%
生活関連サービス業・娯楽	100.0%	8.7%	9.9%	32.2%	14.1%	16.7%	5.3%	7.1%	6.1%
教育・学習支援業	100.0%	7.2%	7.9%	33.9%	9.9%	12.6%	5.9%	11.1%	11.5%
医療・福祉	100.0%	3.2%	5.7%	23.4%	16.3%	27.0%	10.1%	8.2%	6.1%
複合サービス業	100.0%	5.2%	3.4%	9.0%	6.1%	15.3%	15.3%	20.7%	24.9%
サービス業	100.0%	8.5%	9.5%	25.2%	11.5%	17.1%	6.8%	7.7%	13.9%
公務	100.0%	1.8%	2.2%	10.2%	8.7%	25.2%	15.0%	19.9%	17.2%

資料出所：厚生年金保険 業態別規模別適用状況調(平成26年9月) (厚生労働省年金局)

第3章 調査結果の概要（船員保険被保険者実態調査）

本調査では、船員保険の全ての被保険者（59,269人）及び異動者（43,081人）について集計を行った。

1. 加入者の年齢構成

船員保険の加入者の年齢構成について、わが国の総人口の年齢構成と比較したものが表1、図1-1及び図1-2である。

船員保険の加入者の年齢構成を総人口の年齢構成と比較すると、20歳未満では総人口の17.5%に対し23.8%、20～39歳では総人口の22.8%に対し24.5%、40～64歳では総人口の33.7%に対し43.2%と高くなっているが、65～74歳では、総人口の13.4%に比べ8.2%と低くなっている。

また、年齢階級別の構成割合をみると、30歳未満及び45～64歳までは総人口を上回っているが、それ以降の年齢階級では逆に総人口を下回っている。

さらに、船員保険の強制適用の加入者の年齢構成について、適用区分別に比較してみると、どの区分も概ね同じような構成割合となっているが、汽船等については15～19歳、漁船（い）については30～34歳、漁船（ろ）については20～24歳で一つのピークを迎えている。

表1 総人口及び船員保険加入者の年齢構成（平成26年10月1日現在）

年 齢 階 級	総人口	船員保険	（再掲） 汽船等	（再掲） 漁船（い）	（再掲） 漁船（ろ）
総 数	100.0	100.0 (100.0)	100.0 (67.1)	100.0 (2.3)	100.0 (27.1)
0～4歳	4.1	5.4	5.4	5.6	6.1
5～9	4.2	5.1	5.2	4.5	5.4
10～14	4.5	5.9	6.3	4.2	5.8
15～19	4.7	7.4	7.7	5.9	7.4
20～24	4.9	7.3	7.3	7.2	7.7
25～29	5.3	5.6	5.8	7.6	5.3
30～34	5.9	5.6	5.4	7.9	6.3
35～39	6.8	6.0	6.4	7.5	5.5
40～44	7.7	6.5	6.9	7.4	6.0
45～49	6.8	7.1	7.6	6.9	6.7
50～54	6.1	8.4	8.7	8.9	8.1
55～59	6.0	10.8	10.6	11.3	10.8
60～64	7.1	10.4	9.3	9.3	10.3
65～69	7.2	5.8	5.0	3.9	5.8
70～74	6.2	2.4	2.2	1.7	2.5
75歳以上	12.5	0.3	0.2	0.2	0.3
（再 掲）					
0～19	17.5	23.8	24.5	20.2	24.6
うち未就学児	5.8	7.0	7.0	7.5	7.8
20～39	22.8	24.5	25.0	30.2	24.8
40～64	33.7	43.2	43.1	43.8	41.9
65～74	13.4	8.2	7.2	5.6	8.3
平均年齢（歳）	-	38.9	38.2	38.5	38.5

（注1） 「総人口」は、総務省統計局「平成26年10月1日現在推計人口」を用いている。

（注2） カッコ内は総数に対する割合である。

図 1－1 船員保険加入者の年齢構成（平成26年10月 1 日現在）



図 1－2 船員保険強制適用加入者の年齢構成（平成26年10月 1 日現在）



2. 被保険者の年齢構成

被保険者の年齢階級別構成割合及び平均年齢について、平成22～26年までの調査結果を示したものが表2である。

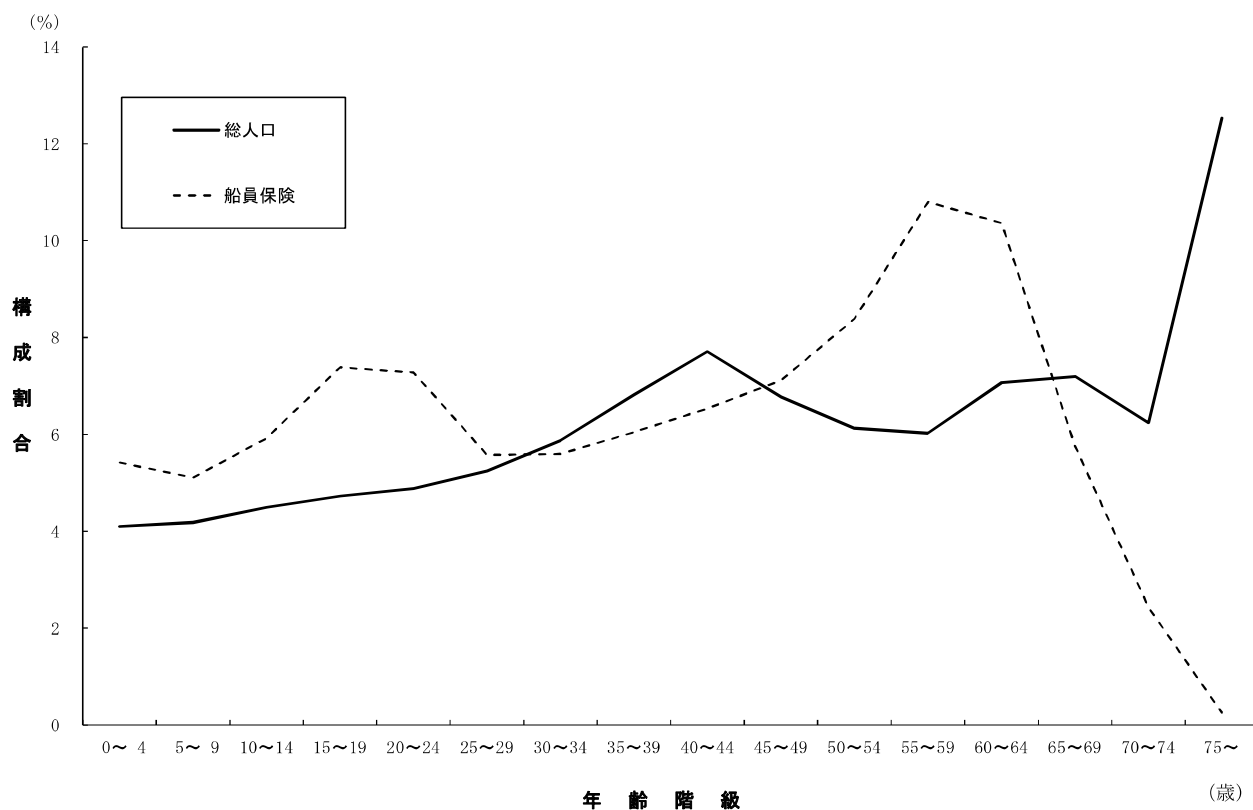
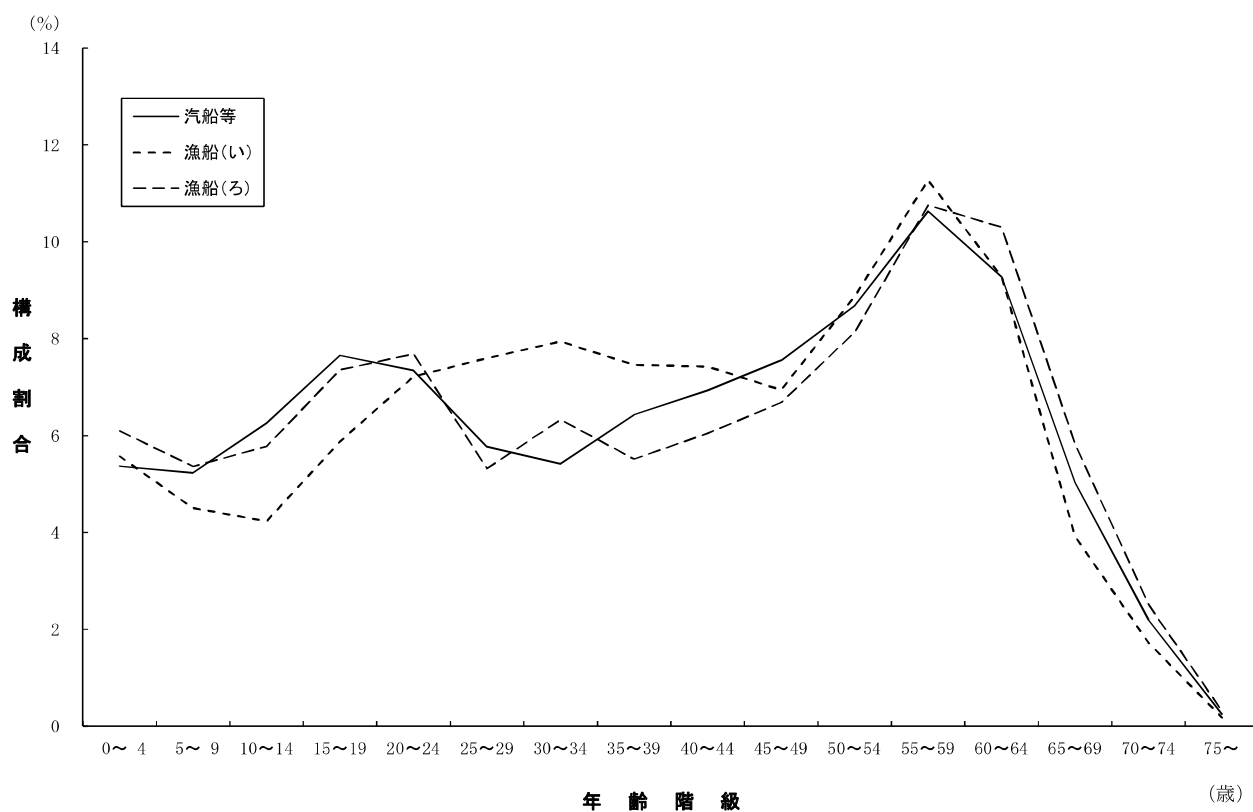
20歳未満の構成割合は増加傾向にあり、平成26年は、1.3%となっている。20～39歳の年齢構成は増加傾向にあり、平成26年では30.7%となっている。40～64歳の年齢構成は減少傾向となっており、平成26年では57.9%となっている。65～74歳の年齢構成は増加傾向となっており、平成26年は9.5%となっている。

また、平成26年の年齢構成を男女別にみると、男性では55～59歳の割合が最も高く14.9%、次に60～64歳の14.3%、50～54歳の11.1%となっており、50～64歳で半数弱を占めている。女性では20～24歳の割合が最も高く23.8%、次に25～29歳の22.1%となっており、20歳代で半数弱を占めている。

次に、船舶種別にみると、全ての区分で55～59歳が最も高くなっており、汽船等は15.0%、漁船（い）は13.8%、漁船（ろ）は14.9%となっている。

なお、平均年齢は概ね低下傾向であり、平成26年は47.6歳となっている。男女別の平均年齢は、男性が47.8歳、女性が34.7歳、また、強制適用の種別別にみると、汽船等が47.3歳、漁船（い）が44.2歳、漁船（ろ）が46.9歳となっている。

表2 被保険者の年齢構成（各年10月1日現在）

（単位：％）

年齢階級	平成 22年	23年	24年	25年	26年					
					総数	男性	女性	(再掲) 汽船等	(再掲) 漁船(い)	(再掲) 漁船(ろ)
総 数	100.0	100.0	100.0	100.0	100.0 (100.0)	100.0 (98.5)	100.0 (1.5)	100.0 (65.5)	100.0 (2.8)	100.0 (27.9)
15～19歳	0.9	1.0	1.0	1.2	1.3	1.3	5.7	0.8	2.0	2.7
20～24	6.3	6.9	7.2	7.4	7.7	7.4	23.8	7.3	8.3	9.3
25～29	6.8	6.9	7.1	7.3	7.6	7.4	22.1	8.2	10.6	6.5
30～34	7.2	7.1	7.2	7.3	7.4	7.3	11.2	7.2	10.1	8.3
35～39	7.9	8.0	8.2	8.1	8.1	8.1	8.1	8.8	10.3	7.2
40～44	8.5	8.7	8.6	8.6	8.6	8.6	7.5	9.3	9.8	7.9
45～49	10.0	9.5	9.5	9.6	9.4	9.5	6.4	10.1	8.7	8.8
50～54	13.5	12.6	11.9	11.5	11.0	11.1	4.1	11.5	11.1	10.8
55～59	19.3	18.3	17.0	15.7	14.7	14.9	2.9	15.0	13.8	14.9
60～64	13.4	14.5	14.7	14.6	14.1	14.3	3.2	12.8	10.4	13.7
65～69	4.4	4.4	5.2	6.2	7.2	7.3	2.5	6.4	4.2	7.2
70～74	1.5	1.6	1.9	2.0	2.3	2.3	1.8	2.0	0.6	2.1
75歳以上	0.3	0.4	0.4	0.5	0.5	0.5	0.8	0.5	0.3	0.6
(再 掲)										
20～39歳	28.1	29.0	29.7	30.1	30.7	30.2	65.2	31.6	39.2	31.3
40～64	64.7	63.6	61.8	60.1	57.9	58.4	24.0	58.7	53.7	56.1
65～74	5.9	6.0	7.1	8.2	9.5	9.6	4.3	8.3	4.8	9.3
平均年齢（歳）	48.0	47.8	47.8	47.7	47.6	47.8	34.7	47.3	44.2	46.9

（注1）平成25年以前の数値は、男女総数のものである。

（注2）カッコ内は総数に対する割合である。

3. 被扶養者の年齢構成

被扶養者の年齢構成について、平成22～26年までの調査結果を示したものが表3である。

被扶養者の19歳以下の割合は概ね増加傾向であり平成26年は43.4%となっている。20～39歳の割合は概ね減少傾向であり平成26年は19.1%となっている。40～64歳の割合は平成24年より減少傾向となり平成26年は30.5%となっている。65～74歳の割合は増加傾向にあり平成26年では7.0%となっている。

また、被扶養者の年齢構成を船舶種別にみると、どの適用区分においても概ね総数とほぼ同じ傾向にある。

表3 被扶養者の年齢構成（各年10月1日現在）

（単位：%）

年齢階級	平成 22年	23年	24年	25年	26年			
					総数	(再掲) 汽船等	(再掲) 漁船(い)	(再掲) 漁船(ろ)
総 数	100.0	100.0	100.0	100.0	100.0 (100.0)	100.0 (68.5)	100.0 (1.8)	100.0 (26.4)
0～4歳	8.3	8.7	9.3	9.7	10.1	9.8	12.9	11.7
5～9	9.1	9.0	9.1	9.3	9.5	9.6	10.5	10.3
10～14	11.6	11.4	11.4	11.2	11.1	11.4	9.8	11.1
15～19	13.7	13.6	13.2	13.0	12.6	13.3	11.0	11.6
20～24	7.5	7.5	7.3	7.1	6.9	7.3	5.8	6.2
25～29	3.8	4.0	4.0	3.9	3.8	3.7	3.7	4.2
30～34	3.7	3.8	3.8	3.9	4.1	3.9	5.1	4.5
35～39	4.3	4.3	4.3	4.4	4.2	4.5	3.7	4.0
40～44	4.6	4.7	4.8	4.7	4.7	5.0	4.3	4.3
45～49	5.5	5.3	5.2	5.1	5.1	5.4	4.6	4.8
50～54	7.3	7.0	6.7	6.4	6.1	6.3	5.9	5.7
55～59	8.4	8.1	7.8	7.6	7.4	7.0	8.0	7.0
60～64	6.4	7.2	7.4	7.3	7.1	6.3	7.8	7.2
65～69	3.1	2.9	3.3	3.9	4.5	3.9	3.6	4.6
70～74	2.7	2.6	2.5	2.5	2.6	2.4	3.2	2.9
75歳以上	0.0	0.0	0.0	0.0	0.0	0.0	0.0	0.0
(再 掲)								
0～19歳	42.7	42.6	42.9	43.1	43.4	44.2	44.2	44.6
うち未就学児	10.8	11.2	11.9	12.4	13.1	12.8	17.4	14.9
20～39	19.3	19.6	19.4	19.3	19.1	19.4	18.3	18.9
40～64	32.3	32.3	31.8	31.1	30.5	30.1	30.7	29.0
65～74	5.8	5.5	5.9	6.4	7.0	6.3	6.8	7.5

（注）カッコ内は総数に対する割合である。

次に、平成26年における被扶養者の続柄別の年齢構成を示したものが表4である。

被扶養者全体に占める子の割合は52.4%となっている。また、子の大半は20歳未満となっており、20歳以上の子の割合は9.5%となっている。配偶者の割合は42.1%であり、55～59歳の階級が最も多くなっている。直系尊属は4.1%であり、60歳以上が大半を占めており、年齢の上昇とともに割合も増加している。

また、その他の被扶養者（兄弟姉妹等）は1.4%であり、各年齢階級に分布している。

表4 被扶養者の続柄別年齢構成（平成26年10月1日現在）

(単位：%)

年齢階級	総数	子	配偶者	直系尊属	その他
総 数	100.0	52.4	42.1	4.1	1.4
0～4歳	10.1	10.0	0.0	0.0	0.1
5～9	9.5	9.5	0.0	0.0	0.1
10～14	11.1	11.0	0.0	0.0	0.1
15～19	12.6	12.5	0.0	0.0	0.1
20～24	6.9	6.2	0.6	0.0	0.1
25～29	3.8	1.8	1.9	0.0	0.1
30～34	4.1	0.9	3.1	0.0	0.0
35～39	4.2	0.4	3.8	0.0	0.1
40～44	4.7	0.1	4.5	0.0	0.1
45～49	5.1	0.0	5.0	0.1	0.1
50～54	6.1	0.0	5.9	0.1	0.1
55～59	7.4	0.0	7.0	0.3	0.1
60～64	7.1	0.0	6.2	0.8	0.1
65～69	4.5	0.0	3.2	1.1	0.1
70～74	2.6	0.0	0.7	1.7	0.1
75歳以上	0.0	0.0	0.0	0.0	0.0
(再掲) 未就学児	13.1	12.9	0.0	0.0	0.2

4. 年齢階級別扶養率

被保険者の年齢階級別にみた被保険者1人当たり被扶養者数（扶養率）の平成22年～26年の調査結果を示したものが表5であり、平成26年の総数及び船舶種別の状況をグラフにしたのが図2である。

年齢計でみた扶養率は長期的に減少傾向にあり、平成26年は1.153となっている。年齢階級別に扶養率の最近の動きを見ると、ピークとなる年齢階級は40～44歳で毎年同じである。

平成26年の年齢階級別扶養率を男女別にみると、男性については年齢の上昇とともに概ね増加し、40～44歳でピークとなり、1.837である。それ以降は年齢の上昇とともに減少に転じており、平均扶養率は1.170となっている。女性の扶養率は、全年齢階級で男性より低く、平均扶養率は、0.077となっている。

また、強制適用の区分別にみると、平均扶養率は汽船等が1.206、漁船（い）が0.756、漁船（ろ）が1.092となっている。年齢階級別にみると、年齢の上昇とともに概ね増加し、汽船等は40～44歳、漁船（い）は45～49歳、漁船（ろ）は35～39歳でピークを迎え、その後減少に転じている。

表5 被保険者の年齢階級別扶養率（各年10月1日現在）

年齢階級	平成 22年	23年	24年	25年	平成26年					
					総数	男性	女性	(再掲) 汽船等	(再掲) 漁船(い)	(再掲) 漁船(ろ)
総 数	1.268	1.241	1.206	1.182	1.153	1.170	0.077	1.206	0.756	1.092
15～19歳	0.046	0.053	0.047	0.052	0.036	0.039	0.000	0.009	0.000	0.059
20～24	0.219	0.206	0.191	0.198	0.178	0.186	0.019	0.152	0.146	0.228
25～29	0.770	0.766	0.787	0.749	0.717	0.749	0.040	0.616	0.349	1.079
30～34	1.456	1.432	1.422	1.425	1.474	1.505	0.176	1.428	0.790	1.645
35～39	1.819	1.801	1.791	1.780	1.774	1.799	0.108	1.796	1.023	1.830
40～44	1.971	1.919	1.881	1.859	1.816	1.837	0.235	1.877	0.988	1.750
45～49	1.907	1.853	1.793	1.737	1.705	1.721	0.172	1.777	1.049	1.588
50～54	1.498	1.490	1.431	1.406	1.362	1.369	0.054	1.447	0.995	1.203
55～59	1.119	1.127	1.088	1.070	1.043	1.046	0.038	1.116	0.693	0.915
60～64	0.938	0.937	0.932	0.923	0.910	0.913	0.069	0.952	0.890	0.804
65～69	0.886	0.909	0.893	0.903	0.882	0.887	0.000	0.895	0.754	0.833
70～74	0.831	0.813	0.780	0.815	0.822	0.831	0.063	0.816	0.700	0.794
75歳以上	0.010	0.000	0.004	0.004	0.003	0.003	0.000	0.005	0.000	0.000

(注) 平成25年以前の数値は、男女総数の扶養率である。

図2 被保険者の年齢階級別扶養率（平成26年10月1日現在）

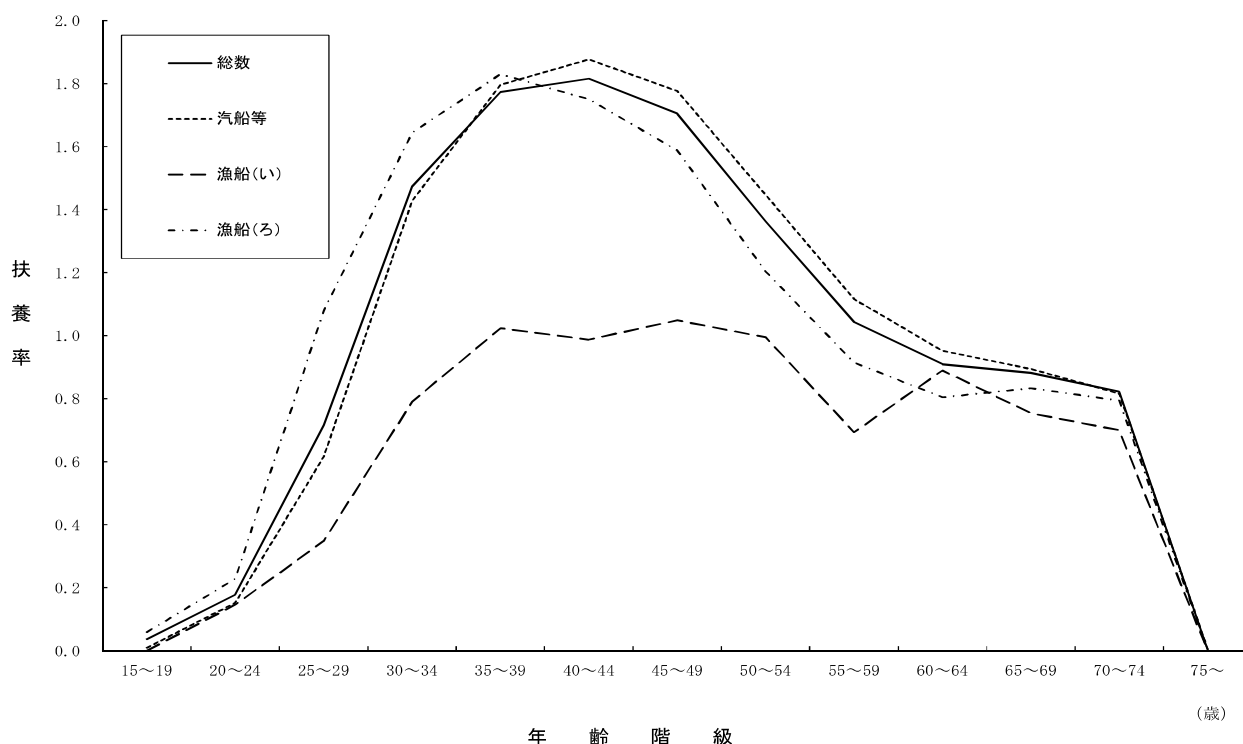

次に、平成26年における被保険者の年齢階級別扶養率を続柄別に示したものが表6である。年齢階級総数における続柄別の扶養率をみると、子は0.604、配偶者は0.485、直系尊属は0.047、その他は0.017となっている。

被保険者の年齢階級別にみた子の扶養率は山型をなしており、ピークは40～44歳の1.180、である。配偶者の扶養率は年齢の上昇とともに上昇する傾向にあり、65～69歳で0.737と最も高くなっている。直系尊属の扶養率は年齢階級別にみると山型をなしており、40～44歳で0.131とピークを迎えている。

表6 被保険者の年齢階級別、続柄別扶養率（平成26年10月1日現在）

年齢階級	総数	子	配偶者	直系尊属	その他
総数	1.153	0.604	0.485	0.047	0.017
15～19歳	0.036	0.009	0.011	0.011	0.005
20～24	0.178	0.080	0.065	0.023	0.009
25～29	0.717	0.418	0.240	0.048	0.011
30～34	1.474	0.936	0.442	0.081	0.015
35～39	1.774	1.156	0.480	0.121	0.016
40～44	1.816	1.180	0.487	0.131	0.018
45～49	1.705	1.088	0.488	0.110	0.020
50～54	1.362	0.799	0.507	0.034	0.022
55～59	1.043	0.451	0.571	0.002	0.019
60～64	0.910	0.236	0.657	0.000	0.017
65～69	0.882	0.127	0.737	0.000	0.018
70～74	0.822	0.088	0.718	0.000	0.016
75歳以上	0.003	0.000	0.003	0.000	0.000

5. 標準報酬月額別扶養率

標準報酬月額別にみた扶養率を示したものが表7及び図3である。男性についてみると、概ね標準報酬月額が19万円程度から59万円程度の間で、標準報酬月額の上昇とともに扶養率も増加する傾向にある。扶養率が最も高いのは標準報酬月額121万円の1.680となっている。

また、船舶種別にみると、概ね男性と同様の傾向となっており、扶養率が最も高いのは汽船等が標準報酬月額121万円の2.110、漁船(い)が標準報酬月額79万円の1.875、漁船(ろ)が標準報酬月額93万円の1.576となっている。

表7 標準報酬月額別扶養率（平成26年10月1日現在）

標準報酬月額	総 数	男性	女性	(再掲) 汽船等	(再掲) 漁船(い)	(再掲) 漁船(ろ)
総 数	1.153	1.170	0.077	1.206	0.756	1.092
58,000 円	1.060	1.066	0.000	0.735	0.636	1.354
68,000	0.537	0.550	0.000	0.769	—	0.400
78,000	0.895	0.944	0.000	0.750	1.000	1.045
88,000	0.658	0.675	0.000	0.529	—	0.750
98,000	0.717	0.749	0.074	0.750	0.714	0.492
104,000	0.633	0.638	0.000	0.686	1.000	0.536
110,000	0.888	0.888	—	0.809	—	0.898
118,000	0.324	0.327	0.000	0.741	—	0.221
126,000	0.189	0.188	0.286	0.606	0.333	0.154
134,000	0.707	0.713	0.000	1.051	0.889	0.594
142,000	0.956	0.972	0.250	0.622	0.667	0.984
150,000	1.062	1.079	0.000	0.745	0.750	1.239
160,000	0.848	0.872	0.000	0.602	0.545	0.982
170,000	0.835	0.865	0.190	0.678	0.615	0.994
180,000	0.849	0.874	0.171	0.741	0.800	0.911
190,000	0.729	0.779	0.027	0.487	0.292	0.940
200,000	0.873	0.906	0.115	0.727	0.725	1.010
220,000	0.805	0.857	0.040	0.663	0.340	0.980
240,000	0.877	0.922	0.030	0.780	0.701	1.133
260,000	0.886	0.915	0.022	0.817	0.530	1.029
280,000	0.827	0.843	0.064	0.792	0.602	0.961
300,000	1.098	1.116	0.077	1.099	0.686	1.176
320,000	0.991	1.009	0.080	0.976	0.546	1.132
340,000	1.046	1.059	0.114	1.073	0.806	1.042
360,000	1.118	1.128	0.103	1.166	0.920	0.956
380,000	1.234	1.240	0.053	1.288	0.745	1.148
410,000	1.212	1.219	0.147	1.283	0.748	1.188
440,000	1.323	1.330	0.136	1.359	0.803	1.259
470,000	1.375	1.380	0.286	1.421	0.975	1.216
500,000	1.370	1.375	0.000	1.439	0.800	1.154
530,000	1.372	1.377	0.000	1.427	1.020	1.205
560,000	1.477	1.480	0.000	1.528	0.833	1.341
590,000	1.572	1.578	0.000	1.652	0.846	1.407
620,000	1.526	1.533	0.000	1.535	1.040	1.541
650,000	1.427	1.434	0.000	1.483	1.188	1.296
680,000	1.464	1.468	0.000	1.572	1.000	1.182
710,000	1.594	1.606	0.000	1.682	0.929	1.446
750,000	1.458	1.461	0.500	1.520	1.273	1.359
790,000	1.369	1.373	0.500	1.451	1.875	1.250
830,000	1.384	1.392	0.000	1.415	0.938	1.399
880,000	1.440	1.441	1.000	1.477	—	1.410
930,000	1.593	1.593	—	1.642	1.000	1.576
980,000	1.476	1.481	0.000	1.534	0.333	1.460
1,030,000	1.651	1.651	—	1.790	1.000	1.565
1,090,000	1.505	1.505	—	1.559	1.667	1.475
1,150,000	1.576	1.580	1.000	1.903	1.000	1.344
1,210,000	1.680	1.680	—	2.110	1.636	1.475

図3 標準報酬月額別扶養率（平成26年10月1日現在）

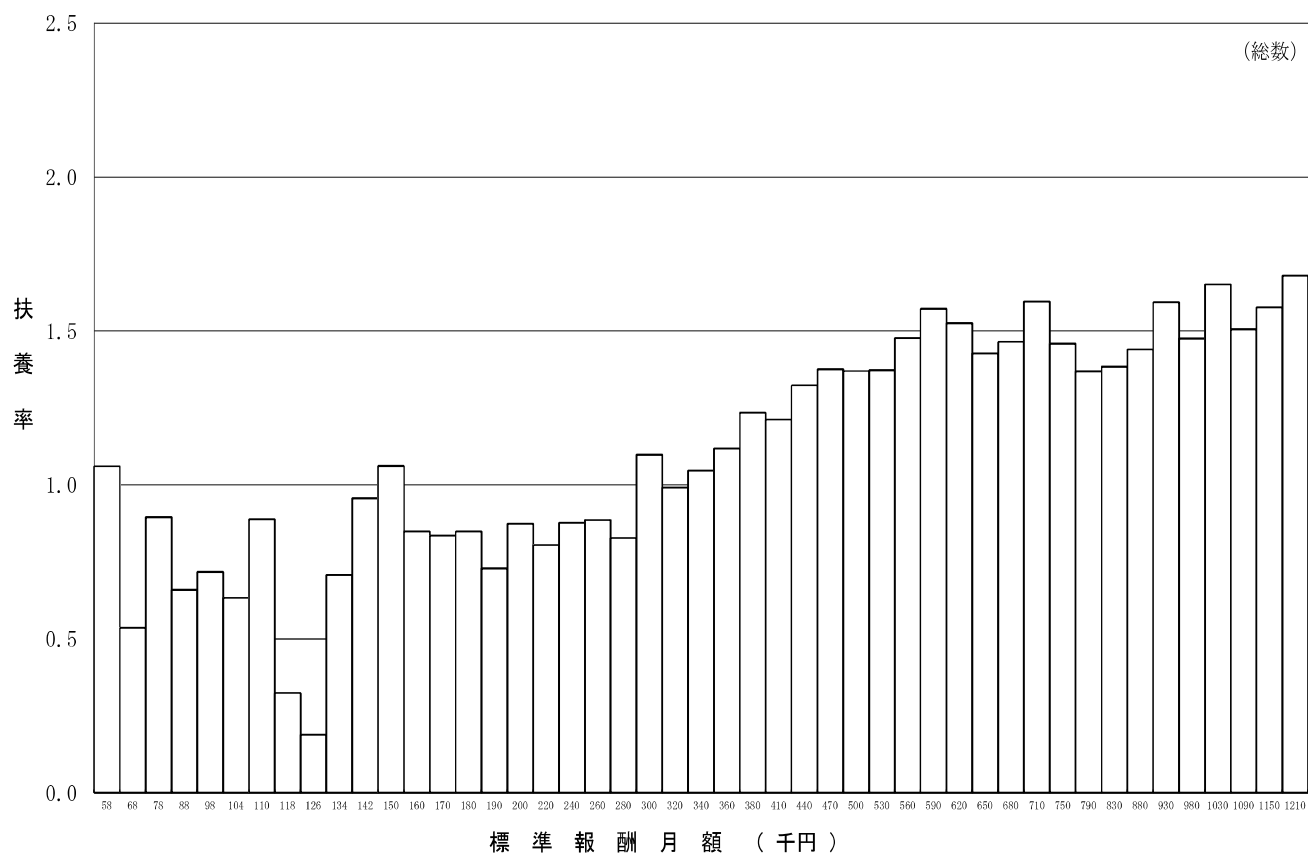

6. 総報酬額階級別扶養率

被保険者の標準報酬月額額の12ヶ月分に標準賞与額（平成25年10月1日から平成26年9月30日までの1年間に支払われたもの）を加えたものを総報酬額とし、その総報酬額階級別に扶養率を示したものが表8である。男性についてみると、概ね総報酬が100万円程度から900万円程度の間で、総報酬額の上昇に伴い扶養率も増加する傾向にある。扶養率が最も高いのは1,850万円以上1,900万円未満の2.750となっている。

また、船舶種別にみると、総数と同様の傾向を示しており、扶養率が最も高いのは汽船等で1,850万円以上1,900万円未満の2.750、漁船（い）で1,400万円以上1,450万円未満の3.000、漁船（ろ）で1,000万円以上1,050万円未満の1.647となっている。

表8 総報酬額階級別扶養率（平成26年10月1日現在）

総報酬額階級	総 数	男性	女性	(再掲) 汽船等	(再掲) 漁船(い)	(再掲) 漁船(ろ)
総 数	1.153	1.170	0.077	1.206	0.756	1.092
～ 999,000 円	0.994	1.009	0.000	0.753	0.636	1.209
1,000,000 ～ 1,499,000	0.586	0.599	0.057	0.733	0.778	0.410
1,500,000 ～ 1,999,000	0.735	0.745	0.088	0.726	0.767	0.723
2,000,000 ～ 2,499,000	0.859	0.888	0.121	0.702	0.595	0.980
2,500,000 ～ 2,999,000	0.875	0.910	0.075	0.758	0.568	1.047
3,000,000 ～ 3,499,000	0.882	0.908	0.000	0.820	0.551	1.012
3,500,000 ～ 3,999,000	1.026	1.053	0.064	1.012	0.562	1.142
4,000,000 ～ 4,499,000	0.947	0.966	0.090	0.977	0.606	0.929
4,500,000 ～ 4,999,000	1.089	1.100	0.015	1.127	0.442	1.127
5,000,000 ～ 5,499,000	1.206	1.215	0.103	1.230	0.655	1.244
5,500,000 ～ 5,999,000	1.245	1.254	0.226	1.258	0.969	1.242
6,000,000 ～ 6,499,000	1.285	1.292	0.148	1.324	1.033	1.184
6,500,000 ～ 6,999,000	1.431	1.435	0.200	1.445	1.109	1.399
7,000,000 ～ 7,499,000	1.449	1.460	0.000	1.470	0.958	1.435
7,500,000 ～ 7,999,000	1.504	1.509	0.000	1.536	1.290	1.331
8,000,000 ～ 8,499,000	1.510	1.514	0.000	1.567	1.176	1.198
8,500,000 ～ 8,999,000	1.619	1.626	0.000	1.679	0.900	1.479
9,000,000 ～ 9,499,000	1.409	1.413	0.400	1.481	0.813	1.288
9,500,000 ～ 9,999,000	1.582	1.586	0.000	1.654	1.375	1.405
10,000,000 ～ 10,499,000	1.765	1.765	—	1.775	1.556	1.647
10,500,000 ～ 10,999,000	1.582	1.583	1.000	1.654	2.833	1.410
11,000,000 ～ 11,499,000	1.748	1.748	—	1.884	0.889	1.546
11,500,000 ～ 11,999,000	1.528	1.532	0.000	1.634	1.000	1.458
12,000,000 ～ 12,499,000	1.623	1.623	—	1.670	1.667	1.564
12,500,000 ～ 12,999,000	1.607	1.607	—	1.615	1.000	1.625
13,000,000 ～ 13,499,000	1.471	1.471	—	1.469	1.667	1.467
13,500,000 ～ 13,999,000	1.629	1.632	1.000	1.961	2.333	1.344
14,000,000 ～ 14,499,000	2.000	2.000	—	2.034	3.000	1.000
14,500,000 ～ 14,999,000	1.673	1.673	—	2.113	1.750	1.480
15,000,000 ～ 15,499,000	1.652	1.652	—	1.706	1.000	1.600
15,500,000 ～ 15,999,000	1.111	1.111	—	1.250	—	0.000
16,000,000 ～ 16,499,000	2.050	2.050	—	2.050	—	—
16,500,000 ～ 16,999,000	1.700	1.700	—	1.778	—	1.000
17,000,000 ～ 17,499,000	2.375	2.375	—	2.714	—	0.000
17,500,000 ～ 17,999,000	1.667	1.667	—	2.000	—	1.000
18,000,000 ～ 18,499,000	1.714	1.714	—	1.769	—	1.000
18,500,000 ～ 18,999,000	2.750	2.750	—	2.750	—	—
19,000,000 ～ 19,499,000	—	—	—	—	—	—
19,500,000 ～ 19,999,000	—	—	—	—	—	—
20,000,000 ～	—	—	—	—	—	—

(注)総報酬額は、標準報酬月額額の12ヶ月分に標準賞与額（平成25年10月1日から平成26年9月30日までの1年間に支払われたもの）を加えたものとしている。

7. 年齢階級別平均標準報酬月額

被保険者の年齢階級別にみた平均標準報酬月額を示したものが表9及び図4である。男性は年齢階級別にみると山型をなしており、ピークは50～54歳で、469,969円となっている。これを20歳未満の平均標準報酬月額と比較すると、約1.93倍となっている。また、45歳ごろまでの平均標準報酬月額は年齢階級の上昇とともに2～8万円程度増加するが、その後はそれより小幅な増加となり、55歳を過ぎると平均標準報酬月額は年齢とともに概ね減少する傾向となっている。

一方、女性の平均標準報酬月額は30～34歳と65～69歳でピークを迎え、30～34歳では318,078円、65～69歳では278,870円となっている。

また、船舶種別にみると、男性と同様に山型をなしており、ピークは汽船等が50～54歳の478,331円、漁船（い）が50～54歳の445,511円、漁船（ろ）が45～49歳の456,003円となっている。

表9 年齢階級別平均標準報酬月額（平成26年10月1日現在）

年齢階級	総数	男性	女性	(再掲) 汽船等	(再掲) 漁船(い)	(再掲) 漁船(ろ)
	円	円	円	円	円	円
総 数	404,194	406,156	278,180	412,086	379,201	400,672
15～19歳	241,646	242,932	223,231	247,818	276,061	234,977
20～24	285,255	286,830	253,741	307,748	262,569	245,586
25～29	366,043	368,507	313,363	372,816	317,006	356,605
30～34	393,887	395,699	318,078	405,376	342,371	378,790
35～39	418,749	420,563	302,541	426,274	373,860	407,550
40～44	442,716	444,770	290,353	450,743	413,704	428,824
45～49	466,214	468,344	263,414	473,745	433,403	456,003
50～54	468,719	469,969	249,838	478,331	445,511	453,684
55～59	464,046	464,691	248,308	474,743	444,737	450,129
60～64	388,608	389,091	249,931	375,030	396,093	434,781
65～69	332,413	332,701	278,870	309,280	313,159	406,882
70～74	265,822	266,684	194,125	251,293	236,200	326,417
75歳以上	258,764	260,980	163,143	238,490	354,000	293,173

図4 年齢階級別平均標準報酬月額（平成26年10月1日現在）

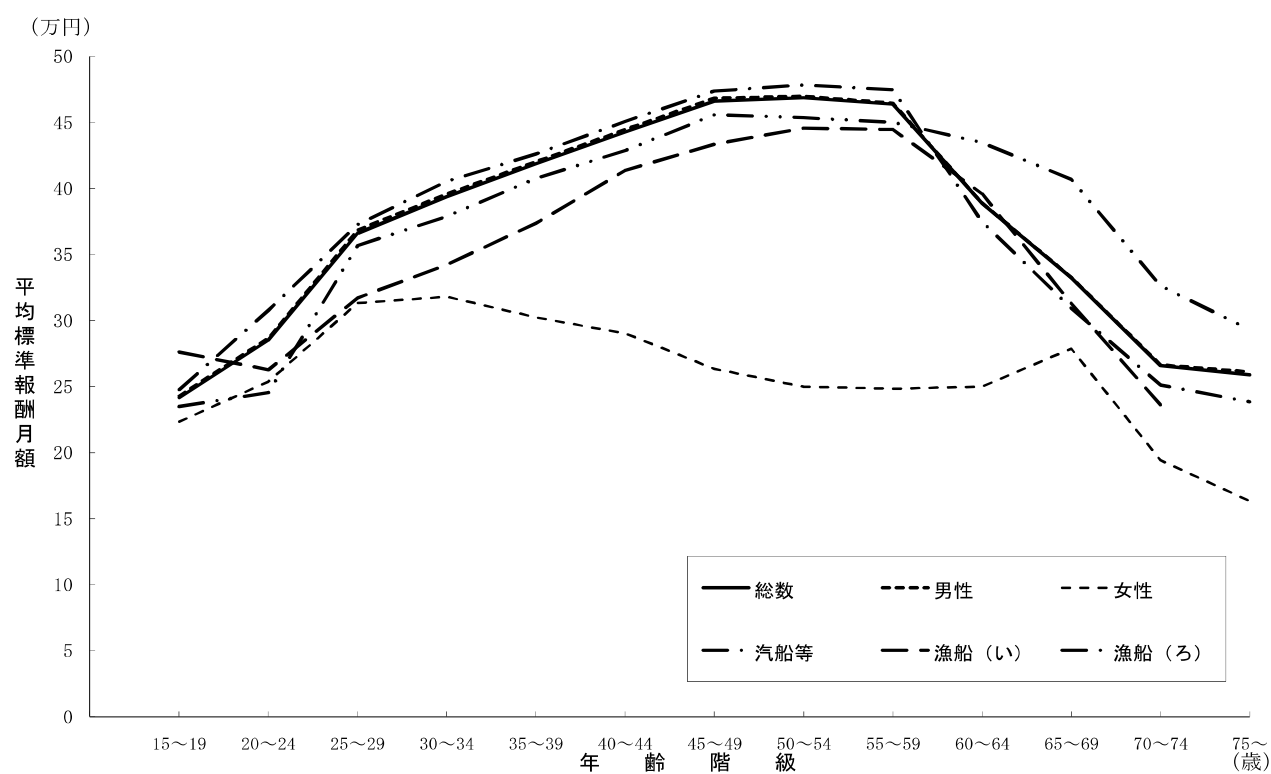

8. 年齢階級別平均標準賞与額

平成25年10月1日から平成26年9月30日の1年間に支払われた標準賞与額の平均を年齢階級別に示したものが表10及び図5である。

年齢階級別の分布をみると、男性は標準報酬月額と同様の山型をなしており、ピークは50～54歳で622,718円となっている。これを20歳未満の平均標準賞与額と比較すると約5.81倍となり、平均標準報酬月額の場合よりも比率が大きくなっている。女性の平均標準賞与額についても山型をなしており、ピークは35～39歳の497,877円となっている。

また、船舶種別にみると、汽船等及び漁船（い）については山型となっているが、漁船（ろ）については、20歳代後半から50歳代後半までが比較的高い水準となっている。ピークは汽船等が50～54歳で迎え829,198円、漁船（い）は55～59歳の769,364円、漁船（ろ）45～49歳の118,680円となっている。なお、漁船（ろ）については大多数の者が賞与の支給を受けていないことに注意を要する。

表10 年齢階級別平均標準賞与額（平成26年10月1日現在）

年齢階級	総数	男性	女性	(再掲) 汽船等	(再掲) 漁船(い)	(再掲) 漁船(ろ)
	円	円	円	円	円	円
総 数	481,122	482,954	366,738	646,026	608,815	80,919
15～19 歳	114,010	107,116	212,654	215,022	193,545	35,525
20～24	321,661	316,298	428,454	469,740	391,117	40,170
25～29	486,477	489,574	419,168	612,639	542,566	103,932
30～34	499,672	500,400	468,810	692,340	621,479	92,225
35～39	593,730	595,218	497,877	770,125	628,240	82,860
40～44	600,260	602,881	407,691	784,344	634,117	89,057
45～49	614,021	617,663	271,362	796,066	626,056	118,680
50～54	620,459	622,718	219,361	829,198	625,168	96,485
55～59	610,667	611,826	232,423	823,337	769,364	92,724
60～64	314,765	315,792	53,379	409,143	702,913	78,181
65～69	171,742	172,433	60,609	223,214	527,203	43,993
70～74	86,725	87,821	0	118,666	206,800	12,235
75歳以上	38,220	39,106	-	59,050	-	-

(注1) 平均標準賞与額は、平成26年10月1日現在の被保険者について、平成25年10月1日から平成26年9月30日の1年間に支払われた標準賞与額の平均を疾病任意継続被保険者を除いて算出している。

(注2) 年齢階級については、平成26年10月1日現在の年齢階級である。

図5 年齢階級別平均標準賞与額（平成26年10月1日現在）

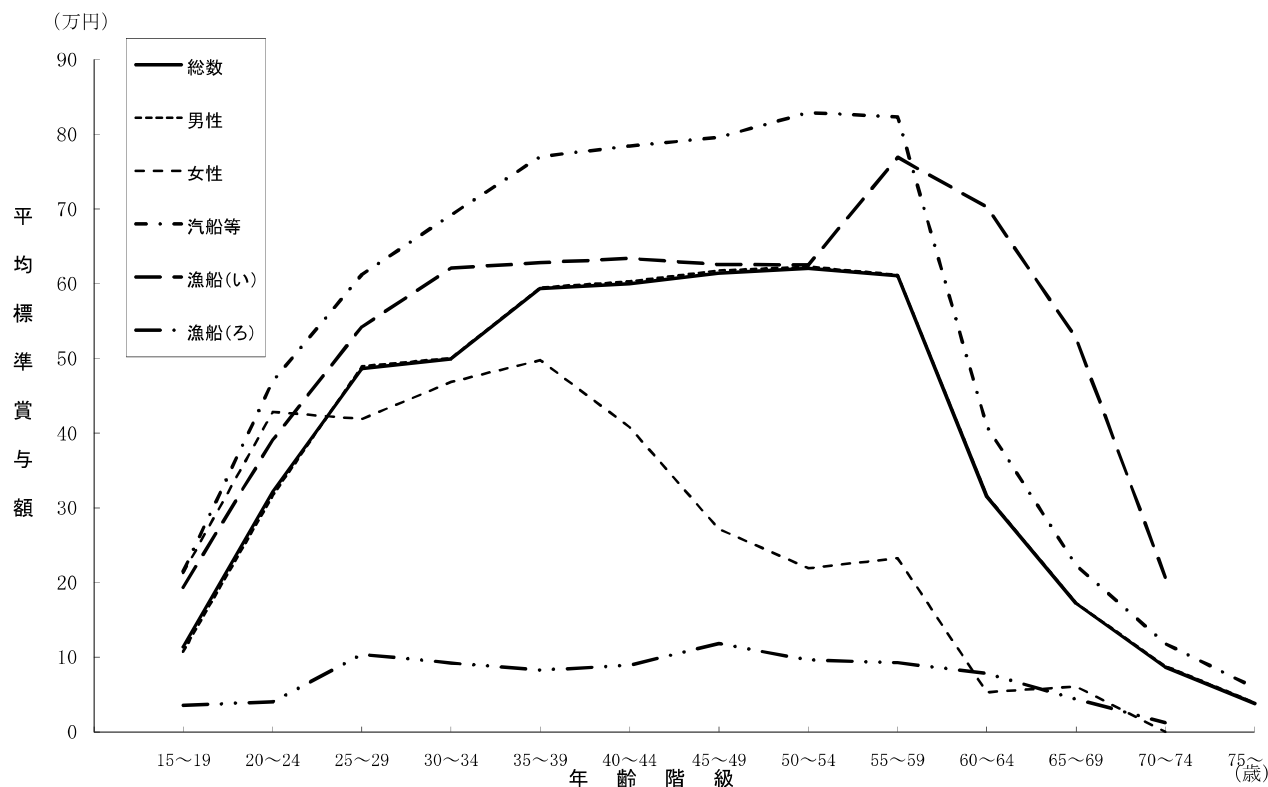

また、平均標準報酬月額と平均標準賞与額の比較を示したものが表11及び図6である。

総数における平均標準賞与額の平均標準報酬月額に対する比率をみると、約1.19ヶ月分となっている。この比率を年齢階級別にみると、山型をなしており、ピークは35～39歳の約1.42ヶ月分となっている。その後は年齢の上昇とともに減少している。

次に男女別でみると、男性は35～39歳、女性は20～24歳でピークとなっており、また、ピーク時の平均標準賞与額の平均標準報酬月額に対する比率は、男性が約1.42ヶ月分、女性が約1.69ヶ月分となっている。

また図6をみると、平均標準賞与額の平均標準報酬月額に対する比率は、40歳代前半までは女性の方が高いが、40歳代後半以降全ての年代で男性の方が高くなっている。

表11 年齢階級別平均標準報酬月額と平均標準賞与額の比較（平成26年10月1日現在）

年齢階級	① 平均標準報酬月額			② 平均標準賞与額			比率（②/①）		
	総数	男性	女性	総数	男性	女性	総数	男性	女性
	円	円	円	円	円	円			
総 数	404,194	406,156	278,180	481,122	482,954	366,738	1.190	1.189	1.318
15～19歳	241,646	242,932	223,231	114,010	107,116	212,654	0.472	0.441	0.953
20～24	285,255	286,830	253,741	321,661	316,298	428,454	1.128	1.103	1.689
25～29	366,043	368,507	313,363	486,477	489,574	419,168	1.329	1.329	1.338
30～34	393,887	395,699	318,078	499,672	500,400	468,810	1.269	1.265	1.474
35～39	418,749	420,563	302,541	593,730	595,218	497,877	1.418	1.415	1.646
40～44	442,716	444,770	290,353	600,260	602,881	407,691	1.356	1.355	1.404
45～49	466,214	468,344	263,414	614,021	617,663	271,362	1.317	1.319	1.030
50～54	468,719	469,969	249,838	620,459	622,718	219,361	1.324	1.325	0.878
55～59	464,046	464,691	248,308	610,667	611,826	232,423	1.316	1.317	0.936
60～64	388,608	389,091	249,931	314,765	315,792	53,379	0.810	0.812	0.214
65～69	332,413	332,701	278,870	171,742	172,433	60,609	0.517	0.518	0.217
70～74	265,822	266,684	194,125	86,725	87,821	0	0.326	0.329	0.000
75歳以上	258,764	260,980	163,143	38,220	39,106	—	0.148	0.150	—

（注1）平均標準賞与額は、平成26年10月1日現在の被保険者について、平成25年10月1日から平成26年9月30日の1年間に支払われた標準賞与額の平均を疾病任意継続被保険者を除いて算出している。

（注2）年齢階級については、平成26年10月1日現在の年齢階級である。

図6 平均標準報酬月額と平均標準賞与額の比較（平成26年10月1日現在）

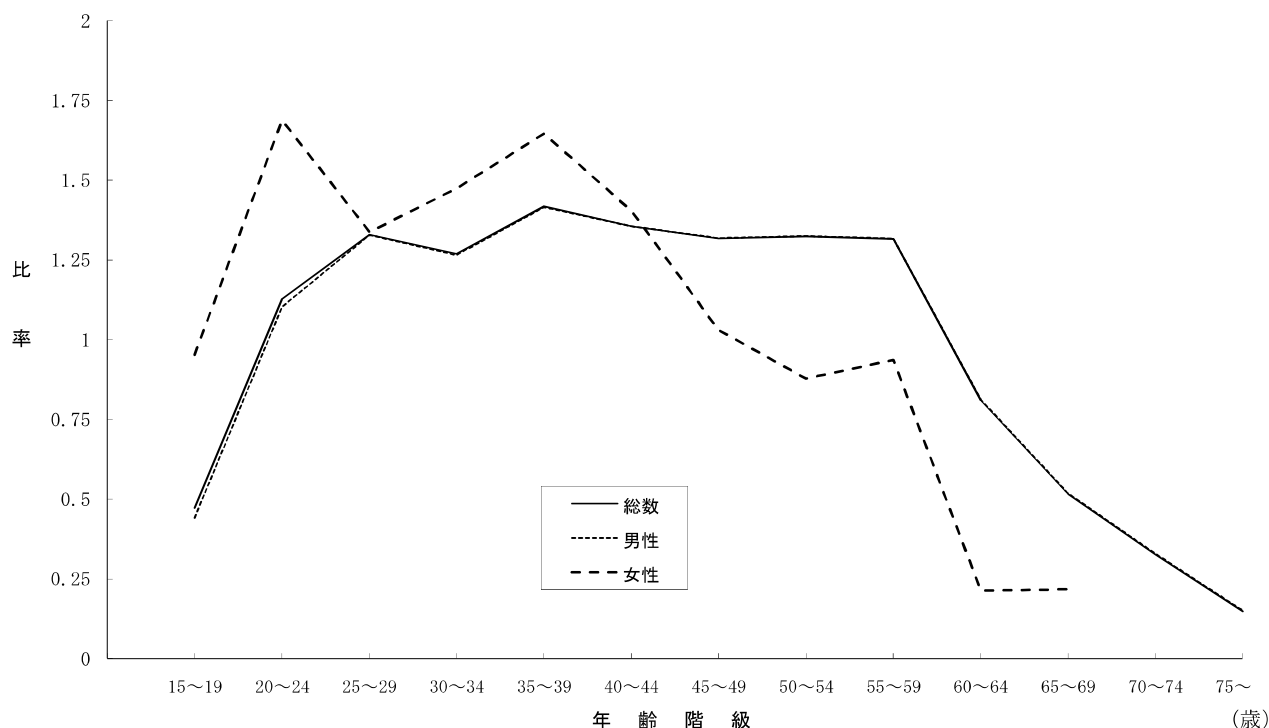

9. 年齢階級別平均総報酬額

被保険者の平均総報酬額（標準報酬月額12ヶ月分に標準賞与額（平成25年10月1日から平成26年9月30日までの1年間に支払われたもの）を加えたもの）を年齢階級別に示したものが表12及び図7である。

年齢階級別の分布をみると、男性は標準報酬月額と同様の山型をなしており、ピークとなる年齢階級は50～54歳で6,254,179円となっている。女性の平均総報酬額については標準報酬月額と同様、2つの山があり、30～34歳、65～69歳でピークを迎えているが、男性と比べるとなだらかであり、年齢階級による差があまりみられない。

また、船舶種別にみると、男性と同様に山型をなしており、ピークは汽船等が50～54歳で6,569,165円、漁船（い）が55～59歳で6,106,206円、漁船（ろ）が45～49歳で5,590,714円となっている。

表12 年齢階級別平均総報酬額（平成26年10月1日現在）

年齢階級	総数	男性	女性	（再掲） 汽船等	（再掲） 漁船（い）	（再掲） 漁船（ろ）
	円	円	円	円	円	円
総 数	5,312,719	5,337,831	3,700,465	5,591,053	5,159,226	4,888,985
15～19	3,013,621	3,022,150	2,891,423	3,188,840	3,506,273	2,855,255
20～24	3,743,161	3,756,642	3,473,343	4,162,715	3,541,949	2,987,204
25～29	4,874,554	4,907,561	4,169,100	5,086,426	4,346,634	4,383,191
30～34	5,222,549	5,245,152	4,276,559	5,556,851	4,729,934	4,637,699
35～39	5,613,423	5,636,698	4,121,635	5,885,415	5,114,556	4,973,455
40～44	5,907,338	5,934,508	3,891,926	6,193,264	5,598,562	5,234,943
45～49	6,201,222	6,230,294	3,432,328	6,481,003	5,826,889	5,590,714
50～54	6,236,897	6,254,179	3,211,486	6,569,165	5,971,299	5,540,696
55～59	6,163,899	6,172,719	3,212,115	6,520,251	6,106,206	5,494,275
60～64	4,942,329	4,948,907	3,052,552	4,909,502	5,456,029	5,295,555
65～69	4,137,720	4,141,652	3,407,043	3,934,576	4,285,116	4,926,577
70～74	3,262,153	3,273,373	2,329,500	3,134,186	3,041,200	3,929,243
75歳以上	3,143,385	3,170,868	1,957,714	2,920,930	4,248,000	3,518,077

（注）総報酬額は、標準報酬月額12ヶ月分に標準賞与額（平成25年10月1日から平成26年9月30日までの1年間に支払われたもの）を加えたものとしている。

図7 年齢階級別平均総報酬額（平成26年10月1日現在）

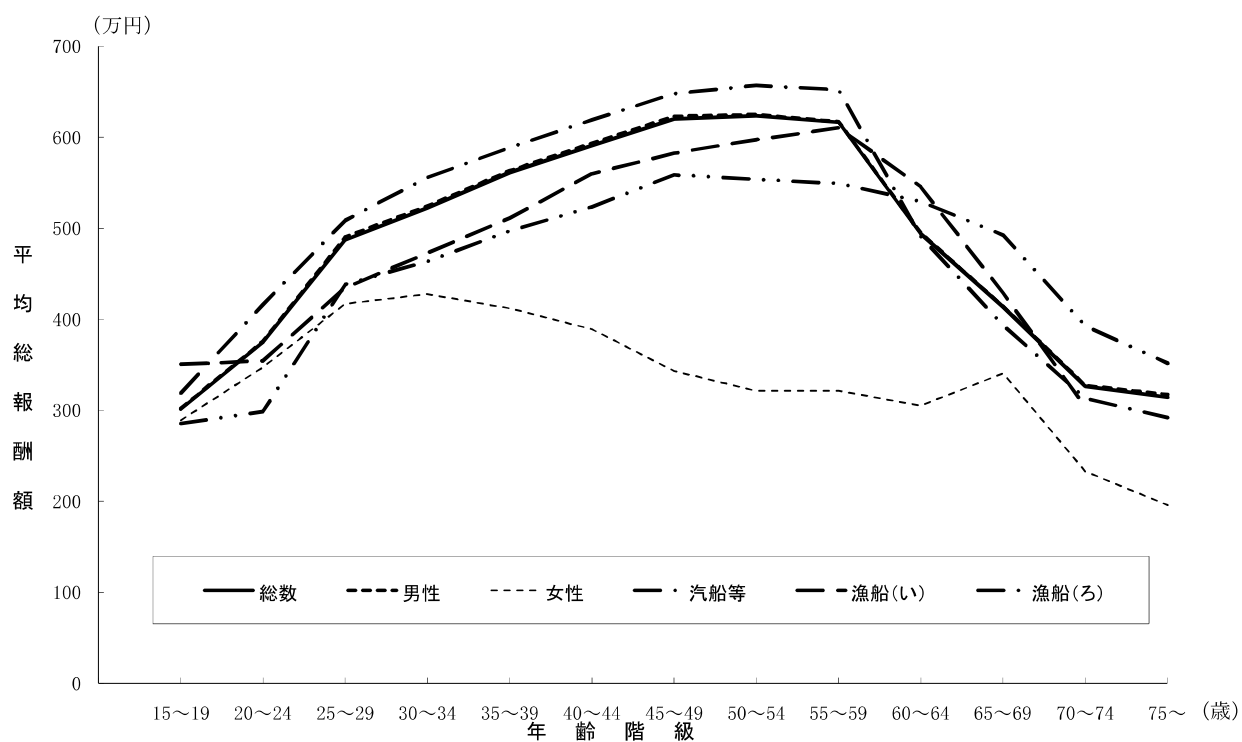

10. 年齢階級別標準賞与額0円の被保険者の割合

標準賞与額について、支給額が0円の被保険者の割合を年齢階級別に示したものが表13である。総数でみると0.504と半数以上の者が賞与を受けていない。

次に男女別、年齢階級別にみると、男性については年齢の上昇に伴い、いったん割合は減少したのち、再び上昇する傾向にある。最も割合の低い年齢階級は35～39歳で0.409となっており、逆に最も割合の高い年齢階級は75歳以上で0.921となっている。女性についても男性と同様の傾向であり、最も割合の低い年齢階級は20～24歳及び30～34歳で0.250となっており、逆に最も割合の高い年齢階級は70～74歳及び75歳以上で1.000となっている。

また、船舶種別にみると、汽船等は約3割、漁船（い）は約4割の者が賞与を受けておらず、漁船（ろ）に至っては約9割の者が賞与の支給を受けていない。また、年齢階級別にみると、どの適用区分においても年齢の上昇に伴い、いったん割合は減少したのち、再び上昇する傾向にある。最も割合の低い年齢階級は、汽船等が35～39歳で0.229、漁船（い）が15～19歳で0.333、漁船（ろ）が45～49歳で0.913となっており、逆に汽船等、漁船（い）及び漁船（ろ）で最も割合の高い年齢階級は75歳以上で、汽船等が0.880、漁船（い）が1.000、漁船（ろ）が1.000となっている。

表13 年齢階級別標準賞与額0円の被保険者の割合（平成26年10月1日現在）

年齢階級	総数	男性	女性	(再掲) 汽船等	(再掲) 漁船(い)	(再掲) 漁船(ろ)
総 数	0.504	0.506	0.394	0.326	0.391	0.934
15～19歳	0.675	0.696	0.365	0.326	0.333	0.950
20～24	0.488	0.500	0.250	0.239	0.365	0.960
25～29	0.425	0.428	0.352	0.263	0.360	0.913
30～34	0.459	0.464	0.250	0.234	0.341	0.932
35～39	0.408	0.409	0.342	0.229	0.368	0.924
40～44	0.433	0.433	0.471	0.256	0.426	0.923
45～49	0.438	0.437	0.517	0.264	0.417	0.913
50～54	0.455	0.454	0.611	0.268	0.418	0.926
55～59	0.465	0.465	0.538	0.273	0.368	0.928
60～64	0.620	0.619	0.828	0.485	0.355	0.937
65～69	0.756	0.756	0.826	0.661	0.594	0.965
70～74	0.840	0.838	1.000	0.782	0.700	0.971
75歳以上	0.922	0.921	1.000	0.880	1.000	1.000

(注1) 標準賞与額0円の割合は、平成26年10月1日現在の被保険者について、疾病任意継続被保険を除いた平成25年10月1日から平成26年9月30日の1年間で算出している。

(注2) 年齢階級については、平成26年10月1日現在の年齢階級である。

1 1. 年齢階級別、被保険者期間別構成等

被保険者期間（資格取得後平成26年10月1日までの期間）が1年未満か、1年以上かにより、年齢階級別に被保険者の総数に対する割合を示したものが表14である。

被保険者期間1年未満の割合は、年齢階級総数で24.2%となっており、年齢の上昇に伴い概ね減少する傾向にあるが、学卒者の新規加入の影響により、20歳未満で1年未満の被保険者が多くなっている。また、定年後の再就職による加入の影響により、60～74歳の各年齢区分の1年未満の被保険者の割合は、前後の年齢階級と比べて多くなっている。

また、船舶種別にみると、被保険者期間1年未満の割合は汽船等が19.2%、漁船（い）が22.4%、漁船（ろ）が37.4%となっており、年齢階級別の状況はどの適用区分も総数とほぼ同様になっているが、25～74歳の各年齢区分において、汽船等及び漁船（い）に比べ漁船（ろ）の方が1年未満の割合が高くなっている。

表14 年齢階級別、被保険者期間別被保険者構成（平成26年10月1日現在）

年齢階級	総数			(再掲) 汽船等		
	総数	1年未満	1年以上	総数	1年未満	1年以上
総 数	100.0	24.2	75.8	100.0	19.2	80.8
15～19歳	100.0	79.3	20.7	100.0	79.0	21.0
20～24	100.0	39.5	60.5	100.0	39.1	60.9
25～29	100.0	26.6	73.4	100.0	21.9	78.1
30～34	100.0	23.9	76.1	100.0	18.3	81.7
35～39	100.0	19.7	80.3	100.0	14.3	85.7
40～44	100.0	20.1	79.9	100.0	14.2	85.8
45～49	100.0	19.9	80.1	100.0	15.0	85.0
50～54	100.0	19.4	80.6	100.0	14.3	85.7
55～59	100.0	19.5	80.5	100.0	13.3	86.7
60～64	100.0	24.5	75.5	100.0	20.5	79.5
65～69	100.0	28.3	71.7	100.0	25.1	74.9
70～74	100.0	25.8	74.2	100.0	25.0	75.0
75歳以上	100.0	15.5	84.5	100.0	12.0	88.0
年齢階級	(再掲) 漁船（い）			(再掲) 漁船（ろ）		
	総数	1年未満	1年以上	総数	1年未満	1年以上
総 数	100.0	22.4	77.6	100.0	37.4	62.6
15～19歳	100.0	72.7	27.3	100.0	80.0	20.0
20～24	100.0	41.6	58.4	100.0	40.3	59.7
25～29	100.0	25.1	74.9	100.0	41.1	58.9
30～34	100.0	16.8	83.2	100.0	36.1	63.9
35～39	100.0	16.4	83.6	100.0	35.4	64.6
40～44	100.0	21.0	79.0	100.0	35.5	64.5
45～49	100.0	18.1	81.9	100.0	32.8	67.2
50～54	100.0	15.8	84.2	100.0	32.8	67.2
55～59	100.0	12.7	87.3	100.0	35.1	64.9
60～64	100.0	23.8	76.2	100.0	38.4	61.6
65～69	100.0	36.2	63.8	100.0	39.0	61.0
70～74	100.0	30.0	70.0	100.0	32.5	67.5
75歳以上	100.0	60.0	40.0	100.0	20.2	79.8

次に、被保険者期間別に年齢階級別平均標準報酬月額について比較したものが表15である。

平均標準報酬月額の被保険者期間による比率は、年齢階級別に総数をみると、15～19歳及び55～59歳の2ヶ所でピークを迎え、60歳以降は徐々に小さくなり、75歳以上で最も小さくなっている。

さらに、船舶種別にみると、比率は漁船（い）が最も大きくなっている。また年齢階級別にみると、汽船等については15～19歳で最小、60～64歳で最大、漁船（い）については40～44歳で最小、75歳以上で最大、漁船（ろ）については75歳以上で最小、15～19歳で最大となっている。

表15 年齢階級別、被保険者期間別平均標準報酬月額（平成26年10月1日現在）

年齢階級	総数			（再掲）汽船等		
	1年未満 ①	1年以上 ②	比率 ②／①	1年未満 ①	1年以上 ②	比率 ②／①
	円	円		円	円	
総 数	378,345	412,467	1.090	359,417	424,572	1.181
15～19歳	234,953	267,285	1.138	249,151	242,806	0.975
20～24	289,611	282,411	0.975	300,596	312,343	1.039
25～29	352,751	370,853	1.051	336,071	383,123	1.140
30～34	385,270	396,592	1.029	376,865	411,746	1.093
35～39	420,152	418,406	0.996	397,550	431,078	1.084
40～44	446,029	441,885	0.991	456,016	449,870	0.987
45～49	470,106	465,249	0.990	470,265	474,358	1.009
50～54	451,030	472,978	1.049	441,211	484,532	1.098
55～59	427,526	472,900	1.106	418,712	483,323	1.154
60～64	367,536	395,436	1.076	315,222	390,481	1.239
65～69	328,791	333,846	1.015	265,425	323,970	1.221
70～74	288,427	257,970	0.894	232,750	257,485	1.106
75歳以上	386,542	235,264	0.609	238,500	238,489	1.000
年齢階級	（再掲）漁船（い）			（再掲）漁船（ろ）		
	1年未満 ①	1年以上 ②	比率 ②／①	1年未満 ①	1年以上 ②	比率 ②／①
	円	円		円	円	
総 数	318,577	396,691	1.245	411,780	394,022	0.957
15～19歳	268,750	295,556	1.100	222,975	282,854	1.269
20～24	253,719	268,875	1.060	274,084	226,369	0.826
25～29	293,636	324,855	1.106	385,955	336,148	0.871
30～34	269,286	357,094	1.326	402,980	365,108	0.906
35～39	317,143	384,965	1.214	456,399	380,806	0.834
40～44	408,824	415,000	1.015	443,207	420,898	0.950
45～49	339,077	454,186	1.339	484,928	441,897	0.911
50～54	363,241	460,903	1.269	469,046	446,202	0.951
55～59	391,724	452,462	1.155	442,373	454,328	1.027
60～64	379,854	401,176	1.056	438,983	432,158	0.984
65～69	265,120	340,455	1.284	437,342	387,445	0.886
70～74	182,667	259,143	1.419	419,393	281,725	0.672
75歳以上	193,333	595,000	3.078	583,333	219,759	0.377

また、被保険者期間別に年齢階級別平均標準賞与額について比較したものが表16である。
平均標準賞与額の被保険者期間による比率は、年齢階級別に総数をみると、60歳以降は徐々に大きくなり、65～69歳で最も大きくなっている。

さらに、総数を船舶種別にみると、比率は漁船（ろ）が最も大きくなっている。また年齢階級別にみると、汽船等については75歳以上で最小、70～74歳で最大、漁船（い）については、30～34歳で最小、65～69歳で最大、漁船（ろ）については40～44歳で最小、25～29歳で最大となっている。

表16 年齢階級別、被保険者期間別平均標準賞与額（平成26年10月1日現在）

年齢階級	総数			(再掲) 汽船等		
	1年未満 ①	1年以上 ②	比率 ②／①	1年未満 ①	1年以上 ②	比率 ②／①
総 数	円 104,856	円 603,608	5.757	円 189,223	円 754,320	3.986
15～19歳	57,372	330,606	5.762	128,048	542,149	4.234
20～24	117,155	455,650	3.889	180,095	655,821	3.642
25～29	122,103	619,089	5.070	197,066	729,212	3.700
30～34	126,801	616,512	4.862	241,620	793,047	3.282
35～39	131,048	706,868	5.394	239,973	858,785	3.579
40～44	156,955	710,540	4.527	297,573	864,946	2.907
45～49	179,064	720,918	4.026	321,049	879,767	2.740
50～54	117,245	742,059	6.329	224,967	930,140	4.135
55～59	128,396	728,080	5.671	269,878	908,089	3.365
60～64	41,939	411,037	9.801	74,479	495,603	6.654
65～69	20,844	235,539	11.300	35,008	286,255	8.177
70～74	10,404	115,475	11.099	16,635	152,736	9.181
75歳以上	15,021	42,487	2.829	30,042	63,006	2.097
年齢階級	(再掲) 漁船（い）			(再掲) 漁船（ろ）		
	1年未満 ①	1年以上 ②	比率 ②／①	1年未満 ①	1年以上 ②	比率 ②／①
総 数	円 118,795	円 750,181	6.315	円 2,598	円 127,810	49.195
15～19歳	72,833	515,444	7.077	6,158	152,663	24.792
20～24	118,088	585,650	4.959	3,429	64,945	18.937
25～29	151,932	673,771	4.435	793	175,821	221.774
30～34	210,214	704,324	3.351	3,800	142,235	37.426
35～39	149,107	722,056	4.843	3,328	126,401	37.983
40～44	65,559	785,141	11.976	8,791	133,289	15.162
45～49	208,462	718,068	3.445	1,319	175,913	133.412
50～54	81,724	726,845	8.894	943	143,018	151.599
55～59	136,828	861,543	6.297	1,532	142,090	92.724
60～64	93,610	893,611	9.546	1,364	126,144	92.484
65～69	40,920	803,500	19.636	779	71,569	91.847
70～74	0	295,429	－	0	18,116	－
75歳以上	0	0	－	0	0	－

(注1) 平均標準賞与額は、平成26年10月1日現在の被保険者について、平成25年10月1日から平成26年9月30日の1年間に支払われた標準賞与額の平均を疾病任意継続被保険者を除いて算出している。

(注2) 年齢階級については、平成26年10月1日現在の年齢階級である。

12. 規模別被保険者構成割合、扶養率等

船舶所有者が使用する被保険者数（以下、「規模」という。）別にみた被保険者の構成割合、扶養率、平均標準報酬月額及び平均標準賞与額を示したものが表17である。

被保険者構成割合をみると、規模10～19人が最も多く17.6%となっている。また、規模100人未満の割合は81.5%となっている。適用区分別に被保険者構成割合が最も高いところをみると、汽船等が規模50～99人の18.2%、漁船（い）が規模30～49人の25.2%、漁船（ろ）が規模10～19人の23.2%となっている。

規模別の扶養率は、総数だと規模の違いによるはっきりとした傾向はみられないが、漁船（い）については、規模20～29人をピークとした山型をなしている。

規模と平均標準報酬月額との関係を見ると、規模が大きくなるにつれ、概ね増加傾向となる。また、規模と平均標準賞与額との関係を見ると、規模が大きくなるに伴い高くなる傾向にあるが、総数及び汽船等については、規模300～499人でかなり下落している。

表17 船舶所有者が使用する被保険者数別被保険者構成割合、扶養率、平均標準報酬月額及び平均標準賞与額（平成26年10月1日現在）

使用する被保険者数	総数				（再掲）汽船等			
	構成割合	扶養率	平均標準報酬月額	平均標準賞与額	構成割合	扶養率	平均標準報酬月額	平均標準賞与額
	%		円	円	%		円	円
総数	100.0	1.153	404,194	481,122	100.0	1.206	412,086	646,026
1～4人	7.7	1.184	295,304	180,665	7.3	1.241	343,108	274,061
5～9	14.0	1.165	350,648	248,860	13.4	1.212	357,885	375,628
10～19	17.6	1.160	398,064	361,965	16.5	1.237	387,037	555,512
20～29	12.1	1.157	392,609	480,754	12.3	1.234	399,099	649,450
30～49	14.4	1.170	416,852	503,395	14.3	1.227	408,641	713,962
50～99	15.8	1.163	433,594	708,434	18.2	1.176	423,130	849,035
100～299	13.5	1.182	496,364	795,840	16.4	1.218	486,943	902,321
300～499	1.1	0.501	672,684	0	1.6	0.501	672,684	0
500～999	0.0	—	—	—	0.0	—	—	—
1,000人以上	0.0	—	—	—	0.0	—	—	—
疾病任継	3.9	0.979	314,651
使用する被保険者数	（再掲）漁船（い）				（再掲）漁船（ろ）			
	構成割合	扶養率	平均標準報酬月額	平均標準賞与額	構成割合	扶養率	平均標準報酬月額	平均標準賞与額
	%		円	円	%		円	円
総数	100.0	0.756	379,201	608,815	100.0	1.092	400,672	80,919
1～4人	6.4	0.726	247,604	218,792	9.7	1.113	213,701	12,537
5～9	7.2	0.817	302,183	350,192	17.8	1.094	339,827	20,621
10～19	11.7	0.928	370,093	312,629	23.2	1.042	417,906	41,114
20～29	5.6	1.120	471,391	756,533	14.2	1.002	376,287	126,168
30～49	25.2	0.711	363,215	685,177	15.6	1.121	443,192	21,621
50～99	24.2	0.798	373,686	873,616	11.5	1.192	485,208	150,020
100～299	19.7	0.543	457,025	541,767	8.0	1.168	551,125	348,710
300～499	0.0	—	—	—	0.0	—	—	—
500～999	0.0	—	—	—	0.0	—	—	—
1,000人以上	0.0	—	—	—	0.0	—	—	—
疾病任継

（注1）平均標準賞与額は、平成26年10月1日現在の被保険者について、平成25年10月1日から平成26年9月30日の1年間に支払われた標準賞与額の平均を疾病任意継続被保険者を除いて算出している。

（注2）年齢階級については、平成26年10月1日現在の年齢階級である。

1 3. 被保険者数の推移について

総人口に対する被保険者数の割合（以下、「被保険者割合」という。）の推移を男女計について年齢階級別に示したものが図8である。

被保険者割合をみると、平成18年から22年にかけては30歳代後半から50歳代前半までは減少しており、その他の年齢階級では概ね増加している。また、平成22年から26年にかけては40歳代前半から50歳代後半までは減少しており、その他の年齢階級では概ね増加している。

図8 年齢階級別にみた被保険者数（男女計）の総人口に対する割合の推移
（各年10月1日現在）

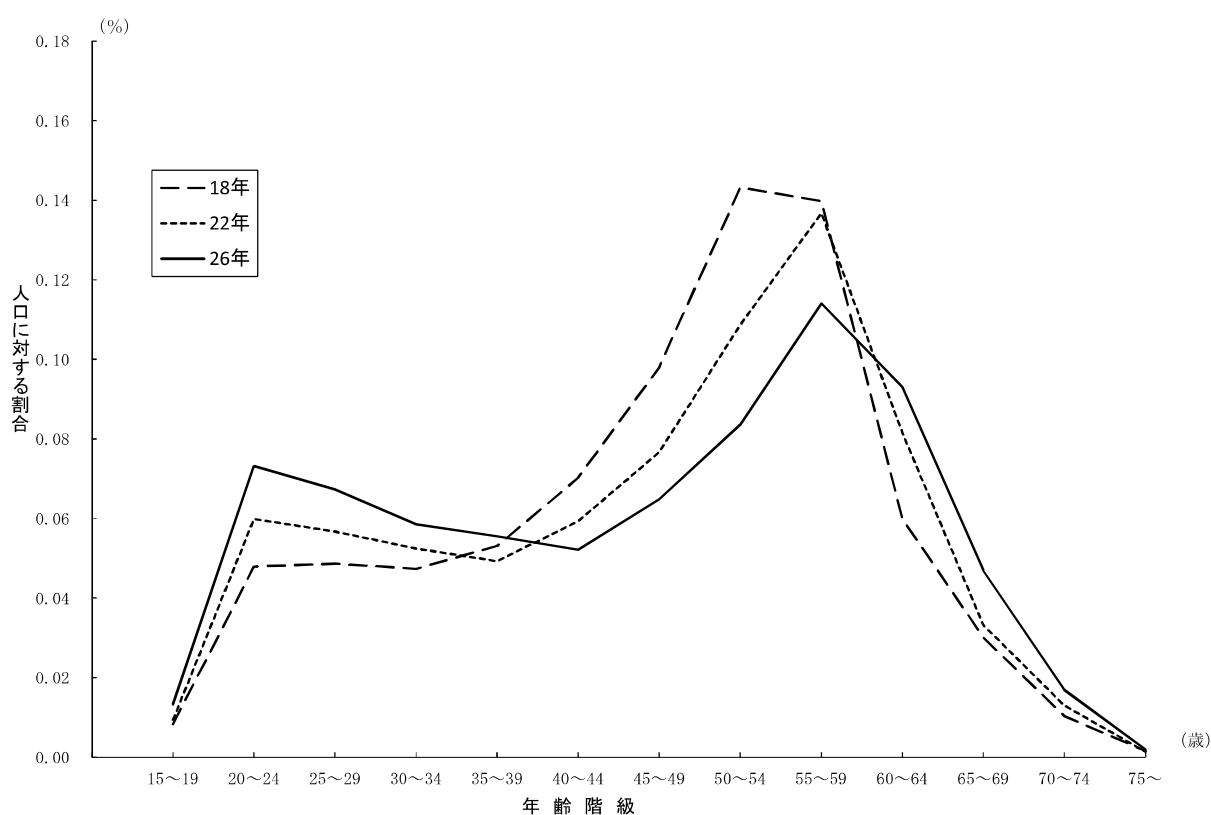

男女別に人口に対する被保険者数の割合の推移を年齢階級別に示したものが図9-1、9-2である。

男性については、男女計と同様に平成18年から平成22年にかけては30歳代後半から50歳代前半までは減少しており、その他の年齢階級では概ね増加している。また、平成22年から26年にかけても30歳代後半から50歳代後半までは減少しており、その他の年齢階級では概ね増加している。

また、女性については、平成18年から平成22年にかけては、20歳代前半から40歳代前半までは増加がみられ、その他の年齢については減少している。平成22年から平成26年にかけては20歳代後半から40歳代後半にかけて増加しており、50歳代に若干減少がみられるものの、その他については概ね横ばいとなっている。

図9-1 年齢階級別にみた男性被保険者数の男性人口に対する割合の推移
(各年10月1日現在)



図9-2 年齢階級別にみた女性被保険者数の女性人口に対する割合の推移
(各年10月1日現在)



第 4 章 統 計 表

1. 全国健康保険協会管掌健康保険 （一般被保険者） （全数統計）

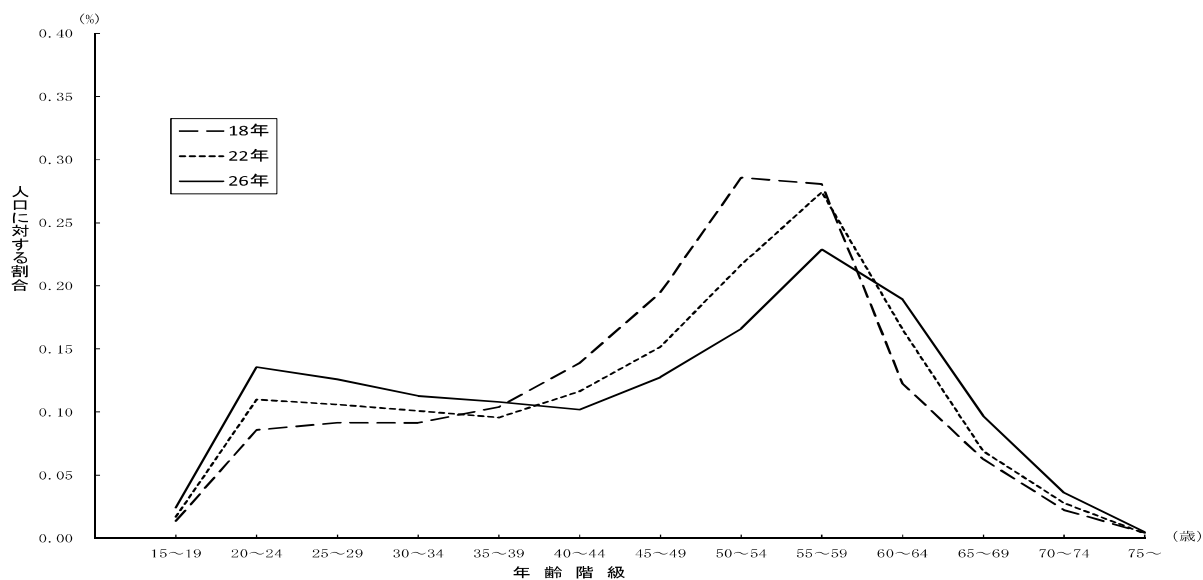
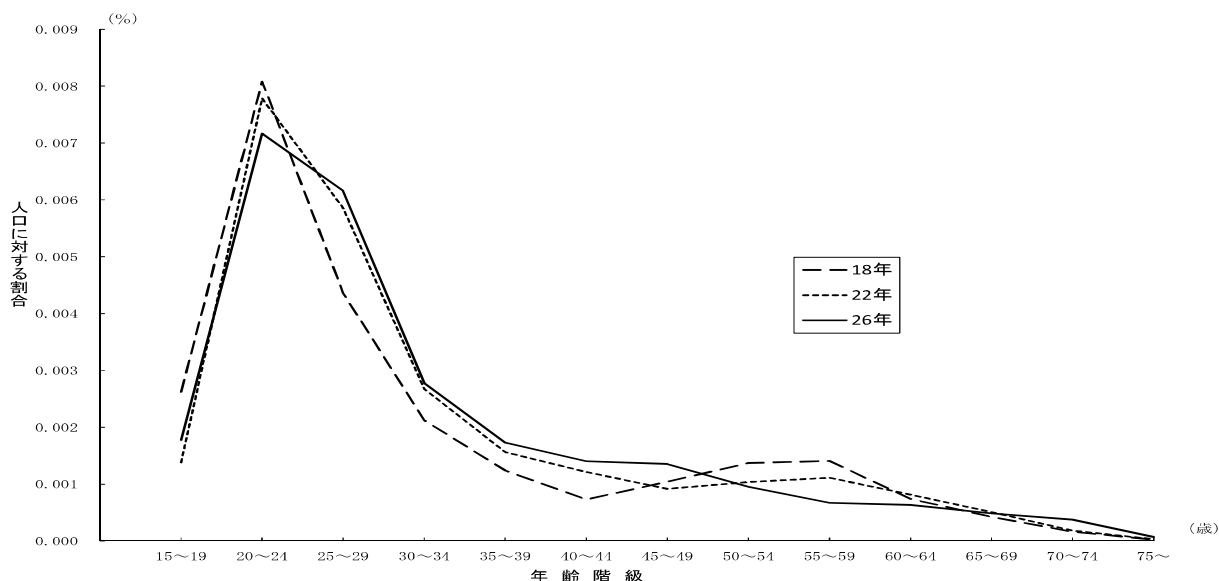
第1表 被保険者の年齢階級別・性別、被保険者数、被扶養者の性別、被扶養者数、扶養率、平均標準報酬月額、平均標準賞与額及び平均総報酬額

被保険者の 年齢階級	被保険者数			被扶養者数			扶養率
	総数	男性	女性	総数	男性	女性	
	(人)	(人)	(人)	(人)	(人)	(人)	
総 数	20,771,803	12,677,486	8,094,317	15,271,757	5,173,142	10,098,615	0.735
15～19歳	166,665	91,384	75,281	4,311	1,099	3,212	0.026
20～24	1,329,235	629,823	699,412	112,194	34,459	77,735	0.084
25～29	2,076,240	1,136,551	939,689	610,644	206,420	404,224	0.294
30～34	2,276,249	1,388,831	887,418	1,589,993	577,451	1,012,542	0.699
35～39	2,555,883	1,633,523	922,360	2,617,002	981,520	1,635,482	1.024
40～44	2,739,149	1,739,884	999,265	3,108,118	1,169,305	1,938,813	1.135
45～49	2,337,840	1,394,011	943,829	2,436,341	914,332	1,522,009	1.042
50～54	2,118,625	1,230,716	887,909	1,749,532	634,919	1,114,613	0.826
55～59	1,989,650	1,208,028	781,622	1,246,341	376,847	869,494	0.626
60～64	1,852,759	1,262,176	590,583	1,062,597	198,068	864,529	0.574
65～69	973,603	707,544	266,059	559,594	64,605	494,989	0.575
70～74	354,000	253,770	100,230	174,474	14,070	160,404	0.493
75歳以上	1,905	1,245	660	616	47	569	0.323
(再掲)							
前期高齢者	1,329,508	962,559	366,949	734,684	78,722	655,962	0.553
70歳以上	355,905	255,015	100,890	175,090	14,117	160,973	0.492
70歳以上 現役並み所得者	95,822	74,729	21,093	47,755	4,101	43,654	0.498
介護(1号)	1,329,508	962,559	366,949	734,684	78,722	655,962	0.553
介護(2号)	11,038,023	6,834,815	4,203,208	9,602,929	3,293,471	6,309,458	0.870
介護(計)	12,367,531	7,797,374	4,570,157	10,337,613	3,372,193	6,965,420	0.836

被保険者の 年齢階級	平均標準報酬月額			平均標準賞与額			平均総報酬額		
	総数	男性	女性	総数	男性	女性	総数	男性	女性
	(円)	(円)	(円)	(円)	(円)	(円)	(円)	(円)	(円)
総 数	280,444	317,506	222,396	390,255	435,561	320,158	3,750,028	4,237,388	2,986,716
15～19歳	172,660	179,844	163,940	97,137	106,365	85,937	2,169,013	2,264,435	2,053,181
20～24	200,714	211,548	190,958	237,352	241,531	233,587	2,645,465	2,779,674	2,524,610
25～29	230,733	247,631	210,294	349,467	369,050	325,770	3,116,994	3,339,367	2,848,035
30～34	259,829	285,294	219,976	405,606	445,435	343,311	3,521,639	3,866,754	2,981,525
35～39	286,301	320,038	226,551	454,573	507,982	360,092	3,887,982	4,345,774	3,077,221
40～44	305,584	348,858	230,236	472,405	538,860	356,884	4,137,082	4,722,184	3,118,325
45～49	313,748	367,601	234,209	461,740	530,583	360,292	4,224,449	4,938,704	3,169,514
50～54	317,347	375,228	237,119	466,744	536,152	370,812	4,272,420	5,035,390	3,214,879
55～59	315,214	367,081	235,052	442,387	499,613	354,276	4,221,643	4,900,106	3,173,052
60～64	275,402	303,228	215,934	251,551	272,086	208,736	3,546,553	3,898,125	2,795,183
65～69	263,379	280,601	217,580	176,125	190,202	142,394	3,316,898	3,531,137	2,747,160
70～74	255,158	271,126	214,729	131,309	139,683	111,732	3,182,394	3,378,751	2,685,241
75歳以上	240,002	258,148	205,773	108,069	117,851	89,765	2,986,222	3,213,258	2,557,950
(再掲)									
前期高齢者	261,157	278,074	216,780	163,794	176,389	133,830	3,280,610	3,490,551	2,729,907
70歳以上	255,077	271,063	214,670	131,175	139,566	111,585	3,181,344	3,377,943	2,684,408
70歳以上 現役並み所得者	538,949	552,809	489,847	302,773	308,836	282,218	6,753,191	6,922,375	6,153,798
介護(1号)	261,157	278,074	216,780	163,794	176,389	133,830	3,280,610	3,490,551	2,729,907
介護(2号)	306,241	352,224	231,468	427,581	482,064	339,639	4,097,684	4,702,012	3,114,989
介護(計)	301,394	343,070	230,289	401,629	448,239	323,617	4,009,848	4,552,461	3,084,070

- ※1 平均標準賞与額は、平成26年10月1日現在の被保険者について、平成25年10月1日から平成26年9月30日の1年間に支払われた標準賞与額の平均を任意継続被保険者を除いて算出している。
- ※2 総報酬額は、標準報酬月額の12ヶ月分に標準賞与額(平成25年10月1日から平成26年9月30日の1年間に支払われたもの)を加えたものとしている。
- ※3 年齢階級については、平成26年10月1日現在の年齢階級である。

第2表 標準報酬月額別・被保険者の年齢階級別

－ 総 数 －

標準報酬月額	被保険者数	15～19歳	20～24	25～29	30～34	35～39	40～44	45～49	50～54
	(人)	(人)	(人)	(人)	(人)	(人)	(人)	(人)	(人)
総 数 円	20,771,803	166,665	1,329,235	2,076,240	2,276,249	2,555,883	2,739,149	2,337,840	2,118,625
58,000	95,438	55	657	1,722	3,451	5,509	7,453	7,340	7,714
68,000	20,352	38	335	665	947	1,169	1,408	1,420	1,473
78,000	55,384	186	1,124	1,974	2,647	3,606	4,445	4,316	4,557
88,000	50,175	601	1,999	2,599	3,137	3,830	4,440	4,048	4,026
98,000	262,075	1,002	5,391	9,218	13,055	17,544	21,930	22,519	23,689
104,000	69,575	830	3,628	4,870	5,652	6,439	7,236	6,507	6,123
110,000	124,764	1,402	6,966	9,008	10,235	11,594	12,962	11,901	11,574
118,000	245,240	3,436	15,747	19,622	20,494	22,544	25,605	22,998	22,801
126,000	295,296	5,126	22,515	26,180	25,609	27,484	30,880	29,013	28,293
134,000	406,856	8,095	33,915	37,400	34,978	37,369	42,180	39,889	38,518
142,000	473,536	11,270	44,007	46,153	41,588	42,781	48,844	46,078	44,849
150,000	740,956	17,334	67,041	68,662	62,631	65,493	73,679	69,667	67,704
160,000	751,959	22,943	89,533	83,331	68,660	67,111	72,862	68,467	65,845
170,000	790,130	23,889	106,195	96,557	75,779	70,865	73,945	68,865	66,334
180,000	869,293	20,644	122,424	115,922	88,444	80,197	81,501	73,512	69,180
190,000	821,003	14,883	121,142	121,799	90,394	77,984	76,363	67,936	63,580
200,000	1,468,708	14,958	181,170	208,400	164,133	145,699	140,850	123,904	115,754
220,000	1,648,760	10,333	194,023	274,613	219,533	185,195	165,136	136,755	125,449
240,000	1,537,864	5,134	132,336	255,167	227,410	199,629	173,655	137,207	121,398
260,000	1,527,553	2,460	80,110	219,111	233,491	220,406	195,318	150,687	129,781
280,000	1,348,830	1,115	45,013	155,976	203,685	209,018	189,478	140,544	118,797
300,000	1,225,974	505	24,803	110,349	176,138	203,566	196,982	148,356	123,934
320,000	930,239	219	13,086	70,393	130,895	167,521	166,241	123,170	100,160
340,000	774,144	85	6,937	44,151	96,968	139,843	149,159	111,944	90,555
360,000	723,051	51	3,875	29,705	75,704	123,142	143,226	112,464	91,782
380,000	657,272	27	2,122	20,699	59,172	107,754	136,952	111,374	92,633
410,000	680,244	20	1,319	14,699	47,741	97,014	137,110	120,160	105,000
440,000	449,136	4	647	7,357	25,699	57,409	90,291	84,040	76,522
470,000	289,886	4	297	4,006	14,083	33,420	56,143	56,116	53,525
500,000	302,931	5	351	4,143	14,297	31,729	51,687	54,227	53,117
530,000	146,404	0	96	1,740	5,908	13,820	24,578	27,447	28,654
560,000	121,461	0	53	1,483	4,546	11,230	19,587	21,880	23,019
590,000	128,513	0	82	1,498	4,967	11,854	19,479	21,758	22,539
620,000	62,222	1	31	838	2,346	5,343	9,100	10,473	11,661
650,000	59,019	0	25	675	2,105	4,859	8,542	9,826	10,588
680,000	35,701	0	16	508	1,340	2,937	4,916	5,678	6,484
710,000	73,923	2	38	808	2,700	6,365	10,595	11,395	11,911
750,000	42,915	0	30	614	1,668	3,451	5,834	6,630	7,097
790,000	60,291	1	36	679	2,256	4,843	8,230	8,998	9,486
830,000	34,465	0	6	432	1,366	2,683	4,529	5,125	5,541
880,000	37,258	0	10	411	1,338	2,737	4,850	5,433	5,875
930,000	20,777	0	7	303	852	1,568	2,562	2,914	3,253
980,000	57,981	4	31	553	2,159	4,816	7,703	8,462	8,273
1,030,000	17,589	1	3	192	739	1,442	2,167	2,360	2,570
1,090,000	22,305	1	5	196	774	1,764	2,773	3,055	3,382
1,150,000	13,017	0	3	135	479	1,016	1,613	1,844	1,921
1,210,000	201,338	1	55	724	4,056	12,291	24,130	29,138	31,704
平均標準報酬 月額（円）	280,444	172,660	200,714	230,733	259,829	286,301	305,584	313,748	317,347
平均標準報酬 月額（円） （実報酬額ベース）	287,248	172,659	200,741	230,910	260,759	289,064	311,069	322,180	327,778

・性別、被保険者数及び平均標準報酬月額

協会（一般）

55～59	60～64	65～69	70～74	75歳以上	前期高齢者 (再掲)	70歳以上 (再掲)	70歳以上 現役並み 所得者 (再掲)	介護(1号) (再掲)	介護(2号) (再掲)	介護(計) (再掲)
(人)	(人)	(人)	(人)	(人)	(人)	(人)	(人)	(人)	(人)	(人)
1,989,650	1,852,759	973,603	354,000	1,905	1,329,508	355,905	95,822	1,329,508	11,038,023	12,367,531
8,030	12,117	19,519	21,665	206	41,390	21,871	0	41,390	42,654	84,044
1,687	2,752	4,359	4,070	29	8,458	4,099	0	8,458	8,740	17,198
5,437	7,649	10,628	8,740	75	19,443	8,815	0	19,443	26,404	45,847
4,841	7,179	7,961	5,473	41	13,475	5,514	0	13,475	24,534	38,009
26,508	37,978	47,165	35,802	274	83,241	36,076	0	83,241	132,624	215,865
7,024	9,780	7,831	3,635	20	11,486	3,655	0	11,486	36,670	48,156
13,075	17,494	12,927	5,596	30	18,553	5,626	0	18,553	67,006	85,559
25,018	32,920	23,912	10,080	63	34,055	10,143	0	34,055	129,342	163,397
30,026	39,104	23,649	7,385	32	31,066	7,417	0	31,066	157,316	188,382
40,339	52,230	31,733	10,175	35	41,943	10,210	0	41,943	213,156	255,099
45,792	59,175	33,676	9,294	29	42,999	9,323	0	42,999	244,738	287,737
69,450	93,762	61,369	24,040	124	85,533	24,164	0	85,533	374,262	459,795
65,698	88,484	46,997	11,988	40	59,025	12,028	0	59,025	361,356	420,381
64,248	87,842	44,636	10,931	44	55,611	10,975	0	55,611	361,234	416,845
67,180	93,644	45,621	10,992	32	56,645	11,024	0	56,645	385,017	441,662
61,045	81,463	36,638	7,753	23	44,414	7,776	0	44,414	350,387	394,801
113,566	152,517	79,942	27,665	150	107,757	27,815	0	107,757	646,591	754,348
118,473	145,996	59,767	13,439	48	73,254	13,487	0	73,254	691,809	765,063
113,140	116,165	45,496	11,086	41	56,623	11,127	0	56,623	661,565	718,188
119,960	108,656	49,745	17,735	93	67,573	17,828	0	67,573	704,402	771,975
109,993	104,541	56,930	13,699	41	70,670	13,740	13,124	70,670	663,353	734,023
110,847	74,391	39,308	16,714	81	56,103	16,795	16,555	56,103	654,510	710,613
85,134	47,959	19,485	5,948	28	25,461	5,976	5,918	25,461	522,664	548,125
76,362	38,138	15,300	4,677	25	20,002	4,702	4,664	20,002	466,158	486,160
78,656	39,740	18,031	6,644	31	24,706	6,675	6,631	24,706	465,868	490,574
77,570	33,072	12,054	3,831	12	15,897	3,843	3,821	15,897	451,601	467,498
91,103	44,129	15,909	6,007	33	21,949	6,040	6,009	21,949	497,502	519,451
67,259	28,640	8,597	2,654	17	11,268	2,671	2,660	11,268	346,752	358,020
47,390	18,461	5,135	1,300	6	6,441	1,306	1,298	6,441	231,635	238,076
50,053	28,439	10,747	4,102	34	14,883	4,136	4,121	14,883	237,523	252,406
26,973	12,469	3,833	882	4	4,719	886	885	4,719	120,121	124,840
22,242	12,065	4,093	1,254	9	5,356	1,263	1,261	5,356	98,793	104,149
22,418	15,428	6,264	2,211	15	8,490	2,226	2,223	8,490	101,622	110,112
11,752	7,308	2,644	723	2	3,369	725	723	3,369	50,294	53,663
10,852	7,583	3,028	930	6	3,964	936	936	3,964	47,391	51,355
6,763	4,725	1,810	524	0	2,334	524	523	2,334	28,566	30,900
12,308	10,706	5,184	1,895	16	7,095	1,911	1,905	7,095	56,915	64,010
7,545	6,214	2,860	967	5	3,832	972	971	3,832	33,320	37,152
9,706	9,049	5,040	1,954	13	7,007	1,967	1,966	7,007	45,469	52,476
5,765	5,291	2,724	999	4	3,727	1,003	1,003	3,727	26,251	29,978
6,164	5,724	3,377	1,328	11	4,716	1,339	1,335	4,716	28,046	32,762
3,504	3,333	1,832	648	1	2,481	649	648	2,481	15,566	18,047
8,672	8,619	5,915	2,756	18	8,689	2,774	2,770	8,689	41,729	50,418
2,929	2,790	1,708	685	3	2,396	688	688	2,396	12,816	15,212
3,594	3,614	2,232	910	5	3,147	915	914	3,147	16,418	19,565
2,050	2,185	1,263	507	1	1,771	508	508	1,771	9,613	11,384
31,509	31,239	24,729	11,707	55	36,491	11,762	11,762	36,491	147,720	184,211
315,214	275,402	263,379	255,158	240,002	261,157	255,077	538,949	261,157	306,241	301,394
326,464	287,385	283,880	284,303	269,125	283,972	284,222	649,210	283,972	315,429	312,047

第2表（続） 標準報酬月額別・被保険者の年齢階級別

－男 性－

標準報酬月額	被保険者数	15～19歳	20～24	25～29	30～34	35～39	40～44	45～49	50～54
	(人)	(人)	(人)	(人)	(人)	(人)	(人)	(人)	(人)
総 数 円	12,677,486	91,384	629,823	1,136,551	1,388,831	1,633,523	1,739,884	1,394,011	1,230,716
58,000	61,953	34	386	1,016	2,336	3,823	5,116	4,868	4,867
68,000	11,420	20	148	313	463	572	677	680	741
78,000	26,271	89	531	896	1,223	1,514	1,830	1,748	1,729
88,000	20,399	271	917	1,026	1,044	1,164	1,342	1,253	1,161
98,000	151,598	497	2,569	4,564	6,627	9,111	11,482	12,072	12,573
104,000	21,315	372	1,394	1,426	1,222	1,180	1,260	1,128	1,166
110,000	35,464	591	2,456	2,461	2,042	2,032	2,048	1,853	1,934
118,000	73,808	1,403	5,459	5,719	4,820	4,347	4,571	3,961	4,262
126,000	75,675	1,873	7,351	7,211	5,166	4,367	4,170	3,550	4,015
134,000	113,442	3,209	10,933	10,928	8,192	6,863	6,559	5,535	6,286
142,000	133,072	4,367	14,109	13,703	9,799	8,087	7,523	6,388	7,159
150,000	268,542	7,530	22,999	22,980	19,366	18,066	18,297	16,288	16,950
160,000	252,107	11,113	30,281	27,449	19,802	16,398	15,015	12,795	13,417
170,000	287,645	13,014	37,884	34,527	24,590	20,017	17,798	14,644	15,531
180,000	356,926	12,283	49,107	46,986	33,945	27,554	24,398	19,612	19,539
190,000	347,847	9,241	51,584	51,263	36,759	28,314	24,300	19,298	18,961
200,000	732,339	10,067	87,466	101,358	78,988	66,314	58,929	47,504	45,636
220,000	886,408	7,516	104,679	150,675	119,029	94,615	77,741	57,496	53,026
240,000	929,857	4,038	79,571	157,528	142,649	120,491	98,363	70,270	60,933
260,000	1,023,889	2,070	52,527	147,986	162,912	150,941	127,444	90,636	75,692
280,000	980,563	972	30,300	110,651	151,909	156,073	137,053	94,691	76,903
300,000	919,368	443	16,978	80,949	137,752	160,176	150,776	106,449	85,261
320,000	731,548	190	8,823	51,872	105,551	137,848	134,791	94,598	73,434
340,000	626,833	76	4,726	32,369	79,698	118,134	125,231	89,446	69,711
360,000	594,573	50	2,688	22,276	63,010	105,794	122,659	91,992	72,275
380,000	552,973	22	1,535	15,728	49,661	94,224	119,704	93,550	75,596
410,000	572,904	16	1,016	11,511	40,483	84,947	120,426	101,707	85,826
440,000	388,580	4	497	5,802	22,280	51,275	80,800	72,985	64,970
470,000	254,934	4	243	3,128	12,176	29,954	51,011	49,588	46,552
500,000	255,903	2	274	3,239	12,062	27,730	45,342	46,504	44,713
530,000	130,889	0	74	1,340	5,078	12,511	22,490	24,771	25,522
560,000	107,881	0	41	1,135	3,944	10,123	17,862	19,708	20,570
590,000	110,139	0	60	1,157	4,215	10,385	17,252	19,016	19,473
620,000	55,367	1	28	616	1,941	4,724	8,190	9,424	10,493
650,000	51,983	0	19	511	1,783	4,315	7,670	8,781	9,430
680,000	31,940	0	8	353	1,087	2,601	4,467	5,125	5,880
710,000	62,370	0	27	633	2,261	5,529	9,252	9,837	10,109
750,000	37,661	0	25	465	1,375	3,006	5,164	5,911	6,269
790,000	50,208	1	27	512	1,817	4,107	7,083	7,649	7,907
830,000	30,180	0	6	332	1,107	2,304	3,953	4,514	4,910
880,000	31,938	0	7	317	1,115	2,329	4,196	4,699	5,029
930,000	18,266	0	4	232	679	1,299	2,246	2,551	2,894
980,000	47,533	3	23	432	1,771	4,039	6,477	6,947	6,748
1,030,000	15,438	1	3	153	594	1,217	1,873	2,034	2,262
1,090,000	19,296	1	4	164	645	1,482	2,367	2,634	2,940
1,150,000	11,438	0	2	106	391	857	1,376	1,598	1,686
1,210,000	176,803	0	34	553	3,472	10,770	21,310	25,723	27,775
平均標準報酬 月額（円）	317,506	179,844	211,548	247,631	285,294	320,038	348,858	367,601	375,228
平均標準報酬 月額（円） （実報酬額ベース）	327,488	179,840	211,576	247,879	286,640	323,910	356,651	380,366	391,300

・性別、被保険者数及び平均標準報酬月額

協会（一般）

55～59	60～64	65～69	70～74	75歳以上	前期高齢者 (再掲)	70歳以上 (再掲)	70歳以上 現役並み 所得者 (再掲)	介護(1号) (再掲)	介護(2号) (再掲)	介護(計) (再掲)
(人) 1, 208, 028	(人) 1, 262, 176	(人) 707, 544	(人) 253, 770	(人) 1, 245	(人) 962, 559	(人) 255, 015	(人) 74, 729	(人) 962, 559	(人) 6, 834, 815	(人) 7, 797, 374
4, 830	7, 604	12, 952	14, 001	120	27, 073	14, 121	0	27, 073	27, 285	54, 358
819	1, 545	2, 802	2, 624	16	5, 442	2, 640	0	5, 442	4, 462	9, 904
1, 973	3, 632	6, 103	4, 973	30	11, 106	5, 003	0	11, 106	10, 912	22, 018
1, 404	3, 038	4, 525	3, 233	21	7, 779	3, 254	0	7, 779	8, 198	15, 977
13, 833	22, 195	31, 258	24, 626	191	56, 075	24, 817	0	56, 075	72, 155	128, 230
1, 587	3, 674	4, 516	2, 379	11	6, 906	2, 390	0	6, 906	8, 815	15, 721
2, 801	6, 321	7, 312	3, 597	16	10, 925	3, 613	0	10, 925	14, 957	25, 882
5, 748	12, 938	13, 930	6, 612	38	20, 580	6, 650	0	20, 580	31, 480	52, 060
5, 717	14, 531	13, 011	4, 693	20	17, 724	4, 713	0	17, 724	31, 983	49, 707
8, 738	21, 151	18, 402	6, 625	21	25, 048	6, 646	0	25, 048	48, 269	73, 317
10, 229	25, 589	19, 985	6, 115	19	26, 119	6, 134	0	26, 119	56, 888	83, 007
21, 723	48, 320	39, 481	16, 463	79	56, 023	16, 542	0	56, 023	121, 578	177, 601
18, 887	47, 328	31, 188	8, 410	24	39, 622	8, 434	0	39, 622	107, 442	147, 064
20, 335	50, 574	30, 874	7, 828	29	38, 731	7, 857	0	38, 731	118, 882	157, 613
24, 551	58, 692	32, 276	7, 959	24	40, 259	7, 983	0	40, 259	146, 792	187, 051
23, 416	52, 500	26, 511	5, 682	18	32, 211	5, 700	0	32, 211	138, 475	170, 686
53, 170	104, 089	58, 769	19, 945	104	78, 818	20, 049	0	78, 818	309, 328	388, 146
59, 396	104, 890	46, 833	10, 482	30	57, 345	10, 512	0	57, 345	352, 549	409, 894
64, 205	86, 704	36, 384	8, 692	29	45, 105	8, 721	0	45, 105	380, 475	425, 580
75, 677	84, 392	40, 001	13, 545	66	53, 612	13, 611	0	53, 612	453, 841	507, 453
75, 637	85, 028	49, 770	11, 550	26	61, 346	11, 576	11, 043	61, 346	469, 312	530, 658
78, 910	58, 425	30, 812	12, 379	58	43, 249	12, 437	12, 271	43, 249	479, 821	523, 070
63, 934	39, 353	16, 310	4, 824	20	21, 154	4, 844	4, 797	21, 154	406, 110	427, 264
59, 479	31, 585	12, 672	3, 684	22	16, 378	3, 706	3, 677	16, 378	375, 452	391, 830
62, 528	32, 553	13, 998	4, 731	19	18, 748	4, 750	4, 719	18, 748	382, 007	400, 755
63, 206	27, 641	9, 354	2, 745	7	12, 106	2, 752	2, 733	12, 106	379, 697	391, 803
74, 445	36, 229	12, 107	4, 169	22	16, 298	4, 191	4, 170	16, 298	418, 633	434, 931
56, 912	24, 183	6, 911	1, 946	15	8, 872	1, 961	1, 950	8, 872	299, 850	308, 722
41, 137	15, 960	4, 214	964	3	5, 181	967	959	5, 181	204, 248	209, 429
41, 939	22, 930	8, 241	2, 909	18	11, 168	2, 927	2, 916	11, 168	201, 428	212, 596
24, 210	11, 001	3, 210	678	4	3, 892	682	681	3, 892	107, 994	111, 886
19, 735	10, 472	3, 333	952	6	4, 291	958	956	4, 291	88, 347	92, 638
19, 246	12, 799	4, 917	1, 609	10	6, 536	1, 619	1, 616	6, 536	87, 786	94, 322
10, 599	6, 547	2, 240	562	2	2, 804	564	562	2, 804	45, 253	48, 057
9, 675	6, 584	2, 501	710	4	3, 215	714	714	3, 215	42, 140	45, 355
6, 184	4, 249	1, 564	422	0	1, 986	422	421	1, 986	25, 905	27, 891
10, 421	8, 822	4, 072	1, 396	11	5, 479	1, 407	1, 405	5, 479	48, 441	53, 920
6, 747	5, 507	2, 408	779	5	3, 192	784	783	3, 192	29, 598	32, 790
8, 088	7, 495	4, 013	1, 501	8	5, 522	1, 509	1, 509	5, 522	38, 222	43, 744
5, 143	4, 735	2, 345	827	4	3, 176	831	831	3, 176	23, 255	26, 431
5, 376	4, 950	2, 830	1, 081	9	3, 920	1, 090	1, 087	3, 920	24, 250	28, 170
3, 145	3, 031	1, 625	560	0	2, 185	560	560	2, 185	13, 867	16, 052
7, 094	7, 044	4, 728	2, 218	9	6, 955	2, 227	2, 223	6, 955	34, 310	41, 265
2, 632	2, 543	1, 517	606	3	2, 126	609	609	2, 126	11, 344	13, 470
3, 138	3, 226	1, 920	771	4	2, 695	775	774	2, 695	14, 305	17, 000
1, 828	2, 016	1, 132	445	1	1, 578	446	446	1, 578	8, 504	10, 082
27, 601	27, 561	21, 687	10, 268	49	32, 004	10, 317	10, 317	32, 004	129, 970	161, 974
367, 081	303, 228	280, 601	271, 126	258, 148	278, 074	271, 063	552, 809	278, 074	352, 224	343, 070
383, 517	318, 961	305, 805	307, 846	302, 007	306, 338	307, 817	679, 884	306, 338	365, 515	358, 210

第2表（続） 標準報酬月額別・被保険者の年齢階級別

－女 性－

標準報酬月額	被保険者数	15～19歳	20～24	25～29	30～34	35～39	40～44	45～49	50～54
	(人)	(人)	(人)	(人)	(人)	(人)	(人)	(人)	(人)
総 数 円	8,094,317	75,281	699,412	939,689	887,418	922,360	999,265	943,829	887,909
58,000	33,485	21	271	706	1,115	1,686	2,337	2,472	2,847
68,000	8,932	18	187	352	484	597	731	740	732
78,000	29,113	97	593	1,078	1,424	2,092	2,615	2,568	2,828
88,000	29,776	330	1,082	1,573	2,093	2,666	3,098	2,795	2,865
98,000	110,477	505	2,822	4,654	6,428	8,433	10,448	10,447	11,116
104,000	48,260	458	2,234	3,444	4,430	5,259	5,976	5,379	4,957
110,000	89,300	811	4,510	6,547	8,193	9,562	10,914	10,048	9,640
118,000	171,432	2,033	10,288	13,903	15,674	18,197	21,034	19,037	18,539
126,000	219,621	3,253	15,164	18,969	20,443	23,117	26,710	25,463	24,278
134,000	293,414	4,886	22,982	26,472	26,786	30,506	35,621	34,354	32,232
142,000	340,464	6,903	29,898	32,450	31,789	34,694	41,321	39,690	37,690
150,000	472,414	9,804	44,042	45,682	43,265	47,427	55,382	53,379	50,754
160,000	499,852	11,830	59,252	55,882	48,858	50,713	57,847	55,672	52,428
170,000	502,485	10,875	68,311	62,030	51,189	50,848	56,147	54,221	50,803
180,000	512,367	8,361	73,317	68,936	54,499	52,643	57,103	53,900	49,641
190,000	473,156	5,642	69,558	70,536	53,635	49,670	52,063	48,638	44,619
200,000	736,369	4,891	93,704	107,042	85,145	79,385	81,921	76,400	70,118
220,000	762,352	2,817	89,344	123,938	100,504	90,580	87,395	79,259	72,423
240,000	608,007	1,096	52,765	97,639	84,761	79,138	75,292	66,937	60,465
260,000	503,664	390	27,583	71,125	70,579	69,465	67,874	60,051	54,089
280,000	368,267	143	14,713	45,325	51,776	52,945	52,425	45,853	41,894
300,000	306,606	62	7,825	29,400	38,386	43,390	46,206	41,907	38,673
320,000	198,691	29	4,263	18,521	25,344	29,673	31,450	28,572	26,726
340,000	147,311	9	2,211	11,782	17,270	21,709	23,928	22,498	20,844
360,000	128,478	1	1,187	7,429	12,694	17,348	20,567	20,472	19,507
380,000	104,299	5	587	4,971	9,511	13,530	17,248	17,824	17,037
410,000	107,340	4	303	3,188	7,258	12,067	16,684	18,453	19,174
440,000	60,556	0	150	1,555	3,419	6,134	9,491	11,055	11,552
470,000	34,952	0	54	878	1,907	3,466	5,132	6,528	6,973
500,000	47,028	3	77	904	2,235	3,999	6,345	7,723	8,404
530,000	15,515	0	22	400	830	1,309	2,088	2,676	3,132
560,000	13,580	0	12	348	602	1,107	1,725	2,172	2,449
590,000	18,374	0	22	341	752	1,469	2,227	2,742	3,066
620,000	6,855	0	3	222	405	619	910	1,049	1,168
650,000	7,036	0	6	164	322	544	872	1,045	1,158
680,000	3,761	0	8	155	253	336	449	553	604
710,000	11,553	2	11	175	439	836	1,343	1,558	1,802
750,000	5,254	0	5	149	293	445	670	719	828
790,000	10,083	0	9	167	439	736	1,147	1,349	1,579
830,000	4,285	0	0	100	259	379	576	611	631
880,000	5,320	0	3	94	223	408	654	734	846
930,000	2,511	0	3	71	173	269	316	363	359
980,000	10,448	1	8	121	388	777	1,226	1,515	1,525
1,030,000	2,151	0	0	39	145	225	294	326	308
1,090,000	3,009	0	1	32	129	282	406	421	442
1,150,000	1,579	0	1	29	88	159	237	246	235
1,210,000	24,535	1	21	171	584	1,521	2,820	3,415	3,929
平均標準報酬 月額（円）	222,396	163,940	190,958	210,294	219,976	226,551	230,236	234,209	237,119
平均標準報酬 月額（円） （実報酬額ベース）	224,222	163,942	190,984	210,385	220,255	227,352	231,702	236,240	239,730

・性別、被保険者数及び平均標準報酬月額

協会（一般）

55～59	60～64	65～69	70～74	75歳以上	前期高齢者 (再掲)	70歳以上 (再掲)	70歳以上 現役並み 所得者 (再掲)	介護(1号) (再掲)	介護(2号) (再掲)	介護(計) (再掲)
(人) 781,622	(人) 590,583	(人) 266,059	(人) 100,230	(人) 660	(人) 366,949	(人) 100,890	(人) 21,093	(人) 366,949	(人) 4,203,208	(人) 4,570,157
3,200	4,513	6,567	7,664	86	14,317	7,750	0	14,317	15,369	29,686
868	1,207	1,557	1,446	13	3,016	1,459	0	3,016	4,278	7,294
3,464	4,017	4,525	3,767	45	8,337	3,812	0	8,337	15,492	23,829
3,437	4,141	3,436	2,240	20	5,696	2,260	0	5,696	16,336	22,032
12,675	15,783	15,907	11,176	83	27,166	11,259	0	27,166	60,469	87,635
5,437	6,106	3,315	1,256	9	4,580	1,265	0	4,580	27,855	32,435
10,274	11,173	5,615	1,999	14	7,628	2,013	0	7,628	52,049	59,677
19,270	19,982	9,982	3,468	25	13,475	3,493	0	13,475	97,862	111,337
24,309	24,573	10,638	2,692	12	13,342	2,704	0	13,342	125,333	138,675
31,601	31,079	13,331	3,550	14	16,895	3,564	0	16,895	164,887	181,782
35,563	33,586	13,691	3,179	10	16,880	3,189	0	16,880	187,850	204,730
47,727	45,442	21,888	7,577	45	29,510	7,622	0	29,510	252,684	282,194
46,811	41,156	15,809	3,578	16	19,403	3,594	0	19,403	253,914	273,317
43,913	37,268	13,762	3,103	15	16,880	3,118	0	16,880	242,352	259,232
42,629	34,952	13,345	3,033	8	16,386	3,041	0	16,386	238,225	254,611
37,629	28,963	10,127	2,071	5	12,203	2,076	0	12,203	211,912	224,115
60,396	48,428	21,173	7,720	46	28,939	7,766	0	28,939	337,263	366,202
59,077	41,106	12,934	2,957	18	15,909	2,975	0	15,909	339,260	355,169
48,935	29,461	9,112	2,394	12	11,518	2,406	0	11,518	281,090	292,608
44,283	24,264	9,744	4,190	27	13,961	4,217	0	13,961	250,561	264,522
34,356	19,513	7,160	2,149	15	9,324	2,164	2,081	9,324	194,041	203,365
31,937	15,966	8,496	4,335	23	12,854	4,358	4,284	12,854	174,689	187,543
21,200	8,606	3,175	1,124	8	4,307	1,132	1,121	4,307	116,554	120,861
16,883	6,553	2,628	993	3	3,624	996	987	3,624	90,706	94,330
16,128	7,187	4,033	1,913	12	5,958	1,925	1,912	5,958	83,861	89,819
14,364	5,431	2,700	1,086	5	3,791	1,091	1,088	3,791	71,904	75,695
16,658	7,900	3,802	1,838	11	5,651	1,849	1,839	5,651	78,869	84,520
10,347	4,457	1,686	708	2	2,396	710	710	2,396	46,902	49,298
6,253	2,501	921	336	3	1,260	339	339	1,260	27,387	28,647
8,114	5,509	2,506	1,193	16	3,715	1,209	1,205	3,715	36,095	39,810
2,763	1,468	623	204	0	827	204	204	827	12,127	12,954
2,507	1,593	760	302	3	1,065	305	305	1,065	10,446	11,511
3,172	2,629	1,347	602	5	1,954	607	607	1,954	13,836	15,790
1,153	761	404	161	0	565	161	161	565	5,041	5,606
1,177	999	527	220	2	749	222	222	749	5,251	6,000
579	476	246	102	0	348	102	102	348	2,661	3,009
1,887	1,884	1,112	499	5	1,616	504	500	1,616	8,474	10,090
798	707	452	188	0	640	188	188	640	3,722	4,362
1,618	1,554	1,027	453	5	1,485	458	457	1,485	7,247	8,732
622	556	379	172	0	551	172	172	551	2,996	3,547
788	774	547	247	2	796	249	248	796	3,796	4,592
359	302	207	88	1	296	89	88	296	1,699	1,995
1,578	1,575	1,187	538	9	1,734	547	547	1,734	7,419	9,153
297	247	191	79	0	270	79	79	270	1,472	1,742
456	388	312	139	1	452	140	140	452	2,113	2,565
222	169	131	62	0	193	62	62	193	1,109	1,302
3,908	3,678	3,042	1,439	6	4,487	1,445	1,445	4,487	17,750	22,237
235,052	215,934	217,580	214,729	205,773	216,780	214,670	489,847	216,780	231,468	230,289
238,285	219,902	225,575	224,696	207,098	225,301	224,581	540,538	225,301	233,983	233,286

第3表 標準賞与額階級別・被保険者の年齢階級別

— 総 数 —

標準賞与額階級	被保険者数	15～19歳	20～24	25～29	30～34	35～39	40～44	45～49	50～54
総 数	(人) 20,771,803	(人) 166,665	(人) 1,329,235	(人) 2,076,240	(人) 2,276,249	(人) 2,555,883	(人) 2,739,149	(人) 2,337,840	(人) 2,118,625
0 円 任意継続分 (再掲)	7,904,140 295,335	65,926 83	465,535 2,549	666,354 7,514	722,766 10,764	814,204 12,386	928,705 13,489	839,431 11,479	774,882 11,285
1,000 ～ 99,000	1,626,071	59,271	202,687	170,652	155,265	156,270	166,671	150,498	142,124
100,000 ～ 199,000	1,398,967	15,352	133,561	153,043	150,127	156,107	162,894	145,738	134,069
200,000 ～ 299,000	1,191,190	7,004	88,237	133,200	139,357	144,770	150,474	129,928	117,173
300,000 ～ 399,000	1,151,496	5,713	90,072	143,150	143,187	146,802	147,970	124,007	110,843
400,000 ～ 499,000	1,092,960	4,568	78,485	138,922	143,509	147,689	145,093	118,655	103,776
500,000 ～ 599,000	990,251	3,549	70,240	127,684	135,831	142,685	138,268	110,400	95,502
600,000 ～ 699,000	921,663	2,583	65,104	125,673	130,653	137,269	131,138	102,371	88,101
700,000 ～ 799,000	822,422	1,448	55,315	120,961	121,929	126,981	117,453	91,283	77,224
800,000 ～ 899,000	724,910	696	39,267	105,401	109,843	116,873	107,842	81,831	69,270
900,000 ～ 999,000	584,321	265	19,499	71,683	89,648	100,835	95,128	70,454	59,727
1,000,000 ～ 1,099,000	481,256	129	9,570	44,699	68,196	85,515	84,138	63,785	54,207
1,100,000 ～ 1,199,000	361,686	73	4,645	25,806	47,306	65,826	68,368	51,135	44,511
1,200,000 ～ 1,299,000	289,901	20	2,580	16,043	32,488	51,422	57,767	44,040	38,350
1,300,000 ～ 1,399,000	224,917	23	1,497	10,203	21,657	37,323	46,751	36,508	32,389
1,400,000 ～ 1,499,000	180,098	21	864	6,575	15,638	27,608	37,746	30,811	27,505
1,500,000 ～ 1,599,000	146,459	3	730	4,455	11,239	20,555	29,644	25,760	23,899
1,600,000 ～ 1,699,000	114,748	5	390	3,014	8,330	15,291	22,709	20,901	19,961
1,700,000 ～ 1,799,000	90,706	7	232	2,134	6,038	11,730	17,419	16,552	16,345
1,800,000 ～ 1,899,000	73,585	1	176	1,584	4,602	9,103	13,872	13,155	13,701
1,900,000 ～ 1,999,000	57,785	3	101	1,057	3,410	6,794	10,785	10,303	10,985
2,000,000 ～ 2,199,000	93,454	3	147	1,429	4,964	10,658	16,920	16,390	17,061
2,200,000 ～ 2,399,000	57,680	0	104	690	2,846	6,328	10,762	10,555	10,792
2,400,000 ～ 2,599,000	43,627	1	69	510	1,928	4,516	7,982	7,941	8,370
2,600,000 ～ 2,799,000	29,987	0	33	338	1,249	2,846	5,003	5,598	6,203
2,800,000 ～ 2,999,000	21,987	0	22	222	805	1,971	3,713	3,970	4,457
3,000,000 ～ 3,199,000	20,122	0	17	178	770	1,752	3,189	3,511	3,726
3,200,000 ～ 3,399,000	12,078	0	18	92	444	1,046	1,902	2,214	2,385
3,400,000 ～ 3,599,000	9,877	0	6	79	366	840	1,481	1,802	1,832
3,600,000 ～ 3,799,000	7,241	0	4	62	269	599	1,091	1,256	1,367
3,800,000 ～ 3,999,000	5,657	0	4	46	192	482	791	1,009	1,077
4,000,000 ～ 4,199,000	6,340	0	4	49	223	506	885	987	1,139
4,200,000 ～ 4,399,000	3,831	0	3	30	131	307	573	595	723
4,400,000 ～ 4,599,000	3,652	1	2	25	131	272	502	589	674
4,600,000 ～ 4,799,000	2,610	0	2	22	71	223	352	397	528
4,800,000 ～ 4,999,000	2,553	0	2	30	93	195	369	371	477
5,000,000 ～ 5,199,000	3,531	0	4	24	113	269	443	543	590
5,200,000 ～ 5,399,000	1,874	0	1	10	66	136	274	306	318
5,400,000 ～	16,170	0	6	111	569	1,285	2,082	2,260	2,362
平均標準賞与額 (円)	384,706	97,089	236,896	348,202	403,688	452,371	470,078	459,473	464,257
平均標準賞与額 (円) (任意継続分を除く)	390,255	97,137	237,352	349,467	405,606	454,573	472,405	461,740	466,744

※1 標準賞与額は、平成26年10月1日現在の被保険者について、平成25年10月1日から平成26年9月30日の1年間に支払われたもの

※2 年齢階級については、平成26年10月1日現在の年齢階級である。

・性別、被保険者数及び平均標準賞与額

協会（一般）

55～59	60～64	65～69	70～74	75歳以上	前期高齢者 (再掲)	70歳以上 (再掲)	70歳以上 現役並み 所得者 (再掲)	介護(1号) (再掲)	介護(2号) (再掲)	介護(計) (再掲)
(人) 1,989,650	(人) 1,852,759	(人) 973,603	(人) 354,000	(人) 1,905	(人) 1,329,508	(人) 355,905	(人) 95,822	(人) 1,329,508	(人) 11,038,023	(人) 12,367,531
763,217 14,910	937,229 72,368	649,864 109,327	274,432 29,148	1,595 33	925,891 138,508	276,027 29,181	73,686 5,372	925,891 138,508	4,243,464 123,531	5,169,355 262,039
146,787 132,329 112,824 102,731 94,699	175,508 145,828 117,022 97,786 87,158	80,875 55,817 41,060 32,044 24,955	19,401 14,051 10,100 7,159 5,431	62 51 41 32 20	100,338 69,919 51,201 39,235 30,406	19,463 14,102 10,141 7,191 5,451	1,038 1,704 1,604 1,514 1,359	100,338 69,919 51,201 39,235 30,406	781,588 720,858 627,421 583,337 549,381	881,926 790,777 678,622 622,572 579,787
84,741 76,391 65,287 58,315 50,063	59,684 45,650 33,036 26,136 20,320	17,464 13,495 9,388 7,611 5,452	4,188 3,227 2,110 1,815 1,240	15 8 7 10 7	21,667 16,730 11,505 9,436 6,699	4,203 3,235 2,117 1,825 1,247	1,557 1,386 1,011 987 710	21,667 16,730 11,505 9,436 6,699	488,595 443,651 384,283 343,394 295,692	510,262 460,381 395,788 352,830 302,391
45,449 37,252 32,511 27,667 23,301	18,167 12,725 10,783 8,073 7,548	5,718 3,232 3,079 2,274 1,971	1,675 806 810 549 504	8 1 8 3 6	7,401 4,039 3,897 2,826 2,481	1,683 807 818 552 510	1,189 581 640 441 411	7,401 4,039 3,897 2,826 2,481	265,746 213,991 183,451 151,388 126,911	273,147 218,030 187,348 154,214 129,392
20,575 16,969 14,597 12,266 10,328	6,918 5,193 4,159 3,573 2,871	2,078 1,571 1,166 1,194 890	602 413 325 358 257	1 1 2 0 1	2,681 1,985 1,493 1,552 1,148	603 414 327 358 258	510 355 292 332 230	2,681 1,985 1,493 1,552 1,148	106,796 85,733 69,072 56,567 45,272	109,477 87,718 70,565 58,119 46,420
16,594 10,207 7,589 5,551 4,316	6,078 3,710 3,088 2,061 1,665	2,374 1,265 1,222 812 665	832 418 410 289 178	4 3 1 4 3	3,210 1,686 1,633 1,105 846	836 421 411 293 181	769 381 392 279 173	3,210 1,686 1,633 1,105 846	73,043 46,026 34,970 24,416 18,121	76,253 47,712 36,603 25,521 18,967
3,702 2,269 1,857 1,322 1,068	1,950 1,124 1,022 799 594	955 431 440 344 282	371 153 152 127 111	1 0 0 1 1	1,327 584 592 472 394	372 153 152 128 112	357 149 147 117 109	1,327 584 592 472 394	16,078 9,894 7,994 5,835 4,539	17,405 10,478 8,586 6,307 4,933
1,112 738 672 492 457	780 444 428 294 347	459 218 259 167 150	196 69 96 62 62	0 0 1 0 0	655 287 356 229 212	196 69 97 62 62	190 66 93 59 56	655 287 356 229 212	4,903 3,073 2,865 2,063 2,021	5,558 3,360 3,221 2,292 2,233
574 321	458 248	347 147	166 47	0 0	513 194	166 47	157 47	513 194	2,608 1,467	3,121 1,661
2,510	2,302	1,868	808	7	2,683	815	744	2,683	11,516	14,199
439,072	241,725	156,347	120,497	106,197	146,730	120,420	285,799	146,730	422,796	393,119
442,387	251,551	176,125	131,309	108,069	163,794	131,175	302,773	163,794	427,581	401,629

としている。

第3表（続） 標準賞与額階級別・被保険者の年齢階級別

－男 性－

標準賞与額階級	被保険者数	15～19歳	20～24	25～29	30～34	35～39	40～44	45～49	50～54
総 数	(人) 12, 677, 486	(人) 91, 384	(人) 629, 823	(人) 1, 136, 551	(人) 1, 388, 831	(人) 1, 633, 523	(人) 1, 739, 884	(人) 1, 394, 011	(人) 1, 230, 716
0 円 任意継続分（再掲）	4, 906, 934 239, 995	33, 616 49	220, 121 1, 120	355, 033 3, 857	425, 654 6, 897	502, 884 8, 574	574, 222 9, 599	505, 342 8, 117	465, 074 8, 018
1, 000 ～ 99, 000	790, 561	33, 003	94, 200	85, 526	75, 022	73, 197	74, 780	63, 199	60, 406
100, 000 ～ 199, 000	763, 020	9, 483	62, 734	82, 538	84, 236	87, 560	88, 557	73, 044	66, 168
200, 000 ～ 299, 000	689, 022	3, 957	42, 695	73, 909	82, 764	88, 236	89, 116	71, 150	62, 012
300, 000 ～ 399, 000	665, 545	3, 129	43, 071	77, 994	85, 926	90, 656	88, 779	68, 280	58, 070
400, 000 ～ 499, 000	651, 323	2, 673	37, 459	77, 271	88, 938	94, 625	90, 544	67, 693	56, 093
500, 000 ～ 599, 000	598, 596	1, 965	34, 002	71, 493	86, 327	94, 213	89, 099	64, 384	52, 242
600, 000 ～ 699, 000	553, 906	1, 616	30, 262	69, 348	82, 288	90, 476	84, 987	59, 659	47, 988
700, 000 ～ 799, 000	490, 057	973	24, 436	65, 873	76, 312	83, 269	76, 278	53, 338	41, 798
800, 000 ～ 899, 000	436, 919	516	17, 755	56, 324	69, 050	77, 183	71, 030	48, 481	38, 172
900, 000 ～ 999, 000	362, 827	206	9, 853	40, 075	57, 427	67, 976	63, 601	42, 499	33, 377
1, 000, 000 ～ 1, 099, 000	314, 275	106	5, 627	27, 605	46, 072	59, 363	58, 067	40, 149	31, 604
1, 100, 000 ～ 1, 199, 000	246, 391	66	2, 890	17, 367	33, 627	47, 832	48, 651	33, 561	27, 426
1, 200, 000 ～ 1, 299, 000	205, 887	18	1, 665	11, 244	24, 518	38, 612	42, 789	30, 299	24, 772
1, 300, 000 ～ 1, 399, 000	164, 751	16	1, 008	7, 427	17, 001	29, 208	35, 704	25, 939	21, 653
1, 400, 000 ～ 1, 499, 000	136, 871	21	563	4, 899	12, 587	22, 784	29, 813	22, 645	19, 448
1, 500, 000 ～ 1, 599, 000	114, 691	3	519	3, 306	9, 231	17, 410	24, 458	19, 600	17, 629
1, 600, 000 ～ 1, 699, 000	92, 649	4	288	2, 247	6, 965	13, 150	19, 371	16, 676	15, 291
1, 700, 000 ～ 1, 799, 000	75, 318	7	162	1, 701	5, 063	10, 246	15, 186	13, 695	13, 156
1, 800, 000 ～ 1, 899, 000	62, 049	1	121	1, 271	3, 818	8, 059	12, 285	11, 137	11, 268
1, 900, 000 ～ 1, 999, 000	49, 776	0	69	844	2, 904	5, 970	9, 642	9, 003	9, 399
2, 000, 000 ～ 2, 199, 000	81, 626	3	99	1, 161	4, 222	9, 433	15, 232	14, 427	14, 945
2, 200, 000 ～ 2, 399, 000	51, 408	0	84	561	2, 450	5, 689	9, 795	9, 472	9, 641
2, 400, 000 ～ 2, 599, 000	39, 063	1	38	424	1, 689	4, 064	7, 224	7, 132	7, 568
2, 600, 000 ～ 2, 799, 000	27, 280	0	26	292	1, 097	2, 555	4, 605	5, 128	5, 663
2, 800, 000 ～ 2, 999, 000	20, 111	0	19	183	698	1, 770	3, 416	3, 644	4, 147
3, 000, 000 ～ 3, 199, 000	18, 172	0	14	155	654	1, 590	2, 880	3, 224	3, 414
3, 200, 000 ～ 3, 399, 000	11, 031	0	17	77	383	938	1, 753	2, 047	2, 198
3, 400, 000 ～ 3, 599, 000	9, 025	0	5	69	324	744	1, 374	1, 646	1, 684
3, 600, 000 ～ 3, 799, 000	6, 628	0	4	52	239	536	996	1, 157	1, 250
3, 800, 000 ～ 3, 999, 000	5, 183	0	3	34	163	434	735	922	998
4, 000, 000 ～ 4, 199, 000	5, 658	0	3	43	186	449	789	870	1, 019
4, 200, 000 ～ 4, 399, 000	3, 527	0	2	21	118	283	508	556	670
4, 400, 000 ～ 4, 599, 000	3, 290	1	2	21	111	244	457	535	600
4, 600, 000 ～ 4, 799, 000	2, 384	0	1	21	64	191	317	364	483
4, 800, 000 ～ 4, 999, 000	2, 316	0	0	24	78	172	327	339	440
5, 000, 000 ～ 5, 199, 000	3, 169	0	2	19	91	243	397	488	531
5, 200, 000 ～ 5, 399, 000	1, 724	0	1	9	57	129	254	286	296
5, 400, 000 ～	14, 523	0	3	90	477	1, 150	1, 866	2, 001	2, 123
平均標準賞与額（円）	427, 316	106, 308	241, 101	367, 797	443, 223	505, 315	535, 887	527, 493	532, 659
平均標準賞与額（円） （任意継続分を除く）	435, 561	106, 365	241, 531	369, 050	445, 435	507, 982	538, 860	530, 583	536, 152

※1 標準賞与額は、平成26年10月1日現在の被保険者について、平成25年10月1日から平成26年9月30日の1年間に支払われたもの

※2 年齢階級については、平成26年10月1日現在の年齢階級である。

・性別、被保険者数及び平均標準賞与額

協会（一般）

55～59	60～64	65～69	70～74	75歳以上	前期高齢者 (再掲)	70歳以上 (再掲)	70歳以上 現役並み 所得者 (再掲)	介護(1号) (再掲)	介護(2号) (再掲)	介護(計) (再掲)
(人) 1,208,028	(人) 1,262,176	(人) 707,544	(人) 253,770	(人) 1,245	(人) 962,559	(人) 255,015	(人) 74,729	(人) 962,559	(人) 6,834,815	(人) 7,797,374
480,942 10,833	659,710 58,909	484,140 97,754	199,146 26,243	1,050 25	684,336 124,022	200,196 26,268	57,519 4,880	684,336 124,022	2,685,290 95,476	3,369,626 219,498
68,368 70,310 63,532 57,613 54,694	100,065 91,407 76,352 64,456 59,817	50,312 37,373 28,372 22,581 17,759	12,444 9,582 6,899 4,971 3,744	39 28 28 19 13	62,795 46,983 35,299 27,571 21,516	12,483 9,610 6,927 4,990 3,757	847 1,462 1,310 1,230 1,074	62,795 46,983 35,299 27,571 21,516	366,818 389,486 362,162 337,198 328,841	429,613 436,469 397,461 364,769 350,357
48,625 43,947 37,010 33,427 28,948	40,652 31,275 22,470 18,142 14,024	12,624 9,783 6,819 5,586 3,977	2,958 2,271 1,477 1,250 858	12 6 4 3 6	15,594 12,060 8,300 6,839 4,841	2,970 2,277 1,481 1,253 864	1,197 1,050 762 712 505	15,594 12,060 8,300 6,839 4,841	295,002 267,856 230,894 209,252 182,449	310,596 279,916 239,194 216,091 187,290
27,350 22,996 21,167 18,710 16,453	12,824 8,953 7,893 5,997 5,753	4,294 2,424 2,325 1,703 1,543	1,210 598 581 384 360	4 0 4 1 2	5,508 3,022 2,910 2,088 1,905	1,214 598 585 385 362	886 438 465 311 295	5,508 3,022 2,910 2,088 1,905	169,994 141,587 126,920 108,003 94,112	175,502 144,609 129,830 110,091 96,017
15,021 13,036 11,636 10,063 8,681	5,449 4,103 3,315 2,874 2,372	1,626 1,220 929 900 712	438 297 220 252 179	1 1 2 0 1	2,065 1,518 1,151 1,152 892	439 298 222 252 180	376 257 196 229 161	2,065 1,518 1,151 1,152 892	82,157 68,477 56,988 47,627 39,097	84,222 69,995 58,139 48,779 39,989
14,478 9,194 6,886 5,115 4,021	5,153 3,214 2,723 1,873 1,516	1,856 1,019 1,005 702 554	614 287 308 221 141	3 2 1 3 2	2,473 1,308 1,314 926 697	617 289 309 224 143	569 259 293 214 136	2,473 1,308 1,314 926 697	64,235 41,316 31,533 22,384 16,744	66,708 42,624 32,847 23,310 17,441
3,398 2,113 1,719 1,226 1,006	1,716 1,008 939 750 541	823 371 391 310 254	303 126 130 107 93	1 0 0 1 0	1,127 497 521 418 347	304 126 130 108 93	293 123 126 99 90	1,127 497 521 418 347	14,632 9,119 7,362 5,379 4,202	15,759 9,616 7,883 5,797 4,549
1,017 695 628 458 431	704 415 381 279 320	413 201 224 151 132	165 58 85 55 53	0 0 1 0 0	578 259 310 206 185	165 58 86 55 53	161 55 83 53 49	578 259 310 206 185	4,399 2,844 2,601 1,901 1,857	4,977 3,103 2,911 2,107 2,042
536 293	414 230	308 134	140 35	0 0	448 169	140 35	133 35	448 169	2,366 1,359	2,814 1,528
2,285	2,097	1,694	730	7	2,431	737	676	2,431	10,372	12,803
495,132	259,387	163,923	125,238	115,484	153,662	125,190	288,668	153,662	475,330	435,621
499,613	272,086	190,202	139,683	117,851	176,389	139,566	308,836	176,389	482,064	448,239

としている。

第3表（続） 標準賞与額階級別・被保険者の年齢階級別

－女 性－

標準賞与額階級	被保険者数	15～19歳	20～24	25～29	30～34	35～39	40～44	45～49	50～54
総 数	(人) 8,094,317	(人) 75,281	(人) 699,412	(人) 939,689	(人) 887,418	(人) 922,360	(人) 999,265	(人) 943,829	(人) 887,909
0 円	2,997,206	32,310	245,414	311,321	297,112	311,320	354,483	334,089	309,808
任意継続分（再掲）	55,340	34	1,429	3,657	3,867	3,812	3,890	3,362	3,267
1,000 ～ 99,000	835,510	26,268	108,487	85,126	80,243	83,073	91,891	87,299	81,718
100,000 ～ 199,000	635,947	5,869	70,827	70,505	65,891	68,547	74,337	72,694	67,901
200,000 ～ 299,000	502,168	3,047	45,542	59,291	56,593	56,534	61,358	58,778	55,161
300,000 ～ 399,000	485,951	2,584	47,001	65,156	57,261	56,146	59,191	55,727	52,773
400,000 ～ 499,000	441,637	1,895	41,026	61,651	54,571	53,064	54,549	50,962	47,683
500,000 ～ 599,000	391,655	1,584	36,238	56,191	49,504	48,472	49,169	46,016	43,260
600,000 ～ 699,000	367,757	967	34,842	56,325	48,365	46,793	46,151	42,712	40,113
700,000 ～ 799,000	332,365	475	30,879	55,088	45,617	43,712	41,175	37,945	35,426
800,000 ～ 899,000	287,991	180	21,512	49,077	40,793	39,690	36,812	33,350	31,098
900,000 ～ 999,000	221,494	59	9,646	31,608	32,221	32,859	31,527	27,955	26,350
1,000,000 ～ 1,099,000	166,981	23	3,943	17,094	22,124	26,152	26,071	23,636	22,603
1,100,000 ～ 1,199,000	115,295	7	1,755	8,439	13,679	17,994	19,717	17,574	17,085
1,200,000 ～ 1,299,000	84,014	2	915	4,799	7,970	12,810	14,978	13,741	13,578
1,300,000 ～ 1,399,000	60,166	7	489	2,776	4,656	8,115	11,047	10,569	10,736
1,400,000 ～ 1,499,000	43,227	0	301	1,676	3,051	4,824	7,933	8,166	8,057
1,500,000 ～ 1,599,000	31,768	0	211	1,149	2,008	3,145	5,186	6,160	6,270
1,600,000 ～ 1,699,000	22,099	1	102	767	1,365	2,141	3,338	4,225	4,670
1,700,000 ～ 1,799,000	15,388	0	70	433	975	1,484	2,233	2,857	3,189
1,800,000 ～ 1,899,000	11,536	0	55	313	784	1,044	1,587	2,018	2,433
1,900,000 ～ 1,999,000	8,009	3	32	213	506	824	1,143	1,300	1,586
2,000,000 ～ 2,199,000	11,828	0	48	268	742	1,225	1,688	1,963	2,116
2,200,000 ～ 2,399,000	6,272	0	20	129	396	639	967	1,083	1,151
2,400,000 ～ 2,599,000	4,564	0	31	86	239	452	758	809	802
2,600,000 ～ 2,799,000	2,707	0	7	46	152	291	398	470	540
2,800,000 ～ 2,999,000	1,876	0	3	39	107	201	297	326	310
3,000,000 ～ 3,199,000	1,950	0	3	23	116	162	309	287	312
3,200,000 ～ 3,399,000	1,047	0	1	15	61	108	149	167	187
3,400,000 ～ 3,599,000	852	0	1	10	42	96	107	156	148
3,600,000 ～ 3,799,000	613	0	0	10	30	63	95	99	117
3,800,000 ～ 3,999,000	474	0	1	12	29	48	56	87	79
4,000,000 ～ 4,199,000	682	0	1	6	37	57	96	117	120
4,200,000 ～ 4,399,000	304	0	1	9	13	24	65	39	53
4,400,000 ～ 4,599,000	362	0	0	4	20	28	45	54	74
4,600,000 ～ 4,799,000	226	0	1	1	7	32	35	33	45
4,800,000 ～ 4,999,000	237	0	2	6	15	23	42	32	37
5,000,000 ～ 5,199,000	362	0	2	5	22	26	46	55	59
5,200,000 ～ 5,399,000	150	0	0	1	9	7	20	20	22
5,400,000 ～	1,647	0	3	21	92	135	216	259	239
平均標準賞与額（円）	317,969	85,898	233,110	324,503	341,815	358,604	355,494	359,008	369,447
平均標準賞与額（円） （任意継続分を除く）	320,158	85,937	233,587	325,770	343,311	360,092	356,884	360,292	370,812

※1 標準賞与額は、平成26年10月1日現在の被保険者について、平成25年10月1日から平成26年9月30日の1年間に支払われたもの

※2 年齢階級については、平成26年10月1日現在の年齢階級である。

・性別、被保険者数及び平均標準賞与額

協会（一般）

55～59	60～64	65～69	70～74	75歳以上	前期高齢者 (再掲)	70歳以上 (再掲)	70歳以上 現役並み 所得者 (再掲)	介護(1号) (再掲)	介護(2号) (再掲)	介護(計) (再掲)
(人) 781,622	(人) 590,583	(人) 266,059	(人) 100,230	(人) 660	(人) 366,949	(人) 100,890	(人) 21,093	(人) 366,949	(人) 4,203,208	(人) 4,570,157
282,275 4,077	277,519 13,459	165,724 11,573	75,286 2,905	545 8	241,555 14,486	75,831 2,913	16,167 492	241,555 14,486	1,558,174 28,055	1,799,729 42,541
78,419 62,019 49,292 45,118 40,005	75,443 54,421 40,670 33,330 27,341	30,563 18,444 12,688 9,463 7,196	6,957 4,469 3,201 2,188 1,687	23 23 13 13 7	37,543 22,936 15,902 11,664 8,890	6,980 4,492 3,214 2,201 1,694	191 242 294 284 285	37,543 22,936 15,902 11,664 8,890	414,770 331,372 265,259 246,139 220,540	452,313 354,308 281,161 257,803 229,430
36,116 32,444 28,277 24,888 21,115	19,032 14,375 10,566 7,994 6,296	4,840 3,712 2,569 2,025 1,475	1,230 956 633 565 382	3 2 3 7 1	6,073 4,670 3,205 2,597 1,858	1,233 958 636 572 383	360 336 249 275 205	6,073 4,670 3,205 2,597 1,858	193,593 175,795 153,389 134,142 113,243	199,666 180,465 156,594 136,739 115,101
18,099 14,256 11,344 8,957 6,848	5,343 3,772 2,890 2,076 1,795	1,424 808 754 571 428	465 208 229 165 144	4 1 4 2 4	1,893 1,017 987 738 576	469 209 233 167 148	303 143 175 130 116	1,893 1,017 987 738 576	95,752 72,404 56,531 43,385 32,799	97,645 73,421 57,518 44,123 33,375
5,554 3,933 2,961 2,203 1,647	1,469 1,090 844 699 499	452 351 237 294 178	164 116 105 106 78	0 0 0 0 0	616 467 342 400 256	164 116 105 106 78	134 98 96 103 69	616 467 342 400 256	24,639 17,256 12,084 8,940 6,175	25,255 17,723 12,426 9,340 6,431
2,116 1,013 703 436 295	925 496 365 188 149	518 246 217 110 111	218 131 102 68 37	1 1 0 1 1	737 378 319 179 149	219 132 102 69 38	200 122 99 65 37	737 378 319 179 149	8,808 4,710 3,437 2,032 1,377	9,545 5,088 3,756 2,211 1,526
304 156 138 96 62	234 116 83 49 53	132 60 49 34 28	68 27 22 20 18	0 0 0 0 1	200 87 71 54 47	68 27 22 20 19	64 26 21 18 19	200 87 71 54 47	1,446 775 632 456 337	1,646 862 703 510 384
95 43 44 34 26	76 29 47 15 27	46 17 35 16 18	31 11 11 7 9	0 0 0 0 0	77 28 46 23 27	31 11 11 7 9	29 11 10 6 7	77 28 46 23 27	504 229 264 162 164	581 257 310 185 191
38 28	44 18	39 13	26 12	0 0	65 25	26 12	24 12	65 25	242 108	307 133
225	205	174	78	0	252	78	68	252	1,144	1,396
352,429	203,979	136,200	108,493	88,677	128,547	108,364	275,635	128,547	337,372	320,605
354,276	208,736	142,394	111,732	89,765	133,830	111,585	282,218	133,830	339,639	323,617

としている。

第4表 総報酬額階級別・被保険者の年齢階級別

— 総 数 —

総報酬額階級	被保険者数	15～19歳	20～24	25～29	30～34	35～39	40～44	45～49	50～54
総 数	(人) 20,771,803	(人) 166,665	(人) 1,329,235	(人) 2,076,240	(人) 2,276,249	(人) 2,555,883	(人) 2,739,149	(人) 2,337,840	(人) 2,118,625
円									
～ 999,000	168,282	264	2,002	4,174	6,832	10,029	13,042	12,866	13,546
1,000,000 ～ 1,499,000	705,348	7,098	32,118	42,678	49,011	57,202	66,460	62,818	63,152
1,500,000 ～ 1,999,000	2,266,002	58,010	208,739	218,086	196,384	202,806	227,084	212,567	204,596
2,000,000 ～ 2,499,000	3,087,756	68,807	384,005	366,406	298,275	280,815	294,043	269,588	257,577
2,500,000 ～ 2,999,000	2,652,683	21,754	330,300	388,718	319,924	282,989	269,475	231,154	212,173
3,000,000 ～ 3,499,000	2,673,280	7,837	210,015	390,944	364,439	333,859	308,342	251,668	223,856
3,500,000 ～ 3,999,000	2,255,899	2,218	100,955	305,961	337,306	337,666	311,251	241,435	205,950
4,000,000 ～ 4,499,000	1,746,761	527	39,872	180,979	262,429	296,768	282,742	212,719	174,341
4,500,000 ～ 4,999,000	1,416,114	101	14,480	94,572	184,150	249,128	258,292	197,710	162,270
5,000,000 ～ 5,499,000	928,357	22	4,319	41,343	103,424	165,388	187,002	144,425	118,861
5,500,000 ～ 5,999,000	640,208	7	1,174	17,424	56,346	106,623	136,345	110,083	93,396
6,000,000 ～ 6,499,000	582,902	8	605	9,832	37,845	80,560	116,273	103,116	92,538
6,500,000 ～ 6,999,000	330,664	0	187	4,009	16,431	41,348	67,115	62,814	58,982
7,000,000 ～ 7,499,000	298,190	2	139	3,008	12,283	31,849	54,491	55,225	54,140
7,500,000 ～ 7,999,000	166,658	0	52	1,321	5,620	15,481	29,872	32,183	33,005
8,000,000 ～ 8,499,000	110,139	0	26	937	3,473	9,380	18,544	21,020	22,372
8,500,000 ～ 8,999,000	116,424	2	44	998	3,603	9,638	17,969	20,511	22,077
9,000,000 ～ 9,499,000	120,403	0	62	1,110	3,905	9,441	17,357	20,261	21,722
9,500,000 ～ 9,999,000	56,963	0	12	554	1,779	4,137	7,868	9,752	10,887
10,000,000 ～ 10,499,000	24,793	0	7	284	800	1,741	3,311	4,172	5,219
10,500,000 ～ 10,999,000	46,179	0	12	458	1,486	3,272	6,096	7,222	8,089
11,000,000 ～ 11,499,000	28,556	0	8	334	1,016	1,973	3,512	4,365	5,094
11,500,000 ～ 11,999,000	59,306	2	31	546	2,090	4,745	7,772	8,887	9,072
12,000,000 ～ 12,499,000	21,414	2	5	234	825	1,577	2,599	2,994	3,483
12,500,000 ～ 12,999,000	8,151	1	1	122	416	616	1,017	1,120	1,354
13,000,000 ～ 13,499,000	22,835	1	4	190	842	1,713	2,812	3,120	3,548
13,500,000 ～ 13,999,000	14,378	1	2	123	533	1,144	1,760	1,950	2,221
14,000,000 ～ 14,499,000	4,881	0	0	55	208	427	603	645	779
14,500,000 ～ 14,999,000	169,585	1	51	670	3,592	10,639	20,619	24,761	26,564
15,000,000 ～ 15,499,000	6,089	0	4	48	203	515	749	817	912
15,500,000 ～ 15,999,000	6,577	0	1	48	223	470	786	877	989
16,000,000 ～ 16,499,000	5,292	0	0	22	159	417	649	690	822
16,500,000 ～ 16,999,000	6,346	0	0	10	91	459	871	917	1,039
17,000,000 ～ 17,499,000	5,106	0	0	6	65	226	600	907	1,005
17,500,000 ～ 17,999,000	4,372	0	0	10	67	210	465	626	744
18,000,000 ～ 18,499,000	2,558	0	0	4	31	132	256	340	438
18,500,000 ～ 18,999,000	2,340	0	1	3	22	88	225	309	344
19,000,000 ～ 19,499,000	1,555	0	0	1	19	65	132	188	272
19,500,000 ～ 19,999,000	6,640	0	1	14	73	247	548	783	929
20,000,000 ～	1,817	0	1	4	29	100	200	235	267
平均総報酬額 (円)	3,750,028	2,169,013	2,645,465	3,116,994	3,521,639	3,887,982	4,137,082	4,224,449	4,272,420
平均総報酬額 (円) (標報実報酬額ベース)	3,831,677	2,168,996	2,645,782	3,119,117	3,532,798	3,921,141	4,202,905	4,325,627	4,397,588

※1 総報酬額は、標準報酬月額額の12ヶ月分に標準賞与額（平成25年10月1日から平成26年9月30日の1年間に支払われたもの）を

※2 年齢階級については、平成26年10月1日現在の年齢階級である。

・性別、被保険者数及び平均総報酬額

協会（一般）

55～59	60～64	65～69	70～74	75歳以上	前期高齢者 (再掲)	70歳以上 (再掲)	70歳以上 現役並み 所得者 (再掲)	介護(1号) (再掲)	介護(2号) (再掲)	介護(計) (再掲)
(人)	(人)	(人)	(人)	(人)	(人)	(人)	(人)	(人)	(人)	(人)
1,989,650	1,852,759	973,603	354,000	1,905	1,329,508	355,905	95,822	1,329,508	11,038,023	12,367,531
14,927	22,179	34,050	34,066	305	68,421	34,371	0	68,421	76,560	144,981
70,976	98,494	95,887	59,034	420	155,341	59,454	0	155,341	361,900	517,241
211,581	287,055	180,000	58,844	250	239,094	59,094	0	239,094	1,142,883	1,381,977
256,011	363,414	193,600	54,978	237	248,815	55,215	0	248,815	1,440,633	1,689,448
204,660	257,134	108,348	25,951	103	134,402	26,054	0	134,402	1,174,596	1,308,998
209,617	229,406	111,113	32,056	128	143,297	32,184	10,728	143,297	1,222,889	1,366,186
186,294	139,116	63,848	23,788	111	87,747	23,899	20,629	87,747	1,084,046	1,171,793
151,771	92,720	39,125	12,706	62	51,893	12,768	12,042	51,893	914,293	966,186
139,651	76,843	28,753	10,117	47	38,917	10,164	9,974	38,917	834,766	873,683
100,624	46,029	13,251	3,648	21	16,920	3,669	3,599	16,920	596,941	613,861
77,984	30,691	8,222	1,903	10	10,135	1,913	1,885	10,135	448,499	458,634
81,984	41,471	13,898	4,734	38	18,670	4,772	4,738	18,670	435,382	454,052
51,997	20,094	6,050	1,627	10	7,687	1,637	1,591	7,687	261,002	268,689
49,878	25,175	9,099	2,883	18	12,000	2,901	2,875	12,000	238,909	250,909
30,735	12,838	4,310	1,233	8	5,551	1,241	1,229	5,551	138,633	144,184
21,435	9,056	3,045	851	0	3,896	851	846	3,896	92,427	96,323
21,483	12,632	5,502	1,948	17	7,467	1,965	1,950	7,467	94,672	102,139
21,506	14,967	7,395	2,661	16	10,072	2,677	2,675	10,072	95,813	105,885
10,881	6,815	3,162	1,111	5	4,278	1,116	1,115	4,278	46,203	50,481
5,320	2,549	1,064	325	1	1,390	326	325	1,390	20,571	21,961
8,466	6,344	3,381	1,345	8	4,734	1,353	1,350	4,734	36,217	40,951
5,433	4,037	2,026	757	1	2,784	758	756	2,784	22,441	25,225
9,443	8,554	5,598	2,550	16	8,164	2,566	2,560	8,164	43,728	51,892
3,891	3,189	1,862	750	3	2,615	753	752	2,615	16,156	18,771
1,475	1,177	593	258	1	852	259	259	852	6,143	6,995
3,839	3,625	2,242	893	6	3,141	899	899	3,141	16,944	20,085
2,342	2,343	1,409	548	2	1,959	550	550	1,959	10,616	12,575
875	710	424	153	2	579	155	154	579	3,612	4,191
26,223	26,040	20,638	9,742	45	30,425	9,787	9,787	30,425	124,207	154,632
1,045	932	619	241	4	864	245	245	864	4,455	5,319
1,074	1,078	755	274	2	1,031	276	276	1,031	4,804	5,835
878	873	536	245	1	782	246	246	782	3,912	4,694
985	1,031	646	297	0	943	297	297	943	4,843	5,786
909	743	449	195	1	645	196	196	645	4,164	4,809
822	735	475	217	1	693	218	218	693	3,392	4,085
474	450	292	141	0	433	141	141	433	1,958	2,391
436	454	311	147	0	458	147	147	458	1,768	2,226
286	292	201	99	0	300	99	99	300	1,170	1,470
1,168	1,163	1,143	567	4	1,714	571	571	1,714	4,591	6,305
271	311	281	117	1	399	118	118	399	1,284	1,683
4,221,643	3,546,553	3,316,898	3,182,394	2,986,222	3,280,610	3,181,344	6,753,191	3,280,610	4,097,684	4,009,848
4,356,635	3,690,344	3,562,911	3,532,134	3,335,702	3,554,391	3,531,082	8,076,319	3,554,391	4,207,941	4,137,684

加えたものとしている。

第4表（続） 総報酬額階級別・被保険者の年齢階級別

－ 男 性 －

総報酬額階級	被保険者数	15～19歳	20～24	25～29	30～34	35～39	40～44	45～49	50～54
総 数	(人) 12, 677, 486	(人) 91, 384	(人) 629, 823	(人) 1, 136, 551	(人) 1, 388, 831	(人) 1, 633, 523	(人) 1, 739, 884	(人) 1, 394, 011	(人) 1, 230, 716
～ 999, 000	98, 527	135	1, 014	2, 155	3, 945	5, 823	7, 525	7, 229	7, 289
1, 000, 000 ～ 1, 499, 000	293, 527	3, 072	12, 291	14, 572	15, 149	17, 266	20, 122	19, 795	20, 676
1, 500, 000 ～ 1, 999, 000	755, 472	25, 055	73, 338	72, 313	55, 557	48, 538	46, 980	40, 904	43, 843
2, 000, 000 ～ 2, 499, 000	1, 373, 606	40, 493	162, 259	161, 331	125, 381	107, 858	101, 139	84, 672	84, 961
2, 500, 000 ～ 2, 999, 000	1, 388, 748	14, 228	160, 878	200, 789	168, 049	142, 810	126, 253	98, 164	91, 324
3, 000, 000 ～ 3, 499, 000	1, 658, 315	5, 865	116, 031	227, 952	227, 008	208, 639	187, 026	141, 391	123, 134
3, 500, 000 ～ 3, 999, 000	1, 537, 826	1, 920	64, 314	198, 644	234, 994	237, 574	215, 733	156, 556	128, 260
4, 000, 000 ～ 4, 499, 000	1, 289, 602	486	26, 466	128, 455	198, 297	227, 819	214, 748	152, 741	119, 190
4, 500, 000 ～ 4, 999, 000	1, 099, 939	88	8, 757	68, 322	146, 238	202, 468	208, 290	152, 015	119, 107
5, 000, 000 ～ 5, 499, 000	741, 916	22	2, 639	29, 337	84, 171	138, 662	155, 492	114, 374	89, 912
5, 500, 000 ～ 5, 999, 000	524, 487	7	847	12, 960	46, 781	91, 016	116, 282	89, 298	72, 955
6, 000, 000 ～ 6, 499, 000	482, 982	6	496	7, 769	31, 853	69, 878	100, 293	85, 223	74, 016
6, 500, 000 ～ 6, 999, 000	282, 260	0	147	3, 282	14, 386	36, 820	59, 338	53, 396	48, 932
7, 000, 000 ～ 7, 499, 000	255, 704	1	108	2, 412	10, 697	28, 571	48, 646	47, 600	45, 604
7, 500, 000 ～ 7, 999, 000	147, 095	0	43	1, 028	4, 918	14, 204	27, 350	28, 656	28, 764
8, 000, 000 ～ 8, 499, 000	98, 757	0	17	712	3, 011	8, 605	17, 142	19, 042	20, 007
8, 500, 000 ～ 8, 999, 000	101, 438	0	31	774	3, 071	8, 559	16, 256	18, 297	19, 453
9, 000, 000 ～ 9, 499, 000	104, 286	0	49	850	3, 257	8, 256	15, 467	17, 952	18, 983
9, 500, 000 ～ 9, 999, 000	51, 028	0	9	420	1, 461	3, 693	7, 121	8, 869	9, 933
10, 000, 000 ～ 10, 499, 000	22, 545	0	7	209	646	1, 532	3, 034	3, 852	4, 853
10, 500, 000 ～ 10, 999, 000	40, 256	0	8	362	1, 232	2, 822	5, 375	6, 402	7, 104
11, 000, 000 ～ 11, 499, 000	25, 355	0	5	250	799	1, 660	3, 119	3, 885	4, 630
11, 500, 000 ～ 11, 999, 000	49, 104	2	23	436	1, 713	3, 984	6, 590	7, 398	7, 544
12, 000, 000 ～ 12, 499, 000	18, 848	2	4	181	653	1, 316	2, 252	2, 631	3, 133
12, 500, 000 ～ 12, 999, 000	7, 220	0	1	93	346	506	864	993	1, 237
13, 000, 000 ～ 13, 499, 000	19, 679	1	3	146	692	1, 420	2, 393	2, 676	3, 097
13, 500, 000 ～ 13, 999, 000	12, 562	1	2	103	438	969	1, 486	1, 674	1, 951
14, 000, 000 ～ 14, 499, 000	4, 351	0	0	47	174	376	513	567	702
14, 500, 000 ～ 14, 999, 000	147, 435	0	32	514	3, 058	9, 256	18, 096	21, 688	23, 020
15, 000, 000 ～ 15, 499, 000	5, 488	0	3	36	182	453	654	732	814
15, 500, 000 ～ 15, 999, 000	5, 968	0	1	37	196	419	720	764	902
16, 000, 000 ～ 16, 499, 000	4, 772	0	0	16	132	353	570	615	742
16, 500, 000 ～ 16, 999, 000	5, 790	0	0	10	70	422	787	835	938
17, 000, 000 ～ 17, 499, 000	4, 708	0	0	5	58	206	553	837	929
17, 500, 000 ～ 17, 999, 000	4, 008	0	0	10	59	185	415	578	685
18, 000, 000 ～ 18, 499, 000	2, 378	0	0	3	28	118	238	312	400
18, 500, 000 ～ 18, 999, 000	2, 164	0	0	2	21	84	200	287	316
19, 000, 000 ～ 19, 499, 000	1, 460	0	0	0	17	61	126	169	255
19, 500, 000 ～ 19, 999, 000	6, 194	0	0	10	67	230	509	722	867
20, 000, 000 ～	1, 686	0	0	4	26	92	187	220	254
平均総報酬額 (円)	4, 237, 388	2, 264, 435	2, 779, 674	3, 339, 367	3, 866, 754	4, 345, 774	4, 722, 184	4, 938, 704	5, 035, 390
平均総報酬額 (円) (標報実報酬額ベース)	4, 357, 172	2, 264, 388	2, 780, 008	3, 342, 345	3, 882, 904	4, 392, 231	4, 815, 704	5, 091, 886	5, 228, 264

※1 総報酬額は、標準報酬月額額の12ヶ月分に標準賞与額（平成25年10月1日から平成26年9月30日の1年間に支払われたもの）を
 ※2 年齢階級については、平成26年10月1日現在の年齢階級である。

・性別、被保険者数及び平均総報酬額

協会（一般）

55～59	60～64	65～69	70～74	75歳以上	前期高齢者 (再掲)	70歳以上 (再掲)	70歳以上 現役並み 所得者 (再掲)	介護(1号) (再掲)	介護(2号) (再掲)	介護(計) (再掲)
(人)	(人)	(人)	(人)	(人)	(人)	(人)	(人)	(人)	(人)	(人)
1, 208, 028	1, 262, 176	707, 544	253, 770	1, 245	962, 559	255, 015	74, 729	962, 559	6, 834, 815	7, 797, 374
7, 567	12, 660	21, 641	21, 381	163	43, 185	21, 544	0	43, 185	42, 270	85, 455
24, 733	46, 312	59, 689	39, 574	276	99, 539	39, 850	0	99, 539	131, 638	231, 177
59, 259	137, 621	112, 202	39, 710	152	152, 064	39, 862	0	152, 064	328, 607	480, 671
103, 450	225, 475	136, 951	39, 468	168	176, 587	39, 636	0	176, 587	599, 697	776, 284
103, 575	179, 412	83, 421	19, 777	68	103, 266	19, 845	0	103, 266	598, 728	701, 994
127, 083	176, 297	92, 261	25, 541	87	117, 889	25, 628	9, 253	117, 889	754, 931	872, 820
122, 596	108, 416	50, 667	18, 071	81	68, 819	18, 152	15, 815	68, 819	731, 561	800, 380
107, 232	73, 731	30, 974	9, 417	46	40, 437	9, 463	8, 970	40, 437	667, 642	708, 079
104, 146	61, 524	21, 860	7, 094	30	28, 984	7, 124	6, 984	28, 984	645, 082	674, 066
76, 674	37, 322	10, 595	2, 701	15	13, 311	2, 716	2, 658	13, 311	473, 774	487, 085
61, 074	25, 198	6, 653	1, 411	5	8, 069	1, 416	1, 395	8, 069	364, 807	372, 876
65, 560	33, 603	10, 858	3, 406	21	14, 285	3, 427	3, 399	14, 285	358, 695	372, 980
42, 969	16, 892	4, 861	1, 229	8	6, 098	1, 237	1, 195	6, 098	221, 527	227, 625
41, 794	20, 944	7, 198	2, 114	15	9, 327	2, 129	2, 108	9, 327	204, 588	213, 915
26, 743	10, 944	3, 507	932	6	4, 445	938	930	4, 445	122, 457	126, 902
19, 150	7, 900	2, 533	638	0	3, 171	638	635	3, 171	83, 241	86, 412
18, 797	10, 474	4, 301	1, 415	10	5, 726	1, 425	1, 415	5, 726	83, 277	89, 003
18, 779	12, 688	5, 955	2, 039	11	8, 005	2, 050	2, 049	8, 005	83, 869	91, 874
9, 894	6, 058	2, 683	884	3	3, 570	887	886	3, 570	41, 875	45, 445
4, 957	2, 303	895	256	1	1, 152	257	256	1, 152	18, 999	20, 151
7, 572	5, 497	2, 803	1, 073	6	3, 882	1, 079	1, 077	3, 882	31, 950	35, 832
4, 953	3, 677	1, 755	621	1	2, 377	622	622	2, 377	20, 264	22, 641
7, 898	7, 027	4, 438	2, 042	9	6, 489	2, 051	2, 045	6, 489	36, 457	42, 946
3, 523	2, 894	1, 618	639	2	2, 259	641	640	2, 259	14, 433	16, 692
1, 361	1, 080	521	217	1	739	218	218	739	5, 535	6, 274
3, 373	3, 210	1, 922	742	4	2, 668	746	746	2, 668	14, 749	17, 417
2, 106	2, 128	1, 232	470	2	1, 704	472	472	1, 704	9, 345	11, 049
792	658	386	134	2	522	136	135	522	3, 232	3, 754
22, 699	22, 679	17, 885	8, 468	40	26, 393	8, 508	8, 508	26, 393	108, 182	134, 575
964	870	561	216	3	780	219	219	780	4, 034	4, 814
976	1, 014	695	243	1	939	244	244	939	4, 376	5, 315
812	806	499	226	1	726	227	227	726	3, 545	4, 271
906	954	602	266	0	868	266	266	868	4, 420	5, 288
831	704	405	179	1	585	180	180	585	3, 854	4, 439
766	679	441	189	1	631	190	190	631	3, 123	3, 754
446	427	278	128	0	406	128	128	406	1, 823	2, 229
405	429	287	133	0	420	133	133	420	1, 637	2, 057
269	277	191	95	0	286	95	95	286	1, 096	1, 382
1, 095	1, 104	1, 058	528	4	1, 590	532	532	1, 590	4, 297	5, 887
249	288	262	103	1	366	104	104	366	1, 198	1, 564
4, 900, 106	3, 898, 125	3, 531, 137	3, 378, 751	3, 213, 258	3, 490, 551	3, 377, 943	6, 922, 375	3, 490, 551	4, 702, 012	4, 552, 461
5, 097, 341	4, 086, 916	3, 833, 585	3, 819, 386	3, 739, 571	3, 829, 720	3, 818, 997	8, 447, 274	3, 829, 720	4, 861, 515	4, 734, 144

加えたものとしている。

第4表（続） 総報酬額階級別・被保険者の年齢階級別

— 女 性 —

総報酬額階級	被保険者数	15～19歳	20～24	25～29	30～34	35～39	40～44	45～49	50～54
総 数	(人) 8,094,317	(人) 75,281	(人) 699,412	(人) 939,689	(人) 887,418	(人) 922,360	(人) 999,265	(人) 943,829	(人) 887,909
～ 999,000	69,755	129	988	2,019	2,887	4,206	5,517	5,637	6,257
1,000,000 ～ 1,499,000	411,821	4,026	19,827	28,106	33,862	39,936	46,338	43,023	42,476
1,500,000 ～ 1,999,000	1,510,530	32,955	135,401	145,773	140,827	154,268	180,104	171,663	160,753
2,000,000 ～ 2,499,000	1,714,150	28,314	221,746	205,075	172,894	172,957	192,904	184,916	172,616
2,500,000 ～ 2,999,000	1,263,935	7,526	169,422	187,929	151,875	140,179	143,222	132,990	120,849
3,000,000 ～ 3,499,000	1,014,965	1,972	93,984	162,992	137,431	125,220	121,316	110,277	100,722
3,500,000 ～ 3,999,000	718,073	298	36,641	107,317	102,312	100,092	95,518	84,879	77,690
4,000,000 ～ 4,499,000	457,159	41	13,406	52,524	64,132	68,949	67,994	59,978	55,151
4,500,000 ～ 4,999,000	316,175	13	5,723	26,250	37,912	46,660	50,002	45,695	43,163
5,000,000 ～ 5,499,000	186,441	0	1,680	12,006	19,253	26,726	31,510	30,051	28,949
5,500,000 ～ 5,999,000	115,721	0	327	4,464	9,565	15,607	20,063	20,785	20,441
6,000,000 ～ 6,499,000	99,920	2	109	2,063	5,992	10,682	15,980	17,893	18,522
6,500,000 ～ 6,999,000	48,404	0	40	727	2,045	4,528	7,777	9,418	10,050
7,000,000 ～ 7,499,000	42,486	1	31	596	1,586	3,278	5,845	7,625	8,536
7,500,000 ～ 7,999,000	19,563	0	9	293	702	1,277	2,522	3,527	4,241
8,000,000 ～ 8,499,000	11,382	0	9	225	462	775	1,402	1,978	2,365
8,500,000 ～ 8,999,000	14,986	2	13	224	532	1,079	1,713	2,214	2,624
9,000,000 ～ 9,499,000	16,117	0	13	260	648	1,185	1,890	2,309	2,739
9,500,000 ～ 9,999,000	5,935	0	3	134	318	444	747	883	954
10,000,000 ～ 10,499,000	2,248	0	0	75	154	209	277	320	366
10,500,000 ～ 10,999,000	5,923	0	4	96	254	450	721	820	985
11,000,000 ～ 11,499,000	3,201	0	3	84	217	313	393	480	464
11,500,000 ～ 11,999,000	10,202	0	8	110	377	761	1,182	1,489	1,528
12,000,000 ～ 12,499,000	2,566	0	1	53	172	261	347	363	350
12,500,000 ～ 12,999,000	931	1	0	29	70	110	153	127	117
13,000,000 ～ 13,499,000	3,156	0	1	44	150	293	419	444	451
13,500,000 ～ 13,999,000	1,816	0	0	20	95	175	274	276	270
14,000,000 ～ 14,499,000	530	0	0	8	34	51	90	78	77
14,500,000 ～ 14,999,000	22,150	1	19	156	534	1,383	2,523	3,073	3,544
15,000,000 ～ 15,499,000	601	0	1	12	21	62	95	85	98
15,500,000 ～ 15,999,000	609	0	0	11	27	51	66	113	87
16,000,000 ～ 16,499,000	520	0	0	6	27	64	79	75	80
16,500,000 ～ 16,999,000	556	0	0	0	21	37	84	82	101
17,000,000 ～ 17,499,000	398	0	0	1	7	20	47	70	76
17,500,000 ～ 17,999,000	364	0	0	0	8	25	50	48	59
18,000,000 ～ 18,499,000	180	0	0	1	3	14	18	28	38
18,500,000 ～ 18,999,000	176	0	1	1	1	4	25	22	28
19,000,000 ～ 19,499,000	95	0	0	1	2	4	6	19	17
19,500,000 ～ 19,999,000	446	0	1	4	6	17	39	61	62
20,000,000 ～	131	0	1	0	3	8	13	15	13
平均総報酬額 (円)	2,986,716	2,053,181	2,524,610	2,848,035	2,981,525	3,077,221	3,118,325	3,169,514	3,214,879
平均総報酬額 (円) (標報実報酬額ベース)	3,008,636	2,053,199	2,524,912	2,849,123	2,984,875	3,086,830	3,135,923	3,193,883	3,246,201

※1 総報酬額は、標準報酬月額額の12ヶ月分に標準賞与額（平成25年10月1日から平成26年9月30日の1年間に支払われたもの）を

※2 年齢階級については、平成26年10月1日現在の年齢階級である。

・性別、被保険者数及び平均総報酬額

協会（一般）

55～59	60～64	65～69	70～74	75歳以上	前期高齢者 (再掲)	70歳以上 (再掲)	70歳以上 現役並み 所得者 (再掲)	介護(1号) (再掲)	介護(2号) (再掲)	介護(計) (再掲)
(人)	(人)	(人)	(人)	(人)	(人)	(人)	(人)	(人)	(人)	(人)
781,622	590,583	266,059	100,230	660	366,949	100,890	21,093	366,949	4,203,208	4,570,157
7,360	9,519	12,409	12,685	142	25,236	12,827	0	25,236	34,290	59,526
46,243	52,182	36,198	19,460	144	55,802	19,604	0	55,802	230,262	286,064
152,322	149,434	67,798	19,134	98	87,030	19,232	0	87,030	814,276	901,306
152,561	137,939	56,649	15,510	69	72,228	15,579	0	72,228	840,936	913,164
101,085	77,722	24,927	6,174	35	31,136	6,209	0	31,136	575,868	607,004
82,534	53,109	18,852	6,515	41	25,408	6,556	1,475	25,408	467,958	493,366
63,698	30,700	13,181	5,717	30	18,928	5,747	4,814	18,928	352,485	371,413
44,539	18,989	8,151	3,289	16	11,456	3,305	3,072	11,456	246,651	258,107
35,505	15,319	6,893	3,023	17	9,933	3,040	2,990	9,933	189,684	199,617
23,950	8,707	2,656	947	6	3,609	953	941	3,609	123,167	126,776
16,910	5,493	1,569	492	5	2,066	497	490	2,066	83,692	85,758
16,424	7,868	3,040	1,328	17	4,385	1,345	1,339	4,385	76,687	81,072
9,028	3,202	1,189	398	2	1,589	400	396	1,589	39,475	41,064
8,084	4,231	1,901	769	3	2,673	772	767	2,673	34,321	36,994
3,992	1,894	803	301	2	1,106	303	299	1,106	16,176	17,282
2,285	1,156	512	213	0	725	213	211	725	9,186	9,911
2,686	2,158	1,201	533	7	1,741	540	535	1,741	11,395	13,136
2,727	2,279	1,440	622	5	2,067	627	626	2,067	11,944	14,011
987	757	479	227	2	708	229	229	708	4,328	5,036
363	246	169	69	0	238	69	69	238	1,572	1,810
894	847	578	272	2	852	274	273	852	4,267	5,119
480	360	271	136	0	407	136	134	407	2,177	2,584
1,545	1,527	1,160	508	7	1,675	515	515	1,675	7,271	8,946
368	295	244	111	1	356	112	112	356	1,723	2,079
114	97	72	41	0	113	41	41	113	608	721
466	415	320	151	2	473	153	153	473	2,195	2,668
236	215	177	78	0	255	78	78	255	1,271	1,526
83	52	38	19	0	57	19	19	57	380	437
3,524	3,361	2,753	1,274	5	4,032	1,279	1,279	4,032	16,025	20,057
81	62	58	25	1	84	26	26	84	421	505
98	64	60	31	1	92	32	32	92	428	520
66	67	37	19	0	56	19	19	56	367	423
79	77	44	31	0	75	31	31	75	423	498
78	39	44	16	0	60	16	16	60	310	370
56	56	34	28	0	62	28	28	62	269	331
28	23	14	13	0	27	13	13	27	135	162
31	25	24	14	0	38	14	14	38	131	169
17	15	10	4	0	14	4	4	14	74	88
73	59	85	39	0	124	39	39	124	294	418
22	23	19	14	0	33	14	14	33	86	119
3,173,052	2,795,183	2,747,160	2,685,241	2,557,950	2,729,907	2,684,408	6,153,798	2,729,907	3,114,989	3,084,070
3,211,845	2,842,802	2,843,094	2,804,846	2,573,859	2,832,163	2,803,335	6,762,086	2,832,163	3,145,166	3,120,034

加えたものとしている。

第5表 標準報酬月額別・被扶養者数別・性別、被保険者数
及び平均標準報酬月額

— 総 数 —		協会（一般）								
標準報酬月額	被保険者数	0人	1	2	3	4	5	6	7	8人以上
	(人)	(人)	(人)	(人)	(人)	(人)	(人)	(人)	(人)	(人)
総 数	20,771,803	12,876,065	3,468,377	2,211,570	1,615,819	492,398	87,832	15,636	3,078	1,028
58,000	95,438	57,146	23,083	7,860	5,119	1,708	409	80	23	10
68,000	20,352	13,532	4,597	1,261	678	223	46	14	0	1
78,000	55,384	39,413	10,179	3,279	1,757	581	140	23	9	3
88,000	50,175	37,687	8,302	2,557	1,177	345	78	21	8	0
98,000	262,075	166,360	55,896	20,859	13,159	4,469	1,026	212	68	26
104,000	69,575	53,499	10,703	3,548	1,350	372	73	15	11	4
110,000	124,764	97,233	18,032	6,279	2,399	627	147	34	9	4
118,000	245,240	190,536	35,472	12,419	5,043	1,370	302	73	15	10
126,000	295,296	236,963	38,720	13,608	4,650	1,055	237	46	13	4
134,000	406,856	325,011	53,690	19,277	6,782	1,609	368	90	16	13
142,000	473,536	380,771	61,633	21,815	7,141	1,728	347	74	22	5
150,000	740,956	570,665	107,795	39,224	16,865	5,013	1,099	220	51	24
160,000	751,959	599,188	100,773	35,772	12,528	2,914	588	141	35	20
170,000	790,130	628,567	104,901	38,556	13,845	3,360	707	140	38	16
180,000	869,293	682,293	116,669	46,053	18,164	4,851	979	220	48	16
190,000	821,003	645,894	107,797	44,075	17,484	4,560	921	212	47	13
200,000	1,468,708	1,095,894	214,376	95,034	46,163	13,656	2,780	620	134	51
220,000	1,648,760	1,219,118	233,784	117,946	57,944	15,934	3,229	626	129	50
240,000	1,537,864	1,075,386	226,861	133,009	75,284	22,088	4,194	812	168	62
260,000	1,527,553	981,435	247,145	159,589	101,931	30,341	5,682	1,112	239	79
280,000	1,348,830	777,226	250,527	164,652	114,707	34,137	6,203	1,068	233	77
300,000	1,225,974	668,020	213,911	167,303	128,541	39,456	7,111	1,317	237	78
320,000	930,239	462,600	166,251	142,212	116,622	35,221	6,016	1,062	200	55
340,000	774,144	353,215	141,829	127,098	111,286	33,750	5,750	976	180	60
360,000	723,051	308,052	137,183	123,923	111,857	34,744	6,028	1,020	197	47
380,000	657,272	254,851	128,079	119,029	113,539	34,856	5,759	925	169	65
410,000	680,244	253,007	137,443	124,929	119,186	37,934	6,457	1,051	184	53
440,000	449,136	149,476	95,351	86,600	85,556	26,897	4,436	668	115	37
470,000	289,886	88,737	63,927	58,178	57,815	17,803	2,914	424	69	19
500,000	302,931	104,136	67,347	56,755	53,858	17,309	2,916	501	77	32
530,000	146,404	40,854	35,431	30,387	29,254	8,886	1,354	190	34	14
560,000	121,461	35,164	29,664	24,503	23,374	7,333	1,160	221	35	7
590,000	128,513	42,710	30,353	24,370	22,280	7,276	1,253	219	41	11
620,000	62,222	17,709	16,265	12,624	11,505	3,451	567	83	13	5
650,000	59,019	17,586	15,280	11,657	10,524	3,281	587	85	15	4
680,000	35,701	9,827	9,971	7,176	6,411	1,949	293	65	9	0
710,000	73,923	25,790	18,154	13,401	11,761	3,954	718	119	21	5
750,000	42,915	13,057	11,587	8,304	7,159	2,339	391	64	12	2
790,000	60,291	22,383	14,779	10,707	8,777	3,008	519	97	14	7
830,000	34,465	10,507	9,799	6,566	5,487	1,735	307	52	10	2
880,000	37,258	12,604	9,921	6,868	5,702	1,800	304	48	7	4
930,000	20,777	6,130	6,018	4,042	3,300	1,076	184	20	5	2
980,000	57,981	23,266	13,595	9,809	7,827	2,832	534	90	25	3
1,030,000	17,589	5,140	5,280	3,463	2,687	871	125	20	3	0
1,090,000	22,305	7,182	6,147	4,258	3,368	1,123	186	34	5	2
1,150,000	13,017	3,531	3,888	2,567	2,138	740	124	21	5	3
1,210,000	201,338	66,714	49,989	38,169	31,835	11,833	2,284	411	80	23
平均標準報酬 月額（円）	280,444	246,385	306,609	342,285	373,637	382,789	376,349	365,912	352,240	335,586
平均標準報酬 月額（円） （実報酬額ベース）	287,248	250,317	316,111	354,502	386,555	398,848	393,594	388,702	375,830	352,015

第5表（続） 標準報酬月額別・被扶養者数別・性別、被保険者数
及び平均標準報酬月額

一男 性一		協会（一般）								
標準報酬月額	被保険者数	0人	1	2	3	4	5	6	7	8人以上
	(人)	(人)	(人)	(人)	(人)	(人)	(人)	(人)	(人)	(人)
総 数	12,677,486	5,935,087	2,783,974	1,864,355	1,516,879	473,839	84,453	14,991	2,929	979
円										
58,000	61,953	27,312	20,875	6,913	4,745	1,629	381	71	21	6
68,000	11,420	5,612	4,011	967	584	192	39	14	0	1
78,000	26,271	13,333	8,432	2,425	1,435	498	117	22	7	2
88,000	20,399	11,612	6,205	1,474	773	255	60	13	7	0
98,000	151,598	69,352	48,123	16,973	11,761	4,148	956	197	64	24
104,000	21,315	12,401	6,672	1,346	624	218	35	9	7	3
110,000	35,464	20,886	10,799	2,209	1,099	350	91	21	7	2
118,000	73,808	42,909	21,697	5,218	2,785	901	225	51	13	9
126,000	75,675	47,736	20,928	4,356	1,902	581	132	30	8	2
134,000	113,442	71,476	30,345	7,112	3,229	959	242	58	8	13
142,000	133,072	86,079	34,504	7,933	3,217	1,049	226	46	14	4
150,000	268,542	159,558	71,394	20,838	11,584	4,001	910	192	43	22
160,000	252,107	164,831	61,518	16,177	7,098	1,918	413	103	33	16
170,000	287,645	190,935	65,960	19,025	8,590	2,435	542	108	34	16
180,000	356,926	236,017	77,039	26,057	12,858	3,891	806	199	43	16
190,000	347,847	233,683	70,905	25,900	12,642	3,708	772	186	39	12
200,000	732,339	454,050	157,600	66,498	38,609	12,292	2,547	572	123	48
220,000	886,408	560,685	171,372	86,451	49,644	14,524	2,976	587	122	47
240,000	929,857	555,256	174,202	106,636	68,028	20,759	3,984	771	161	60
260,000	1,023,889	553,579	201,906	136,853	95,527	29,192	5,460	1,071	226	75
280,000	980,563	468,019	215,289	146,965	109,709	33,188	6,049	1,043	225	76
300,000	919,368	410,719	184,946	152,400	124,182	38,577	6,955	1,282	233	74
320,000	731,548	299,359	145,506	131,468	113,423	34,592	5,910	1,040	195	55
340,000	626,833	233,503	125,859	118,711	108,700	33,217	5,645	961	177	60
360,000	594,573	203,515	123,398	116,653	109,543	34,285	5,942	1,000	192	45
380,000	552,973	171,451	116,028	112,667	111,545	34,443	5,691	916	168	64
410,000	572,904	165,786	125,857	118,852	117,247	37,508	6,392	1,033	177	52
440,000	388,580	101,468	88,053	82,853	84,336	26,672	4,384	664	113	37
470,000	254,934	61,306	59,536	55,962	57,073	17,662	2,889	421	68	17
500,000	255,903	64,781	62,912	54,482	53,117	17,137	2,875	495	75	29
530,000	130,889	28,505	33,507	29,485	28,977	8,833	1,347	188	33	14
560,000	107,881	24,089	28,122	23,818	23,146	7,295	1,150	220	34	7
590,000	110,139	26,972	28,804	23,596	22,024	7,231	1,246	215	41	10
620,000	55,367	12,116	15,449	12,292	11,413	3,434	563	83	12	5
650,000	51,983	11,625	14,593	11,369	10,446	3,264	585	84	14	3
680,000	31,940	6,762	9,526	6,987	6,365	1,937	290	64	9	0
710,000	62,370	15,831	17,205	12,940	11,620	3,924	710	114	21	5
750,000	37,661	8,622	11,104	8,053	7,094	2,321	391	63	11	2
790,000	50,208	13,592	14,001	10,314	8,676	2,993	516	96	13	7
830,000	30,180	6,926	9,381	6,363	5,418	1,722	306	52	10	2
880,000	31,938	8,024	9,484	6,652	5,631	1,788	301	47	7	4
930,000	18,266	4,032	5,788	3,903	3,271	1,065	180	20	5	2
980,000	47,533	14,208	12,773	9,403	7,699	2,804	530	88	25	3
1,030,000	15,438	3,368	5,056	3,359	2,644	865	124	19	3	0
1,090,000	19,296	4,668	5,867	4,104	3,322	1,109	185	34	5	2
1,150,000	11,438	2,278	3,714	2,463	2,099	733	122	21	5	3
1,210,000	176,803	46,260	47,729	36,880	31,425	11,740	2,261	407	78	23
平均標準報酬 月額（円）	317,506	276,362	325,003	362,785	382,703	388,465	381,913	371,400	357,300	340,204
平均標準報酬 月額（円） （実報酬額ベース）	327,488	282,822	336,363	376,825	396,288	405,032	399,722	394,938	382,039	357,468

第5表（続） 標準報酬月額別・被扶養者数別・性別、被保険者数
及び平均標準報酬月額

－女 性－		協会（一般）								
標準報酬月額	被保険者数	0人	1	2	3	4	5	6	7	8人以上
	(人)	(人)	(人)	(人)	(人)	(人)	(人)	(人)	(人)	(人)
総 数	8,094,317	6,940,978	684,403	347,215	98,940	18,559	3,379	645	149	49
円										
58,000	33,485	29,834	2,208	947	374	79	28	9	2	4
68,000	8,932	7,920	586	294	94	31	7	0	0	0
78,000	29,113	26,080	1,747	854	322	83	23	1	2	1
88,000	29,776	26,075	2,097	1,083	404	90	18	8	1	0
98,000	110,477	97,008	7,773	3,886	1,398	321	70	15	4	2
104,000	48,260	41,098	4,031	2,202	726	154	38	6	4	1
110,000	89,300	76,347	7,233	4,070	1,300	277	56	13	2	2
118,000	171,432	147,627	13,775	7,201	2,258	469	77	22	2	1
126,000	219,621	189,227	17,792	9,252	2,748	474	105	16	5	2
134,000	293,414	253,535	23,345	12,165	3,553	650	126	32	8	0
142,000	340,464	294,692	27,129	13,882	3,924	679	121	28	8	1
150,000	472,414	411,107	36,401	18,386	5,281	1,012	189	28	8	2
160,000	499,852	434,357	39,255	19,595	5,430	996	175	38	2	4
170,000	502,485	437,632	38,941	19,531	5,255	925	165	32	4	0
180,000	512,367	446,276	39,630	19,996	5,306	960	173	21	5	0
190,000	473,156	412,211	36,892	18,175	4,842	852	149	26	8	1
200,000	736,369	641,844	56,776	28,536	7,554	1,364	233	48	11	3
220,000	762,352	658,433	62,412	31,495	8,300	1,410	253	39	7	3
240,000	608,007	520,130	52,659	26,373	7,256	1,329	210	41	7	2
260,000	503,664	427,856	45,239	22,736	6,404	1,149	222	41	13	4
280,000	368,267	309,207	35,238	17,687	4,998	949	154	25	8	1
300,000	306,606	257,301	28,965	14,903	4,359	879	156	35	4	4
320,000	198,691	163,241	20,745	10,744	3,199	629	106	22	5	0
340,000	147,311	119,712	15,970	8,387	2,586	533	105	15	3	0
360,000	128,478	104,537	13,785	7,270	2,314	459	86	20	5	2
380,000	104,299	83,400	12,051	6,362	1,994	413	68	9	1	1
410,000	107,340	87,221	11,586	6,077	1,939	426	65	18	7	1
440,000	60,556	48,008	7,298	3,747	1,220	225	52	4	2	0
470,000	34,952	27,431	4,391	2,216	742	141	25	3	1	2
500,000	47,028	39,355	4,435	2,273	741	172	41	6	2	3
530,000	15,515	12,349	1,924	902	277	53	7	2	1	0
560,000	13,580	11,075	1,542	685	228	38	10	1	1	0
590,000	18,374	15,738	1,549	774	256	45	7	4	0	1
620,000	6,855	5,593	816	332	92	17	4	0	1	0
650,000	7,036	5,961	687	288	78	17	2	1	1	1
680,000	3,761	3,065	445	189	46	12	3	1	0	0
710,000	11,553	9,959	949	461	141	30	8	5	0	0
750,000	5,254	4,435	483	251	65	18	0	1	1	0
790,000	10,083	8,791	778	393	101	15	3	1	1	0
830,000	4,285	3,581	418	203	69	13	1	0	0	0
880,000	5,320	4,580	437	216	71	12	3	1	0	0
930,000	2,511	2,098	230	139	29	11	4	0	0	0
980,000	10,448	9,058	822	406	128	28	4	2	0	0
1,030,000	2,151	1,772	224	104	43	6	1	1	0	0
1,090,000	3,009	2,514	280	154	46	14	1	0	0	0
1,150,000	1,579	1,253	174	104	39	7	2	0	0	0
1,210,000	24,535	20,454	2,260	1,289	410	93	23	4	2	0
平均標準報酬 月額（円）	222,396	220,753	231,788	232,207	234,642	237,879	237,305	238,363	252,765	243,306
平均標準報酬 月額（円） （実報酬額ベース）	224,222	222,522	233,729	234,641	237,325	240,974	240,439	243,780	253,772	243,061

第6表 標準賞与額階級別・被扶養者数別・性別、被保険者数
及び平均標準賞与額

－総 数－

協会（一般）

標準賞与額階級	被保険者数	0人	1	2	3	4	5	6	7	8人以上
	(人)	(人)	(人)	(人)	(人)	(人)	(人)	(人)	(人)	(人)
総 数	20,771,803	12,876,065	3,468,377	2,211,570	1,615,819	492,398	87,832	15,636	3,078	1,028
0 円 任意継続分（再掲）	7,904,140 295,335	4,990,484 103,668	1,446,323 143,262	750,933 29,072	508,829 13,947	166,389 4,317	32,752 855	6,540 172	1,384 28	506 14
1,000 ～ 99,000	1,626,071	1,222,222	220,541	107,511	56,127	15,918	2,981	577	138	56
100,000 ～ 199,000	1,398,967	973,631	211,893	117,000	70,773	20,784	3,886	764	182	54
200,000 ～ 299,000	1,191,190	788,987	189,112	113,159	73,134	21,748	4,065	754	178	53
300,000 ～ 399,000	1,151,496	754,562	179,176	114,010	75,909	22,577	4,297	736	171	58
400,000 ～ 499,000	1,092,960	694,710	172,459	115,923	80,752	23,864	4,249	815	150	38
500,000 ～ 599,000	990,251	615,525	151,236	112,006	81,939	24,390	4,227	732	143	53
600,000 ～ 699,000	921,663	566,737	138,307	107,320	80,668	23,804	4,006	665	124	32
700,000 ～ 799,000	822,422	504,164	118,957	97,248	75,429	22,221	3,711	577	81	34
800,000 ～ 899,000	724,910	432,496	106,661	89,839	71,132	20,716	3,392	571	86	17
900,000 ～ 999,000	584,321	330,213	89,262	78,472	63,968	18,723	3,102	495	67	19
1,000,000 ～ 1,099,000	481,256	253,050	78,135	69,952	59,392	17,316	2,860	459	75	17
1,100,000 ～ 1,199,000	361,686	178,484	60,263	56,045	49,334	14,780	2,383	336	42	19
1,200,000 ～ 1,299,000	289,901	134,389	50,243	47,335	42,835	12,649	2,097	301	41	11
1,300,000 ～ 1,399,000	224,917	98,109	40,052	38,576	35,700	10,502	1,694	229	45	10
1,400,000 ～ 1,499,000	180,098	73,335	33,700	32,233	30,309	8,921	1,380	187	26	7
1,500,000 ～ 1,599,000	146,459	56,537	28,646	26,968	25,484	7,491	1,135	171	20	7
1,600,000 ～ 1,699,000	114,748	41,599	22,902	22,069	20,927	6,230	896	97	21	7
1,700,000 ～ 1,799,000	90,706	31,254	18,528	17,760	17,390	4,949	736	71	11	7
1,800,000 ～ 1,899,000	73,585	24,344	15,573	14,695	14,134	4,183	563	78	14	1
1,900,000 ～ 1,999,000	57,785	18,092	12,626	11,663	11,533	3,329	446	80	14	2
2,000,000 ～ 2,199,000	93,454	28,335	21,198	18,956	18,572	5,525	742	106	17	3
2,200,000 ～ 2,399,000	57,680	16,182	13,410	12,022	12,031	3,468	495	61	9	2
2,400,000 ～ 2,599,000	43,627	11,954	10,237	9,118	9,140	2,709	394	64	7	4
2,600,000 ～ 2,799,000	29,987	7,553	7,309	6,465	6,533	1,855	238	25	6	3
2,800,000 ～ 2,999,000	21,987	5,341	5,412	4,814	4,797	1,378	214	27	3	1
3,000,000 ～ 3,199,000	20,122	5,128	5,171	4,143	4,178	1,282	193	22	4	1
3,200,000 ～ 3,399,000	12,078	2,912	3,018	2,618	2,627	765	123	13	2	0
3,400,000 ～ 3,599,000	9,877	2,300	2,690	2,062	2,100	619	87	16	2	1
3,600,000 ～ 3,799,000	7,241	1,706	1,952	1,548	1,496	458	69	9	2	1
3,800,000 ～ 3,999,000	5,657	1,313	1,523	1,190	1,212	365	45	7	2	0
4,000,000 ～ 4,199,000	6,340	1,681	1,790	1,236	1,165	400	57	8	3	0
4,200,000 ～ 4,399,000	3,831	907	1,074	783	758	270	32	7	0	0
4,400,000 ～ 4,599,000	3,652	913	1,014	738	709	244	31	3	0	0
4,600,000 ～ 4,799,000	2,610	618	724	529	541	178	19	1	0	0
4,800,000 ～ 4,999,000	2,553	560	757	547	506	150	30	3	0	0
5,000,000 ～ 5,199,000	3,531	943	1,017	701	647	193	27	2	0	1
5,200,000 ～ 5,399,000	1,874	409	596	361	371	107	23	5	2	0
5,400,000 ～	16,170	4,386	4,890	3,022	2,738	948	155	22	6	3
平均標準賞与額（円）	384,706	321,219	399,460	518,255	606,080	587,951	524,580	445,088	377,461	339,050
平均標準賞与額（円） （任意継続分を除く）	390,255	323,826	416,670	525,158	611,357	593,152	529,737	450,038	380,926	343,731

※ 標準賞与額は、平成26年10月1日現在の被保険者について、平成25年10月1日から平成26年9月30日の1年間に支払われたものとしている。

第6表(続) 標準賞与額階級別・被扶養者数別・性別、被保険者数及び平均標準賞与額

一 男 性 一		協会(一般)								
標準賞与額階級	被保険者数	0人	1	2	3	4	5	6	7	8人以上
	(人)	(人)	(人)	(人)	(人)	(人)	(人)	(人)	(人)	(人)
総 数	12,677,486	5,935,087	2,783,974	1,864,355	1,516,879	473,839	84,453	14,991	2,929	979
0円 任意継続分(再掲)	4,906,934 239,995	2,379,997 59,058	1,215,897 136,029	635,942 26,540	475,650 13,192	159,931 4,147	31,457 824	6,268 166	1,311 27	481 12
1,000 ～ 99,000	790,561	499,043	153,964	73,694	46,437	14,069	2,674	505	123	52
100,000 ～ 199,000	763,020	425,938	159,519	90,348	63,229	19,419	3,633	712	170	52
200,000 ～ 299,000	689,022	359,620	145,111	91,616	67,174	20,690	3,857	728	175	51
300,000 ～ 399,000	665,545	338,968	136,848	92,996	70,216	21,475	4,123	698	169	52
400,000 ～ 499,000	651,323	318,749	132,913	96,147	75,564	22,895	4,091	784	143	37
500,000 ～ 599,000	598,596	283,891	115,517	93,736	76,978	23,517	4,063	707	136	51
600,000 ～ 699,000	553,906	255,443	104,928	90,104	75,831	22,959	3,849	644	118	30
700,000 ～ 799,000	490,057	221,748	89,673	82,023	70,955	21,416	3,573	557	78	34
800,000 ～ 899,000	436,919	188,343	81,193	76,301	67,228	19,949	3,261	549	79	16
900,000 ～ 999,000	362,827	145,244	68,235	67,173	60,540	18,066	3,005	481	65	18
1,000,000 ～ 1,099,000	314,275	115,587	61,101	60,699	56,724	16,849	2,784	444	71	16
1,100,000 ～ 1,199,000	246,391	84,520	48,104	49,401	47,286	14,379	2,314	326	42	19
1,200,000 ～ 1,299,000	205,887	66,120	41,222	42,444	41,329	12,377	2,055	290	39	11
1,300,000 ～ 1,399,000	164,751	49,477	33,377	35,035	34,629	10,297	1,659	224	43	10
1,400,000 ～ 1,499,000	136,871	38,883	28,662	29,483	29,493	8,777	1,357	186	24	6
1,500,000 ～ 1,599,000	114,691	31,099	24,921	25,083	24,886	7,390	1,118	168	19	7
1,600,000 ～ 1,699,000	92,649	23,853	20,360	20,744	20,511	6,173	888	93	20	7
1,700,000 ～ 1,799,000	75,318	18,828	16,707	16,889	17,173	4,906	729	69	11	6
1,800,000 ～ 1,899,000	62,049	14,986	14,220	14,065	13,972	4,154	560	77	14	1
1,900,000 ～ 1,999,000	49,776	11,601	11,682	11,225	11,419	3,311	442	80	14	2
2,000,000 ～ 2,199,000	81,626	18,462	19,956	18,431	18,412	5,502	737	106	17	3
2,200,000 ～ 2,399,000	51,408	10,999	12,694	11,743	11,948	3,458	494	61	9	2
2,400,000 ～ 2,599,000	39,063	8,210	9,709	8,904	9,078	2,695	392	64	7	4
2,600,000 ～ 2,799,000	27,280	5,326	7,005	6,333	6,491	1,853	238	25	6	3
2,800,000 ～ 2,999,000	20,111	3,774	5,214	4,731	4,773	1,375	213	27	3	1
3,000,000 ～ 3,199,000	18,172	3,522	4,947	4,051	4,155	1,278	192	22	4	1
3,200,000 ～ 3,399,000	11,031	2,057	2,889	2,568	2,620	761	121	13	2	0
3,400,000 ～ 3,599,000	9,025	1,602	2,593	2,017	2,091	617	86	16	2	1
3,600,000 ～ 3,799,000	6,628	1,209	1,877	1,521	1,484	456	69	9	2	1
3,800,000 ～ 3,999,000	5,183	915	1,472	1,175	1,204	363	45	7	2	0
4,000,000 ～ 4,199,000	5,658	1,087	1,734	1,209	1,160	400	57	8	3	0
4,200,000 ～ 4,399,000	3,527	662	1,033	769	754	270	32	7	0	0
4,400,000 ～ 4,599,000	3,290	614	974	719	706	243	31	3	0	0
4,600,000 ～ 4,799,000	2,384	429	697	524	536	178	19	1	0	0
4,800,000 ～ 4,999,000	2,316	354	736	540	504	149	30	3	0	0
5,000,000 ～ 5,199,000	3,169	636	988	679	644	192	27	2	0	1
5,200,000 ～ 5,399,000	1,724	279	583	356	369	107	23	5	2	0
5,400,000 ～	14,523	3,012	4,719	2,937	2,726	943	155	22	6	3
平均標準賞与額(円)	427,316	333,451	409,446	546,774	621,612	596,959	532,300	451,924	382,916	343,601
平均標準賞与額(円) (任意継続分を除く)	435,561	336,803	430,480	554,670	627,066	602,229	537,544	456,984	386,478	347,865

※ 標準賞与額は、平成26年10月1日現在の被保険者について、平成25年10月1日から平成26年9月30日の1年間に支払われたものとしている。

第6表(続) 標準賞与額階級別・被扶養者数別・性別、被保険者数
及び平均標準賞与額

一 女 性 一		協会(一般)								
標準賞与額階級	被保険者数	0人	1	2	3	4	5	6	7	8人以上
	(人)	(人)	(人)	(人)	(人)	(人)	(人)	(人)	(人)	(人)
総 数	8,094,317	6,940,978	684,403	347,215	98,940	18,559	3,379	645	149	49
0円 任意継続分(再掲)	2,997,206 55,340	2,610,487 44,610	230,426 7,233	114,991 2,532	33,179 755	6,458 170	1,295 31	272 6	73 1	25 2
1,000 ～ 99,000	835,510	723,179	66,577	33,817	9,690	1,849	307	72	15	4
100,000 ～ 199,000	635,947	547,693	52,374	26,652	7,544	1,365	253	52	12	2
200,000 ～ 299,000	502,168	429,367	44,001	21,543	5,960	1,058	208	26	3	2
300,000 ～ 399,000	485,951	415,594	42,328	21,014	5,693	1,102	174	38	2	6
400,000 ～ 499,000	441,637	375,961	39,546	19,776	5,188	969	158	31	7	1
500,000 ～ 599,000	391,655	331,634	35,719	18,270	4,961	873	164	25	7	2
600,000 ～ 699,000	367,757	311,294	33,379	17,216	4,837	845	157	21	6	2
700,000 ～ 799,000	332,365	282,416	29,284	15,225	4,474	805	138	20	3	0
800,000 ～ 899,000	287,991	244,153	25,468	13,538	3,904	767	131	22	7	1
900,000 ～ 999,000	221,494	184,969	21,027	11,299	3,428	657	97	14	2	1
1,000,000 ～ 1,099,000	166,981	137,463	17,034	9,253	2,668	467	76	15	4	1
1,100,000 ～ 1,199,000	115,295	93,964	12,159	6,644	2,048	401	69	10	0	0
1,200,000 ～ 1,299,000	84,014	68,269	9,021	4,891	1,506	272	42	11	2	0
1,300,000 ～ 1,399,000	60,166	48,632	6,675	3,541	1,071	205	35	5	2	0
1,400,000 ～ 1,499,000	43,227	34,452	5,038	2,750	816	144	23	1	2	1
1,500,000 ～ 1,599,000	31,768	25,438	3,725	1,885	598	101	17	3	1	0
1,600,000 ～ 1,699,000	22,099	17,746	2,542	1,325	416	57	8	4	1	0
1,700,000 ～ 1,799,000	15,388	12,426	1,821	871	43	217	7	2	0	1
1,800,000 ～ 1,899,000	11,536	9,358	1,353	630	162	29	3	1	0	0
1,900,000 ～ 1,999,000	8,009	6,491	944	438	114	18	4	0	0	0
2,000,000 ～ 2,199,000	11,828	9,873	1,242	525	160	23	5	0	0	0
2,200,000 ～ 2,399,000	6,272	5,183	716	279	83	10	1	0	0	0
2,400,000 ～ 2,599,000	4,564	3,744	528	214	62	14	2	0	0	0
2,600,000 ～ 2,799,000	2,707	2,227	304	132	42	2	0	0	0	0
2,800,000 ～ 2,999,000	1,876	1,567	198	83	24	3	1	0	0	0
3,000,000 ～ 3,199,000	1,950	1,606	224	92	23	4	1	0	0	0
3,200,000 ～ 3,399,000	1,047	855	129	50	7	4	2	0	0	0
3,400,000 ～ 3,599,000	852	698	97	45	9	2	1	0	0	0
3,600,000 ～ 3,799,000	613	497	75	27	12	2	0	0	0	0
3,800,000 ～ 3,999,000	474	398	51	15	8	2	0	0	0	0
4,000,000 ～ 4,199,000	682	594	56	27	5	0	0	0	0	0
4,200,000 ～ 4,399,000	304	245	41	14	4	0	0	0	0	0
4,400,000 ～ 4,599,000	362	299	40	19	3	1	0	0	0	0
4,600,000 ～ 4,799,000	226	189	27	5	5	0	0	0	0	0
4,800,000 ～ 4,999,000	237	206	21	7	2	1	0	0	0	0
5,000,000 ～ 5,199,000	362	307	29	22	3	1	0	0	0	0
5,200,000 ～ 5,399,000	150	130	13	5	2	0	0	0	0	0
5,400,000 ～	1,647	1,374	171	85	12	5	0	0	0	0
平均標準賞与額(円)	317,969	310,759	358,836	365,125	367,947	357,983	331,639	286,200	270,228	248,122
平均標準賞与額(円) (任意継続分を除く)	320,158	312,770	362,669	367,807	370,776	361,293	334,709	288,887	272,054	258,681

※ 標準賞与額は、平成26年10月1日現在の被保険者について、平成25年10月1日から平成26年9月30日の1年間に支払われたものとしている。

第7表 総報酬額階級別・被扶養者数別・性別、被保険者数
及び平均総報酬額

— 総 数 —

協会（一般）

総報酬額階級		被保険者数	0人	1	2	3	4	5	6	7	8人以上
総 数		(人) 20,771,803	(人) 12,876,065	(人) 3,468,377	(人) 2,211,570	(人) 1,615,819	(人) 492,398	(人) 87,832	(人) 15,636	(人) 3,078	(人) 1,028
円											
～ 999,000		168,282	107,896	37,386	12,277	7,477	2,495	591	116	30	14
1,000,000 ～ 1,499,000		705,348	507,929	122,538	43,470	22,320	6,997	1,588	349	113	44
1,500,000 ～ 1,999,000		2,266,002	1,783,665	314,297	111,570	42,276	11,112	2,383	523	118	58
2,000,000 ～ 2,499,000		3,087,756	2,369,385	442,756	173,793	75,125	21,069	4,350	960	230	88
2,500,000 ～ 2,999,000		2,652,683	1,963,744	382,515	183,518	90,519	25,825	5,175	1,075	232	80
3,000,000 ～ 3,499,000		2,673,280	1,787,084	439,319	245,515	146,648	44,052	8,535	1,646	347	134
3,500,000 ～ 3,999,000		2,255,899	1,389,410	363,006	257,585	179,314	54,166	10,023	1,879	389	127
4,000,000 ～ 4,499,000		1,746,761	947,748	298,671	242,543	188,110	57,044	10,295	1,875	377	98
4,500,000 ～ 4,999,000		1,416,114	670,203	255,435	225,598	192,731	59,816	10,116	1,783	321	111
5,000,000 ～ 5,499,000		928,357	388,575	173,324	162,430	148,924	45,905	7,717	1,194	217	71
5,500,000 ～ 5,999,000		640,208	241,285	124,065	118,564	114,102	35,212	5,905	885	148	42
6,000,000 ～ 6,499,000		582,902	210,321	120,704	108,580	104,032	32,723	5,470	894	136	42
6,500,000 ～ 6,999,000		330,664	105,411	70,950	66,048	64,737	19,804	3,150	480	72	12
7,000,000 ～ 7,499,000		298,190	95,195	66,693	58,434	56,812	17,659	2,846	443	79	29
7,500,000 ～ 7,999,000		166,658	46,835	38,990	34,543	34,127	10,227	1,660	231	35	10
8,000,000 ～ 8,499,000		110,139	28,738	27,237	23,253	22,914	6,819	1,010	136	24	8
8,500,000 ～ 8,999,000		116,424	35,569	27,804	23,003	22,023	6,759	1,063	162	31	10
9,000,000 ～ 9,499,000		120,403	38,563	29,569	23,465	20,827	6,667	1,085	194	25	8
9,500,000 ～ 9,999,000		56,963	15,549	15,385	11,604	10,577	3,257	504	77	9	1
10,000,000 ～ 10,499,000		24,793	5,969	6,893	5,261	4,991	1,443	195	35	5	1
10,500,000 ～ 10,999,000		46,179	14,421	12,299	8,903	7,681	2,422	382	59	9	3
11,000,000 ～ 11,499,000		28,556	7,969	8,104	5,718	4,932	1,553	245	28	6	1
11,500,000 ～ 11,999,000		59,306	23,023	13,947	10,337	8,459	2,890	535	85	25	5
12,000,000 ～ 12,499,000		21,414	6,123	6,374	4,216	3,475	1,025	168	27	4	2
12,500,000 ～ 12,999,000		8,151	2,158	2,441	1,653	1,346	480	62	10	0	1
13,000,000 ～ 13,499,000		22,835	7,383	6,367	4,319	3,421	1,117	196	27	4	1
13,500,000 ～ 13,999,000		14,378	4,089	4,305	2,796	2,287	761	114	18	6	2
14,000,000 ～ 14,499,000		4,881	1,233	1,520	966	837	278	34	11	2	0
14,500,000 ～ 14,999,000		169,585	59,205	40,868	31,935	25,931	9,414	1,818	335	62	17
15,000,000 ～ 15,499,000		6,089	1,517	1,810	1,194	1,114	374	65	12	2	1
15,500,000 ～ 15,999,000		6,577	1,643	1,934	1,327	1,139	447	73	9	5	0
16,000,000 ～ 16,499,000		5,292	1,297	1,541	1,090	949	343	54	15	1	2
16,500,000 ～ 16,999,000		6,346	1,474	1,808	1,247	1,195	500	101	16	3	2
17,000,000 ～ 17,499,000		5,106	1,033	1,337	1,029	1,124	473	95	12	3	0
17,500,000 ～ 17,999,000		4,372	931	1,273	894	868	329	67	7	3	0
18,000,000 ～ 18,499,000		2,558	512	790	551	486	179	31	8	1	0
18,500,000 ～ 18,999,000		2,340	550	740	455	390	172	26	7	0	0
19,000,000 ～ 19,499,000		1,555	317	530	307	280	101	20	0	0	0
19,500,000 ～ 19,999,000		6,640	1,674	2,265	1,250	1,009	371	58	8	3	2
20,000,000 ～		1,817	439	587	329	310	118	27	5	1	1
平均総報酬額 (円)		3,750,028	3,277,845	4,078,767	4,625,673	5,089,718	5,181,423	5,040,774	4,836,030	4,604,338	4,366,077
平均総報酬額 (円) (標準報酬月額ベース)		3,831,677	3,325,019	4,192,786	4,772,277	5,244,736	5,374,130	5,247,707	5,109,514	4,887,422	4,563,225

※ 総報酬額は、標準報酬月額額の12ヶ月分に標準賞与額（平成25年10月1日から平成26年9月30日の1年間に支払われたもの）を加えたものとしている。

第7表（続） 総報酬額階級別・被扶養者数別・性別、被保険者数
及び平均総報酬額

一男 性一

協会（一般）

総報酬額階級	被保険者数	0人	1	2	3	4	5	6	7	8人以上
総数	(人)	(人)	(人)	(人)	(人)	(人)	(人)	(人)	(人)	(人)
円	12, 677, 486	5, 935, 087	2, 783, 974	1, 864, 355	1, 516, 879	473, 839	84, 453	14, 991	2, 929	979
～ 999, 000	98, 527	45, 651	32, 943	10, 239	6, 713	2, 306	534	106	26	9
1, 000, 000 ～ 1, 499, 000	293, 527	152, 128	90, 545	26, 598	16, 719	5, 770	1, 341	288	100	38
1, 500, 000 ～ 1, 999, 000	755, 472	473, 634	195, 953	50, 861	24, 761	7, 930	1, 786	404	92	51
2, 000, 000 ～ 2, 499, 000	1, 373, 606	875, 667	310, 242	107, 798	57, 211	17, 795	3, 769	842	199	83
2, 500, 000 ～ 2, 999, 000	1, 388, 748	868, 555	280, 903	132, 636	77, 114	23, 471	4, 753	1, 016	222	78
3, 000, 000 ～ 3, 499, 000	1, 658, 315	914, 813	353, 217	202, 929	135, 136	42, 009	8, 176	1, 573	334	128
3, 500, 000 ～ 3, 999, 000	1, 537, 826	779, 405	298, 802	225, 093	170, 056	52, 426	9, 721	1, 826	375	122
4, 000, 000 ～ 4, 499, 000	1, 289, 602	565, 793	254, 275	219, 825	181, 585	55, 762	10, 061	1, 834	370	97
4, 500, 000 ～ 4, 999, 000	1, 099, 939	409, 243	223, 606	208, 617	187, 575	58, 802	9, 931	1, 745	313	107
5, 000, 000 ～ 5, 499, 000	741, 916	238, 403	152, 354	151, 410	145, 484	45, 198	7, 605	1, 178	213	71
5, 500, 000 ～ 5, 999, 000	524, 487	149, 578	110, 312	111, 167	111, 802	34, 742	5, 829	874	143	40
6, 000, 000 ～ 6, 499, 000	482, 982	129, 541	109, 702	102, 737	102, 206	32, 342	5, 401	881	132	40
6, 500, 000 ～ 6, 999, 000	282, 260	67, 582	64, 896	62, 857	63, 629	19, 632	3, 111	472	69	12
7, 000, 000 ～ 7, 499, 000	255, 704	60, 678	61, 991	56, 110	56, 040	17, 526	2, 819	435	78	27
7, 500, 000 ～ 7, 999, 000	147, 095	31, 124	36, 667	33, 427	33, 802	10, 153	1, 651	230	33	8
8, 000, 000 ～ 8, 499, 000	98, 757	19, 705	25, 813	22, 568	22, 723	6, 781	999	136	24	8
8, 500, 000 ～ 8, 999, 000	101, 438	22, 953	26, 342	22, 362	21, 814	6, 716	1, 054	156	31	10
9, 000, 000 ～ 9, 499, 000	104, 286	24, 790	28, 138	22, 787	20, 637	6, 630	1, 081	192	23	8
9, 500, 000 ～ 9, 999, 000	51, 028	10, 557	14, 811	11, 326	10, 499	3, 245	503	77	9	1
10, 000, 000 ～ 10, 499, 000	22, 545	4, 127	6, 634	5, 141	4, 968	1, 439	195	35	5	1
10, 500, 000 ～ 10, 999, 000	40, 256	9, 351	11, 757	8, 682	7, 607	2, 409	380	58	9	3
11, 000, 000 ～ 11, 499, 000	25, 355	5, 275	7, 807	5, 558	4, 895	1, 542	243	28	6	1
11, 500, 000 ～ 11, 999, 000	49, 104	14, 190	13, 151	9, 927	8, 329	2, 863	531	83	25	5
12, 000, 000 ～ 12, 499, 000	18, 848	3, 997	6, 115	4, 083	3, 436	1, 018	167	26	4	2
12, 500, 000 ～ 12, 999, 000	7, 220	1, 393	2, 333	1, 611	1, 332	479	61	10	0	1
13, 000, 000 ～ 13, 499, 000	19, 679	4, 741	6, 080	4, 154	3, 373	1, 105	194	27	4	1
13, 500, 000 ～ 13, 999, 000	12, 562	2, 623	4, 103	2, 686	2, 258	754	112	18	6	2
14, 000, 000 ～ 14, 499, 000	4, 351	808	1, 458	936	826	277	33	11	2	0
14, 500, 000 ～ 14, 999, 000	147, 435	40, 700	38, 851	30, 787	25, 563	9, 328	1, 798	331	60	17
15, 000, 000 ～ 15, 499, 000	5, 488	1, 039	1, 737	1, 157	1, 104	371	65	12	2	1
15, 500, 000 ～ 15, 999, 000	5, 968	1, 151	1, 862	1, 299	1, 125	444	73	9	5	0
16, 000, 000 ～ 16, 499, 000	4, 772	890	1, 483	1, 048	938	342	53	15	1	2
16, 500, 000 ～ 16, 999, 000	5, 790	1, 019	1, 754	1, 218	1, 182	496	100	16	3	2
17, 000, 000 ～ 17, 499, 000	4, 708	708	1, 292	1, 008	1, 119	471	95	12	3	0
17, 500, 000 ～ 17, 999, 000	4, 008	638	1, 232	876	860	326	66	7	3	0
18, 000, 000 ～ 18, 499, 000	2, 378	369	769	544	477	179	31	8	1	0
18, 500, 000 ～ 18, 999, 000	2, 164	402	727	443	388	171	26	7	0	0
19, 000, 000 ～ 19, 499, 000	1, 460	239	522	299	279	101	20	0	0	0
19, 500, 000 ～ 19, 999, 000	6, 194	1, 295	2, 222	1, 229	1, 007	370	58	8	3	2
20, 000, 000 ～	1, 686	332	573	322	307	118	27	5	1	1
平均総報酬額（円）	4, 237, 388	3, 649, 798	4, 309, 478	4, 900, 200	5, 214, 044	5, 258, 539	5, 115, 252	4, 908, 721	4, 670, 517	4, 426, 052
平均総報酬額（円） （標報実報酬額ベース）	4, 357, 172	3, 727, 321	4, 445, 800	5, 068, 668	5, 377, 072	5, 457, 340	5, 328, 960	5, 191, 176	4, 967, 387	4, 633, 215

※ 総報酬額は、標準報酬月額額の12ヶ月分に標準賞与額（平成25年10月1日から平成26年9月30日の1年間に支払われたもの）を加えたものとしている。

第7表（続） 総報酬額階級別・被扶養者数別・性別、被保険者数
及び平均総報酬額

－女 性－

協会（一般）

総報酬額階級	被保険者数	0人	1	2	3	4	5	6	7	8人以上
総 数	(人)	(人)	(人)	(人)	(人)	(人)	(人)	(人)	(人)	(人)
円	8,094,317	6,940,978	684,403	347,215	98,940	18,559	3,379	645	149	49
～ 999,000	69,755	62,245	4,443	2,038	764	189	57	10	4	5
1,000,000 ～ 1,499,000	411,821	355,801	31,993	16,872	5,601	1,227	247	61	13	6
1,500,000 ～ 1,999,000	1,510,530	1,310,031	118,344	60,709	17,515	3,182	597	119	26	7
2,000,000 ～ 2,499,000	1,714,150	1,493,718	132,514	65,995	17,914	3,274	581	118	31	5
2,500,000 ～ 2,999,000	1,263,935	1,095,189	101,612	50,882	13,405	2,354	422	59	10	2
3,000,000 ～ 3,499,000	1,014,965	872,271	86,102	42,586	11,512	2,043	359	73	13	6
3,500,000 ～ 3,999,000	718,073	610,005	64,204	32,492	9,258	1,740	302	53	14	5
4,000,000 ～ 4,499,000	457,159	381,955	44,396	22,718	6,525	1,282	234	41	7	1
4,500,000 ～ 4,999,000	316,175	260,960	31,829	16,981	5,156	1,014	185	38	8	4
5,000,000 ～ 5,499,000	186,441	150,172	20,970	11,020	3,440	707	112	16	4	0
5,500,000 ～ 5,999,000	115,721	91,707	13,753	7,397	2,300	470	76	11	5	2
6,000,000 ～ 6,499,000	99,920	80,780	11,002	5,843	1,826	381	69	13	4	2
6,500,000 ～ 6,999,000	48,404	37,829	6,054	3,191	1,108	172	39	8	3	0
7,000,000 ～ 7,499,000	42,486	34,517	4,702	2,324	772	133	27	8	1	2
7,500,000 ～ 7,999,000	19,563	15,711	2,323	1,116	325	74	9	1	2	2
8,000,000 ～ 8,499,000	11,382	9,033	1,424	685	191	38	11	0	0	0
8,500,000 ～ 8,999,000	14,986	12,616	1,462	641	209	43	9	6	0	0
9,000,000 ～ 9,499,000	16,117	13,773	1,431	678	190	37	4	2	2	0
9,500,000 ～ 9,999,000	5,935	4,992	574	278	78	12	1	0	0	0
10,000,000 ～ 10,499,000	2,248	1,842	259	120	23	4	0	0	0	0
10,500,000 ～ 10,999,000	5,923	5,070	542	221	74	13	2	1	0	0
11,000,000 ～ 11,499,000	3,201	2,694	297	160	37	11	2	0	0	0
11,500,000 ～ 11,999,000	10,202	8,833	796	410	130	27	4	2	0	0
12,000,000 ～ 12,499,000	2,566	2,126	259	133	39	7	1	1	0	0
12,500,000 ～ 12,999,000	931	765	108	42	14	1	1	0	0	0
13,000,000 ～ 13,499,000	3,156	2,642	287	165	48	12	2	0	0	0
13,500,000 ～ 13,999,000	1,816	1,466	202	110	29	7	2	0	0	0
14,000,000 ～ 14,499,000	530	425	62	30	11	1	1	0	0	0
14,500,000 ～ 14,999,000	22,150	18,505	2,017	1,148	368	86	20	4	2	0
15,000,000 ～ 15,499,000	601	478	73	37	10	3	0	0	0	0
15,500,000 ～ 15,999,000	609	492	72	28	14	3	0	0	0	0
16,000,000 ～ 16,499,000	520	407	58	42	11	1	1	0	0	0
16,500,000 ～ 16,999,000	556	455	54	29	13	4	1	0	0	0
17,000,000 ～ 17,499,000	398	325	45	21	5	2	0	0	0	0
17,500,000 ～ 17,999,000	364	293	41	18	8	3	1	0	0	0
18,000,000 ～ 18,499,000	180	143	21	7	9	0	0	0	0	0
18,500,000 ～ 18,999,000	176	148	13	12	2	1	0	0	0	0
19,000,000 ～ 19,499,000	95	78	8	8	1	0	0	0	0	0
19,500,000 ～ 19,999,000	446	379	43	21	2	1	0	0	0	0
20,000,000 ～	131	107	14	7	3	0	0	0	0	0
平均総報酬額 （円）	2,986,716	2,959,796	3,140,293	3,151,614	3,183,653	3,212,528	3,179,293	3,146,553	3,303,409	3,167,796
平均総報酬額 （円） （標報実報酬額ベース）	3,008,636	2,981,018	3,163,589	3,180,817	3,215,847	3,249,668	3,216,912	3,211,558	3,315,490	3,164,857

※ 総報酬額は、標準報酬月額額の12ヶ月分に標準賞与額（平成25年10月1日から平成26年9月30日の1年間に支払われたもの）を加えたものとしている。

第8表 都道府県別・被保険者の年齢階級別

— 総 数 —

都道府県名	被保険者数	15～19歳	20～24	25～29	30～34	35～39	40～44	45～49	50～54	55～59	60～64
全 国	(人) 20,771,803	(人) 166,665	(人) 1,329,235	(人) 2,076,240	(人) 2,276,249	(人) 2,555,883	(人) 2,739,149	(人) 2,337,840	(人) 2,118,625	(人) 1,989,650	(人) 1,852,759
1 北海道	999,813	8,481	60,435	85,920	97,954	117,053	126,878	112,188	106,617	102,118	106,886
2 青森	252,266	2,491	15,176	22,063	26,785	31,369	32,395	29,451	29,203	27,884	22,831
3 岩手	249,562	2,656	15,911	22,015	25,965	29,944	29,876	27,557	28,747	28,607	24,503
4 宮城	404,078	4,114	26,866	40,572	46,730	50,962	49,158	41,387	40,327	41,403	38,306
5 秋田	199,256	1,684	10,540	16,691	20,901	24,374	23,138	21,851	23,965	25,054	20,317
6 山形	233,242	2,650	14,572	21,993	25,661	28,393	27,213	24,834	27,022	27,992	21,626
7 福島	378,368	4,388	27,206	38,701	40,883	45,240	43,546	39,158	41,705	42,183	35,174
8 茨城	366,203	3,917	24,585	36,831	40,680	45,400	47,907	41,110	36,905	35,858	32,116
9 栃木	289,457	2,707	18,825	29,404	32,242	36,636	37,768	31,065	28,525	28,955	25,815
10 群馬	327,277	2,636	20,623	30,636	34,103	39,969	44,395	38,182	32,869	31,948	30,107
11 埼玉	644,281	4,789	39,571	59,670	65,490	78,559	93,257	80,688	65,220	57,867	54,669
12 千葉	456,870	3,521	28,976	43,640	47,335	54,930	63,200	54,323	45,570	41,182	40,968
13 東京都	2,386,569	11,036	145,880	267,568	293,974	304,839	317,521	267,500	225,084	195,234	204,087
14 神奈川県	772,609	3,863	42,666	72,157	81,873	95,837	111,551	96,062	78,323	66,748	67,131
15 新潟	471,592	4,000	28,774	42,832	49,219	58,350	59,701	54,014	51,725	52,346	44,631
16 富山	237,464	2,043	14,112	20,775	23,709	29,805	33,120	26,891	24,307	23,254	22,648
17 石川	251,262	2,272	16,192	24,262	26,454	31,565	34,856	27,649	25,148	23,997	22,215
18 福井	171,854	1,727	11,042	16,186	17,794	20,440	21,778	19,026	18,804	17,891	15,710
19 山梨	137,572	1,043	8,511	12,912	13,846	15,915	17,803	16,597	15,058	13,985	12,754
20 長野	361,627	2,949	22,448	32,693	35,953	43,410	47,690	42,134	38,569	37,881	33,658
21 岐阜	394,432	4,288	26,301	37,126	39,143	46,044	52,624	46,384	42,702	39,260	35,442
22 静岡県	566,196	5,169	36,211	53,596	57,620	66,410	73,940	65,268	58,979	56,014	52,740
23 愛知	1,287,621	13,584	95,942	138,969	142,236	156,574	176,410	148,025	126,429	109,491	101,900
24 三重	280,262	3,439	20,497	27,788	28,938	32,706	36,277	32,102	30,328	27,176	23,688
25 滋賀	192,425	1,658	13,434	20,165	21,157	23,939	25,388	21,006	19,367	17,883	16,465
26 京都	478,837	2,368	30,213	51,177	53,842	61,050	65,437	53,920	46,714	40,652	38,753
27 大阪府	1,705,690	11,298	110,347	181,511	194,994	216,015	241,555	198,773	163,609	138,477	135,465
28 兵庫県	788,178	5,625	49,980	80,554	85,832	96,054	107,431	90,292	80,970	72,153	67,908
29 奈良	164,667	1,079	10,199	16,609	18,242	20,642	22,406	19,118	16,554	14,654	13,916
30 和歌山	159,302	1,580	10,220	14,942	16,075	18,676	22,098	19,847	17,722	15,370	12,855
31 鳥取	119,612	1,160	7,188	11,352	13,134	14,880	14,721	12,640	13,010	13,511	11,208
32 島根	152,965	1,331	9,599	14,012	16,094	18,739	18,886	15,926	16,547	17,203	15,148
33 岡山	404,433	3,724	28,797	42,578	44,516	50,134	53,362	42,980	38,822	38,295	34,534
34 広島	579,445	4,073	36,528	56,762	60,836	70,610	79,069	64,972	57,868	55,769	53,521
35 山口	249,782	2,781	15,473	22,224	24,924	29,367	31,853	26,736	24,858	25,970	26,351
36 徳島	153,615	1,216	9,292	15,426	17,644	19,306	19,608	16,178	15,615	15,925	13,807
37 香川	214,918	1,892	13,510	20,595	22,817	26,986	28,551	23,249	21,084	21,516	19,895
38 愛媛	287,315	2,588	18,774	28,818	31,310	35,211	37,030	31,058	30,430	29,805	25,576
39 高知	149,274	938	7,981	13,100	15,628	19,882	20,739	16,542	16,098	15,583	13,344
40 福岡	1,011,959	7,517	66,077	106,306	117,811	128,030	129,684	106,318	98,389	97,443	92,033
41 佐賀	166,282	1,929	11,339	16,328	18,404	19,501	19,251	17,357	17,858	18,304	16,190
42 長崎	258,866	2,553	16,197	24,386	27,365	30,287	30,912	28,398	29,386	30,329	24,895
43 熊本	345,179	2,862	22,282	35,238	39,121	41,797	40,561	37,005	37,520	38,303	32,105
44 大分	234,826	2,186	14,709	21,861	24,674	28,084	28,866	24,801	24,625	25,457	23,300
45 宮崎	221,820	2,137	13,779	21,449	24,368	27,218	26,731	22,903	23,965	25,543	21,270
46 鹿児島	338,372	2,988	22,661	33,778	37,906	39,055	36,949	34,495	37,179	40,597	33,711
47 沖縄	274,308	1,735	18,794	32,069	34,067	35,696	36,059	29,880	28,304	26,580	20,587

・性別、被保険者数、平均年齢、被扶養者数及び扶養率

協会（一般）

65～69	70～74	75歳以上	前期高齢者 (再掲)	70歳以上 (再掲)	70歳以上 現役並み 所得者 (再掲)	介護(1号) (再掲)	介護(2号) (再掲)	介護(計) (再掲)	平均年齢	被扶養者数	扶養率
(人)	(人)	(人)	(人)	(人)	(人)	(人)	(人)	(人)	(歳)	(人)	
973,603	354,000	1,905	1,329,508	355,905	95,822	1,329,508	11,038,023	12,367,531	44.29	15,271,757	0.735
56,710	18,499	74	75,283	18,573	3,723	75,283	554,687	629,970	45.49	740,016	0.740
9,695	2,912	11	12,618	2,923	766	12,618	141,764	154,382	44.56	177,339	0.703
10,376	3,390	15	13,781	3,405	877	13,781	139,290	153,071	44.82	166,143	0.666
18,334	5,897	22	24,253	5,919	1,590	24,253	210,581	234,834	44.14	284,166	0.703
8,164	2,563	14	10,741	2,577	579	10,741	114,325	125,066	45.40	136,890	0.687
8,520	2,758	8	11,286	2,766	694	11,286	128,687	139,973	44.46	151,612	0.650
14,926	5,221	37	20,184	5,258	1,408	20,184	201,766	221,950	44.12	260,569	0.689
15,177	5,669	48	20,894	5,717	1,788	20,894	193,896	214,790	43.94	258,648	0.706
12,668	4,827	20	17,515	4,847	1,269	17,515	152,128	169,643	44.10	205,992	0.712
15,725	6,050	34	21,809	6,084	1,569	21,809	177,501	199,310	44.62	251,699	0.769
31,474	12,963	64	44,501	13,027	4,045	44,501	351,701	396,202	44.58	484,681	0.752
23,907	9,237	81	33,225	9,318	2,896	33,225	245,243	278,468	44.62	323,933	0.709
113,011	40,574	261	153,846	40,835	13,617	153,846	1,209,426	1,363,272	43.74	1,494,702	0.626
39,971	16,309	118	56,398	16,427	5,547	56,398	419,815	476,213	44.79	551,413	0.714
19,333	6,636	31	26,000	6,667	1,755	26,000	262,417	288,417	44.72	333,959	0.708
12,654	4,135	11	16,800	4,146	1,034	16,800	130,220	147,020	44.98	155,737	0.656
12,479	4,158	15	16,652	4,173	982	16,652	133,865	150,517	44.34	172,453	0.686
8,246	3,197	13	11,456	3,210	649	11,456	93,209	104,665	44.71	116,174	0.676
6,451	2,685	12	9,148	2,697	722	9,148	76,197	85,345	44.92	103,291	0.751
17,287	6,927	28	24,242	6,955	1,710	24,242	199,932	224,174	44.96	262,654	0.726
18,319	6,769	30	25,118	6,799	1,647	25,118	216,412	241,530	44.55	318,785	0.808
28,504	11,698	47	40,249	11,745	3,060	40,249	306,941	347,190	44.82	395,722	0.699
55,826	22,123	112	78,061	22,235	6,071	78,061	662,255	740,316	43.43	990,897	0.770
12,457	4,852	14	17,323	4,866	1,239	17,323	149,571	166,894	44.05	204,991	0.731
8,775	3,176	12	11,963	3,188	758	11,963	100,109	112,072	43.88	149,756	0.778
24,872	9,759	80	34,711	9,839	2,318	34,711	245,476	280,187	44.09	366,662	0.766
80,985	32,464	197	113,646	32,661	9,357	113,646	877,879	991,525	43.77	1,386,200	0.813
37,553	13,767	59	51,379	13,826	3,804	51,379	418,754	470,133	44.23	624,614	0.792
7,966	3,269	13	11,248	3,282	781	11,248	86,648	97,896	44.26	142,531	0.866
7,147	2,747	23	9,917	2,770	689	9,917	87,892	97,809	44.40	130,634	0.820
5,234	1,570	4	6,808	1,574	332	6,808	65,090	71,898	44.58	81,290	0.680
7,298	2,174	8	9,480	2,182	504	9,480	83,710	93,190	44.87	106,042	0.693
19,491	7,163	37	26,691	7,200	1,632	26,691	207,993	234,684	43.90	296,508	0.733
29,270	10,113	54	39,437	10,167	2,553	39,437	311,199	350,636	44.57	441,226	0.761
14,333	4,895	17	19,245	4,912	1,242	19,245	135,768	155,013	45.28	181,238	0.726
7,032	2,558	8	9,598	2,566	525	9,598	81,133	90,731	44.34	109,288	0.711
11,074	3,740	9	14,823	3,749	874	14,823	114,295	129,118	44.58	158,075	0.736
12,497	4,196	22	16,715	4,218	1,017	16,715	153,899	170,614	44.22	223,811	0.779
7,032	2,399	8	9,439	2,407	618	9,439	82,306	91,745	44.88	103,449	0.693
47,005	15,250	96	62,351	15,346	3,778	62,351	523,867	586,218	44.01	791,216	0.782
7,432	2,373	16	9,821	2,389	533	9,821	88,960	98,781	44.42	127,389	0.766
10,735	3,399	24	14,158	3,423	928	14,158	143,920	158,078	44.74	198,269	0.766
13,926	4,434	25	18,385	4,459	1,084	18,385	185,494	203,879	44.27	252,321	0.731
12,206	4,037	20	16,263	4,057	872	16,263	127,049	143,312	44.96	178,682	0.761
9,554	2,890	13	12,457	2,903	703	12,457	120,412	132,869	44.56	166,229	0.749
14,292	4,740	21	19,053	4,761	1,015	19,053	182,931	201,984	44.61	263,583	0.779
7,680	2,838	19	10,537	2,857	668	10,537	141,410	151,947	42.85	250,278	0.912

第8表(続) 都道府県別・被保険者の年齢階級別

— 男 性 —

都道府県名	被保険者数	15～19歳	20～24	25～29	30～34	35～39	40～44	45～49	50～54	55～59	60～64
全 国	(人) 12,677,486	(人) 91,384	(人) 629,823	(人) 1,136,551	(人) 1,388,831	(人) 1,633,523	(人) 1,739,884	(人) 1,394,011	(人) 1,230,716	(人) 1,208,028	(人) 1,262,176
1 北海道	630,950	4,039	28,700	48,278	60,391	75,727	80,922	67,904	64,888	65,712	76,496
2 青森	144,498	1,319	7,209	11,435	15,013	17,985	18,591	16,250	16,495	16,192	14,800
3 岩手	146,125	1,479	7,649	11,851	14,905	17,537	17,406	15,520	16,239	16,867	16,428
4 宮城	250,567	2,177	12,956	22,290	28,241	32,408	30,875	24,882	24,086	26,198	27,590
5 秋田	116,135	947	5,075	8,800	11,845	14,187	13,182	12,043	13,170	14,602	13,985
6 山形	133,112	1,511	7,108	11,517	14,302	16,171	15,246	13,218	14,575	16,150	14,848
7 福島	222,661	2,367	12,317	20,108	23,794	27,339	25,732	22,027	23,838	25,678	24,560
8 茨城	221,523	2,164	12,021	20,306	24,731	28,534	30,074	24,316	21,154	21,617	21,658
9 栃木	174,553	1,447	9,115	16,211	19,631	23,169	23,867	18,087	16,111	17,268	17,396
10 群馬	205,805	1,484	10,293	17,488	21,623	26,207	28,957	23,557	19,720	19,968	20,871
11 埼玉	413,758	2,668	19,771	35,527	43,411	54,506	64,010	51,246	38,842	35,441	36,733
12 千葉	287,462	2,056	14,695	25,653	30,856	37,040	41,849	33,082	26,367	24,556	27,527
13 東京都	1,461,075	6,003	65,322	137,028	172,648	194,025	204,453	165,062	136,129	124,231	143,904
14 神奈川県	495,114	2,411	21,059	41,568	53,107	65,418	75,847	60,573	46,501	40,930	46,733
15 新潟	286,341	2,270	14,451	24,050	29,726	35,813	36,459	31,504	29,533	31,772	31,110
16 富山	141,955	1,225	6,937	11,628	14,324	18,333	20,219	15,247	13,645	13,584	14,902
17 石川	149,664	1,243	7,898	13,544	15,850	19,575	21,026	15,642	13,922	14,011	14,782
18 福井	97,348	918	4,712	8,267	9,914	12,002	12,709	10,427	10,065	10,113	10,152
19 山梨	82,073	579	4,007	7,097	8,465	10,094	11,060	9,625	8,436	8,081	8,226
20 長野	215,605	1,698	10,599	18,088	22,194	27,893	29,703	24,148	21,095	21,425	21,725
21 岐阜	251,950	2,448	13,153	22,064	26,235	32,256	35,828	29,024	25,489	23,976	23,525
22 静岡県	339,953	2,585	17,143	29,592	35,716	42,912	46,652	37,985	33,121	32,580	34,176
23 愛知	833,632	7,285	46,964	80,469	94,355	109,498	122,978	96,068	78,945	70,796	71,197
24 三重	167,217	1,728	9,256	15,211	18,014	20,975	22,806	18,751	17,066	15,961	15,475
25 滋賀	115,507	865	6,015	10,911	12,898	15,206	16,072	12,259	10,621	10,546	11,284
26 京都	289,411	1,251	12,942	26,970	31,993	38,621	41,733	32,567	27,199	24,611	26,318
27 大阪府	1,094,237	7,039	54,778	102,779	123,603	145,211	161,821	126,078	102,256	90,241	96,194
28 兵庫	477,881	3,141	22,322	42,958	51,800	61,090	67,744	53,194	46,569	43,503	47,338
29 奈良	98,931	582	4,492	8,779	10,818	13,092	14,171	11,090	9,337	8,800	9,510
30 和歌山	96,455	830	4,870	8,420	10,118	11,922	13,940	11,622	10,002	9,195	8,502
31 鳥取	67,501	679	3,485	6,000	7,476	8,517	8,266	6,711	6,643	7,538	7,299
32 島根	89,518	748	4,481	7,463	9,341	11,221	11,198	9,019	9,005	9,939	10,180
33 岡山	239,156	2,150	13,557	22,985	26,506	31,285	32,820	24,756	21,672	22,382	22,467
34 広島	357,338	2,405	18,326	32,011	38,010	45,442	50,376	38,624	33,202	34,116	36,425
35 山口	149,677	1,456	7,171	11,918	15,109	18,565	19,658	15,147	14,036	15,363	17,802
36 徳島	88,433	703	4,748	8,560	10,444	11,489	11,326	8,948	8,285	8,812	8,626
37 香川	131,326	1,101	6,889	11,922	14,217	17,426	17,929	13,708	12,010	12,802	13,067
38 愛媛	174,309	1,477	9,240	16,306	19,677	22,683	23,219	17,977	17,372	17,690	16,851
39 高知	83,345	584	4,105	7,089	8,894	11,280	11,583	8,741	8,443	8,585	7,858
40 福岡	606,783	4,042	30,209	57,064	70,955	80,870	80,982	61,371	56,011	58,430	61,710
41 佐賀	93,579	975	5,219	8,392	10,492	11,284	10,963	9,186	9,641	10,152	10,334
42 長崎	147,253	1,215	7,327	12,596	15,472	17,685	17,620	15,302	16,025	17,600	16,337
43 熊本	189,809	1,472	9,817	17,731	21,950	23,715	22,580	19,083	19,473	21,110	20,178
44 大分	138,859	1,153	6,497	11,804	14,578	17,331	17,406	14,005	13,770	15,036	15,536
45 宮崎	124,169	1,076	6,140	11,039	13,794	15,731	15,030	12,158	12,658	14,340	13,556
46 鹿児島	197,853	1,449	9,676	17,731	22,400	23,759	22,115	19,571	21,149	24,188	22,289
47 沖縄	157,080	940	9,107	17,053	18,995	20,494	20,881	16,706	15,905	15,340	13,716

・性別、被保険者数、平均年齢、被扶養者数及び扶養率

協会（一般）

65～69	70～74	75歳以上	前期高齢者 (再掲)	70歳以上 (再掲)	70歳以上 現役並み 所得者 (再掲)	介護(1号) (再掲)	介護(2号) (再掲)	介護(計) (再掲)	平均年齢	被扶養者数	扶養率
(人) 707,544	(人) 253,770	(人) 1,245	(人) 962,559	(人) 255,015	(人) 74,729	(人) 962,559	(人) 6,834,815	(人) 7,797,374	(歳) 45.17	(人) 13,499,661	1.065
43,727	14,113	53	57,893	14,166	3,050	57,893	355,922	413,815	46.68	657,843	1.043
7,105	2,097	7	9,209	2,104	556	9,209	82,328	91,537	45.51	150,787	1.044
7,713	2,519	12	10,244	2,531	704	10,244	82,460	92,704	45.81	144,669	0.990
14,343	4,504	17	18,864	4,521	1,270	18,864	133,631	152,495	45.34	256,009	1.022
6,305	1,984	10	8,299	1,994	459	8,299	66,982	75,281	46.47	117,876	1.015
6,453	2,008	5	8,466	2,013	559	8,466	74,037	82,503	45.47	132,744	0.997
11,141	3,740	20	14,901	3,760	1,076	14,901	121,835	136,736	45.35	229,339	1.030
10,851	4,066	31	14,948	4,097	1,366	14,948	118,819	133,767	44.73	230,891	1.042
8,943	3,292	16	12,251	3,308	953	12,251	92,729	104,980	44.83	183,700	1.052
11,427	4,188	22	15,637	4,210	1,193	15,637	113,073	128,710	45.36	225,957	1.098
22,317	9,238	48	31,603	9,286	3,107	31,603	226,272	257,875	45.02	436,147	1.054
17,106	6,620	55	23,781	6,675	2,262	23,781	153,381	177,162	45.11	288,908	1.005
83,085	29,009	176	112,270	29,185	10,667	112,270	773,779	886,049	45.01	1,336,917	0.915
29,254	11,641	72	40,967	11,713	4,263	40,967	270,584	311,551	45.39	495,175	1.000
14,706	4,923	24	19,653	4,947	1,405	19,653	160,378	180,031	45.58	300,329	1.049
8,951	2,951	9	11,911	2,960	831	11,911	77,597	89,508	45.65	142,578	1.004
9,100	3,061	10	12,171	3,071	788	12,171	79,383	91,554	45.12	155,323	1.038
5,777	2,286	6	8,069	2,292	506	8,069	53,466	61,535	45.78	104,579	1.074
4,470	1,924	9	6,403	1,933	559	6,403	45,428	51,831	45.57	91,260	1.112
12,088	4,936	13	17,037	4,949	1,369	17,037	118,096	135,133	45.52	234,823	1.089
13,196	4,734	22	17,952	4,756	1,249	17,952	137,842	155,794	44.97	293,794	1.166
19,463	7,993	35	27,491	8,028	2,401	27,491	184,514	212,005	45.43	355,180	1.045
39,827	15,182	68	55,077	15,250	4,715	55,077	439,984	495,061	44.17	902,843	1.083
8,608	3,357	9	11,974	3,366	966	11,974	90,059	102,033	44.81	181,880	1.088
6,495	2,327	8	8,830	2,335	606	8,830	60,782	69,612	44.86	132,018	1.143
18,104	7,053	49	25,206	7,102	1,786	25,206	152,428	177,634	45.21	320,216	1.106
60,088	24,030	119	84,237	24,149	7,435	84,237	576,590	660,827	44.67	1,230,305	1.124
28,109	10,081	32	38,222	10,113	2,939	38,222	258,348	296,570	45.30	550,326	1.152
5,845	2,407	8	8,260	2,415	611	8,260	52,908	61,168	45.31	122,255	1.236
5,098	1,919	17	7,034	1,936	520	7,034	53,261	60,295	45.04	113,006	1.172
3,775	1,111	1	4,887	1,112	264	4,887	36,457	41,344	45.34	68,207	1.010
5,302	1,616	5	6,923	1,621	408	6,923	49,341	56,264	45.83	91,349	1.020
13,559	4,995	22	18,576	5,017	1,286	18,576	124,097	142,673	44.69	262,021	1.096
21,137	7,223	41	28,401	7,264	1,967	28,401	192,743	221,144	45.29	394,097	1.103
10,103	3,333	16	13,452	3,349	949	13,452	82,006	95,458	46.18	159,360	1.065
4,790	1,698	4	6,492	1,702	385	6,492	45,997	52,489	44.75	92,999	1.052
7,679	2,569	7	10,255	2,576	671	10,255	69,516	79,771	45.07	140,020	1.066
8,880	2,925	12	11,817	2,937	782	11,817	93,109	104,926	44.79	197,248	1.132
4,594	1,583	6	6,183	1,589	458	6,183	45,210	51,393	45.23	82,274	0.987
34,111	10,967	61	45,139	11,028	2,921	45,139	318,504	363,643	44.94	683,304	1.126
5,273	1,656	12	6,941	1,668	421	6,941	50,276	57,217	45.35	107,531	1.149
7,691	2,372	11	10,074	2,383	713	10,074	82,884	92,958	45.76	169,652	1.152
9,607	3,078	15	12,700	3,093	799	12,700	102,424	115,124	45.16	211,579	1.115
8,818	2,911	14	11,743	2,925	699	11,743	75,753	87,496	45.97	154,188	1.110
6,639	1,998	10	8,647	2,008	533	8,647	67,742	76,389	45.46	140,566	1.132
10,205	3,311	10	13,526	3,321	766	13,526	109,312	122,838	45.69	229,051	1.158
5,686	2,241	16	7,943	2,257	536	7,943	82,548	90,491	43.78	198,538	1.264

第8表(続) 都道府県別・被保険者の年齢階級別

— 女 性 —

都道府県名	被保険者数	15～19歳	20～24	25～29	30～34	35～39	40～44	45～49	50～54	55～59	60～64
全 国	(人) 8,094,317	(人) 75,281	(人) 699,412	(人) 939,689	(人) 887,418	(人) 922,360	(人) 999,265	(人) 943,829	(人) 887,909	(人) 781,622	(人) 590,583
1 北海道	368,863	4,442	31,735	37,642	37,563	41,326	45,956	44,284	41,729	36,406	30,390
2 青森	107,768	1,172	7,967	10,628	11,772	13,384	13,804	13,201	12,708	11,692	8,031
3 岩手	103,437	1,177	8,262	10,164	11,060	12,407	12,470	12,037	12,508	11,740	8,075
4 宮城	153,511	1,937	13,910	18,282	18,489	18,554	18,283	16,505	16,241	15,205	10,716
5 秋田	83,121	737	5,465	7,891	9,056	10,187	9,956	9,808	10,795	10,452	6,332
6 山形	100,130	1,139	7,464	10,476	11,359	12,222	11,967	11,616	12,447	11,842	6,778
7 福島	155,707	2,021	14,889	18,593	17,089	17,901	17,814	17,131	17,867	16,505	10,614
8 茨城	144,680	1,753	12,564	16,525	15,949	16,866	17,833	16,794	15,751	14,241	10,458
9 栃木	114,904	1,260	9,710	13,193	12,611	13,467	13,901	12,978	12,414	11,687	8,419
10 群馬	121,472	1,152	10,330	13,148	12,480	13,762	15,438	14,625	13,149	11,980	9,236
11 埼玉	230,523	2,121	19,800	24,143	22,079	24,053	29,247	29,442	26,378	22,426	17,936
12 千葉	169,408	1,465	14,281	17,987	16,479	17,890	21,351	21,241	19,203	16,626	13,441
13 東京都	925,494	5,033	80,558	130,540	121,326	110,814	113,068	102,438	88,955	71,003	60,183
14 神奈川県	277,495	1,452	21,607	30,589	28,766	30,419	35,704	35,489	31,822	25,818	20,398
15 新潟	185,251	1,730	14,323	18,782	19,493	22,537	23,242	22,510	22,192	20,574	13,521
16 富山	95,509	818	7,175	9,147	9,385	11,472	12,901	11,644	10,662	9,670	7,746
17 石川	101,598	1,029	8,294	10,718	10,604	11,990	13,830	12,007	11,226	9,986	7,433
18 福井	74,506	809	6,330	7,919	7,880	8,438	9,069	8,599	8,739	7,778	5,558
19 山梨	55,499	464	4,504	5,815	5,381	5,821	6,743	6,972	6,622	5,904	4,528
20 長野	146,022	1,251	11,849	14,605	13,759	15,517	17,987	17,986	17,474	16,456	11,933
21 岐阜	142,482	1,840	13,148	15,062	12,908	13,788	16,796	17,360	17,213	15,284	11,917
22 静岡県	226,243	2,584	19,068	24,004	21,904	23,498	27,288	27,283	25,858	23,434	18,564
23 愛知	453,989	6,299	48,978	58,500	47,881	47,076	53,432	51,957	47,484	38,695	30,703
24 三重	113,045	1,711	11,241	12,577	10,924	11,731	13,471	13,351	13,262	11,215	8,213
25 滋賀	76,918	793	7,419	9,254	8,259	8,733	9,316	8,747	8,746	7,337	5,181
26 京都	189,426	1,117	17,271	24,207	21,849	22,429	23,704	21,353	19,515	16,041	12,435
27 大阪	611,453	4,259	55,569	78,732	71,391	70,804	79,734	72,695	61,353	48,236	39,271
28 兵庫	310,297	2,484	27,658	37,596	34,032	34,964	39,687	37,098	34,401	28,650	20,570
29 奈良	65,736	497	5,707	7,830	7,424	7,550	8,235	8,028	7,217	5,854	4,406
30 和歌山	62,847	750	5,350	6,522	5,957	6,754	8,158	8,225	7,720	6,175	4,353
31 鳥取	52,111	481	3,703	5,352	5,658	6,363	6,455	5,929	6,367	5,973	3,909
32 島根	63,447	583	5,118	6,549	6,753	7,518	7,688	6,907	7,542	7,264	4,968
33 岡山	165,277	1,574	15,240	19,593	18,010	18,849	20,542	18,224	17,150	15,913	12,067
34 広島	222,107	1,668	18,202	24,751	22,826	25,168	28,693	26,348	24,666	21,653	17,096
35 山口	100,105	1,325	8,302	10,306	9,815	10,802	12,195	11,589	10,822	10,607	8,549
36 徳島	65,182	513	4,544	6,866	7,200	7,817	8,282	7,230	7,330	7,113	5,181
37 香川	83,592	791	6,621	8,673	8,600	9,560	10,622	9,541	9,074	8,714	6,828
38 愛媛	113,006	1,111	9,534	12,512	11,633	12,528	13,811	13,081	13,058	12,115	8,725
39 高知	65,929	354	3,876	6,011	6,734	8,602	9,156	7,801	7,655	6,998	5,486
40 福岡	405,176	3,475	35,868	49,242	46,856	47,160	48,702	44,947	42,378	39,013	30,323
41 佐賀	72,703	954	6,120	7,936	7,912	8,217	8,288	8,171	8,217	8,152	5,856
42 長崎	111,613	1,338	8,870	11,790	11,893	12,602	13,292	13,096	13,361	12,729	8,558
43 熊本	155,370	1,390	12,465	17,507	17,171	18,082	17,981	17,922	18,047	17,193	11,927
44 大分	95,967	1,033	8,212	10,057	10,096	10,753	11,460	10,796	10,855	10,421	7,764
45 宮崎	97,651	1,061	7,639	10,410	10,574	11,487	11,701	10,745	11,307	11,203	7,714
46 鹿児島	140,519	1,539	12,985	16,047	15,506	15,296	14,834	14,924	16,030	16,409	11,422
47 沖縄	117,228	795	9,687	15,016	15,072	15,202	15,178	13,174	12,399	11,240	6,871

・性別、被保険者数、平均年齢、被扶養者数及び扶養率

協会（一般）

65～69	70～74	75歳以上	前期高齢者 (再掲)	70歳以上 (再掲)	70歳以上 現役並み 所得者 (再掲)	介護(1号) (再掲)	介護(2号) (再掲)	介護(計) (再掲)	平均年齢	被扶養者数	扶養率
(人) 266,059	(人) 100,230	(人) 660	(人) 366,949	(人) 100,890	(人) 21,093	(人) 366,949	(人) 4,203,208	(人) 4,570,157	(歳) 42.91	(人) 1,772,096	0.219
12,983	4,386	21	17,390	4,407	673	17,390	198,765	216,155	43.47	82,173	0.223
2,590	815	4	3,409	819	210	3,409	59,436	62,845	43.30	26,552	0.246
2,663	871	3	3,537	874	173	3,537	56,830	60,367	43.42	21,474	0.208
3,991	1,393	5	5,389	1,398	320	5,389	76,950	82,339	42.18	28,157	0.183
1,859	579	4	2,442	583	120	2,442	47,343	49,785	43.91	19,014	0.229
2,067	750	3	2,820	753	135	2,820	54,650	57,470	43.11	18,868	0.188
3,785	1,481	17	5,283	1,498	332	5,283	79,931	85,214	42.35	31,230	0.201
4,326	1,603	17	5,946	1,620	422	5,946	75,077	81,023	42.74	27,757	0.192
3,725	1,535	4	5,264	1,539	316	5,264	59,399	64,663	42.97	22,292	0.194
4,298	1,862	12	6,172	1,874	376	6,172	64,428	70,600	43.37	25,742	0.212
9,157	3,725	16	12,898	3,741	938	12,898	125,429	138,327	43.78	48,534	0.211
6,801	2,617	26	9,444	2,643	634	9,444	91,862	101,306	43.80	35,025	0.207
29,926	11,565	85	41,576	11,650	2,950	41,576	435,647	477,223	41.75	157,785	0.170
10,717	4,668	46	15,431	4,714	1,284	15,431	149,231	164,662	43.71	56,238	0.203
4,627	1,713	7	6,347	1,720	350	6,347	102,039	108,386	43.38	33,630	0.182
3,703	1,184	2	4,889	1,186	203	4,889	52,623	57,512	43.97	13,159	0.138
3,379	1,097	5	4,481	1,102	194	4,481	54,482	58,963	43.19	17,130	0.169
2,469	911	7	3,387	918	143	3,387	39,743	43,130	43.31	11,595	0.156
1,981	761	3	2,745	764	163	2,745	30,769	33,514	43.96	12,031	0.217
5,199	1,991	15	7,205	2,006	341	7,205	81,836	89,041	44.13	27,831	0.191
5,123	2,035	8	7,166	2,043	398	7,166	78,570	85,736	43.79	24,991	0.175
9,041	3,705	12	12,758	3,717	659	12,758	122,427	135,185	43.89	40,542	0.179
15,999	6,941	44	22,984	6,985	1,356	22,984	222,271	245,255	42.09	88,054	0.194
3,849	1,495	5	5,349	1,500	273	5,349	59,512	64,861	42.93	23,111	0.204
2,280	849	4	3,133	853	152	3,133	39,327	42,460	42.42	17,738	0.231
6,768	2,706	31	9,505	2,737	532	9,505	93,048	102,553	42.37	46,446	0.245
20,897	8,434	78	29,409	8,512	1,922	29,409	301,289	330,698	42.17	155,895	0.255
9,444	3,686	27	13,157	3,713	865	13,157	160,406	173,563	42.58	74,288	0.239
2,121	862	5	2,988	867	170	2,988	33,740	36,728	42.67	20,276	0.308
2,049	828	6	2,883	834	169	2,883	34,631	37,514	43.41	17,628	0.280
1,459	459	3	1,921	462	68	1,921	28,633	30,554	43.59	13,083	0.251
1,996	558	3	2,557	561	96	2,557	34,369	36,926	43.51	14,693	0.232
5,932	2,168	15	8,115	2,183	346	8,115	83,896	92,011	42.77	34,487	0.209
8,133	2,890	13	11,036	2,903	586	11,036	118,456	129,492	43.41	47,129	0.212
4,230	1,562	1	5,793	1,563	293	5,793	53,762	59,555	43.93	21,878	0.219
2,242	860	4	3,106	864	140	3,106	35,136	38,242	43.78	16,289	0.250
3,395	1,171	2	4,568	1,173	203	4,568	44,779	49,347	43.82	18,055	0.216
3,617	1,271	10	4,898	1,281	235	4,898	60,790	65,688	43.35	26,563	0.235
2,438	816	2	3,256	818	160	3,256	37,096	40,352	44.44	21,175	0.321
12,894	4,283	35	17,212	4,318	857	17,212	205,363	222,575	42.61	107,912	0.266
2,159	717	4	2,880	721	112	2,880	38,684	41,564	43.22	19,858	0.273
3,044	1,027	13	4,084	1,040	215	4,084	61,036	65,120	43.38	28,617	0.256
4,319	1,356	10	5,685	1,366	285	5,685	83,070	88,755	43.18	40,742	0.262
3,388	1,126	6	4,520	1,132	173	4,520	51,296	55,816	43.50	24,494	0.255
2,915	892	3	3,810	895	170	3,810	52,670	56,480	43.42	25,663	0.263
4,087	1,429	11	5,527	1,440	249	5,527	73,619	79,146	43.09	34,532	0.246
1,994	597	3	2,594	600	132	2,594	58,862	61,456	41.62	51,740	0.441

第9表 都道府県別・被扶養者の年齢階級別

— 総 計 —

都道府県名	被扶養者数	0～4歳	5～9	10～14	15～19	20～24	25～29	30～34	35～39	40～44	45～49	50～54
	(人)	(人)	(人)	(人)	(人)	(人)	(人)	(人)	(人)	(人)	(人)	(人)
全 国	15,271,757	1,942,959	2,019,002	2,100,356	2,030,070	1,056,451	534,278	641,325	752,836	774,600	608,420	561,066
1 北海道	740,016	81,475	86,052	93,912	93,535	48,060	27,482	32,388	38,395	39,151	33,872	33,977
2 青森	177,339	20,345	22,352	26,395	26,292	11,603	5,525	6,108	6,451	6,939	6,772	7,424
3 岩手	166,143	20,289	22,513	24,982	24,449	10,540	4,982	5,452	6,003	5,845	5,450	6,114
4 宮城	284,166	36,255	37,821	39,514	36,897	18,073	9,764	12,198	13,284	12,231	9,931	10,526
5 秋田	136,890	15,076	16,957	18,801	19,098	8,875	4,059	4,336	4,685	4,747	4,441	5,363
6 山形	151,612	19,474	21,292	22,939	22,053	10,249	4,370	4,683	4,923	4,512	4,196	4,980
7 福島	260,569	32,329	35,226	38,827	38,001	18,037	9,090	9,782	10,382	9,576	8,409	9,223
8 茨城	258,648	32,355	34,704	37,193	35,530	17,621	8,736	11,134	12,337	12,809	10,095	9,214
9 栃木	205,992	25,738	28,203	29,138	26,610	13,750	7,258	8,970	10,533	10,115	7,758	7,152
10 群馬	251,699	29,876	33,199	35,719	34,500	17,155	8,331	10,409	12,659	13,037	10,037	8,797
11 埼玉	484,681	57,379	64,254	67,703	65,618	33,993	16,493	20,390	25,815	28,459	21,489	17,038
12 千葉	323,933	39,925	42,449	44,530	42,361	21,610	11,398	14,356	16,791	18,102	13,516	11,314
13 東京	1,494,702	194,031	187,037	185,807	182,892	109,388	52,676	66,142	80,402	85,782	68,500	60,148
14 神奈川	551,413	68,303	72,708	74,787	71,782	38,086	18,736	23,992	30,193	33,027	24,879	20,133
15 新潟	333,959	41,469	44,291	47,597	48,341	23,683	10,603	11,887	13,179	12,939	11,080	10,881
16 富山	155,737	19,621	22,386	24,326	22,661	10,142	4,340	5,354	6,831	6,995	5,186	4,820
17 石川	172,453	23,276	24,947	26,029	24,302	11,446	5,204	6,106	7,531	7,640	5,483	5,354
18 福井	116,174	15,396	16,823	17,668	17,277	8,244	3,420	3,864	4,545	4,532	3,625	3,542
19 山梨	103,291	12,504	13,361	14,549	14,992	7,872	3,464	3,918	4,688	4,970	3,930	3,612
20 長野	262,654	33,492	36,321	38,934	37,359	18,262	8,434	10,390	12,771	12,374	9,404	8,217
21 岐阜	318,785	39,201	43,014	46,242	43,645	20,155	9,988	13,416	16,983	17,886	13,520	11,789
22 静岡	395,722	50,516	54,506	57,065	54,038	25,884	12,807	16,538	20,084	20,377	15,384	13,624
23 愛知	990,897	127,805	132,003	135,580	128,134	65,619	34,446	45,344	56,114	59,698	44,171	37,449
24 三重	204,991	25,728	27,386	28,874	27,903	13,592	7,015	8,582	10,305	10,484	8,346	7,816
25 滋賀	149,756	19,725	20,492	21,036	19,400	10,111	5,240	6,395	7,614	7,415	5,571	5,061
26 京都	366,662	46,060	47,341	48,050	47,372	27,038	13,356	15,947	19,148	20,684	15,659	13,276
27 大阪	1,386,200	172,880	175,776	180,032	174,885	100,542	52,372	62,344	76,382	82,723	63,137	52,898
28 兵庫	624,614	77,203	79,939	83,474	82,341	45,303	22,832	27,171	32,363	34,059	26,390	23,633
29 奈良	142,531	17,184	18,217	18,531	17,706	10,401	5,488	6,235	7,325	7,560	5,826	5,380
30 和歌山	130,634	15,155	16,496	18,318	18,541	9,170	4,657	5,593	6,353	7,157	6,015	5,161
31 鳥取	81,290	10,929	11,417	12,222	11,734	5,888	2,617	2,817	2,834	2,723	2,272	2,561
32 島根	106,042	14,485	15,116	16,023	15,516	7,229	3,142	3,366	3,665	3,550	2,903	3,143
33 岡山	296,508	39,817	41,189	42,972	40,600	19,802	10,637	12,377	14,396	14,384	10,368	9,708
34 広島	441,226	57,664	59,434	61,248	59,475	31,418	15,467	18,719	22,141	23,227	16,768	15,168
35 山口	181,238	22,721	24,259	25,489	24,189	11,283	6,380	7,684	8,857	8,924	6,788	6,599
36 徳島	109,288	14,345	14,416	15,220	14,417	7,853	4,049	4,451	4,855	4,490	3,610	3,612
37 香川	158,075	20,777	21,631	22,764	21,104	10,669	5,397	6,548	7,724	7,594	5,304	5,166
38 愛媛	223,811	28,974	29,870	30,996	30,128	15,471	8,138	9,833	11,065	10,947	8,341	8,251
39 高知	103,449	13,263	14,138	15,833	15,353	7,576	3,485	3,653	3,890	3,973	3,166	3,298
40 福岡	791,216	107,935	106,054	104,145	99,959	54,646	30,339	35,987	39,945	37,859	29,166	28,192
41 佐賀	127,389	17,350	17,789	18,648	17,696	8,366	4,323	4,842	4,900	4,580	3,891	4,148
42 長崎	198,269	25,857	26,588	27,972	27,974	14,050	6,958	7,406	7,883	7,731	7,129	7,946
43 熊本	252,321	35,950	36,103	36,326	34,655	17,669	9,160	10,087	10,053	9,121	7,966	8,621
44 大分	178,682	22,785	23,950	24,726	24,254	11,667	6,374	7,346	8,224	7,982	6,359	6,470
45 宮崎	166,229	24,171	24,401	24,716	23,319	10,723	5,532	6,514	6,703	6,169	5,119	5,757
46 鹿児島	263,583	37,793	37,457	37,628	35,624	17,345	9,878	11,566	11,709	10,567	9,285	10,385
47 沖縄	250,278	38,078	37,124	36,876	35,558	20,292	9,836	8,705	8,923	8,954	7,913	8,125

・性別、被扶養者数及び平均年齢

協会（一般）

55～59	60～64	65～69	70～74	75歳以上	未就学児 (再掲)	前期高齢者 (再掲)	70歳以上 (再掲)	70歳以上 現役並み 所得者 (再掲)	介護(1号) (再掲)	介護(2号) (再掲)	介護(計) (再掲)	平均年齢
(人)	(人)	(人)	(人)	(人)	(人)	(人)	(人)	(人)	(人)	(人)	(人)	(歳)
634,097	757,488	530,899	323,600	4,310	2,553,610	858,809	327,910	13,820	858,809	3,335,671	4,194,480	26.40
38,745	48,866	30,493	13,530	83	107,143	44,106	13,613	622	44,106	194,611	238,717	28.83
8,441	10,093	7,085	5,472	42	26,893	12,599	5,514	86	12,599	39,669	52,268	27.37
7,793	9,623	6,560	5,512	36	27,061	12,108	5,548	126	12,108	34,825	46,933	26.79
13,449	16,736	10,578	6,852	57	47,704	17,487	6,909	249	17,487	62,873	80,360	26.91
7,388	10,050	7,196	5,780	38	20,162	13,014	5,818	86	13,014	31,989	45,003	29.31
6,738	9,607	6,469	5,096	31	25,818	11,596	5,127	92	11,596	30,033	41,629	26.45
11,653	14,283	8,817	6,872	62	42,933	15,751	6,934	198	15,751	53,144	68,895	26.08
10,609	12,295	8,108	5,727	181	42,711	14,016	5,908	225	14,016	55,022	69,038	26.06
8,651	10,295	7,094	4,694	33	34,161	11,821	4,727	160	11,821	43,971	55,792	26.34
10,321	12,344	9,207	6,074	34	39,764	15,315	6,108	251	15,315	54,536	69,851	26.67
17,962	21,274	15,994	10,690	130	76,510	26,814	10,820	543	26,814	106,222	133,036	26.40
12,471	15,593	11,731	7,634	152	52,729	19,517	7,786	418	19,517	70,996	90,513	26.71
66,154	75,467	51,428	28,282	566	252,030	80,276	28,848	2,071	80,276	356,051	436,327	27.12
20,782	25,307	18,111	10,370	217	90,180	28,698	10,587	797	28,698	124,128	152,826	26.43
14,303	19,683	13,813	10,136	74	54,790	24,023	10,210	243	24,023	68,886	92,909	26.77
5,877	7,942	5,825	3,400	31	26,184	9,256	3,431	136	9,256	30,820	40,076	25.43
6,620	8,361	6,332	3,798	24	30,696	10,154	3,822	130	10,154	33,458	43,612	25.17
4,260	5,590	4,336	3,036	16	20,474	7,388	3,052	82	7,388	21,549	28,937	25.09
4,069	4,782	3,755	2,810	15	16,421	6,580	2,825	94	6,580	21,363	27,943	26.38
9,558	11,859	9,281	5,924	74	44,278	15,279	5,998	236	15,279	51,412	66,691	25.51
12,064	13,536	9,977	7,306	63	51,942	17,346	7,369	197	17,346	68,795	86,141	26.09
15,264	18,295	12,940	8,336	64	66,771	21,340	8,400	387	21,340	82,944	104,284	25.81
37,616	39,850	28,330	18,498	240	167,779	47,068	18,738	724	47,068	218,784	265,852	25.95
8,051	9,329	6,714	4,828	38	34,020	11,580	4,866	173	11,580	44,026	55,606	26.22
5,984	7,165	5,239	3,289	19	25,937	8,547	3,308	103	8,547	31,196	39,743	25.99
13,997	17,200	13,753	7,600	181	60,341	21,534	7,781	344	21,534	80,816	102,350	26.68
53,390	61,522	47,972	28,482	863	226,343	77,317	29,345	1,599	77,317	313,670	390,987	26.80
25,775	30,318	21,504	12,151	158	101,490	33,813	12,309	607	33,813	140,175	173,988	26.65
5,815	7,389	5,675	3,712	87	22,621	9,474	3,799	124	9,474	31,970	41,444	27.44
5,157	5,678	4,173	2,963	47	20,108	7,183	3,010	87	7,183	29,168	36,351	26.60
3,473	4,775	3,158	1,860	10	14,290	5,028	1,870	44	5,028	15,804	20,832	25.51
4,288	6,238	4,562	2,800	16	19,010	7,378	2,816	69	7,378	20,122	27,500	25.59
11,161	13,343	10,170	5,526	58	52,201	15,754	5,584	247	15,754	58,964	74,718	25.30
17,793	21,068	14,286	7,306	44	75,761	21,636	7,350	338	21,636	94,024	115,660	25.74
8,476	10,084	6,593	2,893	19	30,054	9,505	2,912	165	9,505	40,871	50,376	26.51
4,539	5,987	4,522	2,897	25	18,727	7,444	2,922	67	7,444	22,238	29,682	26.53
6,436	7,874	5,912	3,159	16	27,286	9,087	3,175	102	9,087	32,374	41,461	25.86
9,366	10,977	7,237	4,186	31	38,006	11,454	4,217	167	11,454	47,882	59,336	26.00
3,958	5,261	4,087	2,503	12	17,455	6,602	2,515	76	6,602	19,656	26,258	25.51
33,368	40,810	27,383	15,248	180	140,566	42,811	15,428	557	42,811	169,395	212,206	26.18
5,371	7,213	5,043	3,217	12	22,698	8,272	3,229	70	8,272	25,203	33,475	25.84
9,254	10,640	6,851	3,963	67	33,972	10,881	4,030	127	10,881	42,700	53,581	26.09
10,651	12,573	8,095	5,234	57	47,067	13,386	5,291	138	13,386	48,932	62,318	25.00
8,220	9,787	6,710	3,792	36	30,030	10,538	3,828	139	10,538	38,818	49,356	26.54
7,263	7,990	5,091	2,740	21	31,555	7,852	2,761	84	7,852	32,298	40,150	24.52
12,339	12,216	6,680	3,087	24	49,325	9,791	3,111	117	9,791	54,792	64,583	24.72
9,184	10,320	6,029	4,335	26	49,613	10,390	4,361	123	10,390	44,496	54,886	23.44

第9表（続） 都道府県別・被扶養者の年齢階級別

—男 性—

都道府県名	被扶養者数	0～4歳	5～9	10～14	15～19	20～24	25～29	30～34	35～39	40～44	45～49	50～54
全 国	(人) 5,173,142	(人) 996,286	(人) 1,034,587	(人) 1,076,908	(人) 1,023,506	(人) 527,881	(人) 142,826	(人) 69,221	(人) 38,008	(人) 22,791	(人) 14,929	(人) 15,966
1 北海道	227,746	41,601	43,946	47,891	47,298	23,878	7,454	3,934	2,240	1,136	681	684
2 青森	61,908	10,356	11,479	13,475	13,162	5,681	1,638	884	455	269	197	226
3 岩手	58,693	10,363	11,630	12,864	12,207	5,019	1,339	700	398	227	136	219
4 宮城	95,152	18,617	19,317	20,367	18,710	8,717	2,556	1,341	738	344	187	221
5 秋田	46,906	7,612	8,600	9,633	9,421	4,431	1,342	740	389	200	145	167
6 山形	55,538	9,987	10,903	11,722	11,038	5,011	1,366	626	353	203	136	169
7 福島	92,036	16,564	18,120	19,890	19,152	8,683	2,406	1,165	624	313	233	263
8 茨城	87,798	16,595	17,854	19,059	17,997	8,632	2,080	960	518	272	174	221
9 栃木	69,504	13,223	14,454	14,879	13,296	6,782	1,809	897	492	289	149	178
10 群馬	84,519	15,349	17,019	18,172	17,389	8,501	2,121	1,052	595	334	202	246
11 埼玉	160,335	29,492	32,803	34,633	33,210	17,242	4,052	1,817	899	594	378	355
12 千葉	106,766	20,613	21,770	22,914	21,289	10,619	2,731	1,333	702	427	289	252
13 東京都	484,126	99,715	96,043	95,072	92,752	56,019	15,299	7,026	3,662	2,152	1,404	1,406
14 神奈川県	180,101	35,029	37,384	38,382	36,277	19,075	4,761	2,179	1,207	726	420	442
15 新潟	117,360	21,166	22,753	24,448	24,292	11,963	3,006	1,447	753	433	308	323
16 富山	54,632	10,105	11,470	12,452	11,231	5,139	1,172	621	310	191	92	95
17 石川	61,706	11,829	12,690	13,318	12,426	5,861	1,394	669	396	209	104	130
18 福井	42,494	7,926	8,629	8,972	8,802	4,396	991	390	201	117	58	97
19 山梨	35,958	6,401	6,762	7,496	7,726	3,941	919	401	234	148	107	104
20 長野	92,349	17,204	18,710	20,001	18,967	9,256	2,182	1,022	527	342	244	250
21 岐阜	106,200	20,107	21,917	23,802	21,922	10,107	2,070	948	524	331	210	223
22 静岡県	134,278	25,863	27,768	29,560	27,358	13,009	2,951	1,396	763	452	307	343
23 愛知	325,477	65,747	67,378	69,718	64,704	32,614	7,506	3,448	1,865	1,253	772	764
24 三重	69,049	13,161	13,971	14,839	13,971	6,680	1,595	747	401	271	154	198
25 滋賀	51,235	10,121	10,519	10,686	9,847	5,149	1,349	609	362	206	142	146
26 京都	124,517	23,713	24,331	24,622	24,076	13,843	4,120	1,985	1,162	799	491	464
27 大阪	456,950	88,847	90,163	92,124	88,346	50,648	14,526	6,835	3,739	2,400	1,590	1,483
28 兵庫	208,385	39,545	41,087	42,872	41,535	22,609	6,129	2,944	1,627	1,016	620	625
29 奈良	47,861	8,757	9,207	9,588	8,936	5,224	1,607	759	438	268	184	203
30 和歌山	44,304	7,689	8,378	9,458	9,367	4,666	1,239	573	259	194	152	168
31 鳥取	30,434	5,547	5,821	6,237	5,901	2,896	907	432	248	131	115	141
32 島根	39,353	7,410	7,692	8,225	7,870	3,633	909	444	291	153	112	128
33 岡山	104,103	20,496	21,507	22,011	20,257	9,629	2,672	1,351	798	445	308	336
34 広島	150,632	29,459	30,488	31,322	30,023	15,617	3,987	1,898	1,053	665	393	389
35 山口	60,233	11,635	12,397	13,060	12,035	5,506	1,604	845	466	231	145	165
36 徳島	39,721	7,379	7,456	7,756	7,272	3,854	1,246	640	332	215	119	188
37 香川	55,331	10,682	11,053	11,769	10,564	5,279	1,394	714	421	270	166	181
38 愛媛	76,939	14,792	15,291	15,909	15,250	7,741	2,002	960	545	333	251	235
39 高知	39,572	6,844	7,260	8,191	7,732	3,752	1,156	687	391	269	200	226
40 福岡	270,389	55,271	54,288	53,254	50,056	27,099	8,362	4,469	2,511	1,414	953	1,011
41 佐賀	46,689	8,913	9,238	9,598	8,947	4,121	1,243	652	355	221	168	187
42 長崎	69,891	13,258	13,604	14,350	13,943	6,926	2,068	970	491	305	215	289
43 熊本	92,023	18,587	18,270	18,741	17,336	8,520	2,525	1,320	688	400	281	334
44 大分	61,300	11,635	12,328	12,643	12,066	5,751	1,844	984	519	257	173	208
45 宮崎	60,412	12,296	12,406	12,720	11,757	5,320	1,387	702	434	235	178	225
46 鹿児島	93,326	19,433	19,470	19,385	17,630	8,653	2,504	1,179	635	381	261	319
47 沖縄	98,911	19,352	18,963	18,828	18,163	10,189	3,306	1,526	997	750	625	739

・性別、被扶養者数及び平均年齢

協会（一般）

55～59	60～64	65～69	70～74	75歳以上	未就学児 (再掲)	前期高齢者 (再掲)	70歳以上 (再掲)	70歳以上 現役並み 所得者 (再掲)	介護(1号) (再掲)	介護(2号) (再掲)	介護(計) (再掲)	平均年齢
(人) 26,958	(人) 66,345	(人) 62,245	(人) 53,658	(人) 1,027	(人) 1,309,665	(人) 116,930	(人) 54,685	(人) 154	(人) 116,930	(人) 146,989	(人) 263,919	(歳) 14.90
1,055	2,358	1,973	1,597	20	54,868	3,590	1,617	12	3,590	5,914	9,504	14.81
417	1,192	1,236	1,231	10	13,829	2,477	1,241	2	2,477	2,301	4,778	16.62
365	994	992	1,233	7	13,879	2,232	1,240	0	2,232	1,941	4,173	15.99
397	1,148	1,186	1,297	9	24,468	2,492	1,306	1	2,492	2,297	4,789	14.80
388	1,284	1,310	1,237	7	10,153	2,554	1,244	0	2,554	2,184	4,738	18.05
333	1,221	1,253	1,211	6	13,206	2,470	1,217	1	2,470	2,062	4,532	16.55
502	1,360	1,272	1,462	27	22,019	2,761	1,489	2	2,761	2,671	5,432	15.47
376	962	972	1,074	52	21,988	2,098	1,126	1	2,098	2,005	4,103	14.63
351	910	952	836	7	17,580	1,795	843	1	1,795	1,877	3,672	14.90
397	1,035	1,043	1,059	5	20,461	2,107	1,064	4	2,107	2,214	4,321	15.01
567	1,320	1,339	1,599	35	39,229	2,973	1,634	8	2,973	3,214	6,187	14.35
464	1,035	1,053	1,231	44	27,190	2,328	1,275	4	2,328	2,467	4,795	14.52
1,865	3,952	3,976	3,614	169	129,491	7,759	3,783	14	7,759	10,779	18,538	14.29
604	1,215	1,160	1,193	47	46,240	2,400	1,240	10	2,400	3,407	5,807	13.87
697	1,874	1,998	1,882	17	28,066	3,897	1,899	2	3,897	3,635	7,532	15.79
183	575	570	422	4	13,506	996	426	2	996	1,136	2,132	14.14
285	903	835	651	6	15,598	1,492	657	2	1,492	1,631	3,123	14.71
176	569	612	556	2	10,551	1,170	558	0	1,170	1,017	2,187	14.92
196	495	515	511	2	8,372	1,028	513	0	1,028	1,050	2,078	15.57
437	1,196	1,101	899	11	22,736	2,011	910	3	2,011	2,469	4,480	14.72
410	1,108	1,221	1,287	13	26,588	2,521	1,300	1	2,521	2,282	4,803	14.39
554	1,449	1,270	1,216	19	34,207	2,505	1,235	6	2,505	3,105	5,610	14.21
1,181	2,921	2,767	2,777	62	86,154	5,606	2,839	9	5,606	6,891	12,497	13.96
368	968	916	802	7	17,405	1,725	809	2	1,725	1,959	3,684	14.87
270	672	640	513	4	13,279	1,157	517	0	1,157	1,436	2,593	14.71
643	1,547	1,478	1,202	41	30,993	2,721	1,243	3	2,721	3,944	6,665	15.26
1,984	4,697	5,037	4,337	194	116,466	9,568	4,531	19	9,568	12,154	21,722	14.87
1,062	2,461	2,397	1,825	31	52,021	4,253	1,856	8	4,253	5,784	10,037	14.90
319	894	773	687	17	11,530	1,477	704	2	1,477	1,868	3,345	16.19
298	632	625	596	10	10,198	1,231	606	0	1,231	1,444	2,675	15.70
315	790	584	366	3	7,299	953	369	0	953	1,492	2,445	16.49
320	898	765	500	3	9,731	1,268	503	0	1,268	1,611	2,879	15.94
635	1,478	1,313	856	11	26,856	2,180	867	3	2,180	3,202	5,382	14.69
722	1,963	1,617	1,026	10	38,643	2,653	1,036	5	2,653	4,132	6,785	14.50
352	805	621	364	2	15,369	987	366	2	987	1,698	2,685	14.42
389	1,109	1,014	745	7	9,666	1,766	752	0	1,766	2,020	3,786	17.35
318	951	966	599	4	14,037	1,569	603	3	1,569	1,886	3,455	15.34
492	1,230	1,097	805	6	19,434	1,908	811	3	1,908	2,541	4,449	15.19
439	980	898	544	3	9,048	1,445	547	1	1,445	2,114	3,559	17.17
1,668	4,021	3,487	2,485	40	71,926	6,012	2,525	7	6,012	9,067	15,079	15.04
411	1,044	938	652	1	11,674	1,591	653	0	1,591	2,031	3,622	16.12
497	1,180	1,040	741	14	17,429	1,795	755	1	1,795	2,486	4,281	15.47
701	1,778	1,458	1,069	15	24,192	2,542	1,084	2	2,542	3,494	6,036	15.43
427	991	847	623	4	15,363	1,474	627	1	1,474	2,056	3,530	15.29
439	913	832	560	8	16,024	1,400	568	1	1,400	1,990	3,390	14.74
620	1,365	942	545	4	25,412	1,491	549	3	1,491	2,946	4,437	14.28
1,069	1,902	1,354	1,141	7	25,291	2,502	1,148	3	2,502	5,085	7,587	16.17

第9表（続） 都道府県別・被扶養者の年齢階級別

— 女 性 —

都道府県名	被扶養者数	0～4歳	5～9	10～14	15～19	20～24	25～29	30～34	35～39	40～44	45～49	50～54
	(人)	(人)	(人)	(人)	(人)	(人)	(人)	(人)	(人)	(人)	(人)	(人)
全 国	10,098,615	946,673	984,415	1,023,448	1,006,564	528,570	391,452	572,104	714,828	751,809	593,491	545,100
1 北海道	512,270	39,874	42,106	46,021	46,237	24,182	20,028	28,454	36,155	38,015	33,191	33,293
2 青森	115,431	9,989	10,873	12,920	13,130	5,922	3,887	5,224	5,996	6,670	6,575	7,198
3 岩手	107,450	9,926	10,883	12,118	12,242	5,521	3,643	4,752	5,605	5,618	5,314	5,895
4 宮城	189,014	17,638	18,504	19,147	18,187	9,356	7,208	10,857	12,546	11,887	9,744	10,305
5 秋田	89,984	7,464	8,357	9,168	9,677	4,444	2,717	3,596	4,296	4,547	4,296	5,196
6 山形	96,074	9,487	10,389	11,217	11,015	5,238	3,004	4,057	4,570	4,309	4,060	4,811
7 福島	168,533	15,765	17,106	18,937	18,849	9,354	6,684	8,617	9,758	9,263	8,176	8,960
8 茨城	170,850	15,760	16,850	18,134	17,533	8,989	6,656	10,174	11,819	12,537	9,921	8,993
9 栃木	136,488	12,515	13,749	14,259	13,314	6,968	5,449	8,073	10,041	9,826	7,609	6,974
10 群馬	167,180	14,527	16,180	17,547	17,111	8,654	6,210	9,357	12,064	12,703	9,835	8,551
11 埼玉	324,346	27,887	31,451	33,070	32,408	16,751	12,441	18,573	24,916	27,865	21,111	16,683
12 千葉	217,167	19,312	20,679	21,616	21,072	10,991	8,667	13,023	16,089	17,675	13,227	11,062
13 東京	1,010,576	94,316	90,994	90,735	90,140	53,369	37,377	59,116	76,740	83,630	67,096	58,742
14 神奈川	371,312	33,274	35,324	36,405	35,505	19,011	13,975	21,813	28,986	32,301	24,459	19,691
15 新潟	216,599	20,303	21,538	23,149	24,049	11,720	7,597	10,440	12,426	12,506	10,772	10,558
16 富山	101,105	9,516	10,916	11,874	11,430	5,003	3,168	4,733	6,521	6,804	5,094	4,725
17 石川	110,747	11,447	12,257	12,711	11,876	5,585	3,810	5,437	7,135	7,431	5,379	5,224
18 福井	73,680	7,470	8,194	8,696	8,475	3,848	2,429	3,474	4,344	4,415	3,567	3,445
19 山梨	67,333	6,103	6,599	7,053	7,266	3,931	2,545	3,517	4,454	4,822	3,823	3,508
20 長野	170,305	16,288	17,611	18,933	18,392	9,006	6,252	9,368	12,244	12,032	9,160	7,967
21 岐阜	212,585	19,094	21,097	22,440	21,723	10,048	7,918	12,468	16,459	17,555	13,310	11,566
22 静岡	261,444	24,653	26,738	27,505	26,680	12,875	9,856	15,142	19,321	19,925	15,077	13,281
23 愛知	665,420	62,058	64,625	65,862	63,430	33,005	26,940	41,896	54,249	58,445	43,399	36,685
24 三重	135,942	12,567	13,415	14,035	13,932	6,912	5,420	7,835	9,904	10,213	8,192	7,618
25 滋賀	98,521	9,604	9,973	10,350	9,553	4,962	3,891	5,786	7,252	7,209	5,429	4,915
26 京都	242,145	22,347	23,010	23,428	23,296	13,195	9,236	13,962	17,986	19,885	15,168	12,812
27 大阪	929,250	84,033	85,613	87,908	86,539	49,894	37,846	55,509	72,643	80,323	61,547	51,415
28 兵庫	416,229	37,658	38,852	40,602	40,806	22,694	16,703	24,227	30,736	33,043	25,770	23,008
29 奈良	94,670	8,427	9,010	8,943	8,770	5,177	3,881	5,476	6,887	7,292	5,642	5,177
30 和歌山	86,330	7,466	8,118	8,860	9,174	4,504	3,418	5,020	6,094	6,963	5,863	4,993
31 鳥取	50,856	5,382	5,596	5,985	5,833	2,992	1,710	2,385	2,586	2,592	2,157	2,420
32 島根	66,689	7,075	7,424	7,798	7,646	3,596	2,233	2,922	3,374	3,397	2,791	3,015
33 岡山	192,405	19,321	19,682	20,961	20,343	10,173	7,965	11,026	13,598	13,939	10,060	9,372
34 広島	290,594	28,205	28,946	29,926	29,452	15,801	11,480	16,821	21,088	22,562	16,375	14,779
35 山口	121,005	11,086	11,862	12,429	12,154	5,777	4,776	6,839	8,391	8,693	6,643	6,434
36 徳島	69,567	6,966	6,960	7,464	7,145	3,999	2,803	3,811	4,523	4,275	3,491	3,424
37 香川	102,744	10,095	10,578	10,995	10,540	5,390	4,003	5,834	7,303	7,324	5,138	4,985
38 愛媛	146,872	14,182	14,579	15,087	14,878	7,730	6,136	8,873	10,520	10,614	8,090	8,016
39 高知	63,877	6,419	6,878	7,642	7,621	3,824	2,329	2,966	3,499	3,704	2,966	3,072
40 福岡	520,827	52,664	51,766	50,891	49,903	27,547	21,977	31,518	37,434	36,445	28,213	27,181
41 佐賀	80,700	8,437	8,551	9,050	8,749	4,245	3,080	4,190	4,545	4,359	3,723	3,961
42 長崎	128,378	12,599	12,984	13,622	14,031	7,124	4,890	6,436	7,392	7,426	6,914	7,657
43 熊本	160,298	17,363	17,833	17,585	17,319	9,149	6,635	8,767	9,365	8,721	7,685	8,287
44 大分	117,382	11,150	11,622	12,083	12,188	5,916	4,530	6,362	7,705	7,725	6,186	6,262
45 宮崎	105,817	11,875	11,995	11,996	11,562	5,403	4,145	5,812	6,269	5,934	4,941	5,532
46 鹿児島	170,257	18,360	17,987	18,243	17,994	8,692	7,374	10,387	11,074	10,186	9,024	10,066
47 沖縄	151,367	18,726	18,161	18,048	17,395	10,103	6,530	7,179	7,926	8,204	7,288	7,386

・性別、被扶養者数及び平均年齢

協会（一般）

55～59	60～64	65～69	70～74	75歳以上	未就学児 (再掲)	前期高齢者 (再掲)	70歳以上 (再掲)	70歳以上 現役並み 所得者 (再掲)	介護(1号) (再掲)	介護(2号) (再掲)	介護(計) (再掲)	平均年齢
(人)	(人)	(人)	(人)	(人)	(人)	(人)	(人)	(人)	(人)	(人)	(人)	(歳)
607,139	691,143	468,654	269,942	3,283	1,243,945	741,879	273,225	13,666	741,879	3,188,682	3,930,561	32.29
37,690	46,508	28,520	11,933	63	52,275	40,516	11,996	610	40,516	188,697	229,213	35.07
8,024	8,901	5,849	4,241	32	13,064	10,122	4,273	84	10,122	37,368	47,490	33.14
7,428	8,629	5,568	4,279	29	13,182	9,876	4,308	126	9,876	32,884	42,760	32.69
13,052	15,588	9,392	5,555	48	23,236	14,995	5,603	248	14,995	60,576	75,571	33.01
7,000	8,766	5,886	4,543	31	10,009	10,460	4,574	86	10,460	29,805	40,265	35.18
6,405	8,386	5,216	3,885	25	12,612	9,126	3,910	91	9,126	27,971	37,097	32.17
11,151	12,923	7,545	5,410	35	20,914	12,990	5,445	196	12,990	50,473	63,463	31.88
10,233	11,333	7,136	4,653	129	20,723	11,918	4,782	224	11,918	53,017	64,935	31.93
8,300	9,385	6,142	3,858	26	16,581	10,026	3,884	159	10,026	42,094	52,120	32.17
9,924	11,309	8,164	5,015	29	19,303	13,208	5,044	247	13,208	52,322	65,530	32.56
17,395	19,954	14,655	9,091	95	37,281	23,841	9,186	535	23,841	103,008	126,849	32.36
12,007	14,558	10,678	6,403	108	25,539	17,189	6,511	414	17,189	68,529	85,718	32.70
64,289	71,515	47,452	24,668	397	122,539	72,517	25,065	2,057	72,517	345,272	417,789	33.27
20,178	24,092	16,951	9,177	170	43,940	26,298	9,347	787	26,298	120,721	147,019	32.52
13,606	17,809	11,815	8,254	57	26,724	20,126	8,311	241	20,126	65,251	85,377	32.71
5,694	7,367	5,255	2,978	27	12,678	8,260	3,005	134	8,260	29,684	37,944	31.53
6,335	7,458	5,497	3,147	18	15,098	8,662	3,165	128	8,662	31,827	40,489	31.00
4,084	5,021	3,724	2,480	14	9,923	6,218	2,494	82	6,218	20,532	26,750	30.96
3,873	4,287	3,240	2,299	13	8,049	5,552	2,312	94	5,552	20,313	25,865	32.15
9,121	10,663	8,180	5,025	63	21,542	13,268	5,088	233	13,268	48,943	62,211	31.35
11,654	12,428	8,756	6,019	50	25,354	14,825	6,069	196	14,825	66,513	81,338	31.93
14,710	16,846	11,670	7,120	45	32,564	18,835	7,165	381	18,835	79,839	98,674	31.77
36,435	36,929	25,563	15,721	178	81,625	41,462	15,899	715	41,462	211,893	253,355	31.82
7,683	8,361	5,798	4,026	31	16,615	9,855	4,057	171	9,855	42,067	51,922	31.99
5,714	6,493	4,599	2,776	15	12,658	7,390	2,791	103	7,390	29,760	37,150	31.86
13,354	15,653	12,275	6,398	140	29,348	18,813	6,538	341	18,813	76,872	95,685	32.56
51,406	56,825	42,935	24,145	669	109,877	67,749	24,814	1,580	67,749	301,516	369,265	32.67
24,713	27,857	19,107	10,326	127	49,469	29,560	10,453	599	29,560	134,391	163,951	32.54
5,496	6,495	4,902	3,025	70	11,091	7,997	3,095	122	7,997	30,102	38,099	33.12
4,859	5,046	3,548	2,367	37	9,910	5,952	2,404	87	5,952	27,724	33,676	32.19
3,158	3,985	2,574	1,494	7	6,991	4,075	1,501	44	4,075	14,312	18,387	30.90
3,968	5,340	3,797	2,300	13	9,279	6,110	2,313	69	6,110	18,511	24,621	31.29
10,526	11,865	8,857	4,670	47	25,345	13,574	4,717	244	13,574	55,762	69,336	31.03
17,071	19,105	12,669	6,280	34	37,118	18,983	6,314	333	18,983	89,892	108,875	31.57
8,124	9,279	5,972	2,529	17	14,685	8,518	2,546	163	8,518	39,173	47,691	32.52
4,150	4,878	3,508	2,152	18	9,061	5,678	2,170	67	5,678	20,218	25,896	31.77
6,118	6,923	4,946	2,560	12	13,249	7,518	2,572	99	7,518	30,488	38,006	31.53
8,874	9,747	6,140	3,381	25	18,572	9,546	3,406	164	9,546	45,341	54,887	31.66
3,519	4,281	3,189	1,959	9	8,407	5,157	1,968	75	5,157	17,542	22,699	30.67
31,700	36,789	23,896	12,763	140	68,640	36,799	12,903	550	36,799	160,328	197,127	31.96
4,960	6,169	4,105	2,565	11	11,024	6,681	2,576	70	6,681	23,172	29,853	31.47
8,757	9,460	5,811	3,222	53	16,543	9,086	3,275	126	9,086	40,214	49,300	31.87
9,950	10,795	6,637	4,165	42	22,875	10,844	4,207	136	10,844	45,438	56,282	30.49
7,793	8,796	5,863	3,169	32	14,667	9,064	3,201	138	9,064	36,762	45,826	32.41
6,824	7,077	4,259	2,180	13	15,531	6,452	2,193	83	6,452	30,308	36,760	30.10
11,719	10,851	5,738	2,542	20	23,913	8,300	2,562	114	8,300	51,846	60,146	30.44
8,115	8,418	4,675	3,194	19	24,322	7,888	3,213	120	7,888	39,411	47,299	28.19

第 10 表 事業所の業態別・被保険者の年齢階級別

— 総 数 —

業 態 別	被保険者数	15～19歳	20～24	25～29	30～34	35～39	40～44	45～49	50～54	55～59	60～64
総 数	(人) 20,771,803	(人) 166,665	(人) 1,329,235	(人) 2,076,240	(人) 2,276,249	(人) 2,555,883	(人) 2,739,149	(人) 2,337,840	(人) 2,118,625	(人) 1,989,650	(人) 1,852,759
1 農 林 水 産 業	181,626	2,043	12,354	17,213	19,645	20,586	20,179	17,469	18,330	20,888	19,377
2 鉱 業、採石業、砂利採取業	39,098	249	971	1,773	2,618	3,894	5,251	5,051	5,322	5,593	5,002
3 総合工事業	931,036	7,928	36,809	53,141	75,727	110,628	126,853	105,023	105,329	114,160	107,592
4 建設業	471,664	5,883	23,865	34,674	47,550	59,943	68,960	55,722	46,215	44,692	43,714
5 製造業	566,961	6,160	29,268	42,918	57,375	77,530	85,683	63,738	51,361	52,081	51,643
6 食料品・たばこ製造業	770,482	12,728	60,652	72,470	74,255	83,491	92,895	83,928	84,362	89,038	77,312
7 繊維製品製造業	199,150	2,690	13,352	17,697	18,866	19,718	22,393	21,526	22,200	24,427	21,025
8 木製品・家具製造業	146,501	1,769	7,949	11,406	13,986	17,474	18,720	16,419	15,440	16,269	15,231
9 紙製品製造業	97,416	1,351	5,897	8,548	10,109	12,656	14,071	11,936	10,316	9,619	7,700
10 印刷・同関連産業	182,562	1,156	9,559	16,424	20,189	26,041	29,105	23,382	18,897	15,335	11,521
11 化学工業・同類似業	390,866	4,833	24,111	36,573	42,418	49,131	56,570	47,911	41,817	38,239	30,287
12 金属器具製造業	486,088	6,522	31,208	45,050	51,798	61,081	69,218	57,343	46,355	43,643	40,336
13 機械・器具製造業	1,247,752	16,697	85,182	125,585	141,762	161,139	178,485	153,815	126,643	109,961	86,724
14 その他製造業	321,155	3,395	18,023	29,047	33,424	40,872	47,132	39,941	34,091	32,037	25,427
15 電気・ガス・熱供給・水道業	113,839	703	5,009	8,454	10,654	14,513	16,483	13,249	12,028	12,236	12,598
16 情報・通信業	398,858	1,255	27,732	58,669	67,155	68,753	58,080	42,457	31,593	20,633	13,609
17 道路貨物運送業	879,998	3,275	21,717	47,772	75,940	112,617	157,155	144,999	113,930	92,581	71,889
18 その他運輸業	713,806	3,863	23,605	39,967	49,530	62,127	81,784	82,746	85,053	96,700	114,091
19 その他小売業	1,207,580	6,744	62,383	111,875	132,368	155,455	178,613	144,357	126,962	115,412	93,889
20 飲食料品以外の小売業	1,271,170	10,276	99,800	155,681	160,512	166,633	167,827	132,764	118,397	109,283	82,962
21 飲食料品小売業	412,558	5,130	30,872	41,465	43,947	47,954	50,710	43,906	43,491	44,149	36,019
22 無店舗小売業	73,871	190	4,899	9,755	11,297	11,258	10,537	8,163	6,657	5,012	3,520
23 金融・保険業	136,390	497	6,175	12,111	13,236	15,190	19,357	17,904	16,967	15,710	12,744
24 不動産業	351,010	788	15,292	28,790	35,688	38,758	42,076	37,193	33,249	32,239	38,947
25 物品賃貸業	110,516	949	7,694	11,897	13,571	15,228	16,349	12,739	10,397	8,947	7,397
26 学術研究機関	60,572	188	3,539	7,478	8,578	8,623	8,080	6,848	5,749	4,694	4,539
27 専門・技術サービス業	712,321	2,404	36,791	75,498	92,236	103,396	103,411	79,734	68,433	59,030	51,160
28 飲食宿泊業	449,137	6,369	44,746	57,128	58,443	58,211	54,722	42,324	36,800	35,234	31,807
29 対個人サービス業	223,966	5,793	23,967	23,117	22,070	23,830	25,733	22,208	21,360	22,091	20,362
30 娯楽・学習支援業	310,785	4,723	34,088	48,444	46,038	39,591	34,428	25,171	22,281	22,388	21,197
31 医療・保健衛生業	330,450	516	34,092	57,351	46,443	40,723	36,399	30,362	27,987	23,168	23,215
32 社会保険・社会福祉・介護事業	1,757,012	7,882	133,876	233,661	233,687	243,099	225,363	198,438	182,434	152,445	98,113
33 複合サービス業	1,823,332	14,242	160,181	220,016	213,062	223,079	222,404	202,487	200,124	178,317	125,918
34 職業紹介・労働者派遣業	220,978	1,747	14,144	22,745	22,746	24,799	26,967	24,792	28,726	29,077	18,400
35 その他の対事業所サービス業	391,599	2,804	35,082	58,409	60,816	57,787	57,085	43,780	30,387	20,489	16,221
36 修繕・物理処理事業	654,228	4,384	28,161	44,498	53,258	63,875	72,130	65,063	67,748	80,946	101,549
37 政治・経済・文化団体	241,635	1,677	11,013	17,642	23,677	31,624	35,440	27,430	23,360	23,435	23,157
38 破産・廃棄物処理業	195,498	935	6,409	13,915	20,973	26,688	30,083	25,478	21,101	19,798	17,853
39 政治・経済・文化団体	193,972	300	6,496	14,919	17,263	20,817	24,377	22,059	22,421	22,103	29,636
40 その他のサービス業務	332,354	1,906	18,960	31,672	34,682	38,588	42,160	37,220	35,584	33,827	35,019
41 公 任 意 継 続 分	545,133	776	32,866	56,289	45,490	47,680	54,855	56,411	58,437	53,521	110,411
42	295,335	83	2,549	7,514	10,764	12,386	13,489	11,479	11,285	14,910	72,368

・性別、被保険者数、平均年齢及び被保険者数の構成比

協会（一般）

65～69	70～74	75歳以上	平均年齢	構成比	前期高齢者 (再掲)	70歳以上 (再掲)	70歳以上 現役並み 所得者 (再掲)	介護(1号) (再掲)	介護(2号) (再掲)	介護(計) (再掲)	被扶養者数	扶養率
(人) 973,603	(人) 354,000	(人) 1,905	(歳) 44.29	(%) 100.00	(人) 1,329,508	(人) 355,905	(人) 95,822	(人) 1,329,508	(人) 11,038,023	(人) 12,367,531	(人) 15,271,757	0.735
9,760	3,764	18	45.10	0.87	13,542	3,782	883	13,542	96,243	109,785	148,333	0.817
2,453	917	4	48.99	0.19	3,374	921	348	3,374	26,219	29,593	40,445	1.034
61,365	26,298	183	47.58	4.48	87,846	26,481	6,128	87,846	558,957	646,803	988,128	1.061
27,228	13,142	76	45.55	2.27	40,446	13,218	3,709	40,446	259,303	299,749	500,300	1.061
33,707	15,401	96	45.34	2.73	49,204	15,497	4,808	49,204	304,506	353,710	603,234	1.064
29,368	9,917	66	44.33	3.71	39,351	9,983	2,139	39,351	427,535	466,886	486,349	0.631
10,451	4,779	26	45.69	0.96	15,256	4,805	871	15,256	111,571	126,827	109,641	0.551
7,933	3,874	31	45.91	0.71	11,838	3,905	827	11,838	82,079	93,917	129,562	0.884
3,576	1,619	18	44.11	0.47	5,213	1,637	479	5,213	53,642	58,855	82,472	0.847
6,874	4,054	25	43.94	0.88	10,953	4,079	1,180	10,953	98,240	109,193	150,220	0.823
13,100	5,840	36	43.83	1.88	18,976	5,876	2,105	18,976	214,824	233,800	342,705	0.877
22,252	11,229	53	44.19	2.34	33,534	11,282	4,093	33,534	256,895	290,429	460,336	0.947
42,506	19,148	105	43.17	6.01	61,759	19,253	7,527	61,759	655,628	717,387	1,117,048	0.895
12,076	5,656	34	44.32	1.55	17,766	5,690	1,779	17,766	178,628	196,394	279,612	0.871
5,612	2,289	11	46.08	0.55	7,912	2,300	741	7,912	66,594	74,506	116,105	1.020
6,605	2,299	18	39.64	1.92	8,922	2,317	773	8,922	166,372	175,294	293,662	0.736
29,294	8,779	50	46.06	4.24	38,123	8,829	2,784	38,123	580,554	618,677	917,341	1.042
59,449	14,838	53	49.45	3.44	74,340	14,891	2,782	74,340	460,374	534,714	541,118	0.758
53,595	25,774	153	44.59	5.81	79,522	25,927	8,584	79,522	659,233	738,755	1,092,538	0.905
45,195	21,706	134	42.43	6.12	67,035	21,840	5,410	67,035	611,233	678,268	894,848	0.704
17,548	7,309	58	44.08	1.99	24,915	7,367	1,357	24,915	218,275	243,190	266,477	0.646
1,836	743	4	41.18	0.36	2,583	747	197	2,583	33,889	36,472	50,971	0.690
4,723	1,766	10	45.40	0.66	6,499	1,776	634	6,499	82,682	89,181	115,772	0.849
31,400	16,475	115	47.50	1.69	47,990	16,590	4,045	47,990	183,704	231,694	273,341	0.779
3,813	1,525	10	42.71	0.53	5,348	1,535	566	5,348	55,829	61,177	96,576	0.874
1,757	496	3	42.41	0.29	2,256	499	190	2,256	29,910	32,166	31,629	0.522
28,897	11,274	57	43.46	3.43	40,228	11,331	3,243	40,228	361,768	401,996	546,042	0.767
17,393	5,916	44	41.54	2.16	23,353	5,960	1,093	23,353	200,887	224,240	285,274	0.635
9,892	3,510	33	42.98	1.08	13,435	3,543	516	13,435	111,754	125,189	129,979	0.580
12,052	4,905	29	41.16	1.60	16,986	4,934	1,242	16,986	145,989	162,975	192,179	0.580
9,503	2,913	20	40.09	1.50	12,436	2,933	803	12,436	125,465	137,901	199,173	0.641
8,166	2,018	10	40.34	1.59	10,194	2,028	735	10,194	141,131	151,325	147,670	0.447
36,472	11,479	63	41.59	8.46	48,014	11,542	5,629	48,014	856,793	904,807	851,659	0.485
50,083	13,366	53	42.36	8.78	63,502	13,419	4,051	63,502	929,250	992,752	819,424	0.449
5,536	1,292	7	44.19	1.06	6,835	1,299	320	6,835	127,962	134,797	157,250	0.712
7,136	1,593	10	39.52	1.89	8,739	1,603	345	8,739	167,962	176,701	169,299	0.432
56,641	15,921	54	48.54	3.15	72,616	15,975	1,933	72,616	387,436	460,052	410,481	0.627
15,535	7,608	37	46.14	1.16	23,180	7,645	2,009	23,180	132,822	156,002	244,452	1.012
8,784	3,449	32	45.63	0.94	12,265	3,481	1,386	12,265	114,313	126,578	200,454	1.025
11,381	2,197	3	47.50	0.93	13,581	2,200	572	13,581	120,596	134,177	121,087	0.624
17,425	5,286	25	45.21	1.60	22,736	5,311	1,442	22,736	183,810	206,546	221,166	0.665
25,904	2,488	5	46.86	2.62	28,397	2,493	192	28,397	333,635	362,032	181,267	0.333
109,327	29,148	33	59.54	1.42	138,508	29,181	5,372	138,508	123,531	262,039	266,138	0.901

第 10 表 (続) 事業所の業態別・被保険者の年齢階級別

－男 性－

業 態 別	被保険者数	15～19歳	20～24	25～29	30～34	35～39	40～44	45～49	50～54	55～59	60～64
総 数	(人) 12, 677, 486	(人) 91, 384	(人) 629, 823	(人) 1, 136, 551	(人) 1, 388, 831	(人) 1, 633, 523	(人) 1, 739, 884	(人) 1, 394, 011	(人) 1, 230, 716	(人) 1, 208, 028	(人) 1, 262, 176
1 農 林 水 産 業	131, 781	1, 320	8, 094	12, 582	15, 347	16, 041	15, 130	12, 314	12, 590	14, 525	13, 866
2 鉱 業、採石業、砂利採取業	32, 716	215	770	1, 467	2, 203	3, 298	4, 369	4, 163	4, 457	4, 702	4, 316
3 総合工事業	780, 524	7, 192	29, 489	42, 773	63, 513	94, 359	106, 563	86, 437	87, 387	97, 759	92, 944
4 職 別 工 事 業	401, 727	5, 563	21, 225	30, 636	42, 418	52, 452	58, 797	46, 496	38, 132	37, 424	36, 559
5 設 備 工 事 業	480, 963	5, 705	26, 021	37, 757	50, 766	67, 772	72, 854	52, 534	41, 760	43, 368	43, 121
6 食 料 品 ・ た ば こ 製 造 業	408, 552	5, 220	25, 503	37, 794	43, 997	52, 831	56, 653	46, 325	43, 571	43, 113	34, 401
7 織 維 製 品 製 造 業	86, 754	703	3, 485	5, 892	7, 383	9, 044	10, 859	10, 186	10, 214	10, 400	9, 783
8 木 製 品 ・ 家 具 等 製 造 業	116, 239	1, 391	6, 045	9, 086	11, 542	14, 468	15, 221	12, 977	12, 058	12, 597	11, 892
9 紙 製 品 製 造 業	71, 240	891	4, 016	6, 254	7, 892	9, 970	10, 696	8, 661	7, 312	6, 715	5, 298
10 印 刷 ・ 同 関 連 産 業	129, 067	688	4, 992	9, 934	13, 974	19, 317	21, 797	17, 297	13, 825	11, 228	8, 280
11 化 学 工 業 ・ 同 類 似 業	284, 888	3, 221	15, 674	26, 218	32, 005	37, 346	42, 182	34, 477	29, 808	27, 764	22, 421
12 金 機 械 属 具 製 造 業	397, 376	5, 412	25, 491	38, 166	44, 485	51, 526	56, 817	45, 930	36, 563	34, 761	32, 458
13 機 械 の 他 製 造 業	958, 726	12, 303	63, 201	98, 371	113, 205	127, 265	137, 741	115, 625	93, 831	81, 915	67, 166
14 そ の 他 の 製 造 業	231, 241	2, 281	11, 563	20, 222	24, 741	31, 037	35, 176	28, 677	24, 097	22, 683	18, 101
15 電 気 ・ ガ ス ・ 熱 供 給 ・ 水 道 業	88, 926	579	3, 500	6, 222	8, 257	11, 539	12, 975	10, 015	9, 237	9, 755	10, 678
16 情 報 通 信 業	289, 945	482	15, 368	37, 986	49, 046	52, 731	44, 242	32, 084	24, 277	15, 970	10, 811
17 道 路 貨 物 の 運 送 業	785, 988	2, 554	16, 665	40, 540	67, 807	101, 397	140, 977	130, 716	102, 831	84, 160	65, 599
18 そ の 他 の 運 輸 業	602, 071	2, 535	16, 036	30, 084	39, 827	50, 925	67, 023	67, 926	70, 634	83, 640	103, 980
19 卸 売 業	840, 966	3, 630	33, 556	68, 458	89, 904	112, 018	130, 407	101, 528	90, 375	84, 540	69, 478
20 飲 食 料 品 以 外 の 小 売 業	718, 101	3, 947	41, 522	77, 307	92, 659	104, 188	104, 327	75, 815	65, 824	61, 787	49, 519
21 飲 食 料 品 小 売 業	226, 074	1, 808	13, 368	23, 166	27, 630	31, 100	30, 672	23, 338	21, 776	21, 540	17, 861
22 無 店 舗 小 売 業	41, 793	91	2, 032	4, 981	6, 846	6, 983	6, 228	4, 513	3, 611	2, 804	2, 066
23 金 融 ・ 保 険 業	80, 163	100	2, 425	5, 855	7, 291	8, 653	11, 104	9, 907	9, 895	10, 371	9, 548
24 不 動 産 業	222, 673	363	7, 461	16, 600	23, 169	26, 036	27, 162	22, 967	19, 685	19, 721	27, 085
25 物 品 賃 貸 業	75, 864	483	4, 170	7, 713	9, 544	11, 094	11, 808	8, 702	7, 030	6, 104	5, 371
26 学 術 研 究 機 関 業	23, 817	51	934	2, 848	3, 441	3, 225	2, 786	2, 242	1, 928	1, 816	2, 811
27 専 門 ・ 技 術 サ ー ビ ス 業	453, 748	1, 375	15, 895	39, 791	55, 053	66, 291	67, 086	50, 517	44, 563	41, 383	39, 587
28 飲 食 業	269, 855	2, 883	21, 694	34, 765	40, 747	41, 786	36, 564	25, 303	20, 389	18, 630	15, 798
29 宿 泊 業	127, 853	1, 835	8, 870	11, 433	12, 872	15, 574	17, 426	14, 415	13, 330	13, 382	11, 719
30 対 個 人 サ ー ビ ス 業	154, 454	784	9, 804	16, 522	20, 216	20, 929	20, 792	16, 845	14, 466	12, 872	11, 672
31 娛 楽 業	184, 176	1, 494	15, 959	29, 276	30, 697	26, 776	22, 179	14, 568	12, 091	11, 738	11, 639
32 教 育 ・ 学 習 支 援 業	141, 447	157	10, 308	23, 157	20, 627	17, 880	14, 946	11, 141	10, 591	10, 269	15, 113
33 医 療 業 ・ 保 健 衛 生 業	443, 230	1, 728	29, 875	68, 681	64, 398	65, 264	54, 502	39, 575	36, 671	34, 652	27, 534
34 社会保険・社会福祉・介護事業	527, 853	4, 079	39, 191	75, 400	80, 498	82, 749	69, 977	44, 100	37, 288	35, 549	35, 047
35 複 合 サ ー ビ ス 業	130, 263	805	7, 427	13, 785	14, 383	14, 992	14, 837	13, 005	16, 023	17, 779	12, 217
36 職 業 紹 介 ・ 労 働 者 派 遣 業	224, 689	1, 409	17, 737	30, 488	34, 230	33, 339	32, 410	24, 690	18, 191	13, 472	11, 947
37 そ の 他 の 対 事 業 所 サ ー ビ ス 業	464, 822	2, 842	16, 219	28, 349	37, 527	47, 444	52, 561	45, 501	47, 084	58, 305	75, 966
38 修 繕 物 理 処 理 業	197, 116	1, 406	8, 949	14, 794	20, 328	26, 891	29, 338	21, 883	18, 615	19, 028	18, 523
39 破 棄 物 処 理 業	162, 104	745	4, 804	11, 200	17, 862	22, 871	25, 375	21, 057	17, 245	16, 344	14, 978
40 政 治 ・ 経 済 ・ 文 化 団 体	97, 264	104	2, 504	6, 217	7, 247	8, 502	9, 792	8, 189	8, 980	11, 096	23, 094
41 そ の 他 の サ ー ビ ス 業	178, 494	667	6, 697	14, 163	17, 874	20, 970	22, 550	18, 499	18, 038	19, 122	23, 773
42 公 務	171, 948	294	10, 164	15, 761	8, 483	6, 076	5, 384	4, 754	6, 425	12, 412	79, 247
任 意 継 続 分	239, 995	49	1, 120	3, 857	6, 897	8, 574	9, 599	8, 117	8, 018	10, 833	58, 909

・性別、被保険者数、平均年齢及び被保険者数の構成比

協会（一般）

65～69	70～74	75歳以上	平均年齢	構成比	前期高齢者 (再掲)	70歳以上 (再掲)	70歳以上 現役並み 所得者 (再掲)	介護(1号) (再掲)	介護(2号) (再掲)	介護(計) (再掲)	被扶養者数	扶養率
(人) 707,544	(人) 253,770	(人) 1,245	(歳) 45.17	(%) 100.00	(人) 962,559	(人) 255,015	(人) 74,729	(人) 962,559	(人) 6,834,815	(人) 7,797,374	(人) 13,499,661	1.065
7,188	2,772	12	44.99	1.04	9,972	2,784	720	9,972	68,425	78,397	139,345	1.057
2,059	694	3	49.02	0.26	2,756	697	288	2,756	22,007	24,763	38,916	1.190
51,074	20,899	135	47.65	6.16	72,108	21,034	5,221	72,108	471,090	543,198	957,423	1.227
21,809	10,154	62	45.10	3.17	32,025	10,216	3,136	32,025	217,408	249,433	485,254	1.208
27,296	11,943	66	44.91	3.79	39,305	12,009	4,069	39,305	253,637	292,942	585,954	1.218
13,807	5,297	40	43.97	3.22	19,144	5,337	1,557	19,144	224,063	243,207	418,089	1.023
5,866	2,923	16	47.62	0.68	8,805	2,939	660	8,805	51,442	60,247	93,039	1.072
6,051	2,890	21	45.69	0.92	8,962	2,911	708	8,962	64,745	73,707	123,850	1.065
2,447	1,077	11	43.81	0.56	3,535	1,088	357	3,535	38,682	42,217	77,140	1.083
4,861	2,858	16	44.55	1.02	7,735	2,874	900	7,735	72,427	80,162	141,376	1.095
9,569	4,184	19	43.93	2.25	13,772	4,203	1,743	13,772	156,652	170,424	320,889	1.126
17,276	8,451	40	43.84	3.13	25,767	8,491	3,369	25,767	206,529	232,296	441,281	1.110
33,247	14,778	78	43.08	7.56	48,103	14,856	6,296	48,103	496,278	544,381	1,055,341	1.101
8,709	3,929	25	44.36	1.82	12,663	3,954	1,418	12,663	128,734	141,397	261,542	1.131
4,534	1,626	9	46.40	0.70	6,169	1,635	552	6,169	52,660	58,829	111,159	1.250
5,176	1,757	15	40.41	2.29	6,948	1,772	653	6,948	127,384	134,332	276,658	0.954
25,772	6,938	32	46.21	6.20	32,742	6,970	2,288	32,742	524,283	557,025	890,046	1.132
55,726	13,687	48	50.31	4.75	69,461	13,735	2,540	69,461	393,203	462,664	517,249	0.859
38,821	18,165	86	45.28	6.63	57,072	18,251	6,790	57,072	476,328	533,400	1,024,498	1.218
27,599	13,521	86	43.22	5.66	41,206	13,607	3,763	41,206	357,272	398,478	797,651	1.111
9,507	4,280	28	43.79	1.78	13,815	4,308	990	13,815	115,187	129,002	229,553	1.015
1,153	482	3	41.65	0.33	1,638	485	132	1,638	19,222	20,860	43,814	1.048
3,689	1,319	6	47.14	0.63	5,014	1,325	511	5,014	50,825	55,839	103,672	1.293
21,891	10,477	56	48.08	1.76	32,424	10,533	2,459	32,424	116,620	149,044	246,890	1.109
2,782	1,057	6	43.19	0.60	3,845	1,063	404	3,845	39,015	42,860	88,699	1.169
1,353	380	2	44.39	0.19	1,735	382	164	1,735	11,583	13,318	23,429	0.984
23,121	9,050	36	44.98	3.58	32,207	9,086	2,693	32,207	243,136	275,343	500,337	1.103
8,279	2,994	23	40.93	2.13	11,296	3,017	718	11,296	116,684	127,980	250,321	0.928
5,203	1,772	22	44.25	1.01	6,997	1,794	345	6,997	70,272	77,269	115,821	0.906
6,750	2,789	13	43.39	1.22	9,552	2,802	791	9,552	76,647	86,199	159,977	1.036
5,854	1,893	12	40.17	1.45	7,759	1,905	600	7,759	72,215	79,974	171,709	0.932
5,847	1,406	5	42.18	1.12	7,258	1,411	508	7,258	62,060	69,318	119,266	0.843
14,591	5,720	39	41.44	3.50	20,350	5,759	3,811	20,350	192,934	213,284	474,336	1.070
17,933	6,014	28	41.02	4.16	23,975	6,042	2,074	23,975	221,961	245,936	476,877	0.903
4,031	973	6	44.59	1.03	5,010	979	301	5,010	73,861	78,871	137,009	1.052
5,558	1,212	6	40.56	1.77	6,776	1,218	254	6,776	100,710	107,486	134,227	0.597
41,733	11,253	38	49.04	3.67	53,024	11,291	1,546	53,024	279,417	332,441	374,401	0.805
11,799	5,539	23	45.74	1.55	17,361	5,562	1,640	17,361	107,387	124,748	235,579	1.195
7,033	2,565	25	45.58	1.28	9,623	2,590	1,003	9,623	94,999	104,622	191,760	1.183
9,656	1,880	3	50.66	0.77	11,539	1,883	514	11,539	61,151	72,690	102,239	1.051
12,316	3,810	15	47.04	1.41	16,141	3,825	1,192	16,141	101,982	118,123	190,670	1.068
20,824	2,119	5	53.41	1.36	22,948	2,124	171	22,948	108,222	131,170	121,694	0.708
97,754	26,243	25	60.96	1.89	124,022	26,268	4,880	124,022	95,476	219,498	250,681	1.045

第 10 表 (続) 事業所の業態別・被保険者の年齢階級別

－女 性－

業 態 別	被保険者数	15～19歳	20～24	25～29	30～34	35～39	40～44	45～49	50～54	55～59	60～64
総 数	(人) 8,094,317	(人) 75,281	(人) 699,412	(人) 939,689	(人) 887,418	(人) 922,360	(人) 999,265	(人) 943,829	(人) 887,909	(人) 781,622	(人) 590,583
1 農 林 水 産 業	49,845	723	4,260	4,631	4,298	4,545	5,049	5,155	5,740	6,363	5,511
2 鉱 業、採石業、砂利採取業	6,382	34	201	306	415	596	882	888	865	891	686
3 総合工事業	150,512	736	7,320	10,368	12,214	16,269	20,290	18,586	17,942	16,401	14,648
4 職別工事	69,937	320	2,640	4,038	5,132	7,491	10,163	9,226	8,083	7,268	7,155
5 設備工事	85,998	455	3,247	5,161	6,609	9,758	12,829	11,204	9,601	8,713	8,522
6 食料品・たばこ製造業	361,930	7,508	35,149	34,676	30,258	30,660	36,242	37,603	40,791	45,925	42,911
7 繊維製品製造業	112,396	1,987	9,867	11,805	11,483	10,674	11,534	11,340	11,986	14,027	11,242
8 木製品・家具製造業	30,262	378	1,904	2,320	2,444	3,006	3,499	3,442	3,382	3,672	3,339
9 紙製品製造業	26,176	460	1,881	2,294	2,217	2,686	3,375	3,275	3,004	2,904	2,402
10 印刷・同関連産業	53,495	468	4,567	6,490	6,215	6,724	7,308	6,085	5,072	4,107	3,241
11 化学工業・同類似業	105,978	1,612	8,437	10,355	10,413	11,785	14,388	13,434	12,009	10,475	7,866
12 金属器具製造業	88,712	1,110	5,717	6,884	7,313	9,555	12,401	11,413	9,792	8,882	7,878
13 機械の製造業	289,026	4,394	21,981	27,214	28,557	33,874	40,744	38,190	32,812	28,046	19,558
14 その他製造業	89,914	1,114	6,460	8,825	8,683	9,835	11,956	11,264	9,994	9,354	7,326
15 電気・ガス・熱供給・水道業	24,913	124	1,509	2,232	2,397	2,974	3,508	3,234	2,791	2,481	1,920
16 情報・通信用業	108,913	773	12,364	20,683	18,109	16,022	13,838	10,373	7,316	4,663	2,798
17 道路・貨物運送業	94,010	721	5,052	7,232	8,133	11,220	16,178	14,283	11,099	8,421	6,290
18 その他運輸業	111,735	1,328	7,569	9,883	9,703	11,202	14,761	14,820	14,419	13,060	10,111
19 卸売業	366,614	3,114	28,827	43,417	42,464	43,437	48,206	42,829	36,587	30,872	24,411
20 飲食料品以外の小売業	553,069	6,329	58,278	78,374	67,853	62,445	63,500	56,949	52,573	47,496	33,443
21 飲食料品小売業	186,484	3,322	17,504	18,299	16,317	16,854	20,038	20,568	21,715	22,609	18,158
22 無店舗小売業	32,078	99	2,867	4,774	4,451	4,275	4,309	3,650	3,046	2,208	1,454
23 金融・保険業	56,227	397	3,750	6,256	5,945	6,537	8,253	7,997	7,072	5,339	3,196
24 不動産業	128,337	425	7,831	12,190	12,519	12,722	14,914	14,226	13,564	12,518	11,862
25 物品賃貸業	34,652	466	3,524	4,184	4,027	4,134	4,541	4,037	3,367	2,843	2,026
26 学術・研究機関	36,755	137	2,605	4,630	5,137	5,398	5,294	4,606	3,821	2,878	1,728
27 専門・技術サービス業	258,573	1,029	20,896	35,707	37,183	37,105	36,325	29,217	23,870	17,647	11,573
28 飲食・宿泊業	179,282	3,486	23,052	22,363	17,696	16,425	18,158	17,021	16,411	16,604	16,009
29 対個人サービス業	96,113	3,958	15,097	11,684	9,198	8,256	8,307	7,793	8,030	8,709	8,643
30 対個人サービス業	177,089	2,078	28,093	30,467	22,187	17,488	16,745	16,030	14,540	12,421	9,606
31 娯楽・学習支援業	126,609	3,229	18,129	19,168	15,341	12,815	12,249	10,603	10,190	10,650	9,558
32 教育・保健衛生業	189,003	359	23,784	34,194	25,816	22,843	21,453	19,221	17,396	12,899	8,102
33 医療・保健衛生業	1,313,782	6,154	104,001	164,980	169,289	177,835	170,861	158,863	145,763	117,793	70,579
34 社会保険・社会福祉・介護事業	1,295,479	10,163	120,990	144,616	132,564	140,330	152,427	158,387	162,836	142,768	90,871
35 複合サービス業	90,715	942	6,717	8,960	8,363	9,807	12,130	11,787	12,703	11,298	6,183
36 職業紹介・労働者派遣業	166,910	1,395	17,345	27,921	26,586	24,448	24,675	19,090	12,196	7,017	4,274
37 その他の対事業所サービス業	189,406	1,542	11,942	16,149	15,731	16,431	19,569	19,562	20,664	22,641	25,583
38 修繕・物理処理事業	44,519	271	2,064	2,848	3,349	4,733	6,102	5,547	4,745	4,407	4,634
39 破棄・物理処理事業	33,394	190	1,605	2,715	3,111	3,817	4,708	4,421	3,856	3,454	2,875
40 政治・経済・文化団体	96,708	196	3,992	8,702	10,016	12,315	14,585	13,870	13,441	11,007	6,542
41 その他のサービス業務	153,860	1,239	12,263	17,509	16,808	17,618	19,610	18,721	17,546	14,705	11,246
42 公 務	373,185	482	22,702	40,528	37,007	41,604	49,471	51,657	52,012	41,109	31,164
任 意 継 続 分	55,340	34	1,429	3,657	3,867	3,812	3,890	3,362	3,267	4,077	13,459

・性別、被保険者数、平均年齢及び被保険者数の構成比

協会（一般）

65～69	70～74	75歳以上	平均年齢	構成比	前期高齢者 (再掲)	70歳以上 (再掲)	70歳以上 現役並み 所得者 (再掲)	介護(1号) (再掲)	介護(2号) (再掲)	介護(計) (再掲)	被扶養者数	扶養率
(人) 266,059	(人) 100,230	(人) 660	(歳) 42.91	(%) 100.00	(人) 366,949	(人) 100,890	(人) 21,093	(人) 366,949	(人) 4,203,208	(人) 4,570,157	(人) 1,772,096	0.219
2,572	992	6	45.40	0.62	3,570	998	163	3,570	27,818	31,388	8,988	0.180
394	223	1	48.81	0.08	618	224	60	618	4,212	4,830	1,529	0.240
10,291	5,399	48	47.20	1.86	15,738	5,447	907	15,738	87,867	103,605	30,705	0.204
5,419	2,988	14	48.13	0.86	8,421	3,002	573	8,421	41,895	50,316	15,046	0.215
6,411	3,458	30	47.73	1.06	9,899	3,488	739	9,899	50,869	60,768	17,280	0.201
15,561	4,620	26	44.74	4.47	20,207	4,646	582	20,207	203,472	223,679	68,260	0.189
4,585	1,856	10	44.19	1.39	6,451	1,866	211	6,451	60,129	66,580	16,602	0.148
1,882	984	10	46.73	0.37	2,876	994	119	2,876	17,334	20,210	5,712	0.189
1,129	542	7	44.93	0.32	1,678	549	122	1,678	14,960	16,638	5,332	0.204
2,013	1,196	9	42.47	0.66	3,218	1,205	280	3,218	25,813	29,031	8,844	0.165
3,531	1,656	17	43.57	1.31	5,204	1,673	362	5,204	58,172	63,376	21,816	0.206
4,976	2,778	13	45.75	1.10	7,767	2,791	724	7,767	50,366	58,133	19,055	0.215
9,259	4,370	27	43.48	3.57	13,656	4,397	1,231	13,656	159,350	173,006	61,707	0.213
3,367	1,727	9	44.21	1.11	5,103	1,736	361	5,103	49,894	54,997	18,070	0.201
1,078	663	2	44.95	0.31	1,743	665	189	1,743	13,934	15,677	4,946	0.199
1,429	542	3	37.60	1.35	1,974	545	120	1,974	38,988	40,962	17,004	0.156
3,522	1,841	18	44.77	1.16	5,381	1,859	496	5,381	56,271	61,652	27,295	0.290
3,723	1,151	5	44.82	1.38	4,879	1,156	242	4,879	67,171	72,050	23,869	0.214
14,774	7,609	67	43.00	4.53	22,450	7,676	1,794	22,450	182,905	205,355	68,040	0.186
17,596	8,185	48	41.40	6.83	25,829	8,233	1,647	25,829	253,961	279,790	97,197	0.176
8,041	3,029	30	44.43	2.30	11,100	3,059	367	11,100	103,088	114,188	36,924	0.198
683	261	1	40.57	0.40	945	262	65	945	14,667	15,612	7,157	0.223
1,034	447	4	42.93	0.69	1,485	451	123	1,485	31,857	33,342	12,100	0.215
9,509	5,998	59	46.49	1.59	15,566	6,057	1,586	15,566	67,084	82,650	26,451	0.206
1,031	468	4	41.67	0.43	1,503	472	162	1,503	16,814	18,317	7,877	0.227
404	116	1	41.12	0.45	521	117	26	521	18,327	18,848	8,200	0.223
5,776	2,224	21	40.78	3.19	8,021	2,245	550	8,021	118,632	126,653	45,705	0.177
9,114	2,922	21	42.45	2.21	12,057	2,943	375	12,057	84,203	96,260	34,953	0.195
4,689	1,738	11	41.30	1.19	6,438	1,749	171	6,438	41,482	47,920	14,158	0.147
5,302	2,116	16	39.21	2.19	7,434	2,132	451	7,434	69,342	76,776	32,202	0.182
3,649	1,020	8	39.97	1.56	4,677	1,028	203	4,677	53,250	57,927	27,464	0.217
2,319	612	5	38.97	2.34	2,936	617	227	2,936	79,071	82,007	28,404	0.150
21,881	5,759	24	41.64	16.23	27,664	5,783	1,818	27,664	663,859	691,523	377,323	0.287
32,150	7,352	25	42.91	16.00	39,527	7,377	1,977	39,527	707,289	746,816	342,547	0.264
1,505	319	1	43.62	1.12	1,825	320	19	1,825	54,101	55,926	20,241	0.223
1,578	381	4	38.12	2.06	1,963	385	91	1,963	67,252	69,215	35,072	0.210
14,908	4,668	16	47.30	2.34	19,592	4,684	387	19,592	108,019	127,611	36,080	0.190
3,736	2,069	14	47.93	0.55	5,819	2,083	369	5,819	25,435	31,254	8,873	0.199
1,751	884	7	45.87	0.41	2,642	891	383	2,642	19,314	21,956	8,694	0.260
1,725	317	0	44.31	1.19	2,042	317	58	2,042	59,445	61,487	18,848	0.195
5,109	1,476	10	43.10	1.90	6,595	1,486	250	6,595	81,828	88,423	30,496	0.198
5,080	369	0	43.85	4.61	5,449	369	21	5,449	225,413	230,862	59,573	0.160
11,573	2,905	8	53.37	0.68	14,486	2,913	492	14,486	28,055	42,541	15,457	0.279

第 1 1 表 被保険者の年齢階級別・事業所の規模別

— 総 数 —

	被保険者数	1～4人	5～9	10～19	20～29	30～49
	(人)	(人)	(人)	(人)	(人)	(人)
総 数	20,771,803	1,791,604	2,084,873	2,527,987	1,592,450	1,963,888
15～19歳	166,665	2,959	8,706	15,696	12,519	18,506
20～24	1,329,235	38,324	85,855	138,903	105,019	132,529
25～29	2,076,240	88,525	164,060	229,206	156,710	198,001
30～34	2,276,249	137,058	216,006	276,352	178,494	220,311
35～39	2,555,883	188,924	264,178	323,362	202,898	248,398
40～44	2,739,149	234,061	294,352	351,521	215,920	265,447
45～49	2,337,840	222,273	246,834	295,183	183,013	225,898
50～54	2,118,625	211,727	215,042	258,740	162,624	200,687
55～59	1,989,650	207,232	203,436	242,801	151,658	188,381
60～64	1,852,759	209,250	195,050	221,602	134,190	165,944
65～69	973,603	159,377	126,753	121,850	65,503	75,961
70～74	354,000	91,208	64,165	52,479	23,782	23,729
75歳以上	1,905	686	436	292	120	96
(再掲)						
前期高齢者	1,329,508	251,271	191,354	174,621	89,405	99,786
70歳以上	355,905	91,894	64,601	52,771	23,902	23,825
70歳以上 現役並み所得者	95,822	16,432	19,037	18,860	8,730	8,362
介護(1号)	1,329,508	251,271	191,354	174,621	89,405	99,786
介護(2号)	11,038,023	1,084,543	1,154,714	1,369,847	847,405	1,046,357
介護(計)	12,367,531	1,335,814	1,346,068	1,544,468	936,810	1,146,143
平均年齢(歳)	44.29	49.62	46.12	44.78	43.94	43.70

・性別、被保険者数及び平均年齢

					協会（一般） 任意継続被保 険者（別掲）
50～99	100～299	300～499	500～999	1000人以上	
(人)	(人)	(人)	(人)	(人)	(人)
2,653,771	3,612,841	1,300,017	1,322,295	1,626,742	295,335
29,819	39,935	12,935	12,417	13,090	83
192,013	281,097	105,577	114,459	132,910	2,549
279,432	411,191	161,132	174,394	206,075	7,514
300,670	420,470	156,642	163,560	195,922	10,764
334,060	455,287	164,020	164,798	197,572	12,386
352,491	472,907	167,584	166,398	204,979	13,489
299,074	399,051	140,655	137,951	176,429	11,479
273,005	367,592	129,418	127,518	160,987	11,285
255,511	341,482	119,447	117,377	147,415	14,910
220,077	289,771	101,459	104,500	138,548	72,368
92,312	108,765	34,494	33,263	45,998	109,327
25,203	25,209	6,633	5,642	6,802	29,148
104	84	21	18	15	33
117,619	134,058	41,148	38,923	52,815	138,508
25,307	25,293	6,654	5,660	6,817	29,181
7,906	7,372	1,637	1,221	893	5,372
117,619	134,058	41,148	38,923	52,815	138,508
1,400,158	1,870,803	658,563	653,744	828,358	123,531
1,517,777	2,004,861	699,711	692,667	881,173	262,039
43.28	42.73	42.23	41.86	42.39	59.54

第 1 1 表 (続) 被保険者の年齢階級別・事業所の規模別

— 男 性 —

	被保険者数	1～4人	5～9	10～19	20～29	30～49
	(人)	(人)	(人)	(人)	(人)	(人)
総 数	12, 677, 486	1, 198, 122	1, 374, 575	1, 669, 079	1, 017, 029	1, 257, 176
15～19歳	91, 384	2, 010	5, 965	10, 136	7, 633	10, 717
20～24	629, 823	20, 589	46, 708	69, 697	47, 834	64, 097
25～29	1, 136, 551	53, 571	100, 297	135, 351	86, 313	112, 674
30～34	1, 388, 831	92, 916	146, 133	184, 016	113, 536	141, 190
35～39	1, 633, 523	132, 125	183, 493	223, 849	135, 791	167, 140
40～44	1, 739, 884	160, 370	200, 201	241, 472	144, 800	178, 217
45～49	1, 394, 011	145, 508	158, 887	193, 449	117, 704	144, 249
50～54	1, 230, 716	134, 763	134, 761	166, 426	102, 527	125, 771
55～59	1, 208, 028	134, 326	132, 216	162, 369	99, 913	122, 144
60～64	1, 262, 176	145, 561	134, 780	158, 608	96, 142	117, 485
65～69	707, 544	112, 694	87, 042	86, 880	47, 815	56, 085
70～74	253, 770	63, 262	43, 815	36, 632	16, 941	17, 334
75歳以上	1, 245	427	277	194	80	73
(再掲)						
前期高齢者	962, 559	176, 383	131, 134	123, 706	64, 836	73, 492
70歳以上	255, 015	63, 689	44, 092	36, 826	17, 021	17, 407
70歳以上 現役並み所得者	74, 729	12, 314	14, 559	14, 219	6, 684	6, 567
介護(1号)	962, 559	176, 383	131, 134	123, 706	64, 836	73, 492
介護(2号)	6, 834, 815	720, 528	760, 845	922, 324	561, 086	687, 866
介護(計)	7, 797, 374	896, 911	891, 979	1, 046, 030	625, 922	761, 358
平均年齢 (歳)	45. 17	49. 89	46. 39	45. 42	44. 94	44. 56

・性別、被保険者数及び平均年齢

					協会（一般） 任意継続被保 険者（別掲）
50～99	100～299	300～499	500～999	1000人以上	
(人)	(人)	(人)	(人)	(人)	(人)
1,605,199	2,039,460	698,185	706,911	871,755	239,995
15,253	19,928	6,641	6,105	6,947	49
91,626	130,726	48,182	49,608	59,636	1,120
155,186	217,447	81,342	85,677	104,836	3,857
185,216	239,440	83,785	87,291	108,411	6,897
214,729	270,176	91,730	91,776	114,140	8,574
224,177	279,791	93,801	92,818	114,638	9,599
176,841	217,273	72,270	70,518	89,195	8,117
156,984	194,484	64,818	63,990	78,174	8,018
153,107	190,320	63,875	63,595	75,330	10,833
147,398	185,418	63,477	68,447	85,951	58,909
66,215	76,224	23,683	23,150	30,002	97,754
18,398	18,173	4,563	3,921	4,488	26,243
69	60	18	15	7	25
84,682	94,457	28,264	27,086	34,497	124,022
18,467	18,233	4,581	3,936	4,495	26,268
6,272	6,040	1,372	1,049	773	4,880
84,682	94,457	28,264	27,086	34,497	124,022
858,507	1,067,286	358,241	359,368	443,288	95,476
943,189	1,161,743	386,505	386,454	477,785	219,498
44.02	43.45	42.96	42.86	42.93	60.96

第11表（続） 被保険者の年齢階級別・事業所の規模別

－女 性－

	被保険者数	1～4人	5～9	10～19	20～29	30～49
	(人)	(人)	(人)	(人)	(人)	(人)
総 数	8,094,317	593,482	710,298	858,908	575,421	706,712
15～19歳	75,281	949	2,741	5,560	4,886	7,789
20～24	699,412	17,735	39,147	69,206	57,185	68,432
25～29	939,689	34,954	63,763	93,855	70,397	85,327
30～34	887,418	44,142	69,873	92,336	64,958	79,121
35～39	922,360	56,799	80,685	99,513	67,107	81,258
40～44	999,265	73,691	94,151	110,049	71,120	87,230
45～49	943,829	76,765	87,947	101,734	65,309	81,649
50～54	887,909	76,964	80,281	92,314	60,097	74,916
55～59	781,622	72,906	71,220	80,432	51,745	66,237
60～64	590,583	63,689	60,270	62,994	38,048	48,459
65～69	266,059	46,683	39,711	34,970	17,688	19,876
70～74	100,230	27,946	20,350	15,847	6,841	6,395
75歳以上	660	259	159	98	40	23
(再掲)						
前期高齢者	366,949	74,888	60,220	50,915	24,569	26,294
70歳以上	100,890	28,205	20,509	15,945	6,881	6,418
70歳以上 現役並み所得者	21,093	4,118	4,478	4,641	2,046	1,795
介護(1号)	366,949	74,888	60,220	50,915	24,569	26,294
介護(2号)	4,203,208	364,015	393,869	447,523	286,319	358,491
介護(計)	4,570,157	438,903	454,089	498,438	310,888	384,785
平均年齢(歳)	42.91	49.08	45.61	43.54	42.16	42.17

・性別、被保険者数及び平均年齢

					協会（一般） 任意継続被保 険者（別掲）
50～99	100～299	300～499	500～999	1000人以上	
(人)	(人)	(人)	(人)	(人)	(人)
1,048,572	1,573,381	601,832	615,384	754,987	55,340
14,566	20,007	6,294	6,312	6,143	34
100,387	150,371	57,395	64,851	73,274	1,429
124,246	193,744	79,790	88,717	101,239	3,657
115,454	181,030	72,857	76,269	87,511	3,867
119,331	185,111	72,290	73,022	83,432	3,812
128,314	193,116	73,783	73,580	90,341	3,890
122,233	181,778	68,385	67,433	87,234	3,362
116,021	173,108	64,600	63,528	82,813	3,267
102,404	151,162	55,572	53,782	72,085	4,077
72,679	104,353	37,982	36,053	52,597	13,459
26,097	32,541	10,811	10,113	15,996	11,573
6,805	7,036	2,070	1,721	2,314	2,905
35	24	3	3	8	8
32,937	39,601	12,884	11,837	18,318	14,486
6,840	7,060	2,073	1,724	2,322	2,913
1,634	1,332	265	172	120	492
32,937	39,601	12,884	11,837	18,318	14,486
541,651	803,517	300,322	294,376	385,070	28,055
574,588	843,118	313,206	306,213	403,388	42,541
42.15	41.79	41.38	40.71	41.76	53.37

第12表 被扶養者の年齢階級別・性別・続柄別・被保険者の性別、被扶養者数

協会（一般）

被扶養者の 年齢階級	総数					男					女				
	総数	配偶者	直系尊属	子	その他	総数	配偶者	直系尊属	子	その他	総数	配偶者	直系尊属	子	その他
一総数	(人)	(人)	(人)	(人)	(人)	(人)	(人)	(人)	(人)	(人)	(人)	(人)	(人)	(人)	(人)
総数	15,271,757	5,057,148	588,740	9,477,316	148,553	5,173,142	138,865	108,557	4,866,535	59,185	10,098,615	4,918,283	480,183	4,610,781	89,368
0～4歳	1,942,958	0	0	1,926,733	16,225	996,286	0	0	987,912	8,374	946,672	0	0	938,821	7,851
5～9	2,019,001	0	0	2,007,629	11,372	1,034,587	0	0	1,028,843	5,744	984,414	0	0	978,786	5,628
10～14	2,100,356	0	0	2,089,116	11,240	1,076,908	0	0	1,071,188	5,720	1,023,448	0	0	1,017,928	5,520
15～19	2,030,070	3,727	0	2,011,881	14,462	1,023,506	8	0	1,016,329	7,169	1,006,564	3,719	0	995,552	7,293
20～24	1,056,451	65,886	0	979,785	10,780	527,881	345	0	522,528	5,008	528,570	65,541	0	457,257	5,772
25～29	534,278	267,406	0	260,941	5,931	142,826	0	0	138,099	2,529	391,452	265,208	0	122,842	3,402
30～34	641,325	516,858	7	119,266	5,194	69,221	5,399	1	61,621	2,200	572,104	511,459	6	57,645	2,994
35～39	752,836	691,783	108	55,539	5,406	38,008	7,784	2	27,890	2,332	714,828	683,999	106	27,649	3,074
40～44	774,600	745,543	1,241	21,377	6,439	22,791	9,847	56	10,117	2,771	751,809	735,696	1,185	11,260	3,668
45～49	608,420	593,229	4,909	3,908	6,374	14,929	10,241	290	1,724	2,674	593,491	582,988	4,619	2,184	3,700
50～54	561,066	540,181	13,905	394	6,586	15,966	12,121	969	131	2,745	545,100	528,060	12,936	263	3,841
55～59	634,097	587,761	37,981	137	8,218	26,958	19,552	4,303	9	3,094	607,139	568,209	33,678	128	5,124
60～64	757,488	625,877	119,091	330	12,190	66,345	39,939	22,879	75	3,452	691,143	585,938	96,212	255	8,738
65～69	530,901	333,927	183,288	177	13,509	62,245	23,744	35,735	39	2,727	468,656	310,183	147,553	138	10,782
70～74	323,600	84,611	224,495	85	14,409	53,658	7,635	43,396	19	2,608	269,942	76,976	181,099	66	11,801
75歳以上	4,310	359	3,715	18	218	1,027	52	926	11	38	3,283	307	2,789	7	180
(再掲)															
未就学児	2,553,609	0	0	2,533,581	20,028	1,309,665	0	0	1,299,378	10,287	1,243,944	0	0	1,234,203	9,741
前期高齢者	858,811	418,897	411,498	280	28,136	116,930	31,431	80,057	69	5,373	741,881	387,466	331,441	211	22,763
70歳以上	327,910	84,970	228,210	103	14,627	54,685	7,687	44,322	30	2,646	273,225	77,283	183,888	73	11,981
70歳以上	13,820	13,751	2	2	65	154	140	1	0	13	13,666	13,611	1	2	52
現役並み所得者															
介護(1号)	858,811	418,897	411,498	280	28,136	116,930	31,431	80,057	69	5,373	741,881	387,466	331,441	211	22,763
介護(2号)	3,335,671	3,092,591	177,127	26,146	39,807	146,989	91,700	28,497	12,056	14,736	3,188,682	3,000,891	148,630	14,090	25,071
介護(計)	4,194,482	3,511,488	588,625	26,426	67,943	263,919	123,131	108,554	12,125	20,109	3,930,563	3,388,357	480,071	14,301	47,834
一男 性	(人)	(人)	(人)	(人)	(人)	(人)	(人)	(人)	(人)	(人)	(人)	(人)	(人)	(人)	(人)
総数	13,499,661	4,918,283	448,889	8,019,281	113,208	4,257,068	0	85,232	4,128,122	43,714	9,242,593	4,918,283	363,657	3,891,159	69,494
0～4歳	1,789,996	0	0	1,779,305	10,691	917,967	0	0	912,492	5,475	872,029	0	0	866,813	5,216
5～9	1,774,658	0	0	1,766,581	8,077	910,433	0	0	906,340	4,093	864,225	0	0	860,241	3,984
10～14	1,749,264	0	0	1,740,569	8,695	899,849	0	0	895,431	4,418	849,415	0	0	845,138	4,277
15～19	1,609,378	3,719	0	1,594,335	11,324	815,062	0	0	809,447	5,615	794,316	3,719	0	784,888	5,709
20～24	851,290	65,541	0	777,913	7,836	421,535	0	0	417,935	3,600	429,755	65,541	0	359,978	4,236
25～29	474,253	265,208	0	204,912	4,133	110,431	0	0	108,681	1,750	363,822	265,208	0	96,231	2,383
30～34	608,303	511,459	5	93,178	3,661	49,382	0	0	47,854	1,528	558,921	511,459	5	45,324	2,133
35～39	731,186	683,999	72	43,262	3,853	23,029	0	0	21,385	1,644	708,157	683,999	72	21,877	2,209
40～44	756,918	735,696	808	15,856	4,558	9,330	0	35	7,321	1,974	747,588	735,696	773	8,535	2,584
45～49	593,217	582,988	3,112	2,477	4,640	3,186	0	197	1,056	1,933	590,031	582,988	2,915	1,421	2,707
50～54	542,190	528,060	8,929	220	4,981	2,744	0	639	57	2,048	539,446	528,060	8,290	163	2,933
55～59	600,936	568,209	26,121	126	6,480	5,396	0	2,978	8	2,410	595,540	568,209	23,143	118	4,070
60～64	684,394	585,938	88,068	304	10,084	20,060	0	17,266	61	2,733	664,334	585,938	70,802	243	7,351
65～69	462,799	310,183	140,776	158	11,682	30,524	0	28,252	30	2,242	432,275	310,183	112,524	128	9,440
70～74	267,392	76,976	178,024	72	12,320	37,375	0	35,142	16	2,217	230,017	76,976	142,882	56	10,103
75歳以上	3,487	307	2,974	13	193	765	0	723	8	34	2,722	307	2,251	5	159
(再掲)															
未就学児	2,334,489	0	0	2,321,154	13,335	1,197,387	0	0	1,190,582	6,805	1,137,102	0	0	1,130,572	6,530
前期高齢者	733,678	387,466	321,774	243	24,195	68,664	0	64,117	54	4,493	665,014	387,466	257,657	189	19,702
70歳以上	270,879	77,283	180,998	85	12,513	38,140	0	35,865	24	2,251	232,739	77,283	145,133	61	10,262
70歳以上	13,664	13,611	2	2	49	13	0	1	0	12	13,651	13,611	1	2	37
現役並み所得者															
介護(1号)	733,678	387,466	321,774	243	24,195	68,664	0	64,117	54	4,493	665,014	387,466	257,657	189	19,702
介護(2号)	3,177,655	3,000,891	127,038	18,983	30,743	40,716	0	21,115	8,503	11,098	3,136,939	3,000,891	105,923	10,480	19,645
介護(計)	3,911,333	3,388,357	448,812	19,226	54,938	109,380	0	85,232	8,557	15,591	3,801,953	3,388,357	363,580	10,669	39,347
一女 性	(人)	(人)	(人)	(人)	(人)	(人)	(人)	(人)	(人)	(人)	(人)	(人)	(人)	(人)	(人)
総数	1,772,096	138,865	139,851	1,458,035	35,345	916,074	138,865	23,325	738,413	15,471	856,022	0	116,526	719,622	19,874
0～4歳	152,962	0	0	147,428	5,534	78,319	0	0	75,420	2,899	74,643	0	0	72,008	2,635
5～9	244,343	0	0	241,048	3,295	124,154	0	0	122,503	1,651	120,189	0	0	118,545	1,644
10～14	351,092	0	0	348,547	2,545	177,059	0	0	175,757	1,302	174,033	0	0	172,790	1,243
15～19	420,692	8	0	417,546	3,138	208,444	8	0	206,882	1,554	212,248	8	0	210,664	1,584
20～24	205,161	345	0	201,872	2,944	106,346	345	0	104,593	1,408	98,815	0	0	97,279	1,536
25～29	60,025	2,198	0	56,029	1,798	32,395	2,198	0	29,418	779	27,630	0	0	26,611	1,019
30～34	33,022	5,399	2	26,088	1,533	19,839	5,399	1	13,767	672	13,183	0	1	12,321	861
35～39	21,650	7,784	36	12,277	1,553	14,979	7,784	2	6,505	688	6,671	0	34	5,772	865
40～44	17,682	9,847	433	5,521	1,881	13,461	9,847	21	2,796	797	4,221	0	412	2,725	1,084
45～49	15,203	10,241	1,797	1,431	1,734	11,743	10,241	93	668	741	3,460	0	1,704	763	993
50～54	18,876	12,121	4,976	174	1,605	13,222	12,121	330	74	687	5,654	0	4,646	100	908
55～59	33,161	19,552	11,860	11	1,738	21,562	19,552	1,325	1	684	11,599	0	10,535	10	1,054
60～64	73,094	39,939	31,023	26	2,106	46,285	39,939	5,613	14	719	26,809	0	25,410	12	1,387
65～69	68,102	23,744	42,512	19	1,827	31,721	23,744	7,483	9	485	36,381	0	35,029	10	1,342
70～74	56,208	7,635	46,471	13	2,089	16,283	7,635	8,254	3	391	39,925	0	38,217	10	1,698
75歳以上	823	52	741	5	25	262	52	203	3	4	561	0	538	2	21
(再掲)															
未就学児	219,120	0	0	212,427	6,693	112,278	0	0	108,796	3,482	106,842	0	0	103,631	3,211
前期高齢者	125,133	31,431	89,724	37	3,941	48,266	31,431	15,940	15	880	76,867	0	73,784	22	3,061
70歳以上	57,031	7,687	47,212	18	2,114	16,545	7,687	8,457	6	395	40,486	0	38,755	12	1,719
70歳以上	156	140	0	0	16	141	140	0	0	1	15	0	0	0	15

第 1 3 表 被保険者の年齢階級別

被保険者の 年齢階級	総 数					男	
	総数	配偶者	直系尊属	子	その他	総数	配偶者
	(人)	(人)	(人)	(人)	(人)	(人)	(人)
総 数	15, 271, 757	5, 057, 148	588, 740	9, 477, 316	148, 553	13, 499, 661	4, 918, 283
15～19歳	4, 311	1, 384	1, 092	1, 282	553	3, 523	1, 378
20～24	112, 194	37, 495	12, 884	57, 036	4, 779	95, 088	37, 077
25～29	610, 644	190, 283	38, 882	373, 765	7, 714	537, 105	187, 455
30～34	1, 589, 993	431, 304	79, 337	1, 068, 875	10, 477	1, 408, 055	424, 528
35～39	2, 617, 002	635, 597	138, 207	1, 827, 666	15, 532	2, 298, 285	626, 074
40～44	3, 108, 118	724, 882	171, 977	2, 190, 452	20, 807	2, 685, 384	712, 742
45～49	2, 436, 341	580, 703	114, 800	1, 720, 443	20, 395	2, 092, 795	566, 771
50～54	1, 749, 532	529, 439	29, 443	1, 171, 729	18, 921	1, 543, 946	509, 798
55～59	1, 246, 341	583, 989	1, 849	641, 662	18, 841	1, 130, 482	551, 547
60～64	1, 062, 597	742, 256	217	302, 569	17, 555	996, 845	712, 307
65～69	559, 594	451, 856	47	98, 149	9, 542	538, 032	441, 934
70～74	174, 474	147, 451	5	23, 597	3, 421	169, 517	146, 164
75歳以上	616	509	0	91	16	604	508
(再掲)							
前期高齢者	734, 684	599, 816	52	121, 837	12, 979	708, 153	588, 606
70歳以上	175, 090	147, 960	5	23, 688	3, 437	170, 121	146, 672
70歳以上 現役並み所得者	47, 755	39, 051	2	7, 523	1, 179	46, 685	38, 871
介護(1号)	734, 684	599, 816	52	121, 837	12, 979	708, 153	588, 606
介護(2号)	9, 602, 929	3, 161, 269	318, 286	6, 026, 855	96, 519	8, 449, 452	3, 053, 165
介護(計)	10, 337, 613	3, 761, 085	318, 338	6, 148, 692	109, 498	9, 157, 605	3, 641, 771

・性別・続柄別、被扶養者数

協会（一般）

性			女 性				
直系尊属	子	その他	総数	配偶者	直系尊属	子	その他
(人)	(人)	(人)	(人)	(人)	(人)	(人)	(人)
448,889	8,019,281	113,208	1,772,096	138,865	139,851	1,458,035	35,345
720	1,061	364	788	6	372	221	189
7,744	47,367	2,900	17,106	418	5,140	9,669	1,879
25,490	318,962	5,198	73,539	2,828	13,392	54,803	2,516
56,716	918,593	8,218	181,938	6,776	22,621	150,282	2,259
105,174	1,554,340	12,697	318,717	9,523	33,033	273,326	2,835
134,455	1,821,427	16,760	422,734	12,140	37,522	369,025	4,047
92,013	1,418,424	15,587	343,546	13,932	22,787	302,019	4,808
24,665	995,456	14,027	205,586	19,641	4,778	176,273	4,894
1,671	563,429	13,835	115,859	32,442	178	78,233	5,006
196	271,055	13,287	65,752	29,949	21	31,514	4,268
42	88,455	7,601	21,562	9,922	5	9,694	1,941
3	20,631	2,719	4,957	1,287	2	2,966	702
0	81	15	12	1	0	10	1
45	109,167	10,335	26,531	11,210	7	12,670	2,644
3	20,712	2,734	4,969	1,288	2	2,976	703
2	6,840	972	1,070	180	0	683	207
45	109,167	10,335	26,531	11,210	7	12,670	2,644
253,000	5,069,791	73,496	1,153,477	108,104	65,286	957,064	23,023
253,045	5,178,958	83,831	1,180,008	119,314	65,293	969,734	25,667

第 1 4 表 被保険者の年齢階級別・性別

— 総 数 —

被扶養者の 年齢階級	被扶養者数	0～4歳	5～9	10～14	15～19	20～24	25～29	30～34	35～39	40～44	45～49	50～54
— 総 数 —	(人)	(人)	(人)	(人)	(人)	(人)	(人)	(人)	(人)	(人)	(人)	(人)
総 数	15,271,757	1,942,958	2,019,001	2,100,356	2,030,070	1,056,451	534,278	641,325	752,836	774,600	608,420	561,066
15～19歳	4,311	1,295	44	139	1,151	554	24	7	56	272	274	206
20～24	112,194	53,350	3,560	909	4,024	28,482	7,207	1,241	385	939	2,798	3,421
25～29	610,644	282,765	83,045	7,855	2,796	25,996	125,552	34,632	6,580	1,568	1,977	7,472
30～34	1,589,993	590,507	358,585	111,814	9,937	10,838	91,093	254,794	66,342	11,563	1,979	3,319
35～39	2,617,002	586,031	676,460	447,923	116,886	7,796	32,113	159,084	345,540	86,513	11,621	1,985
40～44	3,108,118	311,360	587,924	764,375	475,965	56,979	12,001	51,641	207,157	378,637	69,196	9,240
45～49	2,436,341	82,245	221,265	494,420	692,557	225,132	15,091	13,602	50,728	198,827	266,016	44,689
50～54	1,749,532	21,401	60,855	198,466	480,556	354,648	59,026	10,298	13,776	54,593	182,380	227,675
55～59	1,246,341	8,225	17,538	54,849	188,192	243,265	103,511	34,093	8,203	14,630	53,309	199,379
60～64	1,062,597	3,999	6,768	14,655	47,933	87,091	70,980	55,923	24,411	7,540	12,205	55,882
65～69	559,594	1,460	2,373	3,996	8,632	14,116	16,191	23,290	23,820	11,279	3,362	6,846
70～74	174,474	319	583	951	1,437	1,548	1,487	2,711	5,828	8,206	3,273	945
75歳以上	616	1	1	4	4	6	2	9	10	33	30	7
(再掲)												
前期高齢者	734,684	1,780	2,957	4,951	10,073	15,670	17,680	26,010	29,658	19,518	6,665	7,798
70歳以上	175,090	320	584	955	1,441	1,554	1,489	2,720	5,838	8,239	3,303	952
70歳以上 現役並み所得者	47,755	125	214	362	553	612	517	923	1,798	2,525	957	318
介護(1号)	734,684	1,780	2,957	4,951	10,073	15,670	17,680	26,010	29,658	19,518	6,665	7,798
介護(2号)	9,602,929	427,230	894,350	1,526,765	1,885,203	967,115	260,609	165,557	304,275	654,227	583,106	536,865
介護(計)	10,337,613	429,010	897,307	1,531,716	1,895,276	982,785	278,289	191,567	333,933	673,745	589,771	544,663
— 男 性 —	(人)	(人)	(人)	(人)	(人)	(人)	(人)	(人)	(人)	(人)	(人)	(人)
総 数	13,499,661	1,789,996	1,774,658	1,749,264	1,609,378	851,290	474,253	608,303	731,186	756,918	593,217	542,190
15～19歳	3,523	1,069	30	99	1,046	528	22	6	38	183	181	124
20～24	95,088	44,872	2,310	687	3,202	27,690	6,958	1,153	334	619	1,739	2,015
25～29	537,105	252,411	60,461	5,849	2,339	24,793	123,775	33,550	6,230	1,394	1,327	4,911
30～34	1,408,055	542,849	294,168	75,657	7,655	10,462	89,916	251,222	64,245	10,812	1,668	2,275
35～39	2,298,285	544,938	595,350	342,747	71,574	6,657	31,784	157,579	341,044	83,612	10,551	1,585
40～44	2,685,384	292,831	533,611	637,769	330,273	32,154	11,666	51,236	205,341	373,077	65,777	7,852
45～49	2,092,795	78,886	205,074	432,567	547,445	153,599	9,101	13,401	50,388	196,967	260,706	40,374
50～54	1,543,946	19,928	58,443	182,686	416,220	283,868	38,020	7,059	13,629	54,223	180,864	221,806
55～59	1,130,482	7,211	16,520	52,805	173,928	214,902	82,544	22,485	6,312	14,492	53,015	197,971
60～64	996,845	3,422	6,059	13,881	46,157	81,520	63,873	46,652	17,565	6,073	12,134	55,683
65～69	538,032	1,289	2,134	3,678	8,263	13,680	15,177	21,375	20,676	8,375	2,961	6,800
70～74	169,517	289	497	835	1,273	1,431	1,415	2,576	5,376	7,061	2,268	788
75歳以上	604	1	1	4	3	6	2	9	8	30	26	6
(再掲)												
前期高齢者	708,153	1,579	2,632	4,517	9,539	15,117	16,594	23,960	26,060	15,466	5,255	7,594
70歳以上	170,121	290	498	839	1,276	1,437	1,417	2,585	5,384	7,091	2,294	794
70歳以上 現役並み所得者	46,685	115	186	328	512	570	497	884	1,700	2,250	739	283
介護(1号)	708,153	1,579	2,632	4,517	9,539	15,117	16,594	23,960	26,060	15,466	5,255	7,594
介護(2号)	8,449,452	402,278	819,707	1,319,708	1,514,023	766,043	205,204	140,833	293,235	644,832	572,496	523,686
介護(計)	9,157,605	403,857	822,339	1,324,225	1,523,562	781,160	221,798	164,793	319,295	660,298	577,751	531,280
— 女 性 —	(人)	(人)	(人)	(人)	(人)	(人)	(人)	(人)	(人)	(人)	(人)	(人)
総 数	1,772,096	152,962	244,343	351,092	420,692	205,161	60,025	33,022	21,650	17,682	15,203	18,876
15～19歳	788	226	14	40	105	26	2	1	18	89	93	82
20～24	17,106	8,478	1,250	222	822	792	249	88	51	320	1,059	1,406
25～29	73,539	30,354	22,584	2,006	457	1,203	1,777	1,082	350	174	650	2,561
30～34	181,938	47,658	64,417	36,157	2,282	376	1,177	3,572	2,097	751	311	1,044
35～39	318,717	41,093	81,110	105,176	45,312	1,139	329	1,505	4,496	2,901	1,070	400
40～44	422,734	18,529	54,313	126,606	145,692	24,825	335	405	1,816	5,560	3,419	1,388
45～49	343,546	3,359	16,191	61,853	145,112	71,533	5,990	201	340	1,860	5,310	4,315
50～54	205,586	1,473	2,412	15,780	64,336	70,780	21,006	3,239	147	370	1,516	5,869
55～59	115,859	1,014	1,018	2,044	14,264	28,363	20,967	11,608	1,891	138	294	1,408
60～64	65,752	577	709	774	1,776	5,571	7,107	9,271	6,846	1,467	71	199
65～69	21,562	171	239	318	369	436	1,014	1,915	3,144	2,904	401	46
70～74	4,957	30	86	116	164	117	72	135	452	1,145	1,005	157
75歳以上	12	0	0	0	1	0	0	0	2	3	4	1
(再掲)												
前期高齢者	26,531	201	325	434	534	553	1,086	2,050	3,598	4,052	1,410	204
70歳以上	4,969	30	86	116	165	117	72	135	454	1,148	1,009	158
70歳以上 現役並み所得者	1,070	10	28	34	41	42	20	39	98	275	218	35
介護(1号)	26,531	201	325	434	534	553	1,086	2,050	3,598	4,052	1,410	204
介護(2号)	1,153,477	24,952	74,643	207,057	371,180	201,072	55,405	24,724	11,040	9,395	10,610	13,179
介護(計)	1,180,008	25,153	74,968	207,491	371,714	201,625	56,491	26,774	14,638	13,447	12,020	13,383

・被扶養者の年齢階級別・性別、被扶養者数

協会（一般）											
55～59	60～64	65～69	70～74	75歳以上	未就学児 （再掲）	前期高齢者 （再掲）	70歳以上 （再掲）	70歳以上 現役並み 所得者 （再掲）	介護（1号） （再掲）	介護（2号） （再掲）	介護（計） （再掲）
(人) 634,097	(人) 757,488	(人) 530,901	(人) 323,600	(人) 4,310	(人) 2,553,609	(人) 858,811	(人) 327,910	(人) 13,820	(人) 858,811	(人) 3,335,671	(人) 4,194,482
125	80	47	37	0	1,311	84	37	0	84	957	1,041
2,813	2,045	639	378	3	55,676	1,020	381	0	1,020	12,016	13,036
12,213	12,473	4,657	1,054	9	325,609	5,720	1,063	0	5,720	35,703	41,423
17,892	36,880	19,815	4,615	20	731,454	24,450	4,635	0	24,450	71,633	96,083
6,378	54,000	61,675	22,860	137	797,211	84,672	22,997	0	84,672	160,497	245,169
2,261	19,072	83,769	77,832	709	459,696	162,310	78,541	0	162,310	478,406	640,716
6,989	3,425	21,946	97,927	1,482	129,154	121,355	99,409	0	121,355	519,946	641,301
39,340	10,587	4,093	30,572	1,266	33,219	35,931	31,838	0	35,931	514,575	550,506
246,551	57,625	12,194	4,518	259	12,011	16,971	4,777	0	16,971	571,494	588,465
260,586	340,550	64,918	9,084	72	5,719	74,074	9,156	0	74,074	676,763	750,837
37,174	206,211	180,654	20,090	100	2,076	200,844	20,190	0	200,844	264,872	465,716
1,774	14,524	76,380	54,274	234	472	130,888	54,508	13,735	130,888	28,722	159,610
1	16	114	359	19	1	492	378	85	492	87	579
38,949	220,751	257,148	74,723	353	2,549	332,224	75,076	13,820	332,224	293,681	625,905
1,775	14,540	76,494	54,633	253	473	131,380	54,886	13,820	131,380	28,809	160,189
564	3,942	20,525	13,762	58	176	34,345	13,820	13,820	34,345	8,306	42,651
38,949	220,751	257,148	74,723	353	2,549	332,224	75,076	13,820	332,224	293,681	625,905
555,727	431,259	186,920	219,933	3,788	639,799	410,641	223,721	0	410,641	2,761,184	3,171,825
594,676	652,010	444,068	294,656	3,196	642,348	742,865	298,797	13,820	742,865	3,054,865	3,797,730
(人) 600,936	(人) 684,394	(人) 462,799	(人) 267,392	(人) 3,487	(人) 2,334,489	(人) 733,678	(人) 270,879	(人) 13,664	(人) 733,678	(人) 3,177,655	(人) 3,911,333
90	54	31	22	0	1,080	53	22	0	53	632	685
1,648	1,200	400	259	2	46,292	661	261	0	661	7,221	7,882
7,967	8,264	3,112	714	8	285,024	3,834	722	0	3,834	23,863	27,697
12,824	26,750	14,200	3,335	17	664,125	17,552	3,352	0	17,552	54,329	71,881
4,739	41,370	47,273	17,391	91	736,016	64,755	17,482	0	64,755	141,857	206,612
1,591	14,799	65,970	60,877	560	429,638	127,407	61,437	0	127,407	463,096	590,503
4,970	2,042	17,491	78,611	1,173	123,135	97,275	79,784	0	97,275	505,059	602,334
32,137	5,705	2,703	25,599	1,056	31,297	29,358	26,655	0	29,358	494,735	524,093
237,190	39,646	7,571	3,677	213	10,663	11,461	3,890	0	11,461	542,314	553,775
259,013	325,320	52,587	6,846	60	4,948	59,493	6,906	0	59,493	658,223	717,716
37,005	204,781	175,271	16,487	80	1,849	191,838	16,567	0	191,838	259,922	451,760
1,761	14,447	76,076	53,216	208	421	129,500	53,424	13,579	129,500	26,325	155,825
1	16	114	358	19	1	491	377	85	491	79	570
38,767	219,244	251,461	70,061	307	2,271	321,829	70,368	13,664	321,829	286,326	608,155
1,762	14,463	76,190	53,574	227	422	129,991	53,801	13,664	129,991	26,404	156,395
561	3,930	20,466	13,610	54	160	34,130	13,664	13,664	34,130	7,763	41,893
38,767	219,244	251,461	70,061	307	2,271	321,829	70,368	13,664	321,829	286,326	608,155
534,901	387,512	146,322	175,610	3,062	599,681	324,994	178,672	0	324,994	2,663,427	2,988,421
573,668	606,756	397,783	245,671	3,369	601,952	646,823	249,040	13,664	646,823	2,949,753	3,596,576
(人) 33,161	(人) 73,094	(人) 68,102	(人) 56,208	(人) 823	(人) 219,120	(人) 125,133	(人) 57,031	(人) 156	(人) 125,133	(人) 158,016	(人) 283,149
35	26	16	15	0	231	31	15	0	31	325	356
1,165	845	239	119	1	9,384	359	120	0	359	4,795	5,154
4,246	4,209	1,545	340	1	40,585	1,886	341	0	1,886	11,840	13,726
5,068	10,130	5,615	1,280	3	67,329	6,898	1,283	0	6,898	17,304	24,202
1,639	12,630	14,402	5,469	46	61,195	19,917	5,515	0	19,917	18,640	38,557
670	4,273	17,799	16,955	149	30,058	34,903	17,104	0	34,903	15,310	50,213
2,019	1,383	4,455	19,316	309	6,019	24,080	19,625	0	24,080	14,887	38,967
7,203	4,882	1,390	4,973	210	1,922	6,573	5,183	0	6,573	19,840	26,413
9,361	17,979	4,623	841	46	1,348	5,510	887	0	5,510	29,180	34,690
1,573	15,230	12,331	2,238	12	771	14,581	2,250	0	14,581	18,540	33,121
169	1,430	5,383	3,603	20	227	9,006	3,623	0	9,006	4,950	13,956
13	77	304	1,058	26	51	1,388	1,084	156	1,388	2,397	3,785
0	0	0	1	0	0	1	1	0	1	8	9
182	1,507	5,687	4,662	46	278	10,395	4,708	156	10,395	7,355	17,750
13	77	304	1,059	26	51	1,389	1,085	156	1,389	2,405	3,794
3	12	59	152	4	16	215	156	156	215	543	758
182	1,507	5,687	4,662	46	278	10,395	4,708	156	10,395	7,355	17,750
20,826	43,747	40,598	44,323	726	40,118	85,647	45,049	0	85,647	97,757	183,404
21,008	45,254	46,285	48,985	772	40,396	96,042	49,757	156	96,042	105,112	201,154

第14表(続) 被保険者の年齢階級別・性別

一男 性一

被扶養者の 年齢階級 被保険者の 年齢階級	被扶養者数	0～4歳	5～9	10～14	15～19	20～24	25～29	30～34	35～39	40～44	45～49	50～54
一総 数一	(人)	(人)	(人)	(人)	(人)	(人)	(人)	(人)	(人)	(人)	(人)	(人)
総 数	5,173,142	996,286	1,034,587	1,076,908	1,023,506	527,881	142,826	69,221	38,008	22,791	14,929	15,966
15～19歳	1,099	683	27	73	144	26	3	1	1	15	16	12
20～24	34,459	27,537	1,843	477	1,012	869	260	94	36	40	173	320
25～29	206,420	144,592	42,716	3,967	1,116	1,519	1,864	1,096	375	149	142	503
30～34	577,451	303,300	183,403	57,134	4,819	784	1,458	3,740	2,191	784	280	280
35～39	981,520	300,271	347,066	229,730	59,249	1,903	478	1,782	4,734	3,021	1,096	390
40～44	1,169,305	159,470	301,206	392,555	240,389	27,646	531	484	2,125	5,779	3,623	1,432
45～49	914,332	42,141	113,485	253,405	349,759	117,043	5,838	268	407	2,217	5,540	4,500
50～54	634,919	11,106	30,933	101,849	243,065	189,798	29,971	3,103	192	496	1,837	6,162
55～59	376,847	4,233	8,971	27,792	94,650	132,085	54,670	16,568	1,898	179	403	1,797
60～64	198,068	2,046	3,441	7,456	24,224	47,779	38,284	28,759	11,630	1,572	125	371
65～69	64,605	754	1,208	1,988	4,330	7,630	8,680	11,986	11,628	4,826	404	81
70～74	14,070	152	288	480	747	798	787	1,335	2,786	3,702	1,276	117
75歳以上	47	1	0	2	2	1	2	5	5	11	14	1
(再掲)												
前期高齢者	78,722	907	1,496	2,470	5,079	8,429	9,469	13,326	14,419	8,539	1,694	199
70歳以上	14,117	153	288	482	749	799	789	1,340	2,791	3,713	1,290	118
70歳以上 現役並み所得者	4,101	59	114	193	286	320	260	438	774	1,028	339	25
介護(1号)	78,722	907	1,496	2,470	5,079	8,429	9,469	13,326	14,419	8,539	1,694	199
介護(2号)	3,293,471	218,996	458,036	783,057	952,087	514,351	129,294	49,182	16,252	10,243	11,528	14,262
介護(計)	3,372,193	219,903	459,532	785,527	957,166	522,780	138,763	62,508	30,671	18,782	13,222	14,461
一男 性一	(人)	(人)	(人)	(人)	(人)	(人)	(人)	(人)	(人)	(人)	(人)	(人)
総 数	4,257,068	917,967	910,433	899,849	815,062	421,535	110,431	49,382	23,029	9,330	3,186	2,744
15～19歳	819	553	19	51	89	15	1	1	1	10	12	6
20～24	27,269	23,144	1,192	364	624	378	80	19	4	20	112	194
25～29	171,696	129,071	31,183	2,969	862	837	343	126	38	9	74	334
30～34	488,621	278,840	150,743	38,845	3,698	585	625	401	199	53	13	125
35～39	826,330	279,294	305,946	176,616	36,477	1,357	240	556	524	284	56	27
40～44	964,989	150,011	273,522	328,858	168,307	15,475	333	160	608	610	382	78
45～49	744,506	40,469	105,237	222,195	278,247	80,414	2,806	137	134	731	577	361
50～54	522,400	10,327	29,708	93,847	211,119	152,477	19,127	1,447	90	207	656	593
55～59	301,096	3,719	8,465	26,762	87,534	117,036	43,523	10,431	861	85	192	709
60～64	149,439	1,746	3,085	7,061	23,307	44,811	34,482	23,855	8,025	781	77	221
65～69	48,738	657	1,089	1,844	4,142	7,409	8,114	10,962	9,977	3,358	191	47
70～74	11,125	135	244	435	655	740	755	1,282	2,564	3,172	832	49
75歳以上	40	1	0	2	1	1	2	5	4	10	12	0
(再掲)												
前期高齢者	59,903	793	1,333	2,281	4,798	8,150	8,871	12,249	12,545	6,540	1,035	96
70歳以上	11,165	136	244	437	656	741	757	1,287	2,568	3,182	844	49
70歳以上 現役並み所得者	3,540	53	98	179	265	297	253	424	731	914	242	10
介護(1号)	59,903	793	1,333	2,281	4,798	8,150	8,871	12,249	12,545	6,540	1,035	96
介護(2号)	2,682,430	206,272	420,017	678,723	768,514	410,213	100,271	36,030	9,718	2,414	1,884	1,962
介護(計)	2,742,333	207,065	421,350	681,004	773,312	418,363	109,142	48,279	22,263	8,954	2,919	2,058
一女 性一	(人)	(人)	(人)	(人)	(人)	(人)	(人)	(人)	(人)	(人)	(人)	(人)
総 数	916,074	78,319	124,154	177,059	208,444	106,346	32,395	19,839	14,979	13,461	11,743	13,222
15～19歳	280	130	8	22	55	11	2	0	0	5	4	6
20～24	7,190	4,393	651	113	388	491	180	75	32	20	61	126
25～29	34,724	15,521	11,533	998	254	682	1,521	970	337	140	68	169
30～34	88,830	24,460	32,660	18,289	1,121	199	833	3,339	1,992	731	267	155
35～39	155,190	20,977	41,120	53,114	22,772	546	238	1,226	4,210	2,737	1,040	363
40～44	204,316	9,459	27,684	63,697	72,082	12,171	198	324	1,517	5,169	3,241	1,354
45～49	169,826	1,672	8,248	31,210	71,512	36,629	3,032	131	273	1,486	4,963	4,139
50～54	112,519	779	1,225	8,002	31,946	37,321	10,844	1,656	102	289	1,181	5,569
55～59	75,751	514	506	1,030	7,116	15,049	11,147	6,137	1,037	94	211	1,088
60～64	48,629	300	356	395	917	2,968	3,802	4,904	3,605	791	48	150
65～69	15,867	97	119	144	188	221	566	1,024	1,651	1,468	213	34
70～74	2,945	17	44	45	92	58	32	53	222	530	444	68
75歳以上	7	0	0	0	1	0	0	0	1	1	2	1
(再掲)												
前期高齢者	18,819	114	163	189	281	279	598	1,077	1,874	1,999	659	103
70歳以上	2,952	17	44	45	93	58	32	53	223	531	446	69
70歳以上 現役並み所得者	561	6	16	14	21	23	7	14	43	114	97	15
介護(1号)	18,819	114	163	189	281	279	598	1,077	1,874	1,999	659	103
介護(2号)	611,041	12,724	38,019	104,334	183,573	104,138	29,023	13,152	6,534	7,829	9,644	12,300
介護(計)	629,860	12,838	38,182	104,523	183,854	104,417	29,621	14,229	8,408	9,828	10,303	12,403

・被扶養者の年齢階級別・性別、被扶養者数

協会（一般）

55～59	60～64	65～69	70～74	75歳以上	未就学児 (再掲)	前期高齢者 (再掲)	70歳以上 (再掲)	70歳以上 現役並み 所得者 (再掲)	介護(1号) (再掲)	介護(2号) (再掲)	介護(計) (再掲)
(人) 26,958	(人) 66,345	(人) 62,245	(人) 53,658	(人) 1,027	(人) 1,309,665	(人) 116,930	(人) 54,685	(人) 154	(人) 116,930	(人) 146,989	(人) 263,919
31	34	20	13	0	692	33	13	0	33	108	141
538	845	297	118	0	28,763	415	118	0	415	1,916	2,331
1,780	4,224	1,913	461	3	166,746	2,377	464	0	2,377	6,798	9,175
1,727	8,990	6,731	1,819	11	375,808	8,561	1,830	0	8,561	12,061	20,622
610	8,061	15,111	7,960	58	408,432	23,129	8,018	0	23,129	13,178	36,307
639	2,184	11,691	19,284	267	235,536	31,242	19,551	0	31,242	13,657	44,899
2,092	1,389	2,092	13,747	409	66,194	16,248	14,156	0	16,248	15,738	31,986
7,412	4,946	1,429	2,435	185	17,106	4,049	2,620	0	4,049	20,853	24,902
9,703	18,244	4,718	904	32	6,178	5,654	936	0	5,654	30,326	35,980
2,114	15,516	12,446	2,293	12	2,919	14,751	2,305	0	14,751	19,698	34,449
282	1,778	5,439	3,567	24	1,062	9,030	3,591	0	9,030	7,371	16,401
30	133	358	1,055	26	228	1,439	1,081	153	1,439	5,258	6,697
0	1	0	2	0	1	2	2	1	2	27	29
312	1,912	5,797	4,624	50	1,291	10,471	4,674	154	10,471	12,656	23,127
30	134	358	1,057	26	229	1,441	1,083	154	1,441	5,285	6,726
7	29	75	151	3	87	229	154	154	229	1,428	1,657
312	1,912	5,797	4,624	50	1,291	10,471	4,674	154	10,471	12,656	23,127
21,960	42,279	32,376	38,663	905	327,933	71,944	39,568	0	71,944	100,272	172,216
22,272	44,191	38,173	43,287	10	329,224	82,415	44,242	154	82,415	112,928	195,343
(人) 5,396	(人) 20,060	(人) 30,524	(人) 37,375	(人) 765	(人) 1,197,387	(人) 68,664	(人) 38,140	(人) 13	(人) 68,664	(人) 40,716	(人) 109,380
21	22	12	6	0	560	18	6	0	18	71	89
328	524	198	88	0	23,901	286	88	0	286	1,178	1,464
1,226	2,962	1,343	316	3	145,983	1,662	319	0	1,662	4,605	6,267
1,218	6,805	5,105	1,355	11	341,269	6,471	1,366	0	6,471	8,214	14,685
305	6,215	12,095	6,301	37	377,135	18,433	6,338	0	18,433	6,887	25,320
49	1,411	9,422	15,546	217	220,127	25,185	15,763	0	25,185	2,530	27,715
108	136	1,308	11,330	316	63,147	12,954	11,646	0	12,954	1,913	14,867
440	147	172	1,900	143	16,096	2,215	2,043	0	2,215	2,043	4,258
673	604	220	256	26	5,503	502	282	0	502	2,263	2,765
842	624	370	147	5	2,526	522	152	0	522	2,545	3,067
160	528	161	93	6	940	260	99	0	260	4,284	4,544
26	81	118	36	1	199	155	37	12	155	4,160	4,315
0	1	0	1	0	1	1	1	1	1	23	24
186	610	279	130	7	1,140	416	137	13	416	8,467	8,883
26	82	118	37	1	200	156	38	13	156	4,183	4,339
6	22	33	13	0	77	46	13	13	46	1,194	1,240
186	610	279	130	7	1,140	416	137	13	416	8,467	8,883
2,112	2,922	11,492	29,179	707	307,399	41,378	29,886	0	41,378	11,294	52,672
2,298	3,532	11,771	29,309	714	308,539	41,794	30,023	13	41,794	19,761	61,555
(人) 21,562	(人) 46,285	(人) 31,721	(人) 16,283	(人) 262	(人) 112,278	(人) 48,266	(人) 16,545	(人) 141	(人) 48,266	(人) 106,273	(人) 154,539
10	12	8	7	0	132	15	7	0	15	37	52
210	321	99	30	0	4,862	129	30	0	129	738	867
554	1,262	570	145	0	20,763	715	145	0	715	2,193	2,908
509	2,185	1,626	464	0	34,539	2,090	464	0	2,090	3,847	5,937
305	1,846	3,016	1,659	21	31,297	4,696	1,680	0	4,696	6,291	10,987
590	773	2,269	3,738	50	15,409	6,057	3,788	0	6,057	11,127	17,184
1,984	1,253	784	2,417	93	3,047	3,294	2,510	0	3,294	13,825	17,119
6,972	4,799	1,257	535	42	1,010	1,834	577	0	1,834	18,810	20,644
9,030	17,640	4,498	648	6	675	5,152	654	0	5,152	28,063	33,215
1,272	14,892	12,076	2,146	7	393	14,229	2,153	0	14,229	17,153	31,382
122	1,250	5,278	3,474	18	122	8,770	3,492	0	8,770	3,087	11,857
4	52	240	1,019	25	29	1,284	1,044	141	1,284	1,098	2,382
0	0	0	1	0	0	1	1	0	1	4	5
126	1,302	5,518	4,494	43	151	10,055	4,537	141	10,055	4,189	14,244
4	52	240	1,020	25	29	1,285	1,045	141	1,285	1,102	2,387
1	7	42	138	3	10	183	141	141	183	234	417
126	1,302	5,518	4,494	43	151	10,055	4,537	141	10,055	4,189	14,244
19,848	39,357	20,884	9,484	198	20,534	30,566	9,682	0	30,566	88,978	119,544
19,974	40,659	26,402	13,978	241	20,685	40,621	14,219	141	40,621	93,167	133,788

第 1 4 表 (続) 被保険者の年齢階級別・性別

一 女 性 一

被扶養者の 年齢階級 被保険者の 年齢階級	被扶養者数	0～4歳	5～9	10～14	15～19	20～24	25～29	30～34	35～39	40～44	45～49	50～54
一 総 数 一	(人)	(人)	(人)	(人)	(人)	(人)	(人)	(人)	(人)	(人)	(人)	(人)
総 数	10,098,615	946,672	984,414	1,023,448	1,006,564	528,570	391,452	572,104	714,828	751,809	593,491	545,100
15～19歳	3,212	612	17	66	1,007	528	21	6	55	257	258	194
20～24	77,735	25,813	1,717	432	3,012	27,613	6,947	1,147	349	899	2,625	3,101
25～29	404,224	138,173	40,329	3,888	1,680	24,477	123,688	33,536	6,205	1,419	1,835	6,969
30～34	1,012,542	287,207	175,182	54,680	5,118	10,054	89,635	251,054	64,151	10,779	1,699	3,039
35～39	1,635,482	285,760	329,394	218,193	57,637	5,893	31,635	157,302	340,806	83,492	10,525	1,595
40～44	1,938,813	151,890	286,718	371,820	235,576	29,333	11,470	51,157	205,032	372,858	65,573	7,808
45～49	1,522,009	40,104	107,780	241,015	342,798	108,089	9,253	13,334	50,321	196,610	260,476	40,189
50～54	1,114,613	10,295	29,922	96,617	237,491	164,850	29,055	7,195	13,584	54,097	180,543	221,513
55～59	869,494	3,992	8,567	27,057	93,542	111,180	48,841	17,525	6,305	14,451	52,906	197,582
60～64	864,529	1,953	3,327	7,199	23,709	39,312	32,696	27,164	12,781	5,968	12,080	55,511
65～69	494,989	706	1,165	2,008	4,302	6,486	7,511	11,304	12,192	6,453	2,958	6,765
70～74	160,404	167	295	471	690	750	700	1,376	3,042	4,504	1,997	828
75歳以上	569	0	1	2	2	5	0	4	5	22	16	6
(再掲)												
前期高齢者	655,962	873	1,461	2,481	4,994	7,241	8,211	12,684	15,239	10,979	4,971	7,599
70歳以上	160,973	167	296	473	692	755	700	1,380	3,047	4,526	2,013	834
70歳以上 現役並み所得者	43,654	66	100	169	267	292	257	485	1,024	1,497	618	293
介護(1号)	655,962	873	1,461	2,481	4,994	7,241	8,211	12,684	15,239	10,979	4,971	7,599
介護(2号)	6,309,458	208,234	436,314	743,708	933,116	452,764	131,315	116,375	288,023	643,984	571,578	522,603
介護(計)	6,965,420	209,107	437,775	746,189	938,110	460,005	139,526	129,059	303,262	654,963	576,549	530,202
一 男 性 一	(人)	(人)	(人)	(人)	(人)	(人)	(人)	(人)	(人)	(人)	(人)	(人)
総 数	9,242,593	872,029	864,225	849,415	794,316	429,755	363,822	558,921	708,157	747,588	590,031	539,446
15～19歳	2,704	516	11	48	957	513	21	5	37	173	169	118
20～24	67,819	21,728	1,118	323	2,578	27,312	6,878	1,134	330	599	1,627	1,821
25～29	365,409	123,340	29,278	2,880	1,477	23,956	123,432	33,424	6,192	1,385	1,253	4,577
30～34	919,434	264,009	143,425	36,812	3,957	9,877	89,291	250,821	64,046	10,759	1,655	2,150
35～39	1,471,955	265,644	289,404	166,131	35,097	5,300	31,544	157,023	340,520	83,328	10,495	1,558
40～44	1,720,395	142,820	260,089	308,911	161,966	16,679	11,333	51,076	204,733	372,467	65,395	7,774
45～49	1,348,289	38,417	99,837	210,372	269,198	73,185	6,295	13,264	50,254	196,236	260,129	40,013
50～54	1,021,546	9,601	28,735	88,839	205,101	131,391	18,893	5,612	13,539	54,016	180,208	221,213
55～59	829,386	3,492	8,055	26,043	86,394	97,866	39,021	12,054	5,451	14,407	52,823	197,262
60～64	847,406	1,676	2,974	6,820	22,850	36,709	29,391	22,797	9,540	5,292	12,057	55,462
65～69	489,294	632	1,045	1,834	4,121	6,271	7,063	10,413	10,699	5,017	2,770	6,753
70～74	158,392	154	253	400	618	691	660	1,294	2,812	3,889	1,436	739
75歳以上	564	0	1	2	2	5	0	4	4	20	14	6
(再掲)												
前期高齢者	648,250	786	1,299	2,236	4,741	6,967	7,723	11,711	13,515	8,926	4,220	7,498
70歳以上	158,956	154	254	402	620	696	660	1,298	2,816	3,909	1,450	745
70歳以上 現役並み所得者	43,145	62	88	149	247	273	244	460	969	1,336	497	273
介護(1号)	648,250	786	1,299	2,236	4,741	6,967	7,723	11,711	13,515	8,926	4,220	7,498
介護(2号)	5,767,022	196,006	399,690	640,985	745,509	355,830	104,933	104,803	283,517	642,418	570,612	521,724
介護(計)	6,415,272	196,792	400,989	643,221	750,250	362,797	112,656	116,514	297,032	651,344	574,832	529,222
一 女 性 一	(人)	(人)	(人)	(人)	(人)	(人)	(人)	(人)	(人)	(人)	(人)	(人)
総 数	856,022	74,643	120,189	174,033	212,248	98,815	27,630	13,183	6,671	4,221	3,460	5,654
15～19歳	508	96	6	18	50	15	0	1	18	84	89	76
20～24	9,916	4,085	599	109	434	301	69	13	19	300	998	1,280
25～29	38,815	14,833	11,051	1,008	203	521	256	112	13	34	582	2,392
30～34	93,108	23,198	31,757	17,868	1,161	177	344	233	105	20	44	889
35～39	163,527	20,116	39,990	52,062	22,540	593	91	279	286	164	30	37
40～44	218,418	9,070	26,629	62,909	73,610	12,654	137	81	299	391	178	34
45～49	173,720	1,687	7,943	30,643	73,600	34,904	2,958	70	67	374	347	176
50～54	93,067	694	1,187	7,778	32,390	33,459	10,162	1,583	45	81	335	300
55～59	40,108	500	512	1,014	7,148	13,314	9,820	5,471	854	44	83	320
60～64	17,123	277	353	379	859	2,603	3,305	4,367	3,241	676	23	49
65～69	5,695	74	120	174	181	215	448	891	1,493	1,436	188	12
70～74	2,012	13	42	71	72	59	40	82	230	615	561	89
75歳以上	5	0	0	0	0	0	0	0	1	2	2	0
(再掲)												
前期高齢者	7,712	87	162	245	253	274	488	973	1,724	2,053	751	101
70歳以上	2,017	13	42	71	72	59	40	82	231	617	563	89
70歳以上 現役並み所得者	509	4	12	20	20	19	13	25	55	161	121	20
介護(1号)	7,712	87	162	245	253	274	488	973	1,724	2,053	751	101
介護(2号)	542,436	12,228	36,624	102,723	187,607	96,934	26,382	11,572	4,506	1,566	966	879
介護(計)	550,148	12,315	36,786	102,968	187,860	97,208	26,870	12,545	6,230	3,619	1,717	980

・被扶養者の年齢階級別・性別、被扶養者数

協会（一般）

55～59	60～64	65～69	70～74	75歳以上	未就学児 (再掲)	前期高齢者 (再掲)	70歳以上 (再掲)	70歳以上 現役並み 所得者 (再掲)	介護(1号) (再掲)	介護(2号) (再掲)	介護(計) (再掲)
(人) 607,139	(人) 691,143	(人) 468,656	(人) 269,942	(人) 3,283	(人) 1,243,944	(人) 741,881	(人) 273,225	(人) 13,666	(人) 741,881	(人) 3,188,682	(人) 3,930,563
94	46	27	24	0	619	51	24	0	51	849	900
2,275	1,200	342	260	3	26,913	605	263	0	605	10,100	10,705
10,433	8,249	2,744	593	6	158,863	3,343	599	0	3,343	28,905	32,248
16,165	27,890	13,084	2,796	9	355,646	15,889	2,805	0	15,889	59,572	75,461
5,768	45,939	46,564	14,900	79	388,779	61,543	14,979	0	61,543	147,319	208,862
1,622	16,888	72,078	58,548	442	224,160	131,068	58,990	0	131,068	464,749	595,817
4,897	2,036	19,854	84,180	1,073	62,960	105,107	85,253	0	105,107	504,208	609,315
31,928	5,641	2,664	28,137	1,081	16,113	31,882	29,218	0	31,882	493,722	525,604
236,848	39,381	7,476	3,614	227	5,833	11,317	3,841	0	11,317	541,168	552,485
258,472	325,034	52,472	6,791	60	2,800	59,323	6,851	0	59,323	657,065	716,388
36,892	204,433	175,215	16,523	76	1,014	191,814	16,599	0	191,814	257,501	449,315
1,744	14,391	76,022	53,219	208	244	129,449	53,427	13,582	129,449	23,464	152,913
1	15	114	357	19	0	490	376	84	490	60	550
38,637	218,839	251,351	70,099	303	1,258	321,753	70,402	13,666	321,753	281,025	602,778
1,745	14,406	76,136	53,576	227	244	129,939	53,803	13,666	129,939	23,524	153,463
557	3,913	20,450	13,611	55	89	34,116	13,666	13,666	34,116	6,878	40,994
38,637	218,839	251,351	70,099	303	1,258	321,753	70,402	13,666	321,753	281,025	602,778
533,767	388,980	154,544	181,270	2,883	311,866	338,697	184,153	0	338,697	2,660,912	2,999,609
572,404	607,819	405,895	251,369	3,186	313,124	660,450	254,555	13,666	660,450	2,941,937	3,602,387
(人) 595,540	(人) 664,334	(人) 432,275	(人) 230,017	(人) 2,722	(人) 1,137,102	(人) 665,014	(人) 232,739	(人) 13,651	(人) 665,014	(人) 3,136,939	(人) 3,801,953
69	32	19	16	0	520	35	16	0	35	561	596
1,320	676	202	171	2	22,391	375	173	0	375	6,043	6,418
6,741	5,302	1,769	398	5	139,041	2,172	403	0	2,172	19,258	21,430
11,606	19,945	9,095	1,980	6	322,856	11,081	1,986	0	11,081	46,115	57,196
4,434	35,155	35,178	11,090	54	358,881	46,322	11,144	0	46,322	134,970	181,292
1,542	13,388	56,548	45,331	343	209,511	102,222	45,674	0	102,222	460,566	562,788
4,862	1,906	16,183	67,281	857	59,988	84,321	68,138	0	84,321	503,146	587,467
31,697	5,558	2,531	23,699	913	15,201	27,143	24,612	0	27,143	492,692	519,835
236,517	39,042	7,351	3,421	187	5,160	10,959	3,608	0	10,959	540,051	551,010
258,171	324,696	52,217	6,699	55	2,422	58,971	6,754	0	58,971	655,678	714,649
36,845	204,253	175,110	16,394	74	909	191,578	16,468	0	191,578	255,638	447,216
1,735	14,366	75,958	53,180	207	222	129,345	53,387	13,567	129,345	22,165	151,510
1	15	114	357	19	0	490	376	84	490	56	546
38,581	218,634	251,182	69,931	300	1,131	321,413	70,231	13,651	321,413	277,859	599,272
1,736	14,381	76,072	53,537	226	222	129,835	53,763	13,651	129,835	22,221	152,056
555	3,908	20,433	13,597	54	83	34,084	13,651	13,651	34,084	6,569	40,653
38,581	218,634	251,182	69,931	300	1,131	321,413	70,231	13,651	321,413	277,859	599,272
532,789	384,590	134,830	146,431	2,355	292,282	283,616	148,786	0	283,616	2,652,133	2,935,749
571,370	603,224	386,012	216,362	2,655	293,413	605,029	219,017	13,651	605,029	2,929,992	3,535,021
(人) 11,599	(人) 26,809	(人) 36,381	(人) 39,925	(人) 561	(人) 106,842	(人) 76,867	(人) 40,486	(人) 15	(人) 76,867	(人) 51,743	(人) 128,610
25	14	8	8	0	99	16	8	0	16	288	304
955	524	140	89	1	4,522	230	90	0	230	4,057	4,287
3,692	2,947	975	195	1	19,822	1,171	196	0	1,171	9,647	10,818
4,559	7,945	3,989	816	3	32,790	4,808	819	0	4,808	13,457	18,265
1,334	10,784	11,386	3,810	25	29,898	15,221	3,835	0	15,221	12,349	27,570
80	3,500	15,530	13,217	99	14,649	28,846	13,316	0	28,846	4,183	33,029
35	130	3,671	16,899	216	2,972	20,786	17,115	0	20,786	1,062	21,848
231	83	133	4,438	168	912	4,739	4,606	0	4,739	1,030	5,769
331	339	125	193	40	673	358	233	0	358	1,117	1,475
301	338	255	92	5	378	352	97	0	352	1,387	1,739
47	180	105	129	2	105	236	131	0	236	1,863	2,099
9	25	64	39	1	22	104	40	15	104	1,299	1,403
0	0	0	0	0	0	0	0	0	0	4	4
56	205	169	168	3	127	340	171	15	340	3,166	3,506
9	25	64	39	1	22	104	40	15	104	1,303	1,407
2	5	17	14	1	6	32	15	15	32	309	341
56	205	169	168	3	127	340	171	15	340	3,166	3,506
978	4,390	19,714	34,839	528	19,584	55,081	35,367	0	55,081	8,779	63,860
1,034	4,595	19,883	35,007	531	19,711	55,421	35,538	15	55,421	11,945	67,366

第 15 表 標準報酬月額別・事業所の規模別

— 総 数 —

標準報酬月額	被保険者数	1～4人	5～9	10～19	20～29	30～49
	(人)	(人)	(人)	(人)	(人)	(人)
総 数 円	20,771,803	1,791,604	2,084,873	2,527,987	1,592,450	1,963,888
58,000	95,438	66,947	13,602	5,821	1,858	1,473
68,000	20,352	10,364	3,471	1,965	786	758
78,000	55,384	30,356	9,686	4,961	1,813	1,792
88,000	50,175	15,283	7,265	5,427	2,615	3,118
98,000	262,075	130,822	45,768	26,457	9,645	8,994
104,000	69,575	7,607	6,455	6,935	4,441	5,593
110,000	124,764	12,372	10,958	12,437	7,943	10,061
118,000	245,240	29,693	23,826	25,609	15,395	19,088
126,000	295,296	15,460	20,689	28,126	19,376	26,117
134,000	406,856	27,280	32,254	40,387	27,148	35,654
142,000	473,536	26,150	34,603	46,413	32,630	42,624
150,000	740,956	99,447	78,238	80,442	48,861	60,020
160,000	751,959	43,320	60,642	81,863	56,004	70,346
170,000	790,130	45,226	65,006	89,063	61,269	76,138
180,000	869,293	59,258	80,666	103,236	68,911	84,322
190,000	821,003	41,472	68,626	95,207	66,463	82,560
200,000	1,468,708	156,861	155,649	175,732	111,873	137,139
220,000	1,648,760	87,904	143,836	192,326	130,190	164,606
240,000	1,537,864	83,383	138,429	182,970	120,514	154,124
260,000	1,527,553	117,193	156,283	191,310	120,195	149,020
280,000	1,348,830	66,405	116,982	158,054	102,032	127,365
300,000	1,225,974	121,998	138,991	161,223	96,766	118,018
320,000	930,239	49,445	88,833	120,534	76,710	97,110
340,000	774,144	41,173	72,106	98,714	64,305	80,164
360,000	723,051	61,280	78,882	95,448	58,834	71,851
380,000	657,272	37,032	61,208	82,289	53,551	67,795
410,000	680,244	68,653	77,062	88,723	53,105	64,678
440,000	449,136	35,752	46,332	56,713	34,895	43,833
470,000	289,886	16,943	26,060	35,239	22,763	28,669
500,000	302,931	47,427	45,355	44,000	22,934	25,308
530,000	146,404	10,771	14,773	18,960	11,434	13,975
560,000	121,461	13,855	16,294	17,184	9,436	10,953
590,000	128,513	22,967	23,495	20,996	10,046	10,331
620,000	62,222	6,407	8,040	8,817	5,119	5,766
650,000	59,019	8,440	9,745	9,622	4,769	5,227
680,000	35,701	3,540	4,627	5,289	3,001	3,448
710,000	73,923	13,570	15,543	14,264	6,465	6,233
750,000	42,915	6,030	7,433	7,603	3,839	3,925
790,000	60,291	10,899	13,391	12,518	5,493	4,902
830,000	34,465	4,414	5,942	6,207	3,056	3,413
880,000	37,258	5,289	7,080	7,400	3,373	3,318
930,000	20,777	2,191	3,136	3,468	1,843	1,985
980,000	57,981	9,452	12,683	13,165	5,853	5,371
1,030,000	17,589	1,685	2,497	2,908	1,550	1,568
1,090,000	22,305	2,363	3,669	4,161	2,037	2,075
1,150,000	13,017	932	1,517	1,805	1,005	1,196
1,210,000	201,338	16,293	27,245	35,996	20,306	21,864
平均標準報酬 月額 (円)	280,444	272,627	300,418	299,448	290,744	285,485
平均標準報酬 月額 (円) (実報酬額ベース)	287,248	277,340	308,025	308,614	299,972	294,692
構成比 (%)	100	9	10	12	8	9

・性別、被保険者数、平均標準報酬月額、被扶養者数

協会（一般）

50～99	100～299	300～499	500～999	1000以上	任意継続被保険者（別掲）	被扶養者数
（人）	（人）	（人）	（人）	（人）	（人）	（人）
2,653,771	3,612,841	1,300,017	1,322,295	1,626,742	295,335	15,271,757
1,130	903	178	134	128	3,264	63,766
821	764	187	165	201	870	10,367
1,798	1,761	497	499	657	1,564	25,257
3,940	5,180	1,651	1,575	2,583	1,538	18,899
9,734	10,439	3,533	3,270	5,968	7,445	162,061
8,222	11,659	4,823	4,311	7,532	1,997	23,903
14,994	21,122	8,316	8,297	14,941	3,323	41,329
28,153	39,072	15,295	16,663	26,406	6,040	83,055
39,785	55,500	22,768	23,041	37,724	6,710	85,693
53,105	75,889	29,244	29,443	47,735	8,717	121,629
63,423	91,281	35,165	36,264	55,393	9,590	135,972
84,149	119,756	43,888	45,014	66,338	14,803	264,266
100,910	143,252	51,980	53,012	76,387	14,243	225,754
107,166	149,142	52,909	54,692	75,887	13,632	241,768
116,222	157,245	54,507	55,625	75,124	14,177	289,363
116,515	158,479	53,574	54,569	71,332	12,206	272,964
187,517	247,787	83,555	84,410	106,278	21,907	616,547
234,749	320,021	110,007	111,812	132,473	20,836	728,467
218,413	296,661	104,735	103,848	119,279	15,508	834,617
203,313	274,146	97,486	96,431	107,335	14,841	1,030,903
171,849	236,170	85,174	86,798	95,877	102,124	1,100,215
153,550	205,350	72,933	73,586	83,559	0	1,137,738
126,416	172,659	62,917	63,830	71,785	0	979,732
105,274	145,582	53,032	54,285	59,509	0	901,249
92,157	123,441	45,023	45,776	50,359	0	897,611
88,955	122,057	45,719	46,785	51,881	0	882,251
82,442	112,723	41,720	42,986	48,152	0	936,925
56,533	78,175	29,790	31,890	35,223	0	660,106
38,065	53,502	20,887	22,250	25,508	0	442,696
29,776	39,403	14,714	15,694	18,320	0	430,066
17,946	25,132	10,005	10,753	12,655	0	227,777
13,064	17,859	6,736	7,270	8,810	0	185,556
10,932	13,352	4,892	5,213	6,289	0	182,994
6,868	9,352	3,662	3,784	4,407	0	93,296
5,631	7,057	2,718	2,722	3,088	0	86,872
4,093	5,423	2,111	2,050	2,119	0	53,270
5,782	6,132	2,049	1,967	1,918	0	100,550
4,289	4,803	1,742	1,595	1,656	0	61,467
4,596	4,429	1,424	1,352	1,287	0	77,888
3,513	4,087	1,312	1,333	1,188	0	48,265
3,316	3,725	1,295	1,306	1,156	0	49,853
2,152	2,731	1,051	1,146	1,074	0	29,397
4,418	3,733	1,133	1,109	1,064	0	71,431
1,854	2,552	936	1,108	931	0	24,517
2,032	2,597	1,066	1,208	1,097	0	30,444
1,416	1,997	942	1,119	1,088	0	19,202
22,793	28,759	10,736	10,305	7,041	0	283,809
275,942	273,467	275,022	275,543	261,258	212,386	—
283,620	280,056	280,629	280,141	263,446	212,307	—
13	17	6	6	8	1	—

第 1 5 表 (続) 標準報酬月額別・事業所の規模別

— 男 性 —

標準報酬月額	被保険者数	1～4人	5～9	10～19	20～29	30～49
	(人)	(人)	(人)	(人)	(人)	(人)
総 数 円	12, 677, 486	1, 198, 122	1, 374, 575	1, 669, 079	1, 017, 029	1, 257, 176
58, 000	61, 953	44, 491	7, 881	3, 501	1, 167	878
68, 000	11, 420	5, 860	1, 756	1, 085	449	457
78, 000	26, 271	14, 925	3, 865	2, 270	844	923
88, 000	20, 399	6, 988	2, 738	2, 149	1, 059	1, 267
98, 000	151, 598	86, 674	25, 136	14, 176	4, 797	4, 274
104, 000	21, 315	3, 528	2, 283	2, 040	1, 259	1, 560
110, 000	35, 464	5, 842	3, 655	3, 592	2, 130	2, 544
118, 000	73, 808	15, 050	8, 782	8, 022	4, 351	4, 968
126, 000	75, 675	5, 808	6, 166	7, 683	4, 679	6, 558
134, 000	113, 442	10, 947	10, 906	11, 887	7, 239	9, 822
142, 000	133, 072	9, 734	11, 252	13, 600	9, 028	12, 129
150, 000	268, 542	55, 812	33, 812	30, 424	16, 601	19, 908
160, 000	252, 107	18, 139	23, 027	28, 823	18, 348	23, 468
170, 000	287, 645	19, 977	26, 452	33, 715	21, 539	27, 725
180, 000	356, 926	29, 908	37, 806	45, 334	28, 055	34, 693
190, 000	347, 847	19, 742	32, 704	43, 653	28, 236	36, 116
200, 000	732, 339	97, 241	84, 995	94, 122	56, 005	70, 033
220, 000	886, 408	51, 330	85, 312	114, 761	73, 317	93, 364
240, 000	929, 857	53, 789	91, 604	122, 999	77, 780	99, 092
260, 000	1, 023, 889	82, 794	110, 863	139, 707	86, 597	106, 282
280, 000	980, 563	49, 466	89, 818	123, 985	78, 996	97, 439
300, 000	919, 368	93, 660	106, 196	127, 403	77, 221	94, 673
320, 000	731, 548	39, 926	73, 746	101, 742	64, 199	81, 273
340, 000	626, 833	34, 100	61, 219	84, 984	54, 993	68, 908
360, 000	594, 573	50, 599	65, 627	81, 526	50, 633	62, 446
380, 000	552, 973	31, 528	52, 786	72, 004	47, 006	59, 902
410, 000	572, 904	57, 047	63, 809	75, 418	46, 035	57, 054
440, 000	388, 580	30, 797	39, 831	49, 551	30, 729	39, 320
470, 000	254, 934	14, 729	22, 777	31, 129	20, 268	25, 926
500, 000	255, 903	39, 225	36, 445	35, 528	18, 955	21, 754
530, 000	130, 889	9, 435	12, 931	16, 807	10, 129	12, 579
560, 000	107, 881	12, 110	14, 093	14, 886	8, 220	9, 834
590, 000	110, 139	19, 572	19, 494	17, 197	8, 399	8, 911
620, 000	55, 367	5, 570	6, 953	7, 706	4, 500	5, 206
650, 000	51, 983	7, 317	8, 444	8, 234	4, 102	4, 630
680, 000	31, 940	3, 118	4, 117	4, 657	2, 660	3, 127
710, 000	62, 370	11, 458	12, 980	11, 618	5, 295	5, 267
750, 000	37, 661	5, 237	6, 480	6, 602	3, 352	3, 430
790, 000	50, 208	9, 174	11, 115	10, 165	4, 428	4, 041
830, 000	30, 180	3, 826	5, 214	5, 405	2, 652	2, 991
880, 000	31, 938	4, 511	6, 007	6, 217	2, 881	2, 911
930, 000	18, 266	1, 890	2, 744	3, 061	1, 637	1, 778
980, 000	47, 533	7, 735	10, 519	10, 762	4, 675	4, 325
1, 030, 000	15, 438	1, 424	2, 192	2, 583	1, 363	1, 422
1, 090, 000	19, 296	1, 973	3, 212	3, 570	1, 764	1, 826
1, 150, 000	11, 438	788	1, 345	1, 588	904	1, 079
1, 210, 000	176, 803	13, 328	23, 486	31, 208	17, 553	19, 063
平均標準報酬 月額 (円)	317, 506	299, 379	334, 332	333, 705	327, 314	321, 528
平均標準報酬 月額 (円) (実報酬額ベース)	327, 488	305, 234	344, 437	345, 933	340, 130	334, 336
構成比 (%)	100	9	11	13	8	10

・性別、被保険者数、平均標準報酬月額、被扶養者数

協会（一般）

50～99	100～299	300～499	500～999	1000以上	任意継続被 保険者（別掲）	被扶養者数
（人）	（人）	（人）	（人）	（人）	（人）	（人）
1,605,199	2,039,460	698,185	706,911	871,755	239,995	13,499,661
801	532	88	78	58	2,478	57,985
518	408	68	78	79	662	8,752
918	820	162	193	206	1,145	20,361
1,497	1,908	473	506	699	1,115	12,919
4,061	3,445	891	891	1,386	5,867	140,554
2,245	2,921	1,219	1,057	1,737	1,466	12,412
3,536	4,838	1,744	1,782	3,396	2,405	20,560
7,094	9,044	3,282	3,454	5,311	4,450	45,689
9,603	12,789	4,981	4,905	7,647	4,856	38,584
13,417	18,724	7,076	6,643	10,356	6,425	59,817
17,047	22,526	8,683	8,688	13,290	7,095	65,753
25,587	33,978	11,752	11,836	17,288	11,544	170,017
32,685	42,391	15,173	15,415	23,528	11,110	125,885
37,719	48,176	17,109	18,295	26,308	10,630	143,255
45,637	56,126	19,021	20,279	28,718	11,349	188,957
48,132	60,055	19,752	20,778	29,116	9,563	180,823
88,546	105,729	34,267	35,090	48,473	17,838	473,027
122,861	156,009	51,746	52,841	67,824	17,043	570,952
130,161	164,704	55,086	55,143	66,854	12,645	700,766
135,699	169,877	57,003	56,321	66,247	12,499	914,905
124,655	158,879	52,981	53,852	62,682	87,810	1,009,829
118,540	147,622	48,238	48,178	57,637	0	1,061,324
102,420	129,629	43,244	43,612	51,757	0	924,689
88,116	113,272	38,222	38,365	44,654	0	857,979
78,728	99,227	33,734	33,435	38,618	0	859,907
77,698	100,597	35,352	35,123	40,977	0	849,432
72,729	95,443	33,251	33,165	38,953	0	905,174
50,839	67,994	24,586	25,747	29,186	0	640,456
34,575	47,397	17,862	18,537	21,734	0	430,917
26,536	35,130	12,859	13,397	16,074	0	417,895
16,423	22,851	8,952	9,472	11,310	0	222,952
11,895	16,240	6,085	6,508	8,010	0	181,745
9,702	11,986	4,398	4,717	5,763	0	178,882
6,249	8,432	3,353	3,378	4,020	0	91,445
5,147	6,399	2,468	2,447	2,795	0	85,276
3,746	4,928	1,897	1,814	1,876	0	52,240
5,054	5,432	1,828	1,741	1,697	0	98,066
3,870	4,334	1,539	1,402	1,415	0	60,202
3,936	3,859	1,243	1,170	1,077	0	75,933
3,159	3,633	1,153	1,129	1,018	0	47,177
2,926	3,288	1,133	1,101	963	0	48,702
1,947	2,441	921	956	891	0	28,738
3,600	3,116	968	936	897	0	69,269
1,647	2,264	805	943	795	0	23,921
1,788	2,272	903	1,043	945	0	29,657
1,258	1,754	808	957	957	0	18,665
20,252	26,041	9,826	9,513	6,533	0	277,216
314,623	315,251	319,054	318,774	304,006	215,580	—
326,100	325,989	328,692	326,845	307,858	215,506	—
13	16	6	6	7	2	—

第 1 5 表（続） 標準報酬月額別・事業所の規模別

－女 性－

標準報酬月額	被保険者数	1～4人	5～9	10～19	20～29	30～49
	(人)	(人)	(人)	(人)	(人)	(人)
総 数 円	8, 094, 317	593, 482	710, 298	858, 908	575, 421	706, 712
58, 000	33, 485	22, 456	5, 721	2, 320	691	595
68, 000	8, 932	4, 504	1, 715	880	337	301
78, 000	29, 113	15, 431	5, 821	2, 691	969	869
88, 000	29, 776	8, 295	4, 527	3, 278	1, 556	1, 851
98, 000	110, 477	44, 148	20, 632	12, 281	4, 848	4, 720
104, 000	48, 260	4, 079	4, 172	4, 895	3, 182	4, 033
110, 000	89, 300	6, 530	7, 303	8, 845	5, 813	7, 517
118, 000	171, 432	14, 643	15, 044	17, 587	11, 044	14, 120
126, 000	219, 621	9, 652	14, 523	20, 443	14, 697	19, 559
134, 000	293, 414	16, 333	21, 348	28, 500	19, 909	25, 832
142, 000	340, 464	16, 416	23, 351	32, 813	23, 602	30, 495
150, 000	472, 414	43, 635	44, 426	50, 018	32, 260	40, 112
160, 000	499, 852	25, 181	37, 615	53, 040	37, 656	46, 878
170, 000	502, 485	25, 249	38, 554	55, 348	39, 730	48, 413
180, 000	512, 367	29, 350	42, 860	57, 902	40, 856	49, 629
190, 000	473, 156	21, 730	35, 922	51, 554	38, 227	46, 444
200, 000	736, 369	59, 620	70, 654	81, 610	55, 868	67, 106
220, 000	762, 352	36, 574	58, 524	77, 565	56, 873	71, 242
240, 000	608, 007	29, 594	46, 825	59, 971	42, 734	55, 032
260, 000	503, 664	34, 399	45, 420	51, 603	33, 598	42, 738
280, 000	368, 267	16, 939	27, 164	34, 069	23, 036	29, 926
300, 000	306, 606	28, 338	32, 795	33, 820	19, 545	23, 345
320, 000	198, 691	9, 519	15, 087	18, 792	12, 511	15, 837
340, 000	147, 311	7, 073	10, 887	13, 730	9, 312	11, 256
360, 000	128, 478	10, 681	13, 255	13, 922	8, 201	9, 405
380, 000	104, 299	5, 504	8, 422	10, 285	6, 545	7, 893
410, 000	107, 340	11, 606	13, 253	13, 305	7, 070	7, 624
440, 000	60, 556	4, 955	6, 501	7, 162	4, 166	4, 513
470, 000	34, 952	2, 214	3, 283	4, 110	2, 495	2, 743
500, 000	47, 028	8, 202	8, 910	8, 472	3, 979	3, 554
530, 000	15, 515	1, 336	1, 842	2, 153	1, 305	1, 396
560, 000	13, 580	1, 745	2, 201	2, 298	1, 216	1, 119
590, 000	18, 374	3, 395	4, 001	3, 799	1, 647	1, 420
620, 000	6, 855	837	1, 087	1, 111	619	560
650, 000	7, 036	1, 123	1, 301	1, 388	667	597
680, 000	3, 761	422	510	632	341	321
710, 000	11, 553	2, 112	2, 563	2, 646	1, 170	966
750, 000	5, 254	793	953	1, 001	487	495
790, 000	10, 083	1, 725	2, 276	2, 353	1, 065	861
830, 000	4, 285	588	728	802	404	422
880, 000	5, 320	778	1, 073	1, 183	492	407
930, 000	2, 511	301	392	407	206	207
980, 000	10, 448	1, 717	2, 164	2, 403	1, 178	1, 046
1, 030, 000	2, 151	261	305	325	187	146
1, 090, 000	3, 009	390	457	591	273	249
1, 150, 000	1, 579	144	172	217	101	117
1, 210, 000	24, 535	2, 965	3, 759	4, 788	2, 753	2, 801
平均標準報酬 月額（円）	222, 396	218, 618	234, 789	232, 879	226, 107	221, 368
平均標準報酬 月額（円） （実報酬額ベース）	224, 222	221, 028	237, 560	236, 093	228, 994	224, 168
構成比（％）	100	7	9	11	7	9

・性別、被保険者数、平均標準報酬月額、被扶養者数

協会（一般）

50～99	100～299	300～499	500～999	1000以上	任意継続被保険者（別掲）	被扶養者数
（人）	（人）	（人）	（人）	（人）	（人）	（人）
1, 048, 572	1, 573, 381	601, 832	615, 384	754, 987	55, 340	1, 772, 096
329	371	90	56	70	786	5, 781
303	356	119	87	122	208	1, 615
880	941	335	306	451	419	4, 896
2, 443	3, 272	1, 178	1, 069	1, 884	423	5, 980
5, 673	6, 994	2, 642	2, 379	4, 582	1, 578	21, 507
5, 977	8, 738	3, 604	3, 254	5, 795	531	11, 491
11, 458	16, 284	6, 572	6, 515	11, 545	918	20, 769
21, 059	30, 028	12, 013	13, 209	21, 095	1, 590	37, 366
30, 182	42, 711	17, 787	18, 136	30, 077	1, 854	47, 109
39, 688	57, 165	22, 168	22, 800	37, 379	2, 292	61, 812
46, 376	68, 755	26, 482	27, 576	42, 103	2, 495	70, 219
58, 562	85, 778	32, 136	33, 178	49, 050	3, 259	94, 249
68, 225	100, 861	36, 807	37, 597	52, 859	3, 133	99, 869
69, 447	100, 966	35, 800	36, 397	49, 579	3, 002	98, 513
70, 585	101, 119	35, 486	35, 346	46, 406	2, 828	100, 406
68, 383	98, 424	33, 822	33, 791	42, 216	2, 643	92, 141
98, 971	142, 058	49, 288	49, 320	57, 805	4, 069	143, 520
111, 888	164, 012	58, 261	58, 971	64, 649	3, 793	157, 515
88, 252	131, 957	49, 649	48, 705	52, 425	2, 863	133, 851
67, 614	104, 269	40, 483	40, 110	41, 088	2, 342	115, 998
47, 194	77, 291	32, 193	32, 946	33, 195	14, 314	90, 386
35, 010	57, 728	24, 695	25, 408	25, 922	0	76, 414
23, 996	43, 030	19, 673	20, 218	20, 028	0	55, 043
17, 158	32, 310	14, 810	15, 920	14, 855	0	43, 270
13, 429	24, 214	11, 289	12, 341	11, 741	0	37, 704
11, 257	21, 460	10, 367	11, 662	10, 904	0	32, 819
9, 713	17, 280	8, 469	9, 821	9, 199	0	31, 751
5, 694	10, 181	5, 204	6, 143	6, 037	0	19, 650
3, 490	6, 105	3, 025	3, 713	3, 774	0	11, 779
3, 240	4, 273	1, 855	2, 297	2, 246	0	12, 171
1, 523	2, 281	1, 053	1, 281	1, 345	0	4, 825
1, 169	1, 619	651	762	800	0	3, 811
1, 230	1, 366	494	496	526	0	4, 112
619	920	309	406	387	0	1, 851
484	658	250	275	293	0	1, 596
347	495	214	236	243	0	1, 030
728	700	221	226	221	0	2, 484
419	469	203	193	241	0	1, 265
660	570	181	182	210	0	1, 955
354	454	159	204	170	0	1, 088
390	437	162	205	193	0	1, 151
205	290	130	190	183	0	659
818	617	165	173	167	0	2, 162
207	288	131	165	136	0	596
244	325	163	165	152	0	787
158	243	134	162	131	0	537
2, 541	2, 718	910	792	508	0	6, 593
216, 729	219, 306	223, 939	225, 881	211, 897	198, 537	—
218, 588	220, 516	224, 871	226, 491	212, 167	198, 433	—
13	19	7	8	9	1	—

第16表 標準賞与額階級別・事業所の規模別

— 総 数 —

標準賞与額階級	被保険者数	1～4人	5～9	10～19	20～29	30～49
総 数	(人) 20,771,803	(人) 1,791,604	(人) 2,084,873	(人) 2,527,987	(人) 1,592,450	(人) 1,963,888
0円 任意継続分（再掲）	7,904,140 295,335	1,378,113 0	1,159,256 0	1,091,190 0	561,839 0	623,506 0
1,000 ～ 99,000	1,626,071	31,474	88,977	160,005	124,878	171,935
100,000 ～ 199,000	1,398,967	53,857	123,850	187,792	127,318	160,137
200,000 ～ 299,000	1,191,190	52,301	112,548	164,757	111,349	138,184
300,000 ～ 399,000	1,151,496	48,594	103,788	153,433	104,965	132,897
400,000 ～ 499,000	1,092,960	43,000	93,915	139,381	95,044	122,923
500,000 ～ 599,000	990,251	37,620	81,015	119,389	80,958	105,147
600,000 ～ 699,000	921,663	31,828	68,360	101,162	71,258	92,675
700,000 ～ 799,000	822,422	23,660	52,645	81,925	61,932	80,233
800,000 ～ 899,000	724,910	19,026	42,290	68,461	53,757	68,988
900,000 ～ 999,000	584,321	13,554	31,376	52,394	41,145	54,130
1,000,000 ～ 1,099,000	481,256	13,527	27,657	44,258	33,452	44,008
1,100,000 ～ 1,199,000	361,686	7,723	18,220	30,905	24,368	32,376
1,200,000 ～ 1,299,000	289,901	7,155	15,408	24,928	19,146	26,488
1,300,000 ～ 1,399,000	224,917	4,785	11,161	18,895	14,830	20,110
1,400,000 ～ 1,499,000	180,098	3,957	9,010	15,240	11,620	15,924
1,500,000 ～ 1,599,000	146,459	3,852	7,969	13,175	9,591	12,982
1,600,000 ～ 1,699,000	114,748	2,782	6,025	10,082	7,575	10,418
1,700,000 ～ 1,799,000	90,706	1,864	4,479	7,577	5,775	8,128
1,800,000 ～ 1,899,000	73,585	1,766	3,831	6,259	4,546	6,600
1,900,000 ～ 1,999,000	57,785	1,088	2,677	4,598	3,655	4,902
2,000,000 ～ 2,199,000	93,454	2,700	5,484	8,846	6,349	8,333
2,200,000 ～ 2,399,000	57,680	1,233	2,913	4,906	3,802	5,048
2,400,000 ～ 2,599,000	43,627	1,228	2,473	3,936	2,772	3,882
2,600,000 ～ 2,799,000	29,987	655	1,553	2,450	1,889	2,600
2,800,000 ～ 2,999,000	21,987	530	1,127	1,753	1,302	1,963
3,000,000 ～ 3,199,000	20,122	847	1,346	2,127	1,498	1,927
3,200,000 ～ 3,399,000	12,078	364	672	1,092	780	1,085
3,400,000 ～ 3,599,000	9,877	340	659	938	728	923
3,600,000 ～ 3,799,000	7,241	229	448	744	486	626
3,800,000 ～ 3,999,000	5,657	150	345	521	403	522
4,000,000 ～ 4,199,000	6,340	298	526	772	569	654
4,200,000 ～ 4,399,000	3,831	122	246	405	297	313
4,400,000 ～ 4,599,000	3,652	139	305	396	274	367
4,600,000 ～ 4,799,000	2,610	67	167	228	181	237
4,800,000 ～ 4,999,000	2,553	94	170	272	205	245
5,000,000 ～ 5,199,000	3,531	177	322	463	344	407
5,200,000 ～ 5,399,000	1,874	56	123	182	119	176
5,400,000 ～	16,170	849	1,537	2,150	1,451	1,889
平均標準賞与額（円）	384,706	131,624	246,801	319,903	372,453	397,176
平均標準賞与額（円） （任意継続分を除く）	390,255	131,624	246,801	319,903	372,453	397,176
構成比（％）	100	9	10	12	8	9

※ 標準賞与額は、平成26年10月1日現在の被保険者について、平成25年10月1日から平成26年9月

・性別、被保険者数、平均標準賞与額、被扶養者数

協会（一般）

50～99	100～299	300～499	500～999	1000以上	任意継続被保険者（別掲）	被扶養者数
(人) 2,653,771	(人) 3,612,841	(人) 1,300,017	(人) 1,322,295	(人) 1,626,742	(人) 295,335	(人) 15,271,757
727,627 0	899,934 0	328,080 0	348,180 0	491,080 0	295,335 295,335	5,357,172 266,138
252,039	346,252	125,976	127,983	196,552	—	687,429
202,651	245,641	81,351	84,498	131,872	—	767,090
175,616	209,823	64,585	64,628	97,399	—	748,372
175,184	218,452	65,705	65,155	83,323	—	752,819
171,627	222,470	66,867	65,439	72,294	—	769,526
158,412	215,893	68,440	62,877	60,500	—	745,595
146,935	212,166	71,830	63,279	62,170	—	715,333
128,924	197,352	71,218	65,452	59,081	—	651,498
108,368	173,019	67,274	65,412	58,315	—	603,728
85,236	139,744	56,523	57,055	53,164	—	532,112
67,942	110,637	46,125	48,080	45,570	—	483,199
51,088	84,759	35,396	38,966	37,885	—	393,861
39,900	66,614	28,196	31,243	30,823	—	336,692
30,518	51,236	22,874	25,073	25,435	—	276,553
23,943	40,653	18,574	19,513	21,664	—	233,038
19,256	32,139	14,495	15,441	17,559	—	195,896
15,335	25,158	11,691	12,163	13,519	—	160,010
12,048	20,265	9,412	9,810	11,348	—	130,256
9,670	16,079	7,522	8,021	9,291	—	107,486
7,522	13,162	6,147	6,531	7,503	—	86,692
11,959	19,412	9,019	10,016	11,336	—	141,415
7,321	12,401	5,745	6,898	7,413	—	90,340
5,389	9,151	4,262	5,041	5,493	—	69,164
3,753	6,432	2,916	3,680	4,059	—	48,665
2,656	4,466	2,085	2,603	3,502	—	36,204
2,406	3,857	1,756	2,070	2,288	—	32,252
1,555	2,647	1,146	1,375	1,362	—	19,902
1,231	2,038	881	1,098	1,041	—	16,143
1,018	1,493	650	889	658	—	11,789
706	1,217	567	694	532	—	9,280
885	1,247	465	515	409	—	9,711
531	794	344	396	383	—	6,196
492	736	281	340	322	—	5,766
377	589	206	262	296	—	4,218
374	545	170	286	192	—	4,137
494	639	208	312	165	—	5,287
282	458	121	150	207	—	3,018
2,501	3,271	914	871	737	—	23,913
437,307	489,320	528,362	535,062	452,501	—	—
437,307	489,320	528,362	535,062	452,501	—	—
13	17	6	6	8	1	—

30日の1年間に支払われたものとしている。

第16表(続) 標準賞与額階級別・事業所の規模別

一男 性一

標準賞与額階級	被保険者数	1～4人	5～9	10～19	20～29	30～49
総 数	(人) 12,677,486	(人) 1,198,122	(人) 1,374,575	(人) 1,669,079	(人) 1,017,029	(人) 1,257,176
0円 任意継続分(再掲)	4,906,934 239,995	967,638 0	787,647 0	734,003 0	370,243 0	396,944 0
1,000 ～ 99,000	790,561	15,797	50,313	90,201	66,173	91,619
100,000 ～ 199,000	763,020	30,352	76,788	115,873	74,524	94,318
200,000 ～ 299,000	689,022	29,374	71,231	105,351	69,115	84,656
300,000 ～ 399,000	665,545	25,853	64,510	97,706	65,295	82,130
400,000 ～ 499,000	651,323	22,707	58,133	90,941	61,558	79,228
500,000 ～ 599,000	598,596	20,094	50,847	80,192	53,918	69,987
600,000 ～ 699,000	553,906	17,211	42,673	68,047	47,097	61,928
700,000 ～ 799,000	490,057	12,619	33,039	53,787	38,246	52,301
800,000 ～ 899,000	436,919	10,494	27,067	44,471	32,032	44,974
900,000 ～ 999,000	362,827	7,505	20,398	34,215	24,932	35,891
1,000,000 ～ 1,099,000	314,275	8,272	18,642	29,927	21,315	30,327
1,100,000 ～ 1,199,000	246,391	4,682	12,361	21,431	16,233	22,943
1,200,000 ～ 1,299,000	205,887	4,480	10,805	17,795	13,225	19,498
1,300,000 ～ 1,399,000	164,751	3,103	7,967	13,778	10,565	15,229
1,400,000 ～ 1,499,000	136,871	2,606	6,599	11,529	8,476	12,372
1,500,000 ～ 1,599,000	114,691	2,592	6,002	10,193	7,171	10,212
1,600,000 ～ 1,699,000	92,649	1,926	4,613	7,913	5,804	8,350
1,700,000 ～ 1,799,000	75,318	1,311	3,434	5,998	4,570	6,825
1,800,000 ～ 1,899,000	62,049	1,243	2,964	5,012	3,652	5,558
1,900,000 ～ 1,999,000	49,776	792	2,104	3,713	2,964	4,251
2,000,000 ～ 2,199,000	81,626	1,976	4,326	7,237	5,231	7,216
2,200,000 ～ 2,399,000	51,408	890	2,318	4,127	3,203	4,477
2,400,000 ～ 2,599,000	39,063	905	1,987	3,298	2,328	3,432
2,600,000 ～ 2,799,000	27,280	493	1,261	2,052	1,630	2,351
2,800,000 ～ 2,999,000	20,111	395	938	1,469	1,126	1,752
3,000,000 ～ 3,199,000	18,172	624	1,100	1,791	1,305	1,734
3,200,000 ～ 3,399,000	11,031	276	558	938	676	976
3,400,000 ～ 3,599,000	9,025	255	541	817	632	844
3,600,000 ～ 3,799,000	6,628	175	357	646	424	555
3,800,000 ～ 3,999,000	5,183	114	276	450	358	482
4,000,000 ～ 4,199,000	5,658	226	421	647	493	584
4,200,000 ～ 4,399,000	3,527	91	207	359	253	282
4,400,000 ～ 4,599,000	3,290	103	240	329	242	327
4,600,000 ～ 4,799,000	2,384	54	131	193	157	213
4,800,000 ～ 4,999,000	2,316	74	130	228	183	221
5,000,000 ～ 5,199,000	3,169	134	261	399	307	354
5,200,000 ～ 5,399,000	1,724	40	108	161	103	151
5,400,000 ～	14,523	646	1,278	1,862	1,270	1,684
平均標準賞与額(円)	427,316	116,702	251,400	337,180	394,265	437,952
平均標準賞与額(円) (任意継続分を除く)	435,561	116,702	251,400	337,180	394,265	437,952
構成比(%)	100	9	11	13	8	10

※ 標準賞与額は、平成26年10月1日現在の被保険者について、平成25年10月1日から平成26年9月

・性別、被保険者数、平均標準賞与額、被扶養者数

協会（一般）

50～99	100～299	300～499	500～999	1000以上	任意継続被 保険者（別掲）	被扶養者数
(人) 1,605,199	(人) 2,039,460	(人) 698,185	(人) 706,911	(人) 871,755	(人) 239,995	(人) 13,499,661
428,034 0	466,957 0	153,418 0	153,853 0	208,202 0	239,995 239,995	4,762,575 250,681
125,328	160,187	54,751	53,630	82,562	—	514,647
109,368	122,558	37,088	37,941	64,210	—	631,643
99,415	110,477	31,771	33,275	54,357	—	637,939
101,843	116,945	33,782	35,632	41,849	—	645,814
103,189	123,749	35,444	36,909	39,465	—	669,955
97,103	120,499	35,663	35,579	34,714	—	653,926
89,680	117,704	37,543	34,696	37,327	—	628,661
78,620	110,927	37,732	35,699	37,087	—	574,291
67,817	100,544	37,311	36,084	36,125	—	535,560
55,235	85,369	32,919	32,020	34,343	—	474,984
46,346	71,735	28,325	29,031	30,355	—	437,281
36,538	57,705	22,690	24,707	27,101	—	360,261
29,676	47,908	19,197	20,854	22,449	—	311,993
23,459	38,585	16,182	17,037	18,846	—	258,544
19,215	31,651	13,727	14,104	16,592	—	219,333
15,845	26,131	11,322	11,548	13,675	—	186,093
12,911	21,013	9,556	9,597	10,966	—	153,271
10,371	17,360	7,970	8,020	9,459	—	125,815
8,444	14,062	6,558	6,632	7,924	—	104,250
6,678	11,746	5,428	5,574	6,526	—	84,438
10,768	17,545	8,211	8,885	10,231	—	138,526
6,674	11,336	5,365	6,240	6,778	—	88,772
4,908	8,446	4,022	4,606	5,131	—	67,956
3,466	5,979	2,781	3,425	3,842	—	47,963
2,466	4,158	2,012	2,456	3,339	—	35,751
2,190	3,616	1,675	1,964	2,173	—	31,754
1,428	2,454	1,103	1,308	1,314	—	19,626
1,127	1,911	846	1,038	1,014	—	15,916
949	1,392	634	858	638	—	11,616
648	1,131	543	667	514	—	9,167
795	1,151	447	495	399	—	9,586
492	747	337	388	371	—	6,115
452	675	276	330	316	—	5,675
346	547	203	253	287	—	4,166
338	511	163	280	188	—	4,092
459	587	201	305	162	—	5,201
262	428	115	149	207	—	2,989
2,316	3,034	874	842	717	—	23,516
498,694	577,591	646,686	663,649	594,704	—	—
498,694	577,591	646,686	663,649	594,704	—	—
13	16	6	6	7	2	—

30日の1年間に支払われたものとしている。

第16表(続) 標準賞与額階級別・事業所の規模別

—女性—

標準賞与額階級	被保険者数	1～4人	5～9	10～19	20～29	30～49
総数	(人) 8,094,317	(人) 593,482	(人) 710,298	(人) 858,908	(人) 575,421	(人) 706,712
0円 任意継続分(再掲)	2,997,206 55,340	410,475 0	371,609 0	357,187 0	191,596 0	226,562 0
1,000 ～ 99,000	835,510	15,677	38,664	69,804	58,705	80,316
100,000 ～ 199,000	635,947	23,505	47,062	71,919	52,794	65,819
200,000 ～ 299,000	502,168	22,927	41,317	59,406	42,234	53,528
300,000 ～ 399,000	485,951	22,741	39,278	55,727	39,670	50,767
400,000 ～ 499,000	441,637	20,293	35,782	48,440	33,486	43,695
500,000 ～ 599,000	391,655	17,526	30,168	39,197	27,040	35,160
600,000 ～ 699,000	367,757	14,617	25,687	33,115	24,161	30,747
700,000 ～ 799,000	332,365	11,041	19,606	28,138	23,686	27,932
800,000 ～ 899,000	287,991	8,532	15,223	23,990	21,725	24,014
900,000 ～ 999,000	221,494	6,049	10,978	18,179	16,213	18,239
1,000,000 ～ 1,099,000	166,981	5,255	9,015	14,331	12,137	13,681
1,100,000 ～ 1,199,000	115,295	3,041	5,859	9,474	8,135	9,433
1,200,000 ～ 1,299,000	84,014	2,675	4,603	7,133	5,921	6,990
1,300,000 ～ 1,399,000	60,166	1,682	3,194	5,117	4,265	4,881
1,400,000 ～ 1,499,000	43,227	1,351	2,411	3,711	3,144	3,552
1,500,000 ～ 1,599,000	31,768	1,260	1,967	2,982	2,420	2,770
1,600,000 ～ 1,699,000	22,099	856	1,412	2,169	1,771	2,068
1,700,000 ～ 1,799,000	15,388	553	1,045	1,579	1,205	1,303
1,800,000 ～ 1,899,000	11,536	523	867	1,247	894	1,042
1,900,000 ～ 1,999,000	8,009	296	573	885	691	651
2,000,000 ～ 2,199,000	11,828	724	1,158	1,609	1,118	1,117
2,200,000 ～ 2,399,000	6,272	343	595	779	599	571
2,400,000 ～ 2,599,000	4,564	323	486	638	444	450
2,600,000 ～ 2,799,000	2,707	162	292	398	259	249
2,800,000 ～ 2,999,000	1,876	135	189	284	176	211
3,000,000 ～ 3,199,000	1,950	223	246	336	193	193
3,200,000 ～ 3,399,000	1,047	88	114	154	104	109
3,400,000 ～ 3,599,000	852	85	118	121	96	79
3,600,000 ～ 3,799,000	613	54	91	98	62	71
3,800,000 ～ 3,999,000	474	36	69	71	45	40
4,000,000 ～ 4,199,000	682	72	105	125	76	70
4,200,000 ～ 4,399,000	304	31	39	46	44	31
4,400,000 ～ 4,599,000	362	36	65	67	32	40
4,600,000 ～ 4,799,000	226	13	36	35	24	24
4,800,000 ～ 4,999,000	237	20	40	44	22	24
5,000,000 ～ 5,199,000	362	43	61	64	37	53
5,200,000 ～ 5,399,000	150	16	15	21	16	25
5,400,000 ～	1,647	203	259	288	181	205
平均標準賞与額(円)	317,969	161,749	237,902	286,329	333,902	324,638
平均標準賞与額(円) (任意継続分を除く)	320,158	161,749	237,902	286,329	333,902	324,638
構成比(%)	100	7	9	11	7	9

※ 標準賞与額は、平成26年10月1日現在の被保険者について、平成25年10月1日から平成26年9月

・性別、被保険者数、平均標準賞与額、被扶養者数

協会（一般）

50～99	100～299	300～499	500～999	1000以上	任意継続被保険者（別掲）	被扶養者数
(人) 1,048,572	(人) 1,573,381	(人) 601,832	(人) 615,384	(人) 754,987	(人) 55,340	(人) 1,772,096
299,593 0	432,977 0	174,662 0	194,327 0	282,878 0	55,340 55,340	594,597 15,457
126,711	186,065	71,225	74,353	113,990	—	172,782
93,283	123,083	44,263	46,557	67,662	—	135,447
76,201	99,346	32,814	31,353	43,042	—	110,433
73,341	101,507	31,923	29,523	41,474	—	107,005
68,438	98,721	31,423	28,530	32,829	—	99,571
61,309	95,394	32,777	27,298	25,786	—	91,669
57,255	94,462	34,287	28,583	24,843	—	86,672
50,304	86,425	33,486	29,753	21,994	—	77,207
40,551	72,475	29,963	29,328	22,190	—	68,168
30,001	54,375	23,604	25,035	18,821	—	57,128
21,596	38,902	17,800	19,049	15,215	—	45,918
14,550	27,054	12,706	14,259	10,784	—	33,600
10,224	18,706	8,999	10,389	8,374	—	24,699
7,059	12,651	6,692	8,036	6,589	—	18,009
4,728	9,002	4,847	5,409	5,072	—	13,705
3,411	6,008	3,173	3,893	3,884	—	9,803
2,424	4,145	2,135	2,566	2,553	—	6,739
1,677	2,905	1,442	1,790	1,889	—	4,441
1,226	2,017	964	1,389	1,367	—	3,236
844	1,416	719	957	977	—	2,254
1,191	1,867	808	1,131	1,105	—	2,889
647	1,065	380	658	635	—	1,568
481	705	240	435	362	—	1,208
287	453	135	255	217	—	702
190	308	73	147	163	—	453
216	241	81	106	115	—	498
127	193	43	67	48	—	276
104	127	35	60	27	—	227
69	101	16	31	20	—	173
58	86	24	27	18	—	113
90	96	18	20	10	—	125
39	47	7	8	12	—	81
40	61	5	10	6	—	91
31	42	3	9	9	—	52
36	34	7	6	4	—	45
35	52	7	7	3	—	86
20	30	6	1	0	—	29
185	237	40	29	20	—	397
343,333	374,901	391,093	387,350	288,304	—	—
343,333	374,901	391,093	387,350	288,304	—	—
13	19	7	8	9	1	—

30日の1年間に支払われたものとしている。

第 17 表 被保険者－被扶養者別・年齢階級別、加入者数

協会（一般）

年齢階級	加入者数	被 保 険 者 数			被 扶 養 者 数		
		総数	男性	女性	総数	男性	女性
	(人)	(人)	(人)	(人)	(人)	(人)	(人)
総 数	6,518,968	4,423,506	2,465,919	1,957,587	2,095,462	694,272	1,401,190
0～4歳	275,114	0	0	0	275,114	141,112	134,002
5～9	280,178	0	0	0	280,178	142,859	137,319
10～14	280,117	0	0	0	280,117	143,315	136,802
15～19	409,319	143,825	78,071	65,754	265,494	133,701	131,793
20～24	774,306	631,558	297,752	333,806	142,748	65,822	76,926
25～29	694,230	612,227	325,261	286,966	82,003	18,565	63,438
30～34	606,119	513,208	288,564	224,644	92,911	10,403	82,508
35～39	575,462	483,480	268,172	215,308	91,982	6,004	85,978
40～44	575,964	488,263	256,351	231,912	87,701	3,410	84,291
45～49	464,763	396,423	198,753	197,670	68,340	2,216	66,124
50～54	394,110	321,643	168,383	153,260	72,467	2,335	70,132
55～59	376,547	266,317	157,353	108,964	110,230	3,560	106,670
60～64	492,226	359,623	261,825	97,798	132,603	8,382	124,221
65～69	241,131	165,410	132,114	33,296	75,721	6,598	69,123
70～74	76,086	40,478	32,489	7,989	35,608	5,520	30,088
75歳以上	3,296	1,051	831	220	2,245	470	1,775
(再掲)							
未就学児	362,110	0	0	0	362,110	185,671	176,439
前期高齢者	320,513	206,939	165,434	41,505	113,574	12,588	100,986
70歳以上	79,382	41,529	33,320	8,209	37,853	5,990	31,863
70歳以上 現役並み所得者	9,089	7,753	6,562	1,191	1,336	17	1,319
介護(1号)	320,513	206,939	165,434	41,505	113,574	12,588	100,986
介護(2号)	2,303,351	1,832,037	1,042,448	789,589	471,314	19,903	451,411
介護(計)	2,623,864	2,038,976	1,207,882	831,094	584,888	32,491	552,397

第 18 表 被保険者－被扶養者別・年齢階級別、脱退者数

協会（一般）

年齢階級	脱退者数	被 保 険 者 数			被 扶 養 者 数		
		総数	男性	女性	総数	男性	女性
	(人)	(人)	(人)	(人)	(人)	(人)	(人)
総 数	5,950,312	3,895,911	2,153,501	1,742,410	2,054,401	647,412	1,406,989
0～4歳	243,901	0	0	0	243,901	125,090	118,811
5～9	245,644	0	0	0	245,644	125,144	120,500
10～14	239,843	0	0	0	239,843	122,813	117,030
15～19	268,090	32,237	17,160	15,077	235,853	119,082	116,771
20～24	476,810	331,531	147,018	184,513	145,279	68,789	76,490
25～29	630,437	546,000	257,112	288,888	84,437	23,846	60,591
30～34	565,594	473,183	246,216	226,967	92,411	14,007	78,404
35～39	512,308	422,689	230,646	192,043	89,619	8,901	80,718
40～44	482,847	401,113	215,801	185,312	81,734	4,858	76,876
45～49	389,683	327,448	166,261	161,187	62,235	2,530	59,705
50～54	343,368	278,138	140,662	137,476	65,230	2,238	62,992
55～59	355,692	247,903	137,471	110,432	107,789	3,463	104,326
60～64	591,652	413,852	276,363	137,489	177,800	9,947	167,853
65～69	432,168	307,973	232,523	75,450	124,195	9,732	114,463
70～74	131,218	76,403	59,807	16,596	54,815	6,327	48,488
75歳以上	41,057	37,441	26,461	10,980	3,616	645	2,971
(再掲)							
未就学児	321,039	0	0	0	321,039	164,496	156,543
前期高齢者	604,443	421,817	318,791	103,026	182,626	16,704	165,922
70歳以上	172,275	113,844	86,268	27,576	58,431	6,972	51,459
70歳以上 現役並み所得者	18,015	15,181	12,226	2,955	2,834	20	2,814
介護(1号)	604,443	421,817	318,791	103,026	182,626	16,704	165,922
介護(2号)	2,162,840	1,668,102	936,231	731,871	494,738	23,032	471,706
介護(計)	2,767,283	2,089,919	1,255,022	834,897	677,364	39,736	637,628

参考表 事業所の業態別

－事業所数－

業 態 別	事業所数	1～4人	5～9	10～19
総 数	(人) 1,715,964	(人) 1,024,635	(人) 2,083,979	(人) 187,711
1 農 林 水 産 業	21,879	12,440	34,464	2,636
2 鉱 業、採石業、砂利採取業	3,296	1,378	4,946	689
3 総合工事業	127,507	75,139	181,993	15,489
4 職 別 工 事 業	96,198	65,485	121,528	8,602
5 設 備 工 事 業	86,552	51,789	131,168	9,938
6 食 料 品 ・ た ば こ 製 造 業	32,743	14,154	42,190	5,068
7 繊 維 製 品 製 造 業	17,815	9,845	22,522	2,399
8 木 製 品 ・ 家 具 等 製 造 業	15,338	8,609	20,845	1,973
9 紙 製 品 製 造 業	5,052	1,911	7,056	909
10 印 刷 ・ 同 関 連 業	18,082	10,282	23,203	2,248
11 化 学 工 業 ・ 同 類 似 業	20,540	8,492	27,466	3,524
12 金 属 器 具 工 造 業	33,752	14,544	51,878	5,596
13 機 械 の 製 造 業	62,934	26,232	87,600	10,401
14 そ の 他 の 製 造 業	23,251	11,860	30,729	3,301
15 電 気 ・ ガ ス ・ 熱 供 給 ・ 水 道 業	12,293	7,808	14,639	1,223
16 情 報 通 信 業	49,347	33,010	51,909	4,573
17 道 路 貨 物 の 運 送 業	41,382	14,124	57,670	8,558
18 そ の 他 の 運 輸 業	21,826	8,742	25,257	3,208
19 卸 売 業	122,579	71,380	160,500	14,481
20 飲 食 料 品 以 外 の 小 売 業	130,449	84,854	159,727	11,556
21 飲 食 料 品 小 売 業	42,036	29,186	44,710	3,147
22 無 店 舗 小 売 業	11,759	9,133	8,674	733
23 金 融 業、保 險 業	16,345	12,072	15,923	919
24 不 動 産 業	93,500	80,795	48,975	2,941
25 物 品 賃 貸 業	7,516	4,075	9,417	924
26 学 術 研 究 機 関 業	3,473	2,328	2,854	285
27 専 門 ・ 技 術 サ ー ビ ス 業	123,267	88,797	128,018	8,924
28 飲 食 店 業	49,187	33,886	52,551	4,046
29 宿 泊 業	12,046	5,659	14,725	1,906
30 対 個 人 サ ー ビ ス 業	37,110	23,678	43,509	3,617
31 娯 楽 業	16,915	8,406	19,899	2,272
32 教 育、学 習 支 援 業	23,864	13,605	26,003	3,033
33 医 療 業 ・ 保 健 衛 生 業	85,333	48,850	114,629	7,640
34 社 会 保 險 ・ 社 会 福 祉 ・ 介 護 事 業	73,281	24,096	87,679	13,331
35 複 合 サ ー ビ ス 業	9,976	7,286	7,561	557
36 職 業 紹 介 ・ 労 働 者 派 遣 業	12,633	5,982	12,738	1,564
37 そ の 他 の 対 事 業 所 サ ー ビ ス 業	30,209	16,460	34,778	3,510
38 修 理 業	38,137	21,984	68,920	3,902
39 廃 棄 物 処 理 業	17,799	9,322	22,705	2,643
40 政 治 ・ 経 済 ・ 文 化 団 体	30,888	23,127	26,277	2,092
41 そ の 他 の サ ー ビ ス 業	25,881	17,989	24,323	2,024
42 公 務	11,994	5,841	11,821	1,329

資料出所：厚生年金 加入状況適用状況調（平成26年）（厚生労働省年金局）

・規模別事業所数及び被保険者数

協会（一般）

20～29	30～49	50～99	100～299	300～499	500～999	1000人以上
(人) 66,759	(人) 51,964	(人) 38,544	(人) 22,370	(人) 3,417	(人) 1,950	(人) 807
710	447	264	92	7	7	4
238	169	77	20	5	0	0
4,476	2,870	1,402	428	38	19	7
1,976	1,009	369	109	9	6	0
2,457	1,446	628	207	29	13	4
2,108	1,952	1,676	1,112	191	107	32
791	672	537	212	14	9	2
690	472	260	146	15	0	2
389	361	286	120	11	7	3
811	652	399	157	10	8	4
1,517	1,272	975	534	78	33	7
2,220	1,791	1,177	540	53	23	5
4,351	3,736	3,026	1,741	222	114	38
1,307	999	726	361	46	16	6
385	290	194	114	12	7	7
1,490	1,232	730	355	45	17	8
3,766	3,148	2,120	1,003	121	59	35
1,555	1,635	1,519	1,087	138	101	57
4,806	3,712	2,425	1,137	135	62	19
3,629	2,508	1,771	1,014	176	115	79
972	737	539	372	74	44	32
221	155	113	58	10	9	4
239	214	175	162	24	19	6
810	639	372	186	25	19	9
387	304	240	129	21	10	5
124	105	83	78	9	18	6
2,502	1,644	1,035	432	59	30	6
1,256	867	610	306	51	44	32
758	651	509	280	37	18	14
1,275	922	569	306	40	25	6
961	1,057	772	350	47	43	11
1,516	920	490	257	51	54	23
2,416	2,144	2,369	3,117	683	321	109
7,571	5,966	5,916	2,796	276	123	26
199	194	192	182	87	68	27
837	838	728	599	101	46	29
1,383	1,265	1,156	791	181	127	50
789	459	220	86	7	7	1
964	855	459	165	9	3	5
675	449	295	150	20	11	4
679	588	477	298	37	27	24
553	618	664	781	213	161	59

参考表（続） 事業所の業態別

－被保険者数－

業 態 別	被保険者数	1～4人	5～9	10～19
総 数	(人) 20,465,469	(人) 1,789,077	(人) 2,083,979	(人) 2,526,945
1 農 業、林 業、水 産 業	181,430	24,807	34,464	34,882
2 鉱 業、採 石 業、砂 利 採 取 業	39,123	2,575	4,946	9,234
3 総 合 工 事 業	930,310	130,952	181,993	206,552
4 職 別 工 事 業	470,526	103,815	121,528	113,407
5 設 備 工 事 業	566,733	94,383	131,168	131,015
6 食 料 品 ・ た ば こ 製 造 業	770,232	27,352	42,190	68,901
7 繊 維 製 品 製 造 業	199,244	17,589	22,522	32,071
8 木 製 品 ・ 家 具 等 製 造 業	146,759	16,141	20,845	26,498
9 紙 製 品 製 造 業	97,491	3,899	7,056	12,490
10 印 刷 ・ 同 関 連 業	182,854	19,497	23,203	30,426
11 化 学 工 業 ・ 同 類 似 業	391,323	16,920	27,466	48,254
12 金 属 器 具 工 造 業	486,174	30,290	51,878	75,407
13 機 械 の 製 造 業	1,247,784	53,528	87,600	141,833
14 そ の 他 の 製 造 業	321,418	22,888	30,729	44,774
15 電 気 ・ ガ ス ・ 熱 供 給 ・ 水 道 業	114,525	12,225	14,639	16,214
16 情 報 通 信 業	400,488	53,410	51,909	61,719
17 道 路 貨 物 の 運 送 業	881,308	24,890	57,670	117,843
18 そ の 他 の 運 輸 業	710,665	15,449	25,257	44,062
19 卸 売 業	1,207,208	132,225	160,500	194,107
20 飲 食 料 品 以 外 の 小 売 業	1,271,497	162,729	159,727	152,816
21 飲 食 料 品 小 売 業	412,686	49,963	44,710	41,670
22 無 店 舗 小 売 業	73,934	12,372	8,674	9,809
23 金 融 業、保 険 業	136,396	21,845	15,923	12,083
24 不 動 産 業	350,886	123,536	48,975	38,966
25 物 品 賃 貸 業	110,405	7,174	9,417	12,611
26 学 術 研 究 機 関 業	59,705	2,802	2,854	3,988
27 専 門 ・ 技 術 サ ー ビ ス 業	710,915	153,574	128,018	118,483
28 飲 食 店 業	448,398	56,504	52,551	54,043
29 宿 泊 業	225,419	10,121	14,725	25,845
30 対 個 人 サ ー ビ ス 業	331,822	41,961	43,509	48,420
31 娯 楽 業	311,058	14,120	19,899	31,007
32 教 育、学 習 支 援 業	330,973	23,807	26,003	41,767
33 医 療 業 ・ 保 健 衛 生 業	1,755,085	60,565	114,629	101,017
34 社 会 保 険 ・ 社 会 福 祉 ・ 介 護 事 業	1,821,381	53,704	87,679	189,103
35 複 合 サ ー ビ ス 業	219,376	11,487	7,561	7,529
36 職 業 紹 介 ・ 労 働 者 派 遣 業	390,935	9,717	12,738	21,380
37 そ の 他 の 対 事 業 所 サ ー ビ ス 業	653,104	29,654	34,778	47,257
38 修 理 業	241,571	48,368	68,920	50,352
39 廃 棄 物 処 理 業	195,391	13,585	22,705	35,910
40 政 治 ・ 経 済 ・ 文 化 団 体	193,923	39,260	26,277	28,151
41 そ の 他 の サ ー ビ ス 業	332,214	29,861	24,323	27,074
42 公 務	542,800	9,533	11,821	17,975

資料出所：厚生年金 加入状況適用状況調（平成26年）（厚生労働省年金局）

・規模別事業所数及び被保険者数

20～29	30～49	50～99	100～299	300～499	500～999	1000人以上
(人) 1,591,871	(人) 1,963,215	(人) 2,654,299	(人) 3,607,593	(人) 1,303,776	(人) 1,318,728	(人) 1,625,986
16,820	16,850	17,813	13,886	2,748	4,241	14,919
5,692	6,379	5,256	3,203	1,838	0	0
106,050	106,874	93,958	64,564	14,543	13,284	11,540
46,813	37,337	24,097	16,425	3,227	3,877	0
57,986	53,943	42,098	30,796	10,899	9,424	5,021
50,452	74,174	116,672	178,831	73,729	69,576	68,355
18,825	25,428	37,053	32,621	5,308	5,790	2,037
16,440	17,706	17,767	22,528	5,891	0	2,943
9,333	13,641	19,679	17,332	4,340	5,233	4,488
19,313	24,674	27,433	24,156	3,856	5,068	5,228
36,275	48,160	67,082	85,662	29,800	21,623	10,081
52,962	67,721	80,065	86,581	20,221	15,134	5,915
104,451	141,874	208,556	277,677	83,878	78,375	70,012
31,023	37,606	50,324	57,575	17,891	10,788	17,820
9,236	11,157	13,406	16,933	4,620	4,968	11,127
35,494	46,316	49,510	56,823	16,818	10,854	17,635
90,089	118,685	144,454	156,395	47,042	41,484	82,756
37,369	62,454	105,392	177,314	52,356	68,763	122,249
114,556	140,213	164,993	175,238	51,317	42,907	31,152
86,195	94,286	121,660	165,340	67,621	80,386	180,737
23,261	27,866	37,007	60,632	29,194	30,981	67,402
5,249	5,865	7,811	9,009	3,982	5,959	5,204
5,687	8,039	12,406	27,008	8,900	12,760	11,745
19,353	24,153	25,270	29,293	9,628	12,643	19,069
9,275	11,689	15,942	21,001	7,974	6,541	8,781
2,969	4,079	5,640	12,534	3,193	12,719	8,927
59,463	61,850	70,070	66,801	21,741	20,034	10,881
29,921	33,048	41,404	48,617	19,445	30,309	82,556
18,254	24,386	35,313	45,046	14,673	11,488	25,568
30,240	34,575	38,284	50,456	15,640	16,493	12,244
22,917	40,164	52,204	56,823	18,282	28,931	26,711
36,117	34,348	32,874	41,584	19,558	36,775	38,140
57,664	81,658	169,540	539,002	258,908	212,449	159,653
181,072	226,282	412,233	427,288	103,503	81,684	58,833
4,771	7,387	13,462	33,571	33,549	45,421	54,638
20,103	32,311	50,836	98,601	38,477	33,014	73,758
32,950	47,852	80,901	131,341	69,891	86,594	91,886
18,676	16,863	15,036	13,771	2,810	5,577	1,198
22,972	32,152	30,994	25,327	3,585	1,923	6,238
16,100	16,971	20,137	24,745	7,325	7,541	7,416
16,293	22,205	32,550	48,581	14,228	19,220	97,879
13,190	23,994	47,117	136,682	81,347	107,897	93,244

2. 組合管掌健康保険 抽出率(1／100)

第1表 被保険者の年齢階級別・性別、被保険者数、被扶養者の性別、被扶養者数、扶養率、平均標準報酬月額、平均標準賞与額及び平均総報酬額

被保険者の 年齢階級	被保険者数			被扶養者数			扶養率
	総数	男性	女性	総数	男性	女性	
	(人)	(人)	(人)	(人)	(人)	(人)	
総 数	156,899	107,331	49,568	133,574	43,658	89,916	0.851
15～19歳	950	647	303	8	4	4	0.008
20～24	9,997	5,560	4,437	566	167	399	0.057
25～29	19,019	11,354	7,665	4,230	1,308	2,922	0.222
30～34	19,844	12,623	7,221	12,653	4,338	8,315	0.638
35～39	20,877	13,872	7,005	21,290	7,515	13,775	1.020
40～44	22,855	15,831	7,024	28,361	10,241	18,120	1.241
45～49	20,068	14,176	5,892	25,825	9,280	16,545	1.287
50～54	16,444	12,040	4,404	19,544	6,660	12,884	1.189
55～59	12,753	9,774	2,979	11,355	3,019	8,336	0.890
60～64	9,125	7,270	1,855	6,505	913	5,592	0.713
65～69	3,440	2,839	601	2,302	166	2,136	0.669
70～74	1,527	1,345	182	935	47	888	0.612
75歳以上	0	0	0	0	0	0	-
(再掲)							
前期高齢者	4,967	4,184	783	3,237	213	3,024	0.652
70歳以上	1,527	1,345	182	935	47	888	0.612
70歳以上 現役並み所得者	396	360	36	305	15	290	0.770
介護(1号)	4,967	4,184	783	3,237	213	3,024	0.652
介護(2号)	81,245	59,091	22,154	91,590	30,113	61,477	1.127
介護(計)	86,212	63,275	22,937	94,827	30,326	64,501	1.100

被保険者の 年齢階級	平均標準報酬月額			平均標準賞与額			平均総報酬額		
	総数	男性	女性	総数	男性	女性	総数	男性	女性
	(円)	(円)	(円)	(円)	(円)	(円)	(円)	(円)	(円)
総 数	370,565	419,236	265,177	1,034,039	1,263,026	552,818	5,445,816	6,239,507	3,727,216
15～19歳	189,072	194,485	177,512	190,518	215,184	137,675	2,459,177	2,549,008	2,267,360
20～24	230,264	243,693	213,436	390,254	467,325	293,488	3,152,523	3,390,971	2,853,724
25～29	280,452	302,340	248,029	662,864	764,719	511,479	4,025,462	4,390,581	3,484,621
30～34	324,743	358,472	265,782	825,532	981,828	551,425	4,719,451	5,281,075	3,737,679
35～39	365,316	410,842	275,160	987,766	1,188,881	588,137	5,367,441	6,115,389	3,886,279
40～44	402,858	455,757	283,633	1,188,298	1,428,851	645,084	6,017,916	6,893,146	4,045,285
45～49	444,531	506,548	295,319	1,412,067	1,711,108	692,207	6,740,242	7,782,436	4,232,750
50～54	469,540	538,474	281,082	1,510,528	1,836,750	618,528	7,134,900	8,286,231	3,987,301
55～59	467,150	526,951	270,945	1,426,208	1,681,415	593,732	7,010,426	7,977,134	3,838,690
60～64	322,752	345,125	235,070	604,744	684,291	328,153	4,371,197	4,690,999	3,117,853
65～69	302,592	318,306	228,366	452,334	511,590	297,255	3,842,286	4,029,062	2,959,995
70～74	302,623	310,071	247,582	346,224	371,611	268,525	3,722,629	3,804,572	3,117,055
75歳以上	-	-	-	-	-	-	-	-	-
(再掲)									
前期高齢者	302,602	315,659	232,833	431,091	482,638	292,017	3,805,500	3,956,897	2,996,502
70歳以上	302,623	310,071	247,582	346,224	371,611	268,525	3,722,629	3,804,572	3,117,055
70歳以上 現役並み所得者	485,556	487,944	461,667	643,381	648,105	618,621	6,120,737	6,128,978	6,038,333
介護(1号)	302,602	315,659	232,833	431,091	482,638	292,017	3,805,500	3,956,897	2,996,502
介護(2号)	427,743	482,960	280,462	1,293,606	1,550,027	621,136	6,393,256	7,298,700	3,978,180
介護(計)	420,533	471,898	278,836	1,272,268	1,523,419	613,156	6,244,166	7,077,727	3,944,668

※1 平均標準賞与額は、平成26年10月1日現在の被保険者について、平成25年10月1日から平成26年9月30日の1年間に支払われた標準賞与額の平均を任意継続被保険者及び特例退職被保険者を除いて算出している。

※2 総報酬額は、標準報酬月額の12ヶ月分に標準賞与額(平成25年10月1日から平成26年9月30日の1年間に支払われたもの)を加えたものとしている。

※3 年齢階級については、平成26年10月1日現在の年齢階級である。

第2表 標準報酬月額別・被保険者の年齢階級別

— 総 数 —

標準報酬月額	被保険者数	15～19歳	20～24	25～29	30～34	35～39	40～44	45～49	50～54
	(人)	(人)	(人)	(人)	(人)	(人)	(人)	(人)	(人)
総 数 円	156,899	950	9,997	19,019	19,844	20,877	22,855	20,068	16,444
58,000	20	1	1	3	0	1	0	0	0
68,000	16	0	0	1	1	2	0	1	1
78,000	45	0	1	1	3	1	6	7	5
88,000	57	1	4	2	6	8	3	6	7
98,000	178	5	10	18	12	14	14	10	13
104,000	174	4	18	10	17	21	27	22	15
110,000	319	10	24	35	33	34	31	29	27
118,000	656	10	60	53	66	48	82	75	74
126,000	969	12	95	112	84	95	114	105	103
134,000	1,284	15	132	127	137	123	139	139	141
142,000	1,583	17	165	194	152	156	172	167	164
150,000	2,248	55	225	255	220	220	264	232	246
160,000	2,778	112	291	340	291	303	278	272	256
170,000	2,936	154	332	410	339	270	294	288	241
180,000	3,219	126	519	421	346	306	317	274	230
190,000	3,402	96	596	494	346	325	307	285	210
200,000	6,028	99	1,130	984	708	583	502	399	330
220,000	8,581	89	1,745	1,676	1,151	801	729	560	411
240,000	8,950	72	1,477	2,062	1,367	976	784	585	395
260,000	9,672	28	1,145	2,209	1,502	1,135	875	605	426
280,000	9,588	25	754	2,055	1,617	1,275	949	598	391
300,000	8,356	8	521	1,800	1,611	1,284	1,051	650	461
320,000	7,950	4	330	1,478	1,512	1,340	1,144	720	470
340,000	7,416	4	184	1,180	1,464	1,275	1,239	748	483
360,000	6,986	2	93	889	1,303	1,331	1,188	821	526
380,000	8,151	1	74	708	1,338	1,645	1,547	1,054	738
410,000	8,569	0	30	571	1,192	1,541	1,776	1,333	945
440,000	7,614	0	14	311	839	1,329	1,660	1,322	1,050
470,000	6,579	0	11	206	580	1,056	1,465	1,270	1,015
500,000	5,560	0	5	122	419	803	1,236	1,149	951
530,000	4,728	0	2	83	286	651	1,005	1,063	860
560,000	3,987	0	2	42	235	432	771	936	863
590,000	3,236	0	2	43	157	335	660	820	654
620,000	2,580	0	0	26	107	219	475	691	591
650,000	2,026	0	0	25	81	194	313	508	533
680,000	1,723	0	1	12	58	146	277	437	445
710,000	1,613	0	2	11	63	119	247	389	424
750,000	1,288	0	1	12	44	87	178	286	375
790,000	994	0	1	6	29	80	144	258	260
830,000	866	0	0	6	22	76	125	203	220
880,000	671	0	0	2	15	47	90	146	168
930,000	489	0	0	4	20	31	72	121	117
980,000	388	0	0	5	8	22	44	88	103
1,030,000	344	0	0	2	12	16	55	63	78
1,090,000	328	0	0	3	16	23	29	65	78
1,150,000	247	0	0	1	4	17	20	48	52
1,210,000	1,507	0	0	9	31	81	157	220	298
平均標準報酬 月額（円）	370,565	189,072	230,264	280,452	324,743	365,316	402,858	444,531	469,540
平均標準報酬 月額（円） （実報酬額ベース）	376,180	189,026	230,264	280,544	325,181	366,751	405,526	450,359	478,486

・性別、被保険者数及び平均標準報酬月額

組合健保

55～59	60～64	65～69	70～74	75歳以上	前期高齢者 (再掲)	70歳以上 (再掲)	70歳以上 現役並み 所得者 (再掲)	介護(1号) (再掲)	介護(2号) (再掲)	介護(計) (再掲)
(人) 12,753	(人) 9,125	(人) 3,440	(人) 1,527	(人) 0	(人) 4,967	(人) 1,527	(人) 396	(人) 4,967	(人) 81,245	(人) 86,212
0	4	4	6	0	10	6	0	10	4	14
0	4	4	2	0	6	2	0	6	6	12
4	6	9	2	0	11	2	0	11	28	39
1	12	5	2	0	7	2	0	7	29	36
16	23	22	21	0	43	21	0	43	76	119
10	19	4	7	0	11	7	0	11	93	104
34	39	20	3	0	23	3	0	23	160	183
55	89	37	7	0	44	7	0	44	375	419
83	110	49	7	0	56	7	0	56	515	571
121	144	55	11	0	66	11	0	66	684	750
153	167	65	11	0	76	11	0	76	823	899
183	218	103	27	0	130	27	0	130	1,143	1,273
204	304	103	24	0	127	24	0	127	1,314	1,441
185	313	97	13	0	110	13	0	110	1,321	1,431
179	366	115	20	0	135	20	0	135	1,366	1,501
181	386	133	43	0	176	43	0	176	1,369	1,545
250	649	276	118	0	394	118	0	394	2,130	2,524
311	784	243	81	0	324	81	0	324	2,795	3,119
326	634	194	78	0	272	78	0	272	2,724	2,996
309	756	421	261	0	682	261	0	682	2,971	3,653
353	704	451	416	0	867	416	72	867	2,995	3,862
371	370	153	76	0	229	76	64	229	2,903	3,132
366	335	161	90	0	251	90	66	251	3,035	3,286
417	276	115	31	0	146	31	28	146	3,163	3,309
457	279	71	26	0	97	26	26	97	3,271	3,368
650	301	75	20	0	95	20	20	95	4,290	4,385
774	314	81	12	0	93	12	10	93	5,142	5,235
827	216	41	5	0	46	5	5	46	5,075	5,121
800	151	19	6	0	25	6	6	25	4,701	4,726
732	108	30	5	0	35	5	5	35	4,176	4,211
637	113	22	6	0	28	6	6	28	3,678	3,706
595	89	17	5	0	22	5	5	22	3,254	3,276
467	77	20	1	0	21	1	1	21	2,678	2,699
400	56	13	2	0	15	2	2	15	2,213	2,228
314	50	6	2	0	8	2	2	8	1,718	1,726
282	55	8	2	0	10	2	2	10	1,496	1,506
302	41	11	4	0	15	4	4	15	1,403	1,418
241	52	10	2	0	12	2	1	12	1,132	1,144
161	38	14	3	0	17	3	3	17	861	878
152	45	14	3	0	17	3	3	17	745	762
134	50	14	5	0	19	5	5	19	588	607
83	34	6	1	0	7	1	1	7	427	434
68	33	13	4	0	17	4	4	17	336	353
82	26	7	3	0	10	3	3	10	304	314
72	28	11	3	0	14	3	2	14	272	286
62	30	9	4	0	13	4	4	13	212	225
349	227	89	46	0	135	46	46	135	1,251	1,386
467,150	322,752	302,592	302,623	—	302,602	302,623	485,556	302,602	427,743	420,533
481,028	340,529	328,641	359,377	—	338,090	359,377	704,886	338,090	435,919	430,282

第2表（続） 標準報酬月額別・被保険者の年齢階級別

－男 性－

標準報酬月額	被保険者数	15～19歳	20～24	25～29	30～34	35～39	40～44	45～49	50～54
	(人)	(人)	(人)	(人)	(人)	(人)	(人)	(人)	(人)
総 数	107,331	647	5,560	11,354	12,623	13,872	15,831	14,176	12,040
円									
58,000	16	1	1	3	0	1	0	0	0
68,000	6	0	0	1	0	0	0	0	0
78,000	11	0	1	0	1	0	1	1	1
88,000	15	0	0	1	2	3	1	0	0
98,000	67	2	5	6	3	2	4	1	1
104,000	35	2	7	3	2	4	2	1	1
110,000	85	4	11	11	5	2	2	3	5
118,000	148	7	24	10	11	6	10	8	5
126,000	211	6	35	26	15	19	11	9	8
134,000	258	6	30	31	32	17	16	13	9
142,000	362	7	54	51	37	20	18	14	15
150,000	525	25	69	66	52	38	26	26	26
160,000	758	78	81	92	65	42	45	33	32
170,000	872	103	115	124	81	39	37	38	36
180,000	1,047	85	181	132	89	47	53	35	24
190,000	1,240	59	251	149	86	72	61	56	42
200,000	2,395	70	530	356	210	150	89	83	65
220,000	3,847	72	932	740	419	212	195	115	116
240,000	4,456	59	948	1,073	578	323	251	177	114
260,000	5,628	23	777	1,306	787	489	347	240	196
280,000	6,278	23	542	1,414	1,009	682	467	288	181
300,000	5,569	5	391	1,276	1,087	804	608	384	256
320,000	5,723	4	256	1,111	1,121	979	725	449	294
340,000	5,602	4	143	890	1,146	973	897	512	332
360,000	5,455	1	67	693	1,040	1,066	916	594	386
380,000	6,590	1	56	561	1,091	1,364	1,234	818	574
410,000	7,353	0	20	480	989	1,325	1,551	1,119	803
440,000	6,712	0	14	253	739	1,184	1,482	1,136	924
470,000	5,888	0	8	166	513	948	1,335	1,108	919
500,000	5,051	0	2	99	385	721	1,127	1,037	872
530,000	4,304	0	2	61	246	591	923	963	801
560,000	3,710	0	2	31	212	395	721	865	818
590,000	3,000	0	2	34	143	312	611	762	608
620,000	2,411	0	0	19	88	198	449	647	564
650,000	1,890	0	0	20	69	176	291	477	500
680,000	1,634	0	0	11	49	133	260	417	433
710,000	1,528	0	1	9	57	105	232	368	413
750,000	1,192	0	1	10	35	73	161	265	358
790,000	938	0	1	5	24	73	130	246	250
830,000	813	0	0	6	19	68	116	184	212
880,000	635	0	0	1	14	42	82	137	163
930,000	452	0	0	4	13	27	70	109	112
980,000	351	0	0	5	5	19	39	83	95
1,030,000	318	0	0	2	9	15	47	60	70
1,090,000	303	0	0	3	13	22	26	58	72
1,150,000	233	0	0	1	4	17	18	40	52
1,210,000	1,416	0	0	8	28	74	144	197	282
平均標準報酬 月額（円）	419,236	194,485	243,693	302,340	358,472	410,842	455,757	506,548	538,474
平均標準報酬 月額（円） （実報酬額ベース）	427,023	194,419	243,694	302,471	359,132	412,843	459,441	514,131	549,949

・性別、被保険者数及び平均標準報酬月額

組合健保

55～59	60～64	65～69	70～74	75歳以上	前期高齢者 (再掲)	70歳以上 (再掲)	70歳以上 現役並み 所得者 (再掲)	介護(1号) (再掲)	介護(2号) (再掲)	介護(計) (再掲)
(人) 9,774	(人) 7,270	(人) 2,839	(人) 1,345	(人) 0	(人) 4,184	(人) 1,345	(人) 360	(人) 4,184	(人) 59,091	(人) 63,275
0	4	2	4	0	6	4	0	6	4	10
0	3	0	2	0	2	2	0	2	3	5
1	1	2	2	0	4	2	0	4	5	9
0	2	5	1	0	6	1	0	6	3	9
6	12	11	14	0	25	14	0	25	24	49
1	5	1	6	0	7	6	0	7	10	17
7	18	14	3	0	17	3	0	17	35	52
6	35	21	5	0	26	5	0	26	64	90
7	43	28	4	0	32	4	0	32	78	110
9	59	29	7	0	36	7	0	36	106	142
23	68	47	8	0	55	8	0	55	138	193
28	101	51	17	0	68	17	0	68	207	275
37	163	73	17	0	90	17	0	90	310	400
40	177	73	9	0	82	9	0	82	328	410
51	247	85	18	0	103	18	0	103	410	513
62	286	90	26	0	116	26	0	116	507	623
76	498	189	79	0	268	79	0	268	811	1,079
118	641	218	69	0	287	69	0	287	1,185	1,472
137	555	168	73	0	241	73	0	241	1,234	1,475
167	674	379	243	0	622	243	0	622	1,624	2,246
196	638	431	407	0	838	407	69	838	1,770	2,608
234	318	137	69	0	206	69	57	206	1,800	2,006
272	287	144	81	0	225	81	59	225	2,027	2,252
324	247	104	30	0	134	30	28	134	2,312	2,446
365	247	58	22	0	80	22	22	80	2,508	2,588
535	270	68	18	0	86	18	18	86	3,431	3,517
700	284	72	10	0	82	10	8	82	4,457	4,539
744	195	37	4	0	41	4	4	41	4,481	4,522
735	136	15	5	0	20	5	5	20	4,233	4,253
678	101	25	4	0	29	4	4	29	3,815	3,844
591	103	18	5	0	23	5	5	23	3,381	3,404
565	81	16	4	0	20	4	4	20	3,050	3,070
448	62	17	1	0	18	1	1	18	2,491	2,509
379	53	12	2	0	14	2	2	14	2,092	2,106
306	44	5	2	0	7	2	2	7	1,618	1,625
274	49	7	1	0	8	1	1	8	1,433	1,441
292	38	9	4	0	13	4	4	13	1,343	1,356
233	47	8	1	0	9	1	0	9	1,064	1,073
155	37	14	3	0	17	3	3	17	818	835
147	44	14	3	0	17	3	3	17	703	720
130	47	14	5	0	19	5	5	19	559	578
80	31	5	1	0	6	1	1	6	402	408
66	25	11	3	0	14	3	3	14	308	322
81	25	6	3	0	9	3	3	9	283	292
71	26	9	3	0	12	3	2	12	253	265
61	29	9	2	0	11	2	2	11	200	211
336	214	88	45	0	133	45	45	133	1,173	1,306
526,951	345,125	318,306	310,071	—	315,659	310,071	487,944	315,659	482,960	471,898
544,657	365,976	348,827	371,729	—	356,189	371,729	718,744	356,189	493,599	484,513

第2表（続） 標準報酬月額別・被保険者の年齢階級別

－女 性－

標準報酬月額	被保険者数	15～19歳	20～24	25～29	30～34	35～39	40～44	45～49	50～54
	(人)	(人)	(人)	(人)	(人)	(人)	(人)	(人)	(人)
総 数	49,568	303	4,437	7,665	7,221	7,005	7,024	5,892	4,404
円									
58,000	4	0	0	0	0	0	0	0	0
68,000	10	0	0	0	1	2	0	1	1
78,000	34	0	0	1	2	1	5	6	4
88,000	42	1	4	1	4	5	2	6	7
98,000	111	3	5	12	9	12	10	9	12
104,000	139	2	11	7	15	17	25	21	14
110,000	234	6	13	24	28	32	29	26	22
118,000	508	3	36	43	55	42	72	67	69
126,000	758	6	60	86	69	76	103	96	95
134,000	1,026	9	102	96	105	106	123	126	132
142,000	1,221	10	111	143	115	136	154	153	149
150,000	1,723	30	156	189	168	182	238	206	220
160,000	2,020	34	210	248	226	261	233	239	224
170,000	2,064	51	217	286	258	231	257	250	205
180,000	2,172	41	338	289	257	259	264	239	206
190,000	2,162	37	345	345	260	253	246	229	168
200,000	3,633	29	600	628	498	433	413	316	265
220,000	4,734	17	813	936	732	589	534	445	295
240,000	4,494	13	529	989	789	653	533	408	281
260,000	4,044	5	368	903	715	646	528	365	230
280,000	3,310	2	212	641	608	593	482	310	210
300,000	2,787	3	130	524	524	480	443	266	205
320,000	2,227	0	74	367	391	361	419	271	176
340,000	1,814	0	41	290	318	302	342	236	151
360,000	1,531	1	26	196	263	265	272	227	140
380,000	1,561	0	18	147	247	281	313	236	164
410,000	1,216	0	10	91	203	216	225	214	142
440,000	902	0	0	58	100	145	178	186	126
470,000	691	0	3	40	67	108	130	162	96
500,000	509	0	3	23	34	82	109	112	79
530,000	424	0	0	22	40	60	82	100	59
560,000	277	0	0	11	23	37	50	71	45
590,000	236	0	0	9	14	23	49	58	46
620,000	169	0	0	7	19	21	26	44	27
650,000	136	0	0	5	12	18	22	31	33
680,000	89	0	1	1	9	13	17	20	12
710,000	85	0	1	2	6	14	15	21	11
750,000	96	0	0	2	9	14	17	21	17
790,000	56	0	0	1	5	7	14	12	10
830,000	53	0	0	0	3	8	9	19	8
880,000	36	0	0	1	1	5	8	9	5
930,000	37	0	0	0	7	4	2	12	5
980,000	37	0	0	0	3	3	5	5	8
1,030,000	26	0	0	0	3	1	8	3	8
1,090,000	25	0	0	0	3	1	3	7	6
1,150,000	14	0	0	0	0	0	2	8	0
1,210,000	91	0	0	1	3	7	13	23	16
平均標準報酬 月額（円）	265,177	177,512	213,436	248,029	265,782	275,160	283,633	295,319	281,082
平均標準報酬 月額（円） （実報酬額ベース）	266,088	177,512	213,436	248,064	265,833	275,476	284,010	296,925	283,114

・性別、被保険者数及び平均標準報酬月額

組合健保

55～59	60～64	65～69	70～74	75歳以上	前期高齢者 (再掲)	70歳以上 (再掲)	70歳以上 現役並み 所得者 (再掲)	介護(1号) (再掲)	介護(2号) (再掲)	介護(計) (再掲)
(人) 2,979	(人) 1,855	(人) 601	(人) 182	(人) 0	(人) 783	(人) 182	(人) 36	(人) 783	(人) 22,154	(人) 22,937
0	0	2	2	0	4	2	0	4	0	4
0	1	4	0	0	4	0	0	4	3	7
3	5	7	0	0	7	0	0	7	23	30
1	10	0	1	0	1	1	0	1	26	27
10	11	11	7	0	18	7	0	18	52	70
9	14	3	1	0	4	1	0	4	83	87
27	21	6	0	0	6	0	0	6	125	131
49	54	16	2	0	18	2	0	18	311	329
76	67	21	3	0	24	3	0	24	437	461
112	85	26	4	0	30	4	0	30	578	608
130	99	18	3	0	21	3	0	21	685	706
155	117	52	10	0	62	10	0	62	936	998
167	141	30	7	0	37	7	0	37	1,004	1,041
145	136	24	4	0	28	4	0	28	993	1,021
128	119	30	2	0	32	2	0	32	956	988
119	100	43	17	0	60	17	0	60	862	922
174	151	87	39	0	126	39	0	126	1,319	1,445
193	143	25	12	0	37	12	0	37	1,610	1,647
189	79	26	5	0	31	5	0	31	1,490	1,521
142	82	42	18	0	60	18	0	60	1,347	1,407
157	66	20	9	0	29	9	3	29	1,225	1,254
137	52	16	7	0	23	7	7	23	1,103	1,126
94	48	17	9	0	26	9	7	26	1,008	1,034
93	29	11	1	0	12	1	0	12	851	863
92	32	13	4	0	17	4	4	17	763	780
115	31	7	2	0	9	2	2	9	859	868
74	30	9	2	0	11	2	2	11	685	696
83	21	4	1	0	5	1	1	5	594	599
65	15	4	1	0	5	1	1	5	468	473
54	7	5	1	0	6	1	1	6	361	367
46	10	4	1	0	5	1	1	5	297	302
30	8	1	1	0	2	1	1	2	204	206
19	15	3	0	0	3	0	0	3	187	190
21	3	1	0	0	1	0	0	1	121	122
8	6	1	0	0	1	0	0	1	100	101
8	6	1	1	0	2	1	1	2	63	65
10	3	2	0	0	2	0	0	2	60	62
8	5	2	1	0	3	1	1	3	68	71
6	1	0	0	0	0	0	0	0	43	43
5	1	0	0	0	0	0	0	0	42	42
4	3	0	0	0	0	0	0	0	29	29
3	3	1	0	0	1	0	0	1	25	26
2	8	2	1	0	3	1	1	3	28	31
1	1	1	0	0	1	0	0	1	21	22
1	2	2	0	0	2	0	0	2	19	21
1	1	0	2	0	2	2	2	2	12	14
13	13	1	1	0	2	1	1	2	78	80
270,945	235,070	228,366	247,582	—	232,833	247,582	461,667	232,833	280,462	278,836
272,261	240,797	233,290	268,093	—	241,379	268,093	566,306	241,379	282,069	280,680

第3表 標準賞与額階級別・被保険者の年齢階級別

－総 数－

標準賞与額階級	被保険者数	15～19歳	20～24	25～29	30～34	35～39	40～44	45～49	50～54
総 数	(人) 156,899	(人) 950	(人) 9,997	(人) 19,019	(人) 19,844	(人) 20,877	(人) 22,855	(人) 20,068	(人) 16,444
0 円	33,476	233	2,419	3,947	3,995	3,711	3,671	3,103	2,503
任意継続分（再掲）	2,642	1	23	81	72	87	90	88	110
特例退職分（再掲）	2,670	0	0	0	0	0	0	0	0
1,000 ～ 99,000	8,752	344	1,533	1,161	969	911	891	792	746
100,000 ～ 199,000	6,277	124	948	819	719	661	738	647	535
200,000 ～ 299,000	4,654	26	454	633	608	609	545	487	398
300,000 ～ 399,000	4,465	30	384	711	612	603	506	434	363
400,000 ～ 499,000	4,821	40	490	761	737	613	574	471	334
500,000 ～ 599,000	5,003	30	476	868	768	703	581	479	375
600,000 ～ 699,000	5,537	41	580	966	827	761	729	495	364
700,000 ～ 799,000	5,814	33	684	1,101	886	851	713	569	382
800,000 ～ 899,000	6,268	31	628	1,328	977	889	792	569	469
900,000 ～ 999,000	6,288	12	540	1,361	1,044	936	875	562	448
1,000,000 ～ 1,099,000	6,319	2	366	1,202	1,121	1,028	949	635	439
1,100,000 ～ 1,199,000	5,948	4	225	1,064	1,045	1,014	970	639	469
1,200,000 ～ 1,299,000	5,667	0	126	853	919	957	1,039	743	501
1,300,000 ～ 1,399,000	4,969	0	48	601	833	934	934	680	465
1,400,000 ～ 1,499,000	4,512	0	35	444	704	844	911	624	503
1,500,000 ～ 1,599,000	3,934	0	19	321	553	660	816	652	469
1,600,000 ～ 1,699,000	3,474	0	15	219	499	550	727	598	462
1,700,000 ～ 1,799,000	3,166	0	8	168	361	527	664	548	451
1,800,000 ～ 1,899,000	2,736	0	3	105	275	422	607	517	417
1,900,000 ～ 1,999,000	2,514	0	5	94	237	362	528	523	424
2,000,000 ～ 2,199,000	4,149	0	4	88	339	570	894	891	700
2,200,000 ～ 2,399,000	3,380	0	1	69	241	475	686	697	622
2,400,000 ～ 2,599,000	2,621	0	1	38	146	338	536	587	550
2,600,000 ～ 2,799,000	2,078	0	3	23	119	242	405	474	458
2,800,000 ～ 2,999,000	1,625	0	0	15	65	150	320	431	325
3,000,000 ～ 3,199,000	1,398	0	0	9	46	130	261	330	335
3,200,000 ～ 3,399,000	1,122	0	0	14	39	82	185	280	275
3,400,000 ～ 3,599,000	902	0	1	10	35	65	141	235	238
3,600,000 ～ 3,799,000	719	0	0	8	27	62	105	184	190
3,800,000 ～ 3,999,000	649	0	0	8	21	43	89	191	173
4,000,000 ～ 4,199,000	507	0	0	2	8	25	76	142	147
4,200,000 ～ 4,399,000	478	0	0	4	11	29	65	137	143
4,400,000 ～ 4,599,000	398	0	0	1	8	15	55	127	120
4,600,000 ～ 4,799,000	348	0	0	0	10	19	40	103	84
4,800,000 ～ 4,999,000	311	0	0	0	6	15	47	83	95
5,000,000 ～ 5,199,000	298	0	0	0	1	16	37	87	88
5,200,000 ～ 5,399,000	295	0	0	0	8	10	40	87	83
5,400,000 ～	1,027	0	1	3	25	45	113	235	301
平均標準賞与額（円）	999,031	190,318	389,356	660,041	822,536	983,650	1,183,619	1,405,875	1,500,424
平均標準賞与額（円） （任意継続分・特例退職分を除く）	1,034,039	190,518	390,254	662,864	825,532	987,766	1,188,298	1,412,067	1,510,528

※1 標準賞与額は、平成26年10月1日現在の被保険者について、平成25年10月1日から平成26年9月30日の1年間に支払われたものと

※2 年齢階級については、平成26年10月1日現在の年齢階級である。

・性別、被保険者数及び平均標準賞与額

組合健保

55～59	60～64	65～69	70～74	75歳以上	前期高齢者 (再掲)	70歳以上 (再掲)	70歳以上 現役並み 所得者 (再掲)	介護(1号) (再掲)	介護(2号) (再掲)	介護(計) (再掲)
(人) 12,753	(人) 9,125	(人) 3,440	(人) 1,527	(人) 0	(人) 4,967	(人) 1,527	(人) 396	(人) 4,967	(人) 81,245	(人) 86,212
2,050	3,911	2,558	1,375	0	3,933	1,375	324	3,933	15,238	19,171
193	1,044	771	82	0	853	82	24	853	1,525	2,378
0	564	1,063	1,043	0	2,106	1,043	191	2,106	564	2,670
557	642	178	28	0	206	28	2	206	3,628	3,834
474	475	116	21	0	137	21	7	137	2,869	3,006
313	481	85	15	0	100	15	2	100	2,224	2,324
297	454	59	12	0	71	12	3	71	2,054	2,125
315	409	72	5	0	77	5	3	77	2,103	2,180
348	319	45	11	0	56	11	6	56	2,102	2,158
400	320	44	10	0	54	10	8	54	2,308	2,362
351	214	21	9	0	30	9	5	30	2,229	2,259
316	235	32	2	0	34	2	1	34	2,381	2,415
315	170	20	5	0	25	5	4	25	2,370	2,395
356	192	29	0	0	29	0	0	29	2,571	2,600
369	136	10	3	0	13	3	3	13	2,583	2,596
386	122	16	5	0	21	5	3	21	2,791	2,812
362	99	13	0	0	13	0	0	13	2,540	2,553
355	81	11	0	0	11	0	0	11	2,474	2,485
361	73	8	2	0	10	2	1	10	2,371	2,381
316	73	13	2	0	15	2	2	15	2,176	2,191
370	63	5	1	0	6	1	1	6	2,096	2,102
334	46	10	0	0	10	0	0	10	1,921	1,931
283	48	8	2	0	10	2	2	10	1,806	1,816
556	96	11	0	0	11	0	0	11	3,137	3,148
493	88	5	3	0	8	3	3	8	2,586	2,594
377	45	2	1	0	3	1	1	3	2,095	2,098
305	45	4	0	0	4	0	0	4	1,687	1,691
288	28	3	0	0	3	0	0	3	1,392	1,395
241	38	7	1	0	8	1	1	8	1,205	1,213
213	29	3	2	0	5	2	2	5	982	987
146	24	6	1	0	7	1	1	7	784	791
127	15	1	0	0	1	0	0	1	621	622
110	14	0	0	0	0	0	0	0	577	577
87	14	4	2	0	6	2	2	6	466	472
79	8	2	0	0	2	0	0	2	432	434
51	17	2	2	0	4	2	2	4	370	374
77	13	2	0	0	2	0	0	2	317	319
49	8	8	0	0	8	0	0	8	282	290
65	2	2	0	0	2	0	0	2	279	281
51	13	3	0	0	3	0	0	3	274	277
210	65	22	7	0	29	7	7	29	924	953
1,404,624	498,176	211,177	91,147	—	174,276	91,147	294,071	174,276	1,260,345	1,197,772
1,426,208	604,744	452,334	346,224	—	431,091	346,224	643,381	431,091	1,293,606	1,272,268

している。

第3表（続） 標準賞与額階級別・被保険者の年齢階級別

－ 男 性 －

標準賞与額階級	被保険者数	15～19歳	20～24	25～29	30～34	35～39	40～44	45～49	50～54
総 数	(人) 107,331	(人) 647	(人) 5,560	(人) 11,354	(人) 12,623	(人) 13,872	(人) 15,831	(人) 14,176	(人) 12,040
0 円	18,609	116	1,000	1,724	1,791	1,607	1,606	1,454	1,301
任意継続分（再掲）	2,204	0	8	33	31	42	53	60	80
特例退職分（再掲）	2,415	0	0	0	0	0	0	0	0
1,000 ～ 99,000	3,735	246	784	538	394	322	307	230	231
100,000 ～ 199,000	3,106	98	505	415	376	304	350	267	188
200,000 ～ 299,000	2,445	20	230	328	320	323	264	229	178
300,000 ～ 399,000	2,433	20	182	380	321	307	283	221	164
400,000 ～ 499,000	2,808	24	271	406	413	355	332	273	181
500,000 ～ 599,000	3,135	25	287	534	475	424	357	283	243
600,000 ～ 699,000	3,702	31	378	597	516	509	526	325	242
700,000 ～ 799,000	3,858	26	434	709	556	593	463	388	248
800,000 ～ 899,000	4,363	25	465	869	653	628	561	385	319
900,000 ～ 999,000	4,391	10	398	914	736	646	568	388	330
1,000,000 ～ 1,099,000	4,668	2	283	864	816	758	691	467	316
1,100,000 ～ 1,199,000	4,421	4	160	773	767	747	713	486	347
1,200,000 ～ 1,299,000	4,278	0	83	630	696	721	767	551	397
1,300,000 ～ 1,399,000	3,880	0	34	454	638	744	722	515	374
1,400,000 ～ 1,499,000	3,611	0	24	323	571	680	729	483	415
1,500,000 ～ 1,599,000	3,206	0	11	253	450	531	662	529	392
1,600,000 ～ 1,699,000	2,909	0	11	162	423	457	622	495	389
1,700,000 ～ 1,799,000	2,660	0	6	123	300	448	562	445	389
1,800,000 ～ 1,899,000	2,372	0	2	74	235	376	516	441	374
1,900,000 ～ 1,999,000	2,217	0	3	65	202	322	474	456	375
2,000,000 ～ 2,199,000	3,674	0	2	70	286	487	811	767	639
2,200,000 ～ 2,399,000	3,050	0	1	51	203	436	612	629	569
2,400,000 ～ 2,599,000	2,394	0	1	28	123	300	494	545	502
2,600,000 ～ 2,799,000	1,908	0	3	19	102	210	370	443	427
2,800,000 ～ 2,999,000	1,503	0	0	12	55	136	292	398	306
3,000,000 ～ 3,199,000	1,309	0	0	7	35	113	247	308	321
3,200,000 ～ 3,399,000	1,053	0	0	10	35	72	173	259	268
3,400,000 ～ 3,599,000	852	0	1	6	30	61	131	222	232
3,600,000 ～ 3,799,000	675	0	0	4	22	57	94	174	184
3,800,000 ～ 3,999,000	611	0	0	5	18	40	81	180	169
4,000,000 ～ 4,199,000	476	0	0	2	7	22	72	130	142
4,200,000 ～ 4,399,000	452	0	0	2	8	27	63	130	135
4,400,000 ～ 4,599,000	381	0	0	1	6	15	54	119	115
4,600,000 ～ 4,799,000	334	0	0	0	10	17	39	95	83
4,800,000 ～ 4,999,000	297	0	0	0	6	13	43	80	93
5,000,000 ～ 5,199,000	288	0	0	0	1	14	35	82	88
5,200,000 ～ 5,399,000	287	0	0	0	4	9	39	85	83
5,400,000 ～	980	0	1	2	23	41	106	219	291
平均標準賞与額（円）	1,208,672	215,184	466,653	762,497	979,417	1,185,281	1,424,067	1,703,866	1,824,546
平均標準賞与額（円） （任意継続分・特例退職分を除く）	1,263,026	215,184	467,325	764,719	981,828	1,188,881	1,428,851	1,711,108	1,836,750

※1 標準賞与額は、平成26年10月1日現在の被保険者について、平成25年10月1日から平成26年9月30日の1年間に支払われたものと

※2 年齢階級については、平成26年10月1日現在の年齢階級である。

・性別、被保険者数及び平均標準賞与額

組合健保

55～59	60～64	65～69	70～74	75歳以上	前期高齢者 (再掲)	70歳以上 (再掲)	70歳以上 現役並み 所得者 (再掲)	介護(1号) (再掲)	介護(2号) (再掲)	介護(計) (再掲)
(人) 9,774	(人) 7,270	(人) 2,839	(人) 1,345	(人) 0	(人) 4,184	(人) 1,345	(人) 360	(人) 4,184	(人) 59,091	(人) 63,275
1,366	3,179	2,226	1,239	0	3,465	1,239	306	3,465	8,906	12,371
161	935	725	76	0	801	76	23	801	1,289	2,090
0	497	952	966	0	1,918	966	185	1,918	497	2,415
215	342	109	17	0	126	17	2	126	1,325	1,451
189	318	79	17	0	96	17	6	96	1,312	1,408
137	352	55	9	0	64	9	1	64	1,160	1,224
148	363	36	8	0	44	8	1	44	1,179	1,223
183	319	48	3	0	51	3	2	51	1,288	1,339
226	250	25	6	0	31	6	4	31	1,359	1,390
276	265	30	7	0	37	7	5	37	1,634	1,671
241	177	15	8	0	23	8	4	23	1,517	1,540
229	204	24	1	0	25	1	0	25	1,698	1,723
236	149	13	3	0	16	3	3	16	1,671	1,687
271	178	22	0	0	22	0	0	22	1,923	1,945
290	123	8	3	0	11	3	3	11	1,959	1,970
310	106	14	3	0	17	3	2	17	2,131	2,148
310	79	10	0	0	10	0	0	10	2,000	2,010
304	74	8	0	0	8	0	0	8	2,005	2,013
305	64	8	1	0	9	1	1	9	1,952	1,961
275	63	10	2	0	12	2	2	12	1,844	1,856
325	58	4	0	0	4	0	0	4	1,779	1,783
301	44	9	0	0	9	0	0	9	1,676	1,685
265	45	8	2	0	10	2	2	10	1,615	1,625
515	89	8	0	0	8	0	0	8	2,821	2,829
465	78	5	1	0	6	1	1	6	2,353	2,359
359	39	2	1	0	3	1	1	3	1,939	1,942
289	41	4	0	0	4	0	0	4	1,570	1,574
277	25	2	0	0	2	0	0	2	1,298	1,300
234	36	7	1	0	8	1	1	8	1,146	1,154
205	28	2	1	0	3	1	1	3	933	936
139	23	6	1	0	7	1	1	7	747	754
124	15	1	0	0	1	0	0	1	591	592
105	13	0	0	0	0	0	0	0	548	548
85	10	4	2	0	6	2	2	6	439	445
77	8	2	0	0	2	0	0	2	413	415
51	17	1	2	0	3	2	2	3	356	359
76	12	2	0	0	2	0	0	2	305	307
48	6	8	0	0	8	0	0	8	270	278
65	2	1	0	0	1	0	0	1	272	273
51	13	3	0	0	3	0	0	3	271	274
207	63	20	7	0	27	7	7	27	886	913
1,653,719	549,503	209,393	83,716	—	168,993	83,716	273,644	168,993	1,503,178	1,414,956
1,681,415	684,291	511,590	371,611	—	482,638	371,611	648,105	482,638	1,550,027	1,523,419

している。

第3表（続） 標準賞与額階級別・被保険者の年齢階級別

－女 性－

標準賞与額階級	被保険者数	15～19歳	20～24	25～29	30～34	35～39	40～44	45～49	50～54
総 数	(人) 49,568	(人) 303	(人) 4,437	(人) 7,665	(人) 7,221	(人) 7,005	(人) 7,024	(人) 5,892	(人) 4,404
0 円	14,867	117	1,419	2,223	2,204	2,104	2,065	1,649	1,202
任意継続分（再掲）	438	1	15	48	41	45	37	28	30
特例退職分（再掲）	255	0	0	0	0	0	0	0	0
1,000 ～ 99,000	5,017	98	749	623	575	589	584	562	515
100,000 ～ 199,000	3,171	26	443	404	343	357	388	380	347
200,000 ～ 299,000	2,209	6	224	305	288	286	281	258	220
300,000 ～ 399,000	2,032	10	202	331	291	296	223	213	199
400,000 ～ 499,000	2,013	16	219	355	324	258	242	198	153
500,000 ～ 599,000	1,868	5	189	334	293	279	224	196	132
600,000 ～ 699,000	1,835	10	202	369	311	252	203	170	122
700,000 ～ 799,000	1,956	7	250	392	330	258	250	181	134
800,000 ～ 899,000	1,905	6	163	459	324	261	231	184	150
900,000 ～ 999,000	1,897	2	142	447	308	290	307	174	118
1,000,000 ～ 1,099,000	1,651	0	83	338	305	270	258	168	123
1,100,000 ～ 1,199,000	1,527	0	65	291	278	267	257	153	122
1,200,000 ～ 1,299,000	1,389	0	43	223	223	236	272	192	104
1,300,000 ～ 1,399,000	1,089	0	14	147	195	190	212	165	91
1,400,000 ～ 1,499,000	901	0	11	121	133	164	182	141	88
1,500,000 ～ 1,599,000	728	0	8	68	103	129	154	123	77
1,600,000 ～ 1,699,000	565	0	4	57	76	93	105	103	73
1,700,000 ～ 1,799,000	506	0	2	45	61	79	102	103	62
1,800,000 ～ 1,899,000	364	0	1	31	40	46	91	76	43
1,900,000 ～ 1,999,000	297	0	2	29	35	40	54	67	49
2,000,000 ～ 2,199,000	475	0	2	18	53	83	83	124	61
2,200,000 ～ 2,399,000	330	0	0	18	38	39	74	68	53
2,400,000 ～ 2,599,000	227	0	0	10	23	38	42	42	48
2,600,000 ～ 2,799,000	170	0	0	4	17	32	35	31	31
2,800,000 ～ 2,999,000	122	0	0	3	10	14	28	33	19
3,000,000 ～ 3,199,000	89	0	0	2	11	17	14	22	14
3,200,000 ～ 3,399,000	69	0	0	4	4	10	12	21	7
3,400,000 ～ 3,599,000	50	0	0	4	5	4	10	13	6
3,600,000 ～ 3,799,000	44	0	0	4	5	5	11	10	6
3,800,000 ～ 3,999,000	38	0	0	3	3	3	8	11	4
4,000,000 ～ 4,199,000	31	0	0	0	1	3	4	12	5
4,200,000 ～ 4,399,000	26	0	0	2	3	2	2	7	8
4,400,000 ～ 4,599,000	17	0	0	0	2	0	1	8	5
4,600,000 ～ 4,799,000	14	0	0	0	0	2	1	8	1
4,800,000 ～ 4,999,000	14	0	0	0	0	2	4	3	2
5,000,000 ～ 5,199,000	10	0	0	0	0	2	2	5	0
5,200,000 ～ 5,399,000	8	0	0	0	4	1	1	2	0
5,400,000 ～	47	0	0	1	2	4	7	16	10
平均標準賞与額（円）	545,089	137,221	292,496	508,276	548,294	584,359	641,686	688,917	614,314
平均標準賞与額（円） （任意継続分・特例退職分を除く）	552,818	137,675	293,488	511,479	551,425	588,137	645,084	692,207	618,528

※1 標準賞与額は、平成26年10月1日現在の被保険者について、平成25年10月1日から平成26年9月30日の1年間に支払われたものと

※2 年齢階級については、平成26年10月1日現在の年齢階級である。

・性別、被保険者数及び平均標準賞与額

組合健保

55～59	60～64	65～69	70～74	75歳以上	前期高齢者 (再掲)	70歳以上 (再掲)	70歳以上 現役並み 所得者 (再掲)	介護(1号) (再掲)	介護(2号) (再掲)	介護(計) (再掲)
(人) 2,979	(人) 1,855	(人) 601	(人) 182	(人) 0	(人) 783	(人) 182	(人) 36	(人) 783	(人) 22,154	(人) 22,937
684	732	332	136	0	468	136	18	468	6,332	6,800
32	109	46	6	0	52	6	1	52	236	288
0	67	111	77	0	188	77	6	188	67	255
342	300	69	11	0	80	11	0	80	2,303	2,383
285	157	37	4	0	41	4	1	41	1,557	1,598
176	129	30	6	0	36	6	1	36	1,064	1,100
149	91	23	4	0	27	4	2	27	875	902
132	90	24	2	0	26	2	1	26	815	841
122	69	20	5	0	25	5	2	25	743	768
124	55	14	3	0	17	3	3	17	674	691
110	37	6	1	0	7	1	1	7	712	719
87	31	8	1	0	9	1	1	9	683	692
79	21	7	2	0	9	2	1	9	699	708
85	14	7	0	0	7	0	0	7	648	655
79	13	2	0	0	2	0	0	2	624	626
76	16	2	2	0	4	2	1	4	660	664
52	20	3	0	0	3	0	0	3	540	543
51	7	3	0	0	3	0	0	3	469	472
56	9	0	1	0	1	1	0	1	419	420
41	10	3	0	0	3	0	0	3	332	335
45	5	1	1	0	2	1	1	2	317	319
33	2	1	0	0	1	0	0	1	245	246
18	3	0	0	0	0	0	0	0	191	191
41	7	3	0	0	3	0	0	3	316	319
28	10	0	2	0	2	2	2	2	233	235
18	6	0	0	0	0	0	0	0	156	156
16	4	0	0	0	0	0	0	0	117	117
11	3	1	0	0	1	0	0	1	94	95
7	2	0	0	0	0	0	0	0	59	59
8	1	1	1	0	2	1	1	2	49	51
7	1	0	0	0	0	0	0	0	37	37
3	0	0	0	0	0	0	0	0	30	30
5	1	0	0	0	0	0	0	0	29	29
2	4	0	0	0	0	0	0	0	27	27
2	0	0	0	0	0	0	0	0	19	19
0	0	1	0	0	1	0	0	1	14	15
1	1	0	0	0	0	0	0	0	12	12
1	2	0	0	0	0	0	0	0	12	12
0	0	1	0	0	1	0	0	1	7	8
0	0	0	0	0	0	0	0	0	3	3
3	2	2	0	0	2	0	0	2	38	40
587,354	297,018	219,602	146,066	—	202,510	146,066	498,333	202,510	612,641	598,640
593,732	328,153	297,255	268,525	—	292,017	268,525	618,621	292,017	621,136	613,156

している。

第4表 総報酬額階級別・被保険者の年齢階級別

— 総 数 —

総報酬額階級	被保険者数	15～19歳	20～24	25～29	30～34	35～39	40～44	45～49	50～54
総 数 円	(人) 156,899	(人) 950	(人) 9,997	(人) 19,019	(人) 19,844	(人) 20,877	(人) 22,855	(人) 20,068	(人) 16,444
～ 999,000	67	1	2	4	4	4	3	7	1
1,000,000 ～ 1,499,000	1,213	30	111	113	121	112	131	116	126
1,500,000 ～ 1,999,000	7,667	167	814	917	779	775	870	799	776
2,000,000 ～ 2,499,000	12,244	428	1,696	1,686	1,336	1,182	1,203	1,057	915
2,500,000 ～ 2,999,000	12,120	145	2,236	1,948	1,510	1,204	1,088	945	686
3,000,000 ～ 3,499,000	13,315	100	1,790	2,295	1,834	1,380	1,074	817	588
3,500,000 ～ 3,999,000	12,311	50	1,489	2,810	1,990	1,554	1,197	832	577
4,000,000 ～ 4,499,000	12,531	23	1,025	2,845	2,208	1,885	1,471	928	603
4,500,000 ～ 4,999,000	12,230	5	545	2,318	2,284	1,935	1,736	1,095	755
5,000,000 ～ 5,499,000	10,315	1	177	1,665	1,932	1,878	1,750	1,079	780
5,500,000 ～ 5,999,000	9,337	0	66	1,027	1,636	1,817	1,765	1,225	851
6,000,000 ～ 6,499,000	8,303	0	21	568	1,231	1,564	1,681	1,299	933
6,500,000 ～ 6,999,000	7,046	0	8	308	873	1,257	1,567	1,228	887
7,000,000 ～ 7,499,000	6,330	0	5	195	609	1,018	1,398	1,185	998
7,500,000 ～ 7,999,000	5,240	0	2	101	411	793	1,173	1,073	874
8,000,000 ～ 8,499,000	4,366	0	3	52	276	628	995	931	806
8,500,000 ～ 8,999,000	3,726	0	3	46	196	455	788	892	718
9,000,000 ～ 9,499,000	3,378	0	1	36	170	369	698	796	694
9,500,000 ～ 9,999,000	2,614	0	2	25	100	264	493	666	582
10,000,000 ～ 10,499,000	1,954	0	0	15	82	151	356	534	469
10,500,000 ～ 10,999,000	1,712	0	0	11	55	126	281	430	430
11,000,000 ～ 11,499,000	1,426	0	0	5	53	102	219	381	367
11,500,000 ～ 11,999,000	1,153	0	0	8	26	85	171	304	325
12,000,000 ～ 12,499,000	992	0	1	4	24	59	142	270	255
12,500,000 ～ 12,999,000	700	0	0	1	20	45	86	186	216
13,000,000 ～ 13,499,000	722	0	0	3	16	39	100	183	205
13,500,000 ～ 13,999,000	571	0	0	1	13	27	70	143	167
14,000,000 ～ 14,499,000	414	0	0	0	3	29	50	102	131
14,500,000 ～ 14,999,000	1,217	0	0	8	26	65	134	225	274
15,000,000 ～ 15,499,000	314	0	0	0	8	13	32	84	93
15,500,000 ～ 15,999,000	265	0	0	3	4	22	25	49	71
16,000,000 ～ 16,499,000	183	0	0	1	5	6	28	29	53
16,500,000 ～ 16,999,000	172	0	0	0	4	5	21	34	51
17,000,000 ～ 17,499,000	159	0	0	0	0	6	12	38	50
17,500,000 ～ 17,999,000	138	0	0	0	0	6	6	36	51
18,000,000 ～ 18,499,000	82	0	0	0	1	2	9	14	19
18,500,000 ～ 18,999,000	61	0	0	0	0	1	2	10	16
19,000,000 ～ 19,499,000	60	0	0	0	1	2	8	18	9
19,500,000 ～ 19,999,000	225	0	0	0	3	12	19	27	39
20,000,000 ～	26	0	0	0	0	0	3	1	3
平均総報酬額 (円)	5,445,816	2,459,177	3,152,523	4,025,462	4,719,451	5,367,441	6,017,916	6,740,242	7,134,900
平均総報酬額 (円) (標報実報酬額ベース)	5,513,189	2,458,634	3,152,525	4,026,569	4,724,712	5,384,661	6,049,931	6,810,184	7,242,258

※1 総報酬額は、標準報酬月額額の12ヶ月分に標準賞与額（平成25年10月1日から平成26年9月30日の1年間に支払われたもの）を加えた

※2 年齢階級については、平成26年10月1日現在の年齢階級である。

・性別、被保険者数及び平均総報酬額

組合健保

55～59	60～64	65～69	70～74	75歳以上	前期高齢者 (再掲)	70歳以上 (再掲)	70歳以上 現役並み 所得者 (再掲)	介護(1号) (再掲)	介護(2号) (再掲)	介護(計) (再掲)
(人) 12,753	(人) 9,125	(人) 3,440	(人) 1,527	(人) 0	(人) 4,967	(人) 1,527	(人) 396	(人) 4,967	(人) 81,245	(人) 86,212
3	13	15	10	0	25	10	0	25	27	52
99	139	77	38	0	115	38	0	115	611	726
612	740	342	76	0	418	76	0	418	3,797	4,215
687	1,265	597	192	0	789	192	0	789	5,127	5,916
549	1,243	412	154	0	566	154	0	566	4,511	5,077
481	1,411	870	675	0	1,545	675	65	1,545	4,371	5,916
463	858	325	166	0	491	166	123	491	3,927	4,418
544	734	203	62	0	265	62	58	265	4,280	4,545
710	656	157	34	0	191	34	32	191	4,952	5,143
655	333	57	8	0	65	8	8	65	4,597	4,662
668	236	38	8	0	46	8	8	46	4,745	4,791
716	235	47	8	0	55	8	8	55	4,864	4,919
734	147	32	5	0	37	5	5	37	4,563	4,600
734	151	31	6	0	37	6	6	37	4,466	4,503
716	82	12	3	0	15	3	3	15	3,918	3,933
569	91	13	2	0	15	2	2	15	3,392	3,407
540	77	6	5	0	11	5	5	11	3,015	3,026
511	84	16	3	0	19	3	2	19	2,783	2,802
405	62	13	2	0	15	2	2	15	2,208	2,223
318	24	4	1	0	5	1	1	5	1,701	1,706
305	58	11	5	0	16	5	5	16	1,504	1,520
262	27	9	1	0	10	1	1	10	1,256	1,266
192	30	9	3	0	12	3	3	12	1,022	1,034
191	35	9	2	0	11	2	2	11	893	904
119	21	4	2	0	6	2	2	6	628	634
128	34	12	2	0	14	2	1	14	650	664
113	27	7	3	0	10	3	3	10	520	530
75	19	5	0	0	5	0	0	5	377	382
257	143	53	32	0	85	32	32	85	1,033	1,118
62	13	6	3	0	9	3	3	9	284	293
66	20	3	2	0	5	2	2	5	231	236
42	15	3	1	0	4	1	1	4	167	171
38	16	2	1	0	3	1	1	3	160	163
35	10	6	2	0	8	2	2	8	145	153
26	6	6	1	0	7	1	1	7	125	132
26	9	2	0	0	2	0	0	2	77	79
21	7	3	1	0	4	1	1	4	56	60
12	5	3	2	0	5	2	2	5	52	57
59	43	17	6	0	23	6	6	23	187	210
10	6	3	0	0	3	0	0	3	23	26
7,010,426	4,371,197	3,842,286	3,722,629	—	3,805,500	3,722,629	6,120,737	3,805,500	6,393,256	6,244,166
7,176,958	4,584,525	4,154,872	4,403,666	—	4,231,359	4,403,666	8,752,707	4,231,359	6,491,368	6,361,160

ものとしている。

第4表（続） 総報酬額階級別・被保険者の年齢階級別

－男 性－

総報酬額階級	被保険者数	15～19歳	20～24	25～29	30～34	35～39	40～44	45～49	50～54
総 数	(人) 107,331	(人) 647	(人) 5,560	(人) 11,354	(人) 12,623	(人) 13,872	(人) 15,831	(人) 14,176	(人) 12,040
円									
～ 999,000	31	1	2	3	1	1	1	1	0
1,000,000 ～ 1,499,000	305	15	45	30	21	17	15	11	12
1,500,000 ～ 1,999,000	1,852	89	244	248	186	126	111	88	81
2,000,000 ～ 2,499,000	4,198	296	669	551	377	256	204	170	152
2,500,000 ～ 2,999,000	5,202	93	1,080	828	521	317	291	221	171
3,000,000 ～ 3,499,000	7,510	85	1,085	1,153	824	508	410	294	224
3,500,000 ～ 3,999,000	7,413	42	1,016	1,686	1,090	780	614	417	316
4,000,000 ～ 4,499,000	8,351	20	783	1,931	1,420	1,173	850	569	354
4,500,000 ～ 4,999,000	8,768	5	414	1,677	1,668	1,349	1,138	741	483
5,000,000 ～ 5,499,000	7,874	1	138	1,278	1,514	1,485	1,263	759	569
5,500,000 ～ 5,999,000	7,488	0	49	835	1,355	1,506	1,384	911	632
6,000,000 ～ 6,499,000	6,952	0	15	466	1,034	1,304	1,405	1,050	792
6,500,000 ～ 6,999,000	6,149	0	5	252	764	1,120	1,387	1,024	779
7,000,000 ～ 7,499,000	5,613	0	5	161	539	911	1,248	1,028	904
7,500,000 ～ 7,999,000	4,726	0	2	75	357	726	1,070	949	793
8,000,000 ～ 8,499,000	4,013	0	2	44	240	566	928	858	742
8,500,000 ～ 8,999,000	3,449	0	2	38	175	416	734	825	674
9,000,000 ～ 9,499,000	3,133	0	1	29	151	336	656	735	648
9,500,000 ～ 9,999,000	2,444	0	2	19	88	245	464	618	548
10,000,000 ～ 10,499,000	1,842	0	0	12	73	140	334	505	442
10,500,000 ～ 10,999,000	1,611	0	0	7	52	106	262	405	411
11,000,000 ～ 11,499,000	1,336	0	0	4	43	92	207	352	352
11,500,000 ～ 11,999,000	1,089	0	0	8	20	79	160	285	315
12,000,000 ～ 12,499,000	935	0	1	3	21	53	133	250	243
12,500,000 ～ 12,999,000	661	0	0	1	16	45	78	178	204
13,000,000 ～ 13,499,000	691	0	0	3	14	36	95	173	201
13,500,000 ～ 13,999,000	542	0	0	1	12	24	68	134	163
14,000,000 ～ 14,499,000	396	0	0	0	2	27	45	100	128
14,500,000 ～ 14,999,000	1,142	0	0	7	23	57	122	207	266
15,000,000 ～ 15,499,000	302	0	0	0	7	11	30	80	92
15,500,000 ～ 15,999,000	257	0	0	3	3	20	24	48	71
16,000,000 ～ 16,499,000	180	0	0	1	5	6	26	28	53
16,500,000 ～ 16,999,000	167	0	0	0	3	5	21	32	50
17,000,000 ～ 17,499,000	151	0	0	0	0	6	11	37	46
17,500,000 ～ 17,999,000	127	0	0	0	0	6	4	31	48
18,000,000 ～ 18,499,000	77	0	0	0	1	2	8	12	18
18,500,000 ～ 18,999,000	55	0	0	0	0	1	2	8	15
19,000,000 ～ 19,499,000	57	0	0	0	1	2	7	17	9
19,500,000 ～ 19,999,000	218	0	0	0	2	12	19	24	37
20,000,000 ～	24	0	0	0	0	0	2	1	2
平均総報酬額 (円)	6,239,507	2,549,008	3,390,971	4,390,581	5,281,075	6,115,389	6,893,146	7,782,436	8,286,231
平均総報酬額 (円) (標報実報酬額ベース)	6,332,948	2,548,210	3,390,975	4,392,150	5,288,998	6,139,393	6,937,360	7,873,441	8,423,939

※1 総報酬額は、標準報酬月額額の12ヶ月分に標準賞与額（平成25年10月1日から平成26年9月30日の1年間に支払われたもの）を加えた

※2 年齢階級については、平成26年10月1日現在の年齢階級である。

・性別、被保険者数及び平均総報酬額

組合健保

55～59	60～64	65～69	70～74	75歳以上	前期高齢者 (再掲)	70歳以上 (再掲)	70歳以上 現役並み 所得者 (再掲)	介護(1号) (再掲)	介護(2号) (再掲)	介護(計) (再掲)
(人) 9,774	(人) 7,270	(人) 2,839	(人) 1,345	(人) 0	(人) 4,184	(人) 1,345	(人) 360	(人) 4,184	(人) 59,091	(人) 63,275
1	8	4	8	0	12	8	0	12	11	23
17	50	44	28	0	72	28	0	72	105	177
93	321	212	53	0	265	53	0	265	694	959
195	782	417	129	0	546	129	0	546	1,503	2,049
184	995	364	137	0	501	137	0	501	1,862	2,363
239	1,234	806	648	0	1,454	648	64	1,454	2,401	3,855
266	752	282	152	0	434	152	112	434	2,365	2,799
359	659	179	54	0	233	54	52	233	2,791	3,024
535	594	134	30	0	164	30	28	164	3,491	3,655
511	298	52	6	0	58	6	6	58	3,400	3,458
569	211	30	6	0	36	6	6	36	3,707	3,743
618	215	45	8	0	53	8	8	53	4,080	4,133
654	133	28	3	0	31	3	3	31	3,977	4,008
648	139	24	6	0	30	6	6	30	3,967	3,997
670	71	11	2	0	13	2	2	13	3,553	3,566
539	82	10	2	0	12	2	2	12	3,149	3,161
511	67	4	3	0	7	3	3	7	2,811	2,818
481	78	15	3	0	18	3	2	18	2,598	2,616
388	59	12	1	0	13	1	1	13	2,077	2,090
311	20	4	1	0	5	1	1	5	1,612	1,617
298	54	11	5	0	16	5	5	16	1,430	1,446
253	23	9	1	0	10	1	1	10	1,187	1,197
187	27	6	2	0	8	2	2	8	974	982
189	33	7	2	0	9	2	2	9	848	857
114	19	4	2	0	6	2	2	6	593	599
126	31	10	2	0	12	2	1	12	626	638
109	23	6	2	0	8	2	2	8	497	505
72	18	4	0	0	4	0	0	4	363	367
246	131	52	31	0	83	31	31	83	972	1,055
61	12	6	3	0	9	3	3	9	275	284
64	19	3	2	0	5	2	2	5	226	231
42	15	3	1	0	4	1	1	4	164	168
37	16	2	1	0	3	1	1	3	156	159
35	9	6	1	0	7	1	1	7	138	145
26	5	6	1	0	7	1	1	7	114	121
26	8	2	0	0	2	0	0	2	72	74
19	6	3	1	0	4	1	1	4	50	54
12	4	3	2	0	5	2	2	5	49	54
59	43	16	6	0	22	6	6	22	182	204
10	6	3	0	0	3	0	0	3	21	24
7,977,134	4,690,999	4,029,062	3,804,572	—	3,956,897	3,804,572	6,128,978	3,956,897	7,298,700	7,077,727
8,189,607	4,941,221	4,395,313	4,544,459	—	4,443,258	4,544,459	8,898,578	4,443,258	7,426,366	7,229,110

ものとしている。

第4表（続） 総報酬額階級別・被保険者の年齢階級別

－女 性－

総報酬額階級	被保険者数	15～19歳	20～24	25～29	30～34	35～39	40～44	45～49	50～54
総 数	(人) 49,568	(人) 303	(人) 4,437	(人) 7,665	(人) 7,221	(人) 7,005	(人) 7,024	(人) 5,892	(人) 4,404
円									
～ 999,000	36	0	0	1	3	3	2	6	1
1,000,000 ～ 1,499,000	908	15	66	83	100	95	116	105	114
1,500,000 ～ 1,999,000	5,815	78	570	669	593	649	759	711	695
2,000,000 ～ 2,499,000	8,046	132	1,027	1,135	959	926	999	887	763
2,500,000 ～ 2,999,000	6,918	52	1,156	1,120	989	887	797	724	515
3,000,000 ～ 3,499,000	5,805	15	705	1,142	1,010	872	664	523	364
3,500,000 ～ 3,999,000	4,898	8	473	1,124	900	774	583	415	261
4,000,000 ～ 4,499,000	4,180	3	242	914	788	712	621	359	249
4,500,000 ～ 4,999,000	3,462	0	131	641	616	586	598	354	272
5,000,000 ～ 5,499,000	2,441	0	39	387	418	393	487	320	211
5,500,000 ～ 5,999,000	1,849	0	17	192	281	311	381	314	219
6,000,000 ～ 6,499,000	1,351	0	6	102	197	260	276	249	141
6,500,000 ～ 6,999,000	897	0	3	56	109	137	180	204	108
7,000,000 ～ 7,499,000	717	0	0	34	70	107	150	157	94
7,500,000 ～ 7,999,000	514	0	0	26	54	67	103	124	81
8,000,000 ～ 8,499,000	353	0	1	8	36	62	67	73	64
8,500,000 ～ 8,999,000	277	0	1	8	21	39	54	67	44
9,000,000 ～ 9,499,000	245	0	0	7	19	33	42	61	46
9,500,000 ～ 9,999,000	170	0	0	6	12	19	29	48	34
10,000,000 ～ 10,499,000	112	0	0	3	9	11	22	29	27
10,500,000 ～ 10,999,000	101	0	0	4	3	20	19	25	19
11,000,000 ～ 11,499,000	90	0	0	1	10	10	12	29	15
11,500,000 ～ 11,999,000	64	0	0	0	6	6	11	19	10
12,000,000 ～ 12,499,000	57	0	0	1	3	6	9	20	12
12,500,000 ～ 12,999,000	39	0	0	0	4	0	8	8	12
13,000,000 ～ 13,499,000	31	0	0	0	2	3	5	10	4
13,500,000 ～ 13,999,000	29	0	0	0	1	3	2	9	4
14,000,000 ～ 14,499,000	18	0	0	0	1	2	5	2	3
14,500,000 ～ 14,999,000	75	0	0	1	3	8	12	18	8
15,000,000 ～ 15,499,000	12	0	0	0	1	2	2	4	1
15,500,000 ～ 15,999,000	8	0	0	0	1	2	1	1	0
16,000,000 ～ 16,499,000	3	0	0	0	0	0	2	1	0
16,500,000 ～ 16,999,000	5	0	0	0	1	0	0	2	1
17,000,000 ～ 17,499,000	8	0	0	0	0	0	1	1	4
17,500,000 ～ 17,999,000	11	0	0	0	0	0	2	5	3
18,000,000 ～ 18,499,000	5	0	0	0	0	0	1	2	1
18,500,000 ～ 18,999,000	6	0	0	0	0	0	0	2	1
19,000,000 ～ 19,499,000	3	0	0	0	0	0	1	1	0
19,500,000 ～ 19,999,000	7	0	0	0	1	0	0	3	2
20,000,000 ～	2	0	0	0	0	0	1	0	1
平均総報酬額 (円)	3,727,216	2,267,360	2,853,724	3,484,621	3,737,679	3,886,279	4,045,285	4,232,750	3,987,301
平均総報酬額 (円) (標報実報酬額ベース)	3,738,143	2,267,360	2,853,724	3,485,042	3,738,287	3,890,065	4,049,804	4,252,015	4,011,688

※1 総報酬額は、標準報酬月額額の12ヶ月分に標準賞与額（平成25年10月1日から平成26年9月30日の1年間に支払われたもの）を加えた

※2 年齢階級については、平成26年10月1日現在の年齢階級である。

・性別、被保険者数及び平均総報酬額

組合健保

55～59	60～64	65～69	70～74	75歳以上	前期高齢者 (再掲)	70歳以上 (再掲)	70歳以上 現役並み 所得者 (再掲)	介護(1号) (再掲)	介護(2号) (再掲)	介護(計) (再掲)
(人) 2,979	(人) 1,855	(人) 601	(人) 182	(人) 0	(人) 783	(人) 182	(人) 36	(人) 783	(人) 22,154	(人) 22,937
2	5	11	2	0	13	2	0	13	16	29
82	89	33	10	0	43	10	0	43	506	549
519	419	130	23	0	153	23	0	153	3,103	3,256
492	483	180	63	0	243	63	0	243	3,624	3,867
365	248	48	17	0	65	17	0	65	2,649	2,714
242	177	64	27	0	91	27	1	91	1,970	2,061
197	106	43	14	0	57	14	11	57	1,562	1,619
185	75	24	8	0	32	8	6	32	1,489	1,521
175	62	23	4	0	27	4	4	27	1,461	1,488
144	35	5	2	0	7	2	2	7	1,197	1,204
99	25	8	2	0	10	2	2	10	1,038	1,048
98	20	2	0	0	2	0	0	2	784	786
80	14	4	2	0	6	2	2	6	586	592
86	12	7	0	0	7	0	0	7	499	506
46	11	1	1	0	2	1	1	2	365	367
30	9	3	0	0	3	0	0	3	243	246
29	10	2	2	0	4	2	2	4	204	208
30	6	1	0	0	1	0	0	1	185	186
17	3	1	1	0	2	1	1	2	131	133
7	4	0	0	0	0	0	0	0	89	89
7	4	0	0	0	0	0	0	0	74	74
9	4	0	0	0	0	0	0	0	69	69
5	3	3	1	0	4	1	1	4	48	52
2	2	2	0	0	2	0	0	2	45	47
5	2	0	0	0	0	0	0	0	35	35
2	3	2	0	0	2	0	0	2	24	26
4	4	1	1	0	2	1	1	2	23	25
3	1	1	0	0	1	0	0	1	14	15
11	12	1	1	0	2	1	1	2	61	63
1	1	0	0	0	0	0	0	0	9	9
2	1	0	0	0	0	0	0	0	5	5
0	0	0	0	0	0	0	0	0	3	3
1	0	0	0	0	0	0	0	0	4	4
0	1	0	1	0	1	1	1	1	7	8
0	1	0	0	0	0	0	0	0	11	11
0	1	0	0	0	0	0	0	0	5	5
2	1	0	0	0	0	0	0	0	6	6
0	1	0	0	0	0	0	0	0	3	3
0	0	1	0	0	1	0	0	1	5	6
0	0	0	0	0	0	0	0	0	2	2
3,838,690	3,117,853	2,959,995	3,117,055	—	2,996,502	3,117,055	6,038,333	2,996,502	3,978,180	3,944,668
3,854,488	3,186,586	3,019,077	3,363,187	—	3,099,061	3,363,187	7,294,000	3,099,061	3,997,463	3,966,795

ものとしている。

第5表 標準報酬月額別・被扶養者数別・性別、被保険者数
及び平均標準報酬月額

一 総 数 一		組合健保								
標準報酬月額	被保険者数	0人	1	2	3	4	5	6	7	8人以上
	(人)	(人)	(人)	(人)	(人)	(人)	(人)	(人)	(人)	(人)
総 数	156,899	91,375	24,654	18,984	17,216	4,135	466	56	9	4
円										
58,000	20	14	3	3	0	0	0	0	0	0
68,000	16	13	3	0	0	0	0	0	0	0
78,000	45	41	4	0	0	0	0	0	0	0
88,000	57	51	5	1	0	0	0	0	0	0
98,000	178	141	27	7	3	0	0	0	0	0
104,000	174	147	13	11	3	0	0	0	0	0
110,000	319	264	39	12	4	0	0	0	0	0
118,000	656	551	70	25	8	1	1	0	0	0
126,000	969	805	116	34	12	2	0	0	0	0
134,000	1,284	1,105	122	48	8	1	0	0	0	0
142,000	1,583	1,368	140	53	21	1	0	0	0	0
150,000	2,248	1,924	214	83	20	4	2	1	0	0
160,000	2,778	2,369	285	93	28	3	0	0	0	0
170,000	2,936	2,503	309	93	26	5	0	0	0	0
180,000	3,219	2,708	373	100	33	5	0	0	0	0
190,000	3,402	2,867	373	114	38	7	3	0	0	0
200,000	6,028	4,992	753	202	62	17	2	0	0	0
220,000	8,581	7,200	912	340	96	29	4	0	0	0
240,000	8,950	7,412	976	370	155	33	4	0	0	0
260,000	9,672	7,564	1,260	514	265	55	12	2	0	0
280,000	9,588	7,030	1,468	628	368	79	12	2	1	0
300,000	8,356	5,925	1,129	720	476	89	16	1	0	0
320,000	7,950	5,171	1,206	827	580	141	23	2	0	0
340,000	7,416	4,509	1,141	868	705	171	18	1	1	2
360,000	6,986	3,905	1,093	985	804	172	20	4	2	1
380,000	8,151	4,117	1,383	1,197	1,117	295	37	3	1	1
410,000	8,569	3,809	1,514	1,454	1,400	346	41	4	1	0
440,000	7,614	2,853	1,421	1,493	1,411	389	37	10	0	0
470,000	6,579	2,251	1,228	1,292	1,418	349	36	4	1	0
500,000	5,560	1,678	1,076	1,156	1,310	299	35	6	0	0
530,000	4,728	1,281	988	1,030	1,120	271	36	2	0	0
560,000	3,987	981	807	913	1,018	241	22	4	1	0
590,000	3,236	784	683	713	843	194	17	2	0	0
620,000	2,580	571	548	603	678	164	13	2	1	0
650,000	2,026	441	415	468	545	143	14	0	0	0
680,000	1,723	322	372	428	477	115	9	0	0	0
710,000	1,613	320	335	404	451	97	6	0	0	0
750,000	1,288	259	301	322	311	90	5	0	0	0
790,000	994	172	220	255	270	66	11	0	0	0
830,000	866	173	183	209	246	50	4	1	0	0
880,000	671	127	172	164	170	33	5	0	0	0
930,000	489	93	126	107	129	34	0	0	0	0
980,000	388	93	94	100	70	28	3	0	0	0
1,030,000	344	65	96	75	93	12	2	1	0	0
1,090,000	328	66	88	77	74	21	1	1	0	0
1,150,000	247	40	75	64	55	11	2	0	0	0
1,210,000	1,507	300	495	329	295	72	13	3	0	0
平均標準報酬 月額 (円)	370,565	303,542	418,778	472,467	507,630	509,907	493,579	505,536	420,000	355,000
平均標準報酬 月額 (円) (実報酬額ベース)	376,180	305,901	431,027	482,681	514,672	517,892	505,655	676,304	420,000	355,000

第5表（続） 標準報酬月額別・被扶養者数別・性別、被保険者数
及び平均標準報酬月額

—男 性—		組合健保								
標準報酬月額	被保険者数	0人	1	2	3	4	5	6	7	8人以上
	(人)	(人)	(人)	(人)	(人)	(人)	(人)	(人)	(人)	(人)
総 数	107,331	46,450	21,757	17,626	16,888	4,086	457	54	9	4
円										
58,000	16	10	3	3	0	0	0	0	0	0
68,000	6	5	1	0	0	0	0	0	0	0
78,000	11	10	1	0	0	0	0	0	0	0
88,000	15	12	3	0	0	0	0	0	0	0
98,000	67	38	21	5	3	0	0	0	0	0
104,000	35	30	4	1	0	0	0	0	0	0
110,000	85	60	21	4	0	0	0	0	0	0
118,000	148	102	35	8	3	0	0	0	0	0
126,000	211	141	57	8	4	1	0	0	0	0
134,000	258	181	65	9	2	1	0	0	0	0
142,000	362	267	67	18	10	0	0	0	0	0
150,000	525	396	99	17	7	4	2	0	0	0
160,000	758	552	159	36	8	3	0	0	0	0
170,000	872	655	170	31	13	3	0	0	0	0
180,000	1,047	748	241	40	16	2	0	0	0	0
190,000	1,240	883	271	65	17	3	1	0	0	0
200,000	2,395	1,632	578	121	50	13	1	0	0	0
220,000	3,847	2,803	707	223	85	25	4	0	0	0
240,000	4,456	3,235	755	294	141	27	4	0	0	0
260,000	5,628	3,827	1,063	437	234	53	12	2	0	0
280,000	6,278	3,963	1,309	562	352	77	12	2	1	0
300,000	5,569	3,388	979	639	461	85	16	1	0	0
320,000	5,723	3,169	1,060	766	564	139	23	2	0	0
340,000	5,602	2,885	1,034	804	688	170	18	0	1	2
360,000	5,455	2,536	990	935	797	171	19	4	2	1
380,000	6,590	2,745	1,260	1,146	1,105	292	37	3	1	1
410,000	7,353	2,744	1,420	1,409	1,391	344	40	4	1	0
440,000	6,712	2,066	1,348	1,463	1,401	388	36	10	0	0
470,000	5,888	1,641	1,175	1,274	1,410	348	35	4	1	0
500,000	5,051	1,253	1,029	1,132	1,299	297	35	6	0	0
530,000	4,304	920	954	1,007	1,116	270	35	2	0	0
560,000	3,710	731	788	908	1,016	240	22	4	1	0
590,000	3,000	578	664	703	842	194	17	2	0	0
620,000	2,411	430	529	596	676	164	13	2	1	0
650,000	1,890	324	404	461	544	143	14	0	0	0
680,000	1,634	246	365	423	476	115	9	0	0	0
710,000	1,528	244	330	402	449	97	6	0	0	0
750,000	1,192	181	286	320	310	90	5	0	0	0
790,000	938	128	211	252	270	66	11	0	0	0
830,000	813	128	179	206	245	50	4	1	0	0
880,000	635	98	168	161	170	33	5	0	0	0
930,000	452	64	121	104	129	34	0	0	0	0
980,000	351	59	92	99	70	28	3	0	0	0
1,030,000	318	44	92	75	92	12	2	1	0	0
1,090,000	303	45	87	74	74	21	1	1	0	0
1,150,000	233	28	73	64	55	11	2	0	0	0
1,210,000	1,416	225	489	321	293	72	13	3	0	0
平均標準報酬 月額（円）	419,236	342,180	437,248	487,229	512,010	512,663	496,937	515,185	420,000	355,000
平均標準報酬 月額（円） （実報酬額ベース）	427,023	346,030	450,976	497,952	519,178	520,744	509,249	692,278	420,000	355,000

第5表(続) 標準報酬月額別・被扶養者数別・性別、被保険者数
及び平均標準報酬月額

一 女 性 一		組合健保								
標準報酬月額	被保険者数	0人	1	2	3	4	5	6	7	8人以上
	(人)	(人)	(人)	(人)	(人)	(人)	(人)	(人)	(人)	(人)
総 数	49,568	44,925	2,897	1,358	328	49	9	2	0	0
円										
58,000	4	4	0	0	0	0	0	0	0	0
68,000	10	8	2	0	0	0	0	0	0	0
78,000	34	31	3	0	0	0	0	0	0	0
88,000	42	39	2	1	0	0	0	0	0	0
98,000	111	103	6	2	0	0	0	0	0	0
104,000	139	117	9	10	3	0	0	0	0	0
110,000	234	204	18	8	4	0	0	0	0	0
118,000	508	449	35	17	5	1	1	0	0	0
126,000	758	664	59	26	8	1	0	0	0	0
134,000	1,026	924	57	39	6	0	0	0	0	0
142,000	1,221	1,101	73	35	11	1	0	0	0	0
150,000	1,723	1,528	115	66	13	0	0	1	0	0
160,000	2,020	1,817	126	57	20	0	0	0	0	0
170,000	2,064	1,848	139	62	13	2	0	0	0	0
180,000	2,172	1,960	132	60	17	3	0	0	0	0
190,000	2,162	1,984	102	49	21	4	2	0	0	0
200,000	3,633	3,360	175	81	12	4	1	0	0	0
220,000	4,734	4,397	205	117	11	4	0	0	0	0
240,000	4,494	4,177	221	76	14	6	0	0	0	0
260,000	4,044	3,737	197	77	31	2	0	0	0	0
280,000	3,310	3,067	159	66	16	2	0	0	0	0
300,000	2,787	2,537	150	81	15	4	0	0	0	0
320,000	2,227	2,002	146	61	16	2	0	0	0	0
340,000	1,814	1,624	107	64	17	1	0	1	0	0
360,000	1,531	1,369	103	50	7	1	1	0	0	0
380,000	1,561	1,372	123	51	12	3	0	0	0	0
410,000	1,216	1,065	94	45	9	2	1	0	0	0
440,000	902	787	73	30	10	1	1	0	0	0
470,000	691	610	53	18	8	1	1	0	0	0
500,000	509	425	47	24	11	2	0	0	0	0
530,000	424	361	34	23	4	1	1	0	0	0
560,000	277	250	19	5	2	1	0	0	0	0
590,000	236	206	19	10	1	0	0	0	0	0
620,000	169	141	19	7	2	0	0	0	0	0
650,000	136	117	11	7	1	0	0	0	0	0
680,000	89	76	7	5	1	0	0	0	0	0
710,000	85	76	5	2	2	0	0	0	0	0
750,000	96	78	15	2	1	0	0	0	0	0
790,000	56	44	9	3	0	0	0	0	0	0
830,000	53	45	4	3	1	0	0	0	0	0
880,000	36	29	4	3	0	0	0	0	0	0
930,000	37	29	5	3	0	0	0	0	0	0
980,000	37	34	2	1	0	0	0	0	0	0
1,030,000	26	21	4	0	1	0	0	0	0	0
1,090,000	25	21	1	3	0	0	0	0	0	0
1,150,000	14	12	2	0	0	0	0	0	0	0
1,210,000	91	75	6	8	2	0	0	0	0	0
平均標準報酬 月額(円)	265,177	263,592	280,068	280,870	282,091	280,122	323,111	245,000	—	—
平均標準報酬 月額(円) (実報酬額ベース)	266,088	264,410	281,205	284,476	282,655	280,122	323,111	245,000	—	—

第6表 標準賞与額階級別・被扶養者数別・性別、被保険者数
及び平均標準賞与額

— 総 数 —

標準賞与額階級	被保険者数	組合健保								
		0人	1	2	3	4	5	6	7	8人以上
総 数	(人) 156,899	(人) 91,375	(人) 24,654	(人) 18,984	(人) 17,216	(人) 4,135	(人) 466	(人) 56	(人) 9	(人) 4
0 円	33,476	23,052	6,225	2,391	1,432	322	46	5	1	2
任意継続分（再掲）	2,642	1,048	1,286	210	83	14	1	0	0	0
特例退職分（再掲）	2,670	1,163	1,353	135	18	1	0	0	0	0
1,000 ～ 99,000	8,752	7,294	776	413	219	44	5	1	0	0
100,000 ～ 199,000	6,277	4,816	716	406	263	62	10	4	0	0
200,000 ～ 299,000	4,654	3,399	599	351	234	59	9	1	1	1
300,000 ～ 399,000	4,465	3,196	620	355	224	62	7	1	0	0
400,000 ～ 499,000	4,821	3,405	639	429	270	63	10	4	1	0
500,000 ～ 599,000	5,003	3,421	681	475	309	102	13	1	1	0
600,000 ～ 699,000	5,537	3,643	779	538	441	120	15	1	0	0
700,000 ～ 799,000	5,814	3,927	754	554	471	93	13	2	0	0
800,000 ～ 899,000	6,268	4,116	753	675	611	101	11	1	0	0
900,000 ～ 999,000	6,288	4,119	785	680	553	130	18	3	0	0
1,000,000 ～ 1,099,000	6,319	3,790	897	803	620	175	31	1	2	0
1,100,000 ～ 1,199,000	5,948	3,490	825	740	697	175	17	3	0	1
1,200,000 ～ 1,299,000	5,667	3,127	780	783	753	201	19	4	0	0
1,300,000 ～ 1,399,000	4,969	2,512	715	747	742	224	29	0	0	0
1,400,000 ～ 1,499,000	4,512	2,164	718	676	748	186	17	3	0	0
1,500,000 ～ 1,599,000	3,934	1,781	645	666	673	151	17	0	1	0
1,600,000 ～ 1,699,000	3,474	1,490	562	603	632	161	25	1	0	0
1,700,000 ～ 1,799,000	3,166	1,252	549	590	596	162	15	2	0	0
1,800,000 ～ 1,899,000	2,736	1,013	477	526	577	129	13	1	0	0
1,900,000 ～ 1,999,000	2,514	829	497	506	540	129	11	2	0	0
2,000,000 ～ 2,199,000	4,149	1,342	816	878	874	214	23	2	0	0
2,200,000 ～ 2,399,000	3,380	1,015	678	719	766	182	16	3	1	0
2,400,000 ～ 2,599,000	2,621	719	525	588	647	129	12	1	0	0
2,600,000 ～ 2,799,000	2,078	514	422	463	524	136	18	0	1	0
2,800,000 ～ 2,999,000	1,625	350	342	398	430	94	8	3	0	0
3,000,000 ～ 3,199,000	1,398	302	316	321	377	74	6	2	0	0
3,200,000 ～ 3,399,000	1,122	230	240	274	308	63	6	1	0	0
3,400,000 ～ 3,599,000	902	185	212	201	247	52	5	0	0	0
3,600,000 ～ 3,799,000	719	162	139	179	187	48	3	1	0	0
3,800,000 ～ 3,999,000	649	126	151	152	168	47	5	0	0	0
4,000,000 ～ 4,199,000	507	93	117	131	137	27	1	1	0	0
4,200,000 ～ 4,399,000	478	78	102	112	154	32	0	0	0	0
4,400,000 ～ 4,599,000	398	73	72	104	113	35	1	0	0	0
4,600,000 ～ 4,799,000	348	58	76	74	98	41	1	0	0	0
4,800,000 ～ 4,999,000	311	38	64	86	101	22	0	0	0	0
5,000,000 ～ 5,199,000	298	39	56	74	106	20	3	0	0	0
5,200,000 ～ 5,399,000	295	44	68	71	93	17	1	1	0	0
5,400,000 ～	1,027	171	266	252	281	51	6	0	0	0
平均標準賞与額（円）	999,031	700,428	1,117,722	1,475,822	1,709,997	1,683,072	1,464,807	1,414,071	1,106,556	368,000
平均標準賞与額（円） （任意継続分・特例退職分を除く）	1,034,039	717,796	1,251,707	1,503,139	1,720,088	1,689,200	1,467,957	1,414,071	1,106,556	368,000

※ 標準賞与額は、平成26年10月1日現在の被保険者について、平成25年10月1日から平成26年9月30日の1年間に支払われたものとしている。

第6表(続) 標準賞与額階級別・被扶養者数別・性別、被保険者数及び平均標準賞与額

－男 性－

組合健保

標準賞与額階級	被保険者数	0人	1	2	3	4	5	6	7	8人以上
	(人)	(人)	(人)	(人)	(人)	(人)	(人)	(人)	(人)	(人)
総 数	107,331	46,450	21,757	17,626	16,888	4,086	457	54	9	4
0 円	18,609	9,428	5,453	2,025	1,344	309	43	4	1	2
任意継続分(再掲)	2,204	653	1,251	204	82	13	1	0	0	0
特例退職分(再掲)	2,415	924	1,337	135	18	1	0	0	0	0
1,000 ～ 99,000	3,735	2,783	465	266	174	41	5	1	0	0
100,000 ～ 199,000	3,106	1,958	509	319	244	62	10	4	0	0
200,000 ～ 299,000	2,445	1,406	467	289	215	56	9	1	1	1
300,000 ～ 399,000	2,433	1,360	498	299	208	60	7	1	0	0
400,000 ～ 499,000	2,808	1,574	530	375	255	60	9	4	1	0
500,000 ～ 599,000	3,135	1,735	575	412	301	98	12	1	1	0
600,000 ～ 699,000	3,702	1,994	657	493	427	115	15	1	0	0
700,000 ～ 799,000	3,858	2,138	646	507	459	93	13	2	0	0
800,000 ～ 899,000	4,363	2,378	650	625	597	101	11	1	0	0
900,000 ～ 999,000	4,391	2,396	671	631	546	128	17	2	0	0
1,000,000 ～ 1,099,000	4,668	2,289	793	766	615	171	31	1	2	0
1,100,000 ～ 1,199,000	4,421	2,099	745	699	685	172	17	3	0	1
1,200,000 ～ 1,299,000	4,278	1,873	699	737	746	200	19	4	0	0
1,300,000 ～ 1,399,000	3,880	1,515	662	716	734	224	29	0	0	0
1,400,000 ～ 1,499,000	3,611	1,358	653	654	742	185	16	3	0	0
1,500,000 ～ 1,599,000	3,206	1,130	599	641	667	151	17	0	1	0
1,600,000 ～ 1,699,000	2,909	978	532	586	627	160	25	1	0	0
1,700,000 ～ 1,799,000	2,660	803	520	569	591	161	14	2	0	0
1,800,000 ～ 1,899,000	2,372	699	443	514	574	129	12	1	0	0
1,900,000 ～ 1,999,000	2,217	577	468	492	538	129	11	2	0	0
2,000,000 ～ 2,199,000	3,674	928	778	860	870	213	23	2	0	0
2,200,000 ～ 2,399,000	3,050	725	651	709	763	182	16	3	1	0
2,400,000 ～ 2,599,000	2,394	515	510	582	646	128	12	1	0	0
2,600,000 ～ 2,799,000	1,908	368	405	457	523	136	18	0	1	0
2,800,000 ～ 2,999,000	1,503	247	331	392	429	93	8	3	0	0
3,000,000 ～ 3,199,000	1,309	219	314	317	377	74	6	2	0	0
3,200,000 ～ 3,399,000	1,053	170	236	269	308	63	6	1	0	0
3,400,000 ～ 3,599,000	852	142	207	200	246	52	5	0	0	0
3,600,000 ～ 3,799,000	675	119	138	179	187	48	3	1	0	0
3,800,000 ～ 3,999,000	611	91	149	151	168	47	5	0	0	0
4,000,000 ～ 4,199,000	476	67	113	130	137	27	1	1	0	0
4,200,000 ～ 4,399,000	452	56	98	112	154	32	0	0	0	0
4,400,000 ～ 4,599,000	381	58	71	103	113	35	1	0	0	0
4,600,000 ～ 4,799,000	334	46	75	73	98	41	1	0	0	0
4,800,000 ～ 4,999,000	297	28	61	86	100	22	0	0	0	0
5,000,000 ～ 5,199,000	288	31	55	73	106	20	3	0	0	0
5,200,000 ～ 5,399,000	287	38	67	70	93	17	1	1	0	0
5,400,000 ～	980	131	263	248	281	51	6	0	0	0
平均標準賞与額(円)	1,208,672	855,890	1,187,097	1,542,527	1,732,719	1,695,570	1,478,431	1,448,907	1,106,556	368,000
平均標準賞与額(円) (任意継続分・特例退職分を除く)	1,263,026	885,969	1,347,367	1,572,776	1,743,040	1,701,399	1,481,673	1,448,907	1,106,556	368,000

※ 標準賞与額は、平成26年10月1日現在の被保険者について、平成25年10月1日から平成26年9月30日の1年間に支払われたものとしている。

第6表(続) 標準賞与額階級別・被扶養者数別・性別、被保険者数
及び平均標準賞与額

—女 性—		組合健保								
標準賞与額階級	被保険者数	0人	1	2	3	4	5	6	7	8人以上
総 数	(人) 49,568	(人) 44,925	(人) 2,897	(人) 1,358	(人) 328	(人) 49	(人) 9	(人) 2	(人) 0	(人) 0
0 円	14,867	13,624	772	366	88	13	3	1	0	0
任意継続分(再掲)	438	395	35	6	1	1	0	0	0	0
特例退職分(再掲)	255	239	16	0	0	0	0	0	0	0
1,000 ～ 99,000	5,017	4,511	311	147	45	3	0	0	0	0
100,000 ～ 199,000	3,171	2,858	207	87	19	0	0	0	0	0
200,000 ～ 299,000	2,209	1,993	132	62	19	3	0	0	0	0
300,000 ～ 399,000	2,032	1,836	122	56	16	2	0	0	0	0
400,000 ～ 499,000	2,013	1,831	109	54	15	3	1	0	0	0
500,000 ～ 599,000	1,868	1,686	106	63	8	4	1	0	0	0
600,000 ～ 699,000	1,835	1,649	122	45	14	5	0	0	0	0
700,000 ～ 799,000	1,956	1,789	108	47	12	0	0	0	0	0
800,000 ～ 899,000	1,905	1,738	103	50	14	0	0	0	0	0
900,000 ～ 999,000	1,897	1,723	114	49	7	2	1	1	0	0
1,000,000 ～ 1,099,000	1,651	1,501	104	37	5	4	0	0	0	0
1,100,000 ～ 1,199,000	1,527	1,391	80	41	12	3	0	0	0	0
1,200,000 ～ 1,299,000	1,389	1,254	81	46	7	1	0	0	0	0
1,300,000 ～ 1,399,000	1,089	997	53	31	8	0	0	0	0	0
1,400,000 ～ 1,499,000	901	806	65	22	6	1	1	0	0	0
1,500,000 ～ 1,599,000	728	651	46	25	6	0	0	0	0	0
1,600,000 ～ 1,699,000	565	512	30	17	5	1	0	0	0	0
1,700,000 ～ 1,799,000	506	449	29	21	5	1	1	0	0	0
1,800,000 ～ 1,899,000	364	314	34	12	3	0	1	0	0	0
1,900,000 ～ 1,999,000	297	252	29	14	2	0	0	0	0	0
2,000,000 ～ 2,199,000	475	414	38	18	4	1	0	0	0	0
2,200,000 ～ 2,399,000	330	290	27	10	3	0	0	0	0	0
2,400,000 ～ 2,599,000	227	204	15	6	1	1	0	0	0	0
2,600,000 ～ 2,799,000	170	146	17	6	1	0	0	0	0	0
2,800,000 ～ 2,999,000	122	103	11	6	1	1	0	0	0	0
3,000,000 ～ 3,199,000	89	83	2	4	0	0	0	0	0	0
3,200,000 ～ 3,399,000	69	60	4	5	0	0	0	0	0	0
3,400,000 ～ 3,599,000	50	43	5	1	1	0	0	0	0	0
3,600,000 ～ 3,799,000	44	43	1	0	0	0	0	0	0	0
3,800,000 ～ 3,999,000	38	35	2	1	0	0	0	0	0	0
4,000,000 ～ 4,199,000	31	26	4	1	0	0	0	0	0	0
4,200,000 ～ 4,399,000	26	22	4	0	0	0	0	0	0	0
4,400,000 ～ 4,599,000	17	15	1	1	0	0	0	0	0	0
4,600,000 ～ 4,799,000	14	12	1	1	0	0	0	0	0	0
4,800,000 ～ 4,999,000	14	10	3	0	1	0	0	0	0	0
5,000,000 ～ 5,199,000	10	8	1	1	0	0	0	0	0	0
5,200,000 ～ 5,399,000	8	6	1	1	0	0	0	0	0	0
5,400,000 ～	47	40	3	4	0	0	0	0	0	0
平均標準賞与額(円)	545,089	539,688	596,702	610,031	540,055	640,939	773,000	473,500	—	—
平均標準賞与額(円) (任意継続分・特例退職分を除く)	552,818	547,413	607,395	612,738	541,706	654,292	773,000	473,500	—	—

※ 標準賞与額は、平成26年10月1日現在の被保険者について、平成25年10月1日から平成26年9月30日の1年間に支払われたものとしている。

第7表 総報酬額階級別・被扶養者数別・性別、被保険者数
及び平均総報酬額

総報酬額階級		被保険者数									組合健保
被保険者数		0人	1	2	3	4	5	6	7	8人以上	
(人)		(人)	(人)	(人)	(人)	(人)	(人)	(人)	(人)	(人)	(人)
総 数		156,899	91,375	24,654	18,984	17,216	4,135	466	56	9	4
円											
～ 999,000		67	55	9	3	0	0	0	0	0	0
1,000,000 ～ 1,499,000		1,213	1,026	129	43	14	0	1	0	0	0
1,500,000 ～ 1,999,000		7,667	6,549	745	279	79	12	2	1	0	0
2,000,000 ～ 2,499,000		12,244	10,323	1,377	391	124	25	4	0	0	0
2,500,000 ～ 2,999,000		12,120	10,007	1,475	445	151	37	5	0	0	0
3,000,000 ～ 3,499,000		13,315	10,279	2,035	666	267	59	9	0	0	0
3,500,000 ～ 3,999,000		12,311	9,422	1,569	770	448	81	16	4	1	0
4,000,000 ～ 4,499,000		12,531	8,918	1,728	1,023	695	139	22	3	1	2
4,500,000 ～ 4,999,000		12,230	7,836	1,845	1,304	959	249	32	3	1	1
5,000,000 ～ 5,499,000		10,315	6,027	1,612	1,305	1,069	260	35	4	3	0
5,500,000 ～ 5,999,000		9,337	4,821	1,441	1,420	1,263	344	42	5	0	1
6,000,000 ～ 6,499,000		8,303	3,685	1,440	1,432	1,371	328	42	5	0	0
6,500,000 ～ 6,999,000		7,046	2,718	1,246	1,329	1,380	336	31	6	0	0
7,000,000 ～ 7,499,000		6,330	2,292	1,133	1,225	1,295	342	37	5	1	0
7,500,000 ～ 7,999,000		5,240	1,587	1,028	1,115	1,168	306	33	3	0	0
8,000,000 ～ 8,499,000		4,366	1,207	874	953	1,061	240	27	4	0	0
8,500,000 ～ 8,999,000		3,726	930	749	861	951	215	19	1	0	0
9,000,000 ～ 9,499,000		3,378	826	711	769	824	223	21	3	1	0
9,500,000 ～ 9,999,000		2,614	593	557	600	689	160	13	2	0	0
10,000,000 ～ 10,499,000		1,954	366	426	479	548	119	15	0	1	0
10,500,000 ～ 10,999,000		1,712	345	370	426	466	96	8	1	0	0
11,000,000 ～ 11,499,000		1,426	285	283	340	414	94	10	0	0	0
11,500,000 ～ 11,999,000		1,153	222	272	273	308	76	2	0	0	0
12,000,000 ～ 12,499,000		992	177	239	235	264	68	9	0	0	0
12,500,000 ～ 12,999,000		700	127	147	176	193	54	3	0	0	0
13,000,000 ～ 13,499,000		722	127	166	162	212	53	2	0	0	0
13,500,000 ～ 13,999,000		571	82	135	144	172	34	3	1	0	0
14,000,000 ～ 14,499,000		414	61	92	106	127	23	5	0	0	0
14,500,000 ～ 14,999,000		1,217	236	356	289	269	56	9	2	0	0
15,000,000 ～ 15,499,000		314	40	74	83	97	18	1	1	0	0
15,500,000 ～ 15,999,000		265	37	61	71	72	21	3	0	0	0
16,000,000 ～ 16,499,000		183	26	51	49	44	11	1	1	0	0
16,500,000 ～ 16,999,000		172	20	43	48	49	12	0	0	0	0
17,000,000 ～ 17,499,000		159	27	36	44	44	7	1	0	0	0
17,500,000 ～ 17,999,000		138	22	36	31	32	17	0	0	0	0
18,000,000 ～ 18,499,000		82	11	28	15	26	2	0	0	0	0
18,500,000 ～ 18,999,000		61	10	20	13	13	4	1	0	0	0
19,000,000 ～ 19,499,000		60	8	16	13	17	6	0	0	0	0
19,500,000 ～ 19,999,000		225	39	87	51	38	7	2	1	0	0
20,000,000 ～		26	6	13	3	3	1	0	0	0	0
平均総報酬額 (円)		5,445,816	4,342,931	6,143,058	7,145,426	7,801,555	7,801,958	7,387,760	7,480,500	6,146,556	4,628,000
平均総報酬額 (円) (標報実報酬額ベース)		5,513,189	4,371,240	6,290,041	7,268,000	7,886,061	7,897,781	7,532,661	9,529,714	6,146,556	4,628,000

※ 総報酬額は、標準報酬月額額の12ヶ月分に標準賞与額（平成25年10月1日から平成26年9月30日の1年間に支払われたもの）を加えたものとしている。

第7表（続） 総報酬額階級別・被扶養者数別・性別、被保険者数
及び平均総報酬額

一男 性一

組合健保

総報酬額階級	被保険者数	0人	1	2	3	4	5	6	7	8人以上
	(人)	(人)	(人)	(人)	(人)	(人)	(人)	(人)	(人)	(人)
総 数	107,331	46,450	21,757	17,626	16,888	4,086	457	54	9	4
円										
～ 999,000	31	23	5	3	0	0	0	0	0	0
1,000,000 ～ 1,499,000	305	223	65	13	4	0	0	0	0	0
1,500,000 ～ 1,999,000	1,852	1,373	371	71	26	9	2	0	0	0
2,000,000 ～ 2,499,000	4,198	2,994	939	182	65	16	2	0	0	0
2,500,000 ～ 2,999,000	5,202	3,625	1,126	292	125	30	4	0	0	0
3,000,000 ～ 3,499,000	7,510	4,908	1,756	543	242	52	9	0	0	0
3,500,000 ～ 3,999,000	7,413	4,882	1,341	665	425	79	16	4	1	0
4,000,000 ～ 4,499,000	8,351	5,097	1,478	946	667	135	22	3	1	2
4,500,000 ～ 4,999,000	8,768	4,703	1,653	1,194	938	244	31	3	1	1
5,000,000 ～ 5,499,000	7,874	3,847	1,443	1,228	1,055	260	35	3	3	0
5,500,000 ～ 5,999,000	7,488	3,194	1,311	1,349	1,246	340	42	5	0	1
6,000,000 ～ 6,499,000	6,952	2,491	1,342	1,391	1,359	324	40	5	0	0
6,500,000 ～ 6,999,000	6,149	1,931	1,176	1,299	1,370	336	31	6	0	0
7,000,000 ～ 7,499,000	5,613	1,664	1,083	1,194	1,288	342	36	5	1	0
7,500,000 ～ 7,999,000	4,726	1,141	986	1,097	1,162	304	33	3	0	0
8,000,000 ～ 8,499,000	4,013	905	841	939	1,059	239	26	4	0	0
8,500,000 ～ 8,999,000	3,449	686	727	854	948	214	19	1	0	0
9,000,000 ～ 9,499,000	3,133	615	690	760	820	223	21	3	1	0
9,500,000 ～ 9,999,000	2,444	445	542	594	688	160	13	2	0	0
10,000,000 ～ 10,499,000	1,842	278	410	473	546	119	15	0	1	0
10,500,000 ～ 10,999,000	1,611	259	360	421	466	96	8	1	0	0
11,000,000 ～ 11,499,000	1,336	208	276	334	414	94	10	0	0	0
11,500,000 ～ 11,999,000	1,089	169	264	271	307	76	2	0	0	0
12,000,000 ～ 12,499,000	935	128	233	234	263	68	9	0	0	0
12,500,000 ～ 12,999,000	661	97	140	174	193	54	3	0	0	0
13,000,000 ～ 13,499,000	691	99	165	160	212	53	2	0	0	0
13,500,000 ～ 13,999,000	542	57	133	143	171	34	3	1	0	0
14,000,000 ～ 14,499,000	396	45	91	105	127	23	5	0	0	0
14,500,000 ～ 14,999,000	1,142	172	351	285	267	56	9	2	0	0
15,000,000 ～ 15,499,000	302	29	74	82	97	18	1	1	0	0
15,500,000 ～ 15,999,000	257	29	61	71	72	21	3	0	0	0
16,000,000 ～ 16,499,000	180	23	51	49	44	11	1	1	0	0
16,500,000 ～ 16,999,000	167	18	43	45	49	12	0	0	0	0
17,000,000 ～ 17,499,000	151	21	35	43	44	7	1	0	0	0
17,500,000 ～ 17,999,000	127	14	33	31	32	17	0	0	0	0
18,000,000 ～ 18,499,000	77	8	27	14	26	2	0	0	0	0
18,500,000 ～ 18,999,000	55	6	19	12	13	4	1	0	0	0
19,000,000 ～ 19,499,000	57	5	16	13	17	6	0	0	0	0
19,500,000 ～ 19,999,000	218	34	87	49	38	7	2	1	0	0
20,000,000 ～	24	4	13	3	3	1	0	0	0	0
平均総報酬額 (円)	6,239,507	4,962,053	6,434,067	7,389,271	7,876,843	7,847,523	7,441,670	7,631,130	6,146,556	4,628,000
平均総報酬額 (円) (標報実報酬額ベース)	6,332,948	5,008,245	6,598,806	7,517,954	7,962,859	7,944,495	7,589,425	9,756,241	6,146,556	4,628,000

※ 総報酬額は、標準報酬月額額の12ヶ月分に標準賞与額（平成25年10月1日から平成26年9月30日の1年間に支払われたもの）を加えたものとしている。

第7表（続） 総報酬額階級別・被扶養者数別・性別、被保険者数
及び平均総報酬額

一 女 性 一

組合健保

総報酬額階級	被保険者数	0人	1	2	3	4	5	6	7	8人以上
総 数	(人)	(人)	(人)	(人)	(人)	(人)	(人)	(人)	(人)	(人)
円	49,568	44,925	2,897	1,358	328	49	9	2	0	0
～ 999,000	36	32	4	0	0	0	0	0	0	0
1,000,000 ～ 1,499,000	908	803	64	30	10	0	1	0	0	0
1,500,000 ～ 1,999,000	5,815	5,176	374	208	53	3	0	1	0	0
2,000,000 ～ 2,499,000	8,046	7,329	438	209	59	9	2	0	0	0
2,500,000 ～ 2,999,000	6,918	6,382	349	153	26	7	1	0	0	0
3,000,000 ～ 3,499,000	5,805	5,371	279	123	25	7	0	0	0	0
3,500,000 ～ 3,999,000	4,898	4,540	228	105	23	2	0	0	0	0
4,000,000 ～ 4,499,000	4,180	3,821	250	77	28	4	0	0	0	0
4,500,000 ～ 4,999,000	3,462	3,133	192	110	21	5	1	0	0	0
5,000,000 ～ 5,499,000	2,441	2,180	169	77	14	0	0	1	0	0
5,500,000 ～ 5,999,000	1,849	1,627	130	71	17	4	0	0	0	0
6,000,000 ～ 6,499,000	1,351	1,194	98	41	12	4	2	0	0	0
6,500,000 ～ 6,999,000	897	787	70	30	10	0	0	0	0	0
7,000,000 ～ 7,499,000	717	628	50	31	7	0	1	0	0	0
7,500,000 ～ 7,999,000	514	446	42	18	6	2	0	0	0	0
8,000,000 ～ 8,499,000	353	302	33	14	2	1	1	0	0	0
8,500,000 ～ 8,999,000	277	244	22	7	3	1	0	0	0	0
9,000,000 ～ 9,499,000	245	211	21	9	4	0	0	0	0	0
9,500,000 ～ 9,999,000	170	148	15	6	1	0	0	0	0	0
10,000,000 ～ 10,499,000	112	88	16	6	2	0	0	0	0	0
10,500,000 ～ 10,999,000	101	86	10	5	0	0	0	0	0	0
11,000,000 ～ 11,499,000	90	77	7	6	0	0	0	0	0	0
11,500,000 ～ 11,999,000	64	53	8	2	1	0	0	0	0	0
12,000,000 ～ 12,499,000	57	49	6	1	1	0	0	0	0	0
12,500,000 ～ 12,999,000	39	30	7	2	0	0	0	0	0	0
13,000,000 ～ 13,499,000	31	28	1	2	0	0	0	0	0	0
13,500,000 ～ 13,999,000	29	25	2	1	1	0	0	0	0	0
14,000,000 ～ 14,499,000	18	16	1	1	0	0	0	0	0	0
14,500,000 ～ 14,999,000	75	64	5	4	2	0	0	0	0	0
15,000,000 ～ 15,499,000	12	11	0	1	0	0	0	0	0	0
15,500,000 ～ 15,999,000	8	8	0	0	0	0	0	0	0	0
16,000,000 ～ 16,499,000	3	3	0	0	0	0	0	0	0	0
16,500,000 ～ 16,999,000	5	2	0	3	0	0	0	0	0	0
17,000,000 ～ 17,499,000	8	6	1	1	0	0	0	0	0	0
17,500,000 ～ 17,999,000	11	8	3	0	0	0	0	0	0	0
18,000,000 ～ 18,499,000	5	3	1	1	0	0	0	0	0	0
18,500,000 ～ 18,999,000	6	4	1	1	0	0	0	0	0	0
19,000,000 ～ 19,499,000	3	3	0	0	0	0	0	0	0	0
19,500,000 ～ 19,999,000	7	5	0	2	0	0	0	0	0	0
20,000,000 ～	2	2	0	0	0	0	0	0	0	0
平均総報酬額 (円)	3,727,216	3,702,792	3,957,523	3,980,476	3,925,152	4,002,408	4,650,333	3,413,500	-	-
平均総報酬額 (円) (標準実報酬額ベース)	3,738,143	3,712,612	3,971,167	4,023,748	3,931,921	4,002,408	4,650,333	3,413,500	-	-

※ 総報酬額は、標準報酬月額額の12ヶ月分に標準賞与額（平成25年10月1日から平成26年9月30日の1年間に支払われたもの）を加えたものとしている。

第8表 都道府県別・被保険者の年齢階級別

— 総 数 —

都道府県名	被保険者数	15～19歳	20～24	25～29	30～34	35～39	40～44	45～49	50～54	55～59	60～64
	(人)	(人)	(人)	(人)	(人)	(人)	(人)	(人)	(人)	(人)	(人)
全 国	156,899	950	9,997	19,019	19,844	20,877	22,855	20,068	16,444	12,753	9,125
1 北海道	2,021	17	141	260	241	274	262	223	240	182	141
2 青森	283	2	20	38	32	33	46	36	28	32	12
3 岩手	361	3	28	50	49	55	50	35	32	38	15
4 宮城	1,151	12	80	138	125	139	172	135	141	112	79
5 秋田	312	2	23	38	37	39	31	44	46	29	20
6 山形	412	6	30	41	49	54	55	56	50	45	25
7 福島	710	13	50	77	83	92	93	98	80	80	39
8 茨城	1,629	14	111	184	194	208	219	184	154	153	112
9 栃木	1,099	6	78	119	151	154	141	164	127	103	46
10 群馬	1,235	12	83	156	161	167	183	148	124	126	63
11 埼玉	3,985	35	263	478	452	502	603	537	439	361	225
12 千葉	3,787	23	291	461	445	495	561	450	402	309	246
13 東京都	80,809	330	4,771	10,054	10,750	11,226	11,882	10,265	8,179	5,992	4,536
14 神奈川県	8,952	51	506	934	1,063	1,138	1,358	1,186	1,001	695	563
15 新潟	1,282	12	92	137	161	196	186	148	121	143	64
16 富山	904	8	49	105	98	103	150	121	116	85	57
17 石川	458	5	28	56	57	61	81	57	52	30	24
18 福井	388	4	31	51	50	47	53	62	34	34	17
19 山梨	331	0	26	28	36	40	45	55	34	31	27
20 長野	1,432	8	111	122	159	216	220	194	173	132	75
21 岐阜	765	11	72	112	96	85	101	93	84	58	40
22 静岡	3,668	27	240	436	433	446	533	504	401	367	213
23 愛知	9,655	104	768	1,245	1,265	1,256	1,369	1,207	961	814	520
24 三重	681	3	48	92	100	80	97	74	78	69	32
25 滋賀	766	7	56	77	94	113	114	99	88	71	32
26 京都	1,581	11	91	188	205	204	234	204	182	118	111
27 大阪	15,127	92	872	1,652	1,696	1,771	2,160	2,050	1,734	1,351	1,035
28 兵庫県	3,157	30	242	412	370	413	487	371	298	263	213
29 奈良	227	4	13	37	32	29	34	27	23	17	8
30 和歌山	260	7	17	38	25	34	33	19	26	30	26
31 鳥取	110	1	5	15	14	16	21	15	12	5	4
32 島根	135	1	10	16	15	16	22	18	16	14	6
33 岡山	662	6	60	90	81	87	98	80	72	55	27
34 広島	1,878	18	144	221	246	220	260	238	203	171	121
35 山口	647	8	87	127	69	66	78	71	45	55	30
36 徳島	171	2	16	11	21	14	24	24	13	26	18
37 香川	469	8	36	57	50	62	60	56	52	61	24
38 愛媛	448	3	33	48	65	58	62	62	49	32	24
39 高知	143	0	12	27	17	22	15	17	12	12	7
40 福岡	2,614	28	193	311	309	346	356	332	275	254	158
41 佐賀	179	1	18	18	25	24	27	29	13	12	8
42 長崎	242	3	24	22	25	26	35	35	25	25	17
43 熊本	342	3	25	43	38	57	51	42	43	30	8
44 大分	284	2	37	46	39	36	31	32	22	23	12
45 宮崎	432	3	24	41	46	58	54	71	67	39	23
46 鹿児島	335	2	21	51	39	42	49	52	33	32	11
47 沖縄	380	2	21	59	36	57	59	48	44	37	11

・性別、被保険者数、平均年齢、被扶養者数及び扶養率

組合健保

65～69	70～74	75歳以上	前期高齢者 (再掲)	70歳以上 (再掲)	70歳以上 現役並み 所得者 (再掲)	介護(1号) (再掲)	介護(2号) (再掲)	介護(計) (再掲)	平均年齢	被扶養者数	扶養率
(人) 3,440	(人) 1,527	(人) 0	(人) 4,967	(人) 1,527	(人) 396	(人) 4,967	(人) 81,245	(人) 86,212	(歳) 42.24	(人) 133,574	0.851
32	8	0	40	8	3	40	1,048	1,088	42.12	1,604	0.794
4	0	0	4	0	0	4	154	158	41.64	189	0.668
5	1	0	6	1	1	6	170	176	40.75	324	0.898
13	5	0	18	5	0	18	639	657	42.49	1,101	0.957
3	0	0	3	0	0	3	170	173	42.30	200	0.641
1	0	0	1	0	0	1	231	232	42.21	367	0.891
5	0	0	5	0	0	5	390	395	41.95	523	0.737
37	59	0	96	59	1	96	822	918	43.38	1,318	0.809
8	2	0	10	2	0	10	581	591	41.62	900	0.819
9	3	0	12	3	3	12	644	656	41.42	1,078	0.873
74	16	0	90	16	6	90	2,165	2,255	42.31	3,089	0.775
78	26	0	104	26	8	104	1,968	2,072	42.07	2,687	0.710
1,945	879	0	2,824	879	267	2,824	40,854	43,678	42.14	65,422	0.810
292	165	0	457	165	42	457	4,803	5,260	43.44	7,845	0.876
19	3	0	22	3	3	22	662	684	41.83	925	0.722
8	4	0	12	4	2	12	529	541	42.78	822	0.909
6	1	0	7	1	0	7	244	251	41.49	403	0.880
2	3	0	5	3	2	5	200	205	41.05	275	0.709
6	3	0	9	3	0	9	192	201	43.65	321	0.970
15	7	0	22	7	0	22	794	816	42.41	1,355	0.946
10	3	0	13	3	1	13	376	389	40.61	746	0.975
54	14	0	68	14	5	68	2,018	2,086	42.36	3,261	0.889
126	20	0	146	20	7	146	4,871	5,017	41.07	9,413	0.975
8	0	0	8	0	0	8	350	358	41.34	641	0.941
14	1	0	15	1	0	15	404	419	41.86	749	0.978
21	12	0	33	12	2	33	849	882	42.36	1,571	0.994
457	257	0	714	257	28	714	8,330	9,044	43.67	14,270	0.943
50	8	0	58	8	3	58	1,632	1,690	41.52	2,934	0.929
3	0	0	3	0	0	3	109	112	40.23	220	0.969
2	3	0	5	3	3	5	134	139	42.28	206	0.792
1	1	0	2	1	0	2	57	59	40.92	84	0.764
1	0	0	1	0	0	1	76	77	41.83	101	0.748
6	0	0	6	0	0	6	332	338	40.48	543	0.820
31	5	0	36	5	0	36	993	1,029	41.97	1,795	0.956
9	2	0	11	2	1	11	279	290	38.77	459	0.709
2	0	0	2	0	0	2	105	107	43.96	152	0.889
3	0	0	3	0	0	3	253	256	41.85	494	1.053
11	1	0	12	1	0	12	229	241	41.70	474	1.058
2	0	0	2	0	0	2	63	65	40.16	71	0.497
40	12	0	52	12	7	52	1,375	1,427	41.99	2,368	0.906
4	0	0	4	0	0	4	89	93	40.70	173	0.966
5	0	0	5	0	0	5	137	142	42.52	222	0.917
2	0	0	2	0	0	2	174	176	40.78	352	1.029
3	1	0	4	1	1	4	120	124	39.04	280	0.986
5	1	0	6	1	0	6	254	260	43.15	482	1.116
2	1	0	3	1	0	3	177	180	41.14	354	1.057
6	0	0	6	0	0	6	199	205	41.46	411	1.082

第8表（続） 都道府県別・被保険者の年齢階級別

－男 性－

都道府県名	被保険者数	15～19歳	20～24	25～29	30～34	35～39	40～44	45～49	50～54	55～59	60～64
	(人)	(人)	(人)	(人)	(人)	(人)	(人)	(人)	(人)	(人)	(人)
全 国	107,331	647	5,560	11,354	12,623	13,872	15,831	14,176	12,040	9,774	7,270
1 北海道	1,223	9	66	143	125	160	174	133	154	132	101
2 青森	165	1	11	21	17	18	28	20	19	22	6
3 岩手	249	3	18	35	35	39	28	23	27	22	14
4 宮城	842	10	53	96	78	101	137	94	93	94	70
5 秋田	182	0	15	18	21	26	18	28	22	19	15
6 山形	295	5	19	29	34	39	39	44	35	29	21
7 福島	413	7	27	51	47	54	48	52	56	41	26
8 茨城	1,199	10	72	125	141	148	159	130	112	116	92
9 栃木	746	4	46	76	86	103	100	124	90	72	38
10 群馬	882	8	45	103	117	127	139	101	86	93	51
11 埼玉	2,544	19	153	298	264	319	397	339	290	253	149
12 千葉	2,248	13	128	245	256	292	355	255	244	207	166
13 東京都	53,830	216	2,460	5,715	6,569	7,233	7,979	7,100	5,957	4,634	3,575
14 神奈川県	6,500	42	283	594	715	804	990	892	753	554	468
15 新潟	824	6	54	96	104	126	110	86	73	102	49
16 富山	689	5	34	74	76	73	119	90	93	65	51
17 石川	334	4	23	36	37	38	61	46	42	20	20
18 福井	257	4	23	36	39	29	32	38	23	19	9
19 山梨	229	0	12	16	26	33	34	35	21	19	24
20 長野	993	5	66	76	117	145	149	143	124	95	54
21 岐阜	554	8	47	71	75	65	79	67	61	42	29
22 静岡	2,682	16	151	279	315	336	403	365	304	282	178
23 愛知	7,467	79	515	880	946	980	1,068	987	785	673	434
24 三重	491	1	28	58	72	66	71	59	59	47	26
25 滋賀	533	5	37	45	66	90	97	58	62	39	21
26 京都	1,099	8	50	105	148	127	157	160	132	93	90
27 大阪府	10,861	61	527	1,019	1,110	1,215	1,557	1,520	1,328	1,065	869
28 兵庫県	2,259	23	143	259	244	286	354	274	228	214	183
29 奈良	161	2	7	23	22	19	26	18	20	15	7
30 和歌山	182	5	10	26	16	24	24	11	21	20	21
31 鳥取	66	0	3	12	10	8	11	8	7	1	4
32 島根	72	1	7	10	9	8	9	8	10	7	2
33 岡山	396	6	28	40	44	44	57	60	48	42	22
34 広島	1,414	15	102	154	168	157	195	192	164	140	96
35 山口	384	6	39	62	32	35	49	45	32	45	30
36 徳島	111	0	10	8	13	7	13	16	10	19	14
37 香川	340	7	18	39	34	41	48	45	42	46	18
38 愛媛	315	3	17	28	42	39	47	51	37	24	18
39 高知	66	0	3	11	2	12	6	8	8	9	6
40 福岡	1,786	21	114	177	189	219	259	236	191	201	134
41 佐賀	114	0	12	9	15	15	19	17	12	8	6
42 長崎	158	3	10	12	20	19	23	21	16	17	13
43 熊本	228	1	16	24	25	32	36	29	35	21	7
44 大分	212	2	27	34	28	26	25	24	13	20	11
45 宮崎	312	2	14	25	30	40	41	56	52	28	19
46 鹿児島	209	1	10	31	23	28	30	38	18	23	6
47 沖縄	215	0	7	30	21	27	31	30	31	25	7

・性別、被保険者数、平均年齢、被扶養者数及び扶養率

組合健保

65～69	70～74	75歳以上	前期高齢者 (再掲)	70歳以上 (再掲)	70歳以上 現役並み 所得者 (再掲)	介護(1号) (再掲)	介護(2号) (再掲)	介護(計) (再掲)	平均年齢	被扶養者数	扶養率
(人) 2,839	(人) 1,345	(人) 0	(人) 4,184	(人) 1,345	(人) 360	(人) 4,184	(人) 59,091	(人) 63,275	(歳) 43.45	(人) 126,724	1.181
19	7	0	26	7	3	26	694	720	43.51	1,436	1.174
2	0	0	2	0	0	2	95	97	42.40	161	0.976
4	1	0	5	1	1	5	114	119	41.00	302	1.213
12	4	0	16	4	0	16	488	504	43.28	1,051	1.248
0	0	0	0	0	0	0	102	102	42.57	182	1.000
1	0	0	1	0	0	1	168	169	42.53	340	1.153
4	0	0	4	0	0	4	223	227	42.12	483	1.169
36	58	0	94	58	1	94	609	703	44.45	1,254	1.046
5	2	0	7	2	0	7	424	431	42.49	842	1.129
9	3	0	12	3	3	12	470	482	42.08	1,035	1.173
51	12	0	63	12	6	63	1,428	1,491	42.85	2,837	1.115
63	24	0	87	24	8	87	1,227	1,314	43.33	2,472	1.100
1,614	778	0	2,392	778	237	2,392	29,245	31,637	43.58	61,956	1.151
251	154	0	405	154	40	405	3,657	4,062	44.63	7,490	1.152
16	2	0	18	2	2	18	420	438	42.22	855	1.038
5	4	0	9	4	2	9	418	427	43.32	805	1.168
6	1	0	7	1	0	7	189	196	42.16	387	1.159
2	3	0	5	3	2	5	121	126	40.16	259	1.008
6	3	0	9	3	0	9	133	142	44.64	302	1.319
12	7	0	19	7	0	19	565	584	42.97	1,284	1.293
8	2	0	10	2	1	10	278	288	40.97	729	1.316
42	11	0	53	11	5	53	1,532	1,585	43.10	3,143	1.172
102	18	0	120	18	7	120	3,947	4,067	41.77	9,170	1.228
4	0	0	4	0	0	4	262	266	41.93	622	1.267
12	1	0	13	1	0	13	277	290	41.67	720	1.351
19	10	0	29	10	2	29	632	661	43.61	1,517	1.380
380	210	0	590	210	27	590	6,339	6,929	44.87	13,631	1.255
45	6	0	51	6	2	51	1,253	1,304	42.73	2,766	1.224
2	0	0	2	0	0	2	86	88	41.67	212	1.317
2	2	0	4	2	2	4	97	101	42.92	198	1.088
1	1	0	2	1	0	2	31	33	40.56	69	1.045
1	0	0	1	0	0	1	36	37	40.50	88	1.222
5	0	0	5	0	0	5	229	234	42.43	503	1.270
26	5	0	31	5	0	31	787	818	42.71	1,744	1.233
7	2	0	9	2	1	9	201	210	41.65	428	1.115
1	0	0	1	0	0	1	72	73	45.09	134	1.207
2	0	0	2	0	0	2	199	201	42.74	459	1.350
8	1	0	9	1	0	9	177	186	42.79	463	1.470
1	0	0	1	0	0	1	37	38	44.11	58	0.879
34	11	0	45	11	7	45	1,021	1,066	43.36	2,235	1.251
1	0	0	1	0	0	1	62	63	41.25	168	1.474
4	0	0	4	0	0	4	90	94	43.27	196	1.241
2	0	0	2	0	0	2	128	130	42.04	326	1.430
1	1	0	2	1	1	2	93	95	39.26	263	1.241
4	1	0	5	1	0	5	196	201	44.16	462	1.481
1	0	0	1	0	0	1	115	116	41.54	336	1.608
6	0	0	6	0	0	6	124	130	43.28	351	1.633

第8表（続） 都道府県別・被保険者の年齢階級別

－女 性－

都道府県名	被保険者数	15～19歳	20～24	25～29	30～34	35～39	40～44	45～49	50～54	55～59	60～64
	(人)	(人)	(人)	(人)	(人)	(人)	(人)	(人)	(人)	(人)	(人)
全 国	49,568	303	4,437	7,665	7,221	7,005	7,024	5,892	4,404	2,979	1,855
1 北海道	798	8	75	117	116	114	88	90	86	50	40
2 青森県	118	1	9	17	15	15	18	16	9	10	6
3 岩手県	112	0	10	15	14	16	22	12	5	16	1
4 宮城県	309	2	27	42	47	38	35	41	48	18	9
5 秋田県	130	2	8	20	16	13	13	16	24	10	5
6 山形県	117	1	11	12	15	15	16	12	15	16	4
7 福島県	297	6	23	26	36	38	45	46	24	39	13
8 茨城県	430	4	39	59	53	60	60	54	42	37	20
9 栃木県	353	2	32	43	65	51	41	40	37	31	8
10 群馬県	353	4	38	53	44	40	44	47	38	33	12
11 埼玉県	1,441	16	110	180	188	183	206	198	149	108	76
12 千葉県	1,539	10	163	216	189	203	206	195	158	102	80
13 東京都	26,979	114	2,311	4,339	4,181	3,993	3,903	3,165	2,222	1,358	961
14 神奈川県	2,452	9	223	340	348	334	368	294	248	141	95
15 新潟県	458	6	38	41	57	70	76	62	48	41	15
16 富山県	215	3	15	31	22	30	31	31	23	20	6
17 石川県	124	1	5	20	20	23	20	11	10	10	4
18 福井県	131	0	8	15	11	18	21	24	11	15	8
19 山梨県	102	0	14	12	10	7	11	20	13	12	3
20 長野県	439	3	45	46	42	71	71	51	49	37	21
21 岐阜県	211	3	25	41	21	20	22	26	23	16	11
22 静岡県	986	11	89	157	118	110	130	139	97	85	35
23 愛知県	2,188	25	253	365	319	276	301	220	176	141	86
24 三重県	190	2	20	34	28	14	26	15	19	22	6
25 滋賀県	233	2	19	32	28	23	17	41	26	32	11
26 京都府	482	3	41	83	57	77	77	44	50	25	21
27 大阪府	4,266	31	345	633	586	556	603	530	406	286	166
28 兵庫県	898	7	99	153	126	127	133	97	70	49	30
29 奈良県	66	2	6	14	10	10	8	9	3	2	1
30 和歌山県	78	2	7	12	9	10	9	8	5	10	5
31 鳥取県	44	1	2	3	4	8	10	7	5	4	0
32 島根県	63	0	3	6	6	8	13	10	6	7	4
33 岡山県	266	0	32	50	37	43	41	20	24	13	5
34 広島県	464	3	42	67	78	63	65	46	39	31	25
35 山口県	263	2	48	65	37	31	29	26	13	10	0
36 徳島県	60	2	6	3	8	7	11	8	3	7	4
37 香川県	129	1	18	18	16	21	12	11	10	15	6
38 愛媛県	133	0	16	20	23	19	15	11	12	8	6
39 高知県	77	0	9	16	15	10	9	9	4	3	1
40 福岡県	828	7	79	134	120	127	97	96	84	53	24
41 佐賀県	65	1	6	9	10	9	8	12	1	4	2
42 長崎県	84	0	14	10	5	7	12	14	9	8	4
43 熊本県	114	2	9	19	13	25	15	13	8	9	1
44 大分県	72	0	10	12	11	10	6	8	9	3	1
45 宮崎県	120	1	10	16	16	18	13	15	15	11	4
46 鹿児島県	126	1	11	20	16	14	19	14	15	9	5
47 沖縄県	165	2	14	29	15	30	28	18	13	12	4

・性別、被保険者数、平均年齢、被扶養者数及び扶養率

組合健保

65～69	70～74	75歳以上	前期高齢者 (再掲)	70歳以上 (再掲)	70歳以上 現役並み 所得者 (再掲)	介護(1号) (再掲)	介護(2号) (再掲)	介護(計) (再掲)	平均年齢	被扶養者数	扶養率
(人) 601	(人) 182	(人) 0	(人) 783	(人) 182	(人) 36	(人) 783	(人) 22, 154	(人) 22, 937	(歳) 39. 64	(人) 6, 850	0. 138
13	1	0	14	1	0	14	354	368	39. 98	168	0. 211
2	0	0	2	0	0	2	59	61	40. 58	28	0. 237
1	0	0	1	0	0	1	56	57	40. 20	22	0. 196
1	1	0	2	1	0	2	151	153	40. 34	50	0. 162
3	0	0	3	0	0	3	68	71	41. 94	18	0. 138
0	0	0	0	0	0	0	63	63	41. 42	27	0. 231
1	0	0	1	0	0	1	167	168	41. 72	40	0. 135
1	1	0	2	1	0	2	213	215	40. 37	64	0. 149
3	0	0	3	0	0	3	157	160	39. 77	58	0. 164
0	0	0	0	0	0	0	174	174	39. 77	43	0. 122
23	4	0	27	4	0	27	737	764	41. 35	252	0. 175
15	2	0	17	2	0	17	741	758	40. 22	215	0. 140
331	101	0	432	101	30	432	11, 609	12, 041	39. 28	3, 466	0. 128
41	11	0	52	11	2	52	1, 146	1, 198	40. 28	355	0. 145
3	1	0	4	1	1	4	242	246	41. 12	70	0. 153
3	0	0	3	0	0	3	111	114	41. 05	17	0. 079
0	0	0	0	0	0	0	55	55	39. 71	16	0. 129
0	0	0	0	0	0	0	79	79	42. 81	16	0. 122
0	0	0	0	0	0	0	59	59	41. 41	19	0. 186
3	0	0	3	0	0	3	229	232	41. 14	71	0. 162
2	1	0	3	1	0	3	98	101	39. 66	17	0. 081
12	3	0	15	3	0	15	486	501	40. 36	118	0. 120
24	2	0	26	2	0	26	924	950	38. 69	243	0. 111
4	0	0	4	0	0	4	88	92	39. 82	19	0. 100
2	0	0	2	0	0	2	127	129	42. 29	29	0. 124
2	2	0	4	2	0	4	217	221	39. 52	54	0. 112
77	47	0	124	47	1	124	1, 991	2, 115	40. 63	639	0. 150
5	2	0	7	2	1	7	379	386	38. 47	168	0. 187
1	0	0	1	0	0	1	23	24	36. 71	8	0. 121
0	1	0	1	1	1	1	37	38	40. 78	8	0. 103
0	0	0	0	0	0	0	26	26	41. 45	15	0. 341
0	0	0	0	0	0	0	40	40	43. 36	13	0. 206
1	0	0	1	0	0	1	103	104	37. 59	40	0. 150
5	0	0	5	0	0	5	206	211	39. 72	51	0. 110
2	0	0	2	0	0	2	78	80	34. 56	31	0. 118
1	0	0	1	0	0	1	33	34	41. 87	18	0. 300
1	0	0	1	0	0	1	54	55	39. 48	35	0. 271
3	0	0	3	0	0	3	52	55	39. 13	11	0. 083
1	0	0	1	0	0	1	26	27	36. 79	13	0. 169
6	1	0	7	1	0	7	354	361	39. 04	133	0. 161
3	0	0	3	0	0	3	27	30	39. 72	5	0. 077
1	0	0	1	0	0	1	47	48	41. 13	26	0. 310
0	0	0	0	0	0	0	46	46	38. 28	26	0. 228
2	0	0	2	0	0	2	27	29	38. 38	17	0. 236
1	0	0	1	0	0	1	58	59	40. 53	20	0. 167
1	1	0	2	1	0	2	62	64	40. 47	18	0. 143
0	0	0	0	0	0	0	75	75	39. 09	60	0. 364

第9表 都道府県別・被扶養者の年齢階級別

— 総 計 —

都道府県名	被扶養者数	0～4歳	5～9	10～14	15～19	20～24	25～29	30～34	35～39	40～44	45～49	50～54
全 国	(人) 133,574	(人) 17,745	(人) 17,712	(人) 18,766	(人) 17,708	(人) 9,135	(人) 3,662	(人) 5,315	(人) 7,353	(人) 9,226	(人) 7,677	(人) 6,498
1 北海道	1,604	217	185	217	207	110	47	53	100	97	88	105
2 青森	189	27	20	19	39	11	5	10	10	10	11	8
3 岩手	324	60	52	51	53	16	8	10	17	18	14	8
4 宮城	1,101	135	144	171	146	76	40	39	65	70	60	53
5 秋田	200	19	38	28	31	13	2	8	8	9	4	10
6 山形	367	50	60	64	50	28	7	15	19	14	13	12
7 福島	523	63	81	85	79	38	16	16	26	25	31	20
8 茨城	1,318	161	201	200	158	85	50	54	60	97	63	72
9 栃木	900	109	136	121	136	64	24	50	42	51	41	44
10 群馬	1,078	147	164	177	135	66	33	42	62	79	51	35
11 埼玉	3,089	388	416	441	404	226	81	131	166	230	180	148
12 千葉	2,687	334	344	402	359	204	82	114	142	174	128	120
13 東京都	65,422	8,745	8,605	8,981	8,369	4,442	1,699	2,606	3,737	4,606	3,858	3,199
14 神奈川県	7,845	989	1,027	1,065	1,042	499	217	307	404	568	468	382
15 新潟	925	121	142	156	125	70	25	33	45	45	28	31
16 富山	822	119	121	137	124	48	18	24	29	53	50	38
17 石川	403	62	51	63	70	32	6	14	15	26	27	15
18 福井	275	35	45	52	49	25	4	16	10	8	7	11
19 山梨	321	34	41	55	45	20	14	18	11	20	14	14
20 長野	1,355	191	206	205	188	100	35	62	75	74	77	49
21 岐阜	746	119	104	108	101	42	23	33	45	46	44	35
22 静岡県	3,261	460	450	482	443	222	94	117	174	215	176	152
23 愛知	9,413	1,352	1,274	1,331	1,251	579	288	432	549	665	540	459
24 三重	641	88	104	92	80	37	19	30	38	47	33	34
25 滋賀	749	114	116	112	103	52	21	32	47	55	39	23
26 京都	1,571	220	218	207	225	111	45	71	88	100	84	75
27 大阪府	14,270	1,725	1,757	1,978	1,993	1,070	380	516	754	1,016	894	754
28 兵庫県	2,934	425	417	402	377	178	79	119	147	222	151	142
29 奈良	220	34	30	28	23	15	11	10	18	15	12	6
30 和歌山	206	26	29	28	20	10	9	9	12	9	16	13
31 鳥取	84	16	14	10	13	5	2	3	5	3	3	1
32 島根	101	20	14	14	15	11	1	5	4	3	3	5
33 岡山	543	81	68	79	90	44	18	24	26	35	22	28
34 広島	1,795	225	234	266	258	131	62	71	89	120	104	85
35 山口	459	44	54	84	64	35	15	15	23	29	34	18
36 徳島	152	16	17	22	27	10	5	7	4	9	7	7
37 香川	494	61	58	77	83	33	14	16	34	32	24	32
38 愛媛	474	73	62	73	61	25	17	14	31	40	27	21
39 高知	71	6	10	10	8	6	3	0	3	4	3	7
40 福岡	2,368	302	276	338	323	173	72	106	112	156	142	108
41 佐賀	173	20	20	30	25	14	6	6	8	13	7	9
42 長崎	222	30	29	29	27	24	7	5	12	12	6	18
43 熊本	352	54	60	58	38	22	8	14	18	20	14	17
44 大分	280	45	42	39	40	17	15	9	14	15	8	13
45 宮崎	482	60	62	66	88	36	12	15	16	30	30	30
46 鹿児島	354	54	60	44	51	26	11	9	19	22	20	19
47 沖縄	411	69	54	69	72	34	12	5	20	19	21	13

・性別、被扶養者数及び平均年齢

組合健保												
55～59	60～64	65～69	70～74	75歳以上	未就学児 (再掲)	前期高齢者 (再掲)	70歳以上 (再掲)	70歳以上 現役並み 所得者 (再掲)	介護(1号) (再掲)	介護(2号) (再掲)	介護(計) (再掲)	平均年齢
(人) 5,267	(人) 4,005	(人) 2,197	(人) 1,306	(人) 2	(人) 23,024	(人) 3,505	(人) 1,308	(人) 79	(人) 3,505	(人) 32,673	(人) 36,178	(歳) 25.18
84	64	18	12	0	259	30	12	1	30	438	468	26.31
8	4	4	3	0	31	7	3	0	7	41	48	25.17
6	10	1	0	0	78	1	0	0	1	56	57	20.11
47	39	8	8	0	180	16	8	0	16	269	285	24.93
15	3	6	6	0	29	12	6	0	12	41	53	25.54
16	10	4	5	0	64	9	5	0	9	65	74	22.45
15	18	3	7	0	86	10	7	0	10	109	119	23.47
58	32	11	16	0	208	27	16	0	27	322	349	24.67
34	20	12	16	0	150	28	16	0	28	190	218	24.56
42	26	9	10	0	194	19	10	1	19	233	252	23.36
116	70	48	44	0	513	92	44	2	92	744	836	25.21
115	83	57	29	0	429	86	29	1	86	620	706	25.32
2,597	2,108	1,210	660	0	11,325	1,870	660	55	1,870	16,368	18,238	25.54
289	286	216	86	0	1,295	302	86	10	302	1,993	2,295	26.20
34	31	23	16	0	163	39	16	0	39	169	208	23.75
24	23	7	7	0	163	14	7	0	14	188	202	22.94
10	5	3	4	0	80	7	4	0	7	83	90	22.37
3	6	1	3	0	56	4	3	0	4	35	39	20.09
14	13	4	4	0	44	8	4	0	8	75	83	25.34
35	28	15	15	0	257	30	15	0	30	263	293	22.93
19	16	6	5	0	149	11	5	0	11	160	171	23.04
117	89	36	32	2	582	70	34	0	70	749	819	24.13
341	215	73	64	0	1,725	137	64	1	137	2,220	2,357	24.14
18	10	4	7	0	120	11	7	0	11	142	153	23.50
12	11	6	6	0	154	12	6	0	12	140	152	21.98
73	28	16	10	0	287	26	10	0	26	360	386	24.12
594	433	262	144	0	2,256	406	144	4	406	3,691	4,097	25.97
125	102	29	19	0	548	48	19	1	48	742	790	24.57
5	7	2	4	0	44	6	4	0	6	45	51	24.43
11	11	1	2	0	36	3	2	1	3	60	63	26.94
4	0	4	1	0	20	5	1	0	5	11	16	22.08
3	1	0	2	0	23	2	2	0	2	15	17	20.73
19	5	4	0	0	98	4	0	0	4	109	113	22.33
76	44	19	11	0	298	30	11	0	30	429	459	24.52
22	13	7	2	0	58	9	2	0	9	116	125	25.47
11	7	2	1	0	21	3	1	0	3	41	44	26.32
17	8	3	2	0	75	5	2	0	5	113	118	24.04
13	12	4	1	0	97	5	1	0	5	113	118	23.55
7	3	1	0	0	8	1	0	0	1	24	25	28.49
139	62	33	26	0	384	59	26	2	59	607	666	25.83
8	4	1	2	0	24	3	2	0	3	41	44	24.56
8	6	7	2	0	38	9	2	0	9	50	59	25.41
14	6	5	4	0	75	9	4	0	9	71	80	22.78
15	6	2	0	0	57	2	0	0	2	57	59	22.52
13	14	6	4	0	82	10	4	0	10	117	127	24.30
10	6	2	1	0	77	3	1	0	3	77	80	22.35
11	7	2	3	0	84	5	3	0	5	71	76	20.80

第9表（続） 都道府県別・被扶養者の年齢階級別

－男 性－

都道府県名	被扶養者数	0～4歳	5～9	10～14	15～19	20～24	25～29	30～34	35～39	40～44	45～49	50～54
全 国	(人) 43,658	(人) 9,138	(人) 9,020	(人) 9,648	(人) 9,116	(人) 4,833	(人) 811	(人) 247	(人) 142	(人) 77	(人) 59	(人) 51
1 北海道	509	103	92	119	109	54	9	4	6	3	2	0
2 青森	71	12	11	12	23	5	2	3	1	0	0	0
3 岩手	107	27	24	27	21	6	1	1	0	0	0	0
4 宮城	377	64	76	95	85	40	11	2	1	0	0	0
5 秋田	72	14	21	10	17	6	0	1	0	0	0	1
6 山形	135	25	29	36	25	12	3	2	1	0	0	0
7 福島	192	34	43	44	42	19	3	1	2	0	0	0
8 茨城	427	83	93	97	82	51	12	2	1	0	0	1
9 栃木	323	46	71	68	79	37	5	2	2	3	1	0
10 群馬	371	77	85	94	69	37	6	1	0	0	0	0
11 埼玉	1,012	170	212	237	219	122	19	6	4	1	2	1
12 千葉	863	161	168	209	177	99	22	5	4	0	2	0
13 東京都	21,077	4,528	4,383	4,581	4,278	2,363	395	131	67	51	38	26
14 神奈川県	2,539	514	552	535	549	267	57	13	8	5	2	3
15 新潟	344	65	73	89	60	39	8	0	0	0	0	0
16 富山	297	68	65	72	61	25	1	1	0	1	0	0
17 石川	142	27	24	32	41	16	1	0	1	0	0	0
18 福井	114	19	26	28	23	17	1	0	0	0	0	0
19 山梨	119	25	23	28	23	10	5	1	0	0	0	0
20 長野	469	97	105	102	88	53	9	4	2	0	0	1
21 岐阜	251	65	58	52	47	21	4	1	0	0	0	0
22 静岡	1,084	243	215	237	228	123	13	2	1	2	1	0
23 愛知	3,120	697	646	710	672	295	45	15	8	3	1	1
24 三重	209	46	49	48	44	16	4	0	0	0	1	0
25 滋賀	253	59	55	52	49	30	2	2	0	0	2	0
26 京都	537	122	111	104	123	59	7	3	3	0	0	1
27 大阪	4,557	862	918	1,006	1,020	557	83	24	15	6	3	7
28 兵庫	969	231	218	208	192	95	14	4	4	0	0	1
29 奈良	61	16	9	15	11	4	3	1	0	0	0	0
30 和歌山	60	15	16	13	8	5	2	0	0	0	0	0
31 鳥取	31	10	5	4	7	2	1	0	0	0	0	0
32 島根	38	6	8	10	6	6	0	0	1	0	0	1
33 岡山	181	45	30	36	38	21	6	3	0	0	0	1
34 広島	603	114	122	145	130	69	17	2	2	0	0	0
35 山口	140	22	23	42	30	18	1	1	1	0	0	0
36 徳島	52	7	9	13	12	8	2	0	0	0	0	0
37 香川	164	33	30	34	40	17	4	0	2	0	0	1
38 愛媛	152	37	30	39	31	11	2	1	1	0	0	0
39 高知	25	5	4	6	4	4	1	0	0	0	0	0
40 福岡	775	163	133	180	165	101	15	6	1	1	1	1
41 佐賀	57	11	9	16	10	4	3	1	1	0	0	2
42 長崎	79	18	13	11	13	18	3	0	1	0	0	1
43 熊本	119	28	21	31	18	15	0	1	0	1	0	0
44 大分	105	26	22	20	27	8	0	0	0	0	0	0
45 宮崎	185	32	32	40	57	17	4	0	0	0	1	0
46 鹿児島	128	28	33	24	25	14	3	0	0	0	0	0
47 沖縄	163	38	25	37	38	17	2	0	1	0	2	1

・性別、被扶養者数及び平均年齢

組合健保												
55～59	60～64	65～69	70～74	75歳以上	未就学児 (再掲)	前期高齢者 (再掲)	70歳以上 (再掲)	70歳以上 現役並み 所得者 (再掲)	介護(1号) (再掲)	介護(2号) (再掲)	介護(計) (再掲)	平均年齢
(人) 71	(人) 162	(人) 136	(人) 146	(人) 1	(人) 11,849	(人) 283	(人) 147	(人) 0	(人) 283	(人) 420	(人) 703	(歳) 12.68
1	4	1	2	0	124	3	2	0	3	10	13	13.45
0	1	1	0	0	15	1	0	0	1	1	2	15.30
0	0	0	0	0	40	0	0	0	0	0	0	10.63
1	2	0	0	0	90	0	0	0	0	3	3	12.91
0	0	2	0	0	21	2	0	0	2	1	3	13.17
0	1	0	1	0	31	1	1	0	1	1	2	12.97
0	2	1	1	0	46	2	1	0	2	2	4	13.56
0	3	0	2	0	106	2	2	0	2	4	6	12.77
0	2	2	5	0	70	7	5	0	7	6	13	14.88
0	0	1	1	0	100	2	1	0	2	0	2	11.79
2	3	9	5	0	239	14	5	0	14	9	23	13.56
2	5	4	5	0	212	9	5	0	9	9	18	13.47
35	74	58	69	0	5,847	127	69	0	127	224	351	12.62
6	11	12	5	0	678	17	5	0	17	27	44	12.78
1	4	2	3	0	84	5	3	0	5	5	10	13.43
0	1	1	1	0	91	2	1	0	2	2	4	11.63
0	0	0	0	0	33	0	0	0	0	0	0	12.42
0	0	0	0	0	30	0	0	0	0	0	0	12.02
0	0	1	3	0	31	4	3	0	4	0	4	14.11
1	3	2	2	0	136	4	2	0	4	5	9	12.82
1	1	0	1	0	80	1	1	0	1	2	3	11.25
1	6	5	6	1	306	12	7	0	12	10	22	12.61
3	8	8	8	0	873	16	8	0	16	16	32	12.07
0	0	0	1	0	69	1	1	0	1	1	2	11.54
1	1	0	0	0	78	0	0	0	0	4	4	11.92
1	2	0	1	0	160	1	1	0	1	4	5	12.27
9	14	15	18	0	1,142	33	18	0	33	39	72	13.13
0	1	1	0	0	290	1	0	0	1	2	3	11.40
0	1	1	0	0	18	1	0	0	1	1	2	13.50
1	0	0	0	0	21	0	0	0	0	1	1	11.22
1	0	1	0	0	10	1	0	0	1	1	2	14.24
0	0	0	0	0	8	0	0	0	0	1	1	13.92
0	1	0	0	0	52	0	0	0	0	2	2	12.48
0	1	1	0	0	148	1	0	0	1	1	2	12.49
0	1	1	0	0	29	1	0	0	1	1	2	13.50
0	0	1	0	0	9	1	0	0	1	0	1	14.62
0	2	0	1	0	40	1	1	0	1	3	4	13.47
0	0	0	0	0	46	0	0	0	0	0	0	11.19
0	1	0	0	0	6	0	0	0	0	1	1	14.30
3	2	1	2	0	206	3	2	0	3	8	11	13.00
0	0	0	0	0	12	0	0	0	0	2	2	14.31
0	0	1	0	0	21	1	0	0	1	1	2	14.55
0	2	2	0	0	41	2	0	0	2	3	5	13.18
1	1	0	0	0	32	0	0	0	0	2	2	12.02
0	0	0	2	0	43	2	2	0	2	1	3	13.34
0	0	0	1	0	39	1	1	0	1	0	1	11.81
0	1	1	0	0	46	1	0	0	1	4	5	13.02

第9表（続） 都道府県別・被扶養者の年齢階級別

－ 女 性 －

都道府県名	被扶養者数	0～4歳	5～9	10～14	15～19	20～24	25～29	30～34	35～39	40～44	45～49	50～54
全 国	(人) 89,916	(人) 8,607	(人) 8,692	(人) 9,118	(人) 8,592	(人) 4,302	(人) 2,851	(人) 5,068	(人) 7,211	(人) 9,149	(人) 7,618	(人) 6,447
1 北海道	1,095	114	93	98	98	56	38	49	94	94	86	105
2 青森	118	15	9	7	16	6	3	7	9	10	11	8
3 岩手	217	33	28	24	32	10	7	9	17	18	14	8
4 宮城	724	71	68	76	61	36	29	37	64	70	60	53
5 秋田	128	5	17	18	14	7	2	7	8	9	4	9
6 山形	232	25	31	28	25	16	4	13	18	14	13	12
7 福島	331	29	38	41	37	19	13	15	24	25	31	20
8 茨城	891	78	108	103	76	34	38	52	59	97	63	71
9 栃木	577	63	65	53	57	27	19	48	40	48	40	44
10 群馬	707	70	79	83	66	29	27	41	62	79	51	35
11 埼玉	2,077	218	204	204	185	104	62	125	162	229	178	147
12 千葉	1,824	173	176	193	182	105	60	109	138	174	126	120
13 東京都	44,345	4,217	4,222	4,400	4,091	2,079	1,304	2,475	3,670	4,555	3,820	3,173
14 神奈川県	5,306	475	475	530	493	232	160	294	396	563	466	379
15 新潟	581	56	69	67	65	31	17	33	45	45	28	31
16 富山	525	51	56	65	63	23	17	23	29	52	50	38
17 石川	261	35	27	31	29	16	5	14	14	26	27	15
18 福井	161	16	19	24	26	8	3	16	10	8	7	11
19 山梨	202	9	18	27	22	10	9	17	11	20	14	14
20 長野	886	94	101	103	100	47	26	58	73	74	77	48
21 岐阜	495	54	46	56	54	21	19	32	45	46	44	35
22 静岡県	2,177	217	235	245	215	99	81	115	173	213	175	152
23 愛知	6,293	655	628	621	579	284	243	417	541	662	539	458
24 三重	432	42	55	44	36	21	15	30	38	47	32	34
25 滋賀	496	55	61	60	54	22	19	30	47	55	37	23
26 京都	1,034	98	107	103	102	52	38	68	85	100	84	74
27 大阪	9,713	863	839	972	973	513	297	492	739	1,010	891	747
28 兵庫県	1,965	194	199	194	185	83	65	115	143	222	151	141
29 奈良	159	18	21	13	12	11	8	9	18	15	12	6
30 和歌山	146	11	13	15	12	5	7	9	12	9	16	13
31 鳥取	53	6	9	6	6	3	1	3	5	3	3	1
32 島根	63	14	6	4	9	5	1	5	3	3	3	4
33 岡山	362	36	38	43	52	23	12	21	26	35	22	27
34 広島	1,192	111	112	121	128	62	45	69	87	120	104	85
35 山口	319	22	31	42	34	17	14	14	22	29	34	18
36 徳島	100	9	8	9	15	2	3	7	4	9	7	7
37 香川	330	28	28	43	43	16	10	16	32	32	24	31
38 愛媛	322	36	32	34	30	14	15	13	30	40	27	21
39 高知	46	1	6	4	4	2	2	0	3	4	3	7
40 福岡	1,593	139	143	158	158	72	57	100	111	155	141	107
41 佐賀	116	9	11	14	15	10	3	5	7	13	7	7
42 長崎	143	12	16	18	14	6	4	5	11	12	6	17
43 熊本	233	26	39	27	20	7	8	13	18	19	14	17
44 大分	175	19	20	19	13	9	15	9	14	15	8	13
45 宮崎	297	28	30	26	31	19	8	15	16	30	29	30
46 鹿児島	226	26	27	20	26	12	8	9	19	22	20	19
47 沖縄	248	31	29	32	34	17	10	5	19	19	19	12

・性別、被扶養者数及び平均年齢

組合健保												
55～59	60～64	65～69	70～74	75歳以上	未就学児 (再掲)	前期高齢者 (再掲)	70歳以上 (再掲)	70歳以上 現役並み 所得者 (再掲)	介護(1号) (再掲)	介護(2号) (再掲)	介護(計) (再掲)	平均年齢
(人) 5,196	(人) 3,843	(人) 2,061	(人) 1,160	(人) 1	(人) 11,175	(人) 3,222	(人) 1,161	(人) 79	(人) 3,222	(人) 32,253	(人) 35,475	(歳) 31.25
83	60	17	10	0	135	27	10	1	27	428	455	32.28
8	3	3	3	0	16	6	3	0	6	40	46	31.11
6	10	1	0	0	38	1	0	0	1	56	57	24.79
46	37	8	8	0	90	16	8	0	16	266	282	31.19
15	3	4	6	0	8	10	6	0	10	40	50	32.49
16	9	4	4	0	33	8	4	0	8	64	72	27.97
15	16	2	6	0	40	8	6	0	8	107	115	29.21
58	29	11	14	0	102	25	14	0	25	318	343	30.37
34	18	10	11	0	80	21	11	0	21	184	205	29.98
42	26	8	9	0	94	17	9	1	17	233	250	29.44
114	67	39	39	0	274	78	39	2	78	735	813	30.89
113	78	53	24	0	217	77	24	1	77	611	688	30.93
2,562	2,034	1,152	591	0	5,478	1,743	591	55	1,743	16,144	17,887	31.67
283	275	204	81	0	617	285	81	10	285	1,966	2,251	32.62
33	27	21	13	0	79	34	13	0	34	164	198	29.87
24	22	6	6	0	72	12	6	0	12	186	198	29.34
10	5	3	4	0	47	7	4	0	7	83	90	27.78
3	6	1	3	0	26	4	3	0	4	35	39	25.81
14	13	3	1	0	13	4	1	0	4	75	79	31.96
34	25	13	13	0	121	26	13	0	26	258	284	28.28
18	15	6	4	0	69	10	4	0	10	158	168	29.02
116	83	31	26	1	276	58	27	0	58	739	797	29.86
338	207	65	56	0	852	121	56	1	121	2,204	2,325	30.12
18	10	4	6	0	51	10	6	0	10	141	151	29.29
11	10	6	6	0	76	12	6	0	12	136	148	27.10
72	26	16	9	0	127	25	9	0	25	356	381	30.28
585	419	247	126	0	1,114	373	126	4	373	3,652	4,025	31.99
125	101	28	19	0	258	47	19	1	47	740	787	31.06
5	6	1	4	0	26	5	4	0	5	44	49	28.62
10	11	1	2	0	15	3	2	1	3	59	62	33.40
3	0	3	1	0	10	4	1	0	4	10	14	26.67
3	1	0	2	0	15	2	2	0	2	14	16	24.83
19	4	4	0	0	46	4	0	0	4	107	111	27.25
76	43	18	11	0	150	29	11	0	29	428	457	30.60
22	12	6	2	0	29	8	2	0	8	115	123	30.73
11	7	1	1	0	12	2	1	0	2	41	43	32.40
17	6	3	1	0	35	4	1	0	4	110	114	29.30
13	12	4	1	0	51	5	1	0	5	113	118	29.38
7	2	1	0	0	2	1	0	0	1	23	24	36.20
136	60	32	24	0	178	56	24	2	56	599	655	32.07
8	4	1	2	0	12	3	2	0	3	39	42	29.60
8	6	6	2	0	17	8	2	0	8	49	57	31.42
14	4	3	4	0	34	7	4	0	7	68	75	27.68
14	5	2	0	0	25	2	0	0	2	55	57	28.82
13	14	6	2	0	39	8	2	0	8	116	124	31.13
10	6	2	0	0	38	2	0	0	2	77	79	28.32
11	6	1	3	0	38	4	3	0	4	67	71	25.92

第10表 事業所の業態別・被保険者の年齢階級別

— 総 数 —

業 態 別	被保険者数	15～19歳	20～24	25～29	30～34	35～39	40～44	45～49	50～54	55～59
総 数	(人) 156,899	(人) 950	(人) 9,997	(人) 19,019	(人) 19,844	(人) 20,877	(人) 22,855	(人) 20,068	(人) 16,444	(人) 12,753
1 農 林 水 産 業	545	3	39	59	67	74	73	76	62	48
2 鉱 業、採 石 業、砂 利 採 取 業	52	1	2	8	5	5	5	8	3	7
3 総 合 別 工 事 業	1,957	14	120	199	184	234	358	244	222	191
4 職 別 工 事 業	252	2	15	27	32	35	38	45	29	17
5 設 備 工 事 業	2,883	29	204	317	272	341	469	331	260	295
6 食 料 品 ・ た ば こ 製 造 業	3,319	48	207	377	396	417	504	414	384	306
7 織 維 製 品 製 造 業	945	6	110	121	108	110	106	127	95	81
8 木 製 品 ・ 家 具 等 製 造 業	330	4	22	32	26	45	46	57	32	35
9 紙 刷 製 品 製 造 業	649	5	44	56	66	89	113	100	59	70
10 印 刷 ・ 同 関 連 産 業	1,880	22	93	192	204	299	307	253	217	152
11 化 学 工 業 ・ 同 類 似 業	9,943	80	636	1,214	1,243	1,354	1,548	1,393	1,093	884
12 金 属 工 業	3,521	44	219	354	406	480	550	446	384	364
13 機 械 器 具 製 造 業	26,728	241	1,541	2,827	3,278	3,557	4,218	4,138	3,341	2,322
14 そ の 他 の 製 造 業	3,855	39	247	437	494	497	597	569	401	338
15 電 気 ・ ガ ス ・ 熱 供 給 ・ 水 道 業	2,076	27	145	176	143	263	365	337	280	256
16 情 報 通 信 業	15,027	21	897	2,289	2,500	2,568	2,203	1,796	1,279	852
17 道 路 貨 物 運 送 業	4,610	27	172	343	489	690	877	695	528	426
18 そ の 他 の 運 輸 業	6,355	47	399	747	758	788	846	777	797	730
19 卸 売 業	10,626	49	782	1,480	1,428	1,407	1,603	1,301	1,075	789
20 飲 食 料 品 以 外 の 小 売 業	11,200	86	973	1,652	1,541	1,440	1,602	1,201	1,097	876
21 飲 食 料 品 小 売 業	2,195	12	170	297	258	257	297	276	265	213
22 無 金 融 業 舗 小 保 売 業	63	0	4	8	9	11	7	11	7	5
23 金 融 業 ・ 保 險 業	11,995	10	771	1,615	1,445	1,321	1,577	1,785	1,610	1,121
24 不 動 産 業	1,888	2	148	224	264	262	299	217	155	123
25 物 品 賃 貸 業	415	3	28	45	57	57	77	59	44	28
26 学 術 研 究 機 関 業	179	0	5	10	26	33	33	27	21	18
27 専 門 ・ 技 術 サ ー ビ ス 業	2,196	4	109	298	297	335	320	275	217	165
28 飲 食 店 業	1,149	23	138	153	132	153	135	124	106	99
29 宿 泊 業	655	6	75	96	110	82	99	68	61	26
30 対 個 人 サ ー ビ ス 業	924	4	88	155	133	107	134	101	75	69
31 娛 楽 業	713	6	94	154	144	85	64	66	42	31
32 教 育 ・ 学 習 支 援 業	454	2	24	74	63	63	65	44	38	36
33 医 療 業 ・ 保 健 衛 生 業	5,014	10	385	741	720	738	638	559	500	356
34 社 会 保 険 ・ 社 会 福 祉 ・ 介 護 事 業	535	0	49	61	76	69	57	75	69	39
35 複 合 サ ー ビ ス 業	1,205	7	92	155	159	144	165	140	112	140
36 職 業 紹 介 ・ 労 働 者 派 遣 業	5,136	12	297	771	943	962	929	633	317	144
37 そ の 他 の 対 事 業 所 サ ー ビ ス 業	3,406	18	182	364	427	483	448	354	343	370
38 修 理 業	591	4	36	58	56	90	97	82	53	52
39 破 棄 物 処 理 業	95	0	5	9	10	12	17	9	12	9
40 政 治 ・ 経 済 ・ 文 化 団 体	402	0	12	35	36	40	61	76	53	58
41 そ の 他 の サ ー ビ ス 業	5,368	31	387	694	739	759	772	658	562	393
42 公 務	256	0	8	14	28	34	46	33	34	26
任 意 継 続 分	2,642	1	23	81	72	87	90	88	110	193
特 例 退 職 分	2,670	0	0	0	0	0	0	0	0	0

・性別、被保険者数、平均年齢及び被保険者数の構成比

組合健保

60～64	65～69	70～74	75歳以上	平均年齢	構成比	前期高齢者 (再掲)	70歳以上 (再掲)	70歳以上 現役並み 所得者 (再掲)	介護(1号) (再掲)	介護(2号) (再掲)	介護(計) (再掲)	被扶養者数	扶養率
(人) 9,125	(人) 3,440	(人) 1,527	(人) 0	(歳) 42.24	(%) 100.00	(人) 4,967	(人) 1,527	(人) 396	(人) 4,967	(人) 81,245	(人) 86,212	(人) 133,574	0.851
36	8	0	0	42.19	0.35	8	0	0	8	295	303	469	0.861
8	0	0	0	43.75	0.03	0	0	0	0	31	31	57	1.096
149	35	7	0	43.36	1.25	42	7	1	42	1,164	1,206	2,283	1.167
9	2	1	0	41.49	0.16	3	1	1	3	138	141	269	1.067
273	67	25	0	43.41	1.84	92	25	14	92	1,628	1,720	3,125	1.084
225	34	7	0	42.23	2.12	41	7	0	41	1,833	1,874	2,641	0.796
60	16	5	0	41.25	0.60	21	5	1	21	469	490	512	0.542
21	7	3	0	43.37	0.21	10	3	1	10	191	201	338	1.024
29	12	6	0	42.90	0.41	18	6	2	18	371	389	687	1.059
92	31	18	0	42.55	1.20	49	18	5	49	1,021	1,070	1,451	0.772
435	55	8	0	41.42	6.34	63	8	4	63	5,353	5,416	10,007	1.006
214	47	13	0	42.56	2.24	60	13	7	60	1,958	2,018	3,751	1.065
1,070	151	44	0	41.97	17.04	195	44	25	195	15,089	15,284	29,333	1.097
204	26	6	0	41.71	2.46	32	6	3	32	2,109	2,141	3,978	1.032
76	7	1	0	43.06	1.32	8	1	1	8	1,314	1,322	2,916	1.405
517	84	21	0	39.64	9.58	105	21	14	105	6,647	6,752	11,472	0.763
271	77	15	0	43.66	2.94	92	15	4	92	2,797	2,889	4,764	1.033
385	63	18	0	42.65	4.05	81	18	8	81	3,535	3,616	6,188	0.974
521	154	37	0	41.02	6.77	191	37	14	191	5,289	5,480	8,341	0.785
583	123	26	0	40.43	7.14	149	26	14	149	5,359	5,508	7,476	0.668
127	16	7	0	41.74	1.40	23	7	1	23	1,178	1,201	1,351	0.615
1	0	0	0	40.53	0.04	0	0	0	0	31	31	36	0.571
586	120	34	0	42.30	7.65	154	34	23	154	6,679	6,833	9,353	0.780
136	47	11	0	41.63	1.20	58	11	4	58	930	988	1,566	0.829
14	3	0	0	40.89	0.26	3	0	0	3	222	225	404	0.973
4	2	0	0	43.05	0.11	2	0	0	2	103	105	179	1.000
111	52	13	0	41.84	1.40	65	13	5	65	1,088	1,153	1,853	0.844
66	19	1	0	40.16	0.73	20	1	0	20	530	550	629	0.547
20	9	3	0	38.56	0.42	12	3	0	12	274	286	426	0.650
41	14	3	0	39.86	0.59	17	3	1	17	420	437	509	0.551
21	4	2	0	36.46	0.45	6	2	0	6	224	230	389	0.546
27	18	0	0	41.53	0.29	18	0	0	18	210	228	303	0.667
253	89	25	0	40.77	3.20	114	25	15	114	2,306	2,420	2,359	0.470
32	7	1	0	41.49	0.34	8	1	1	8	272	280	243	0.454
79	9	3	0	41.89	0.77	12	3	0	12	636	648	846	0.702
95	29	4	0	38.42	3.27	33	4	1	33	2,118	2,151	1,128	0.220
334	69	14	0	43.48	2.17	83	14	3	83	1,849	1,932	2,841	0.834
38	17	8	0	43.17	0.38	25	8	5	25	322	347	609	1.030
12	0	0	0	44.14	0.06	0	0	0	0	59	59	118	1.242
26	5	0	0	45.26	0.26	5	0	0	5	274	279	390	0.970
292	70	11	0	41.14	3.42	81	11	3	81	2,677	2,758	4,117	0.767
24	8	1	0	45.57	0.16	9	1	0	9	163	172	170	0.664
1,044	771	82	0	58.83	1.68	853	82	24	853	1,525	2,378	2,016	0.763
564	1,063	1,043	0	68.40	1.70	2,106	1,043	191	2,106	564	2,670	1,681	0.630

第10表（続） 事業所の業態別・被保険者の年齢階級別

—男 性—

業 態 別	被保険者数	15～19歳	20～24	25～29	30～34	35～39	40～44	45～49	50～54	55～59
総 数	(人) 107,331	(人) 647	(人) 5,560	(人) 11,354	(人) 12,623	(人) 13,872	(人) 15,831	(人) 14,176	(人) 12,040	(人) 9,774
1 農 林 水 産 業	335	1	16	30	42	46	45	56	41	33
2 鉱 業、採 石 業、砂 利 採 取 業	47	1	2	6	4	5	5	7	3	6
3 総 合 別 工 事 業	1,658	13	91	152	140	187	303	221	197	179
4 職 別 工 事 業	206	2	13	19	25	26	30	39	25	17
5 設 備 工 事 業	2,538	26	181	272	232	289	408	292	230	267
6 食 料 品 ・ た ば こ 製 造 業	2,153	27	105	228	258	290	342	283	270	206
7 織 維 製 品 製 造 業	414	4	31	40	45	49	47	74	46	38
8 木 製 品 ・ 家 具 等 製 造 業	261	3	13	24	17	33	39	49	29	28
9 紙 製 品 製 造 業	509	3	33	41	54	68	93	80	41	62
10 刷 印 ・ 同 関 連 産 業	1,433	14	58	127	153	226	234	207	170	132
11 化 学 工 業 ・ 同 類 似 業	7,191	59	375	762	831	945	1,141	1,060	865	726
12 金 属 工 業	2,974	41	184	294	338	401	456	364	331	318
13 機 械 器 具 製 造 業	22,421	195	1,213	2,323	2,678	2,908	3,471	3,497	2,940	2,056
14 そ の 他 の 製 造 業	3,027	37	168	326	374	374	471	455	340	271
15 電 気 ・ ガ ス ・ 熱 供 給 ・ 水 道 業	1,811	23	124	147	116	229	307	291	259	238
16 情 報 通 信 業	10,806	12	522	1,462	1,699	1,818	1,638	1,356	1,054	703
17 道 路 貨 物 運 送 業	3,919	24	131	256	417	599	745	603	457	372
18 そ の 他 の 運 輸 業	5,181	38	265	521	577	625	692	651	719	680
19 卸 売 業	6,569	20	328	741	811	828	1,072	871	779	590
20 飲 食 料 品 以 外 の 小 売 業	6,422	37	452	875	914	913	1,009	666	609	504
21 飲 食 料 品 小 売 業	1,208	3	72	164	164	176	187	146	130	92
22 無 店 舗 小 売 業	32	0	2	3	7	8	2	1	6	3
23 金 融 ・ 保 險 業	5,648	0	272	642	574	577	757	957	842	644
24 不 動 産 業	1,288	1	73	123	176	166	214	153	117	96
25 物 品 賃 貸 業	287	2	12	27	34	36	55	47	36	25
26 学 術 研 究 機 関 業	125	0	3	7	20	18	19	20	15	17
27 専 門 ・ 技 術 サ ー ビ ス 業	1,625	4	69	189	208	241	230	206	178	141
28 飲 食 業	656	12	69	88	86	106	79	75	57	51
29 宿 泊 業	397	2	34	42	54	53	70	53	47	21
30 対 個 人 サ ー ビ ス 業	432	2	32	42	43	49	68	61	40	50
31 娛 楽 業	385	2	37	62	75	50	45	43	25	25
32 教 育 ・ 学 習 支 援 業	235	0	5	22	24	32	31	27	25	30
33 医 療 業 ・ 保 健 衛 生 業	1,392	2	78	220	180	187	190	138	139	115
34 社 会 保 険 ・ 社 会 福 祉 ・ 介 護 事 業	171	0	13	17	31	23	23	16	25	11
35 複 合 サ ー ビ ス 業	737	4	50	87	87	92	96	80	69	99
36 職 業 紹 介 ・ 労 働 者 派 遣 業	1,469	5	94	252	275	222	212	144	86	78
37 そ の 他 の 対 事 業 所 サ ー ビ ス 業	2,363	10	99	211	272	311	325	247	236	298
38 修 理 業	494	3	26	44	52	76	83	64	45	44
39 破 棄 物 処 理 業	88	0	5	8	9	11	15	8	11	9
40 政 治 ・ 経 済 ・ 文 化 団 体	252	0	3	22	25	25	35	51	32	34
41 そ の 他 の サ ー ビ ス 業	3,426	15	195	401	455	497	470	442	375	291
42 公 務	127	0	4	2	16	15	24	15	19	13
任 意 継 続 分	2,204	0	8	33	31	42	53	60	80	161
特 例 退 職 分	2,415	0	0	0	0	0	0	0	0	0

・性別、被保険者数、平均年齢及び被保険者数の構成比

組合健保													
60～64	65～69	70～74	75歳以上	平均年齢	構成比	前期高齢者 (再掲)	70歳以上 (再掲)	70歳以上 現役並み 所得者 (再掲)	介護(1号) (再掲)	介護(2号) (再掲)	介護(計) (再掲)	被扶養者数	扶養率
(人) 7,270	(人) 2,839	(人) 1,345	(人) 0	(歳) 43.45	(%) 100.00	(人) 4,184	(人) 1,345	(人) 360	(人) 4,184	(人) 59,091	(人) 63,275	(人) 126,724	1.181
22	3	0	0	43.17	0.31	3	0	0	3	197	200	435	1.299
8	0	0	0	44.31	0.04	0	0	0	0	29	29	57	1.213
139	30	6	0	44.18	1.54	36	6	1	36	1,039	1,075	2,239	1.350
7	2	1	0	42.13	0.19	3	1	1	3	118	121	258	1.252
256	63	22	0	43.71	2.36	85	22	12	85	1,453	1,538	3,084	1.215
125	15	4	0	42.50	2.01	19	4	0	19	1,226	1,245	2,495	1.159
29	9	2	0	43.22	0.39	11	2	0	11	234	245	468	1.130
20	5	1	0	44.29	0.24	6	1	0	6	165	171	325	1.245
20	9	5	0	43.04	0.47	14	5	2	14	296	310	649	1.275
77	21	14	0	43.31	1.34	35	14	4	35	820	855	1,406	0.981
377	43	7	0	42.53	6.70	50	7	4	50	4,169	4,219	9,624	1.338
197	40	10	0	42.73	2.77	50	10	7	50	1,666	1,716	3,685	1.239
964	138	38	0	42.34	20.89	176	38	23	176	12,928	13,104	28,667	1.279
182	24	5	0	42.28	2.82	29	5	3	29	1,719	1,748	3,901	1.289
70	6	1	0	43.43	1.69	7	1	1	7	1,165	1,172	2,894	1.598
451	73	18	0	40.69	10.07	91	18	12	91	5,202	5,293	11,014	1.019
238	64	13	0	43.97	3.65	77	13	4	77	2,415	2,492	4,604	1.175
348	52	13	0	43.76	4.83	65	13	8	65	3,090	3,155	6,015	1.161
390	113	26	0	42.82	6.12	139	26	12	139	3,702	3,841	7,856	1.196
337	83	23	0	40.92	5.98	106	23	12	106	3,125	3,231	6,932	1.079
60	9	5	0	41.22	1.13	14	5	1	14	615	629	1,232	1.020
0	0	0	0	39.88	0.03	0	0	0	0	12	12	34	1.063
351	23	9	0	43.81	5.26	32	9	9	32	3,551	3,583	8,266	1.464
120	38	11	0	43.34	1.20	49	11	4	49	700	749	1,520	1.180
10	3	0	0	42.52	0.27	3	0	0	3	173	176	391	1.362
4	2	0	0	44.20	0.12	2	0	0	2	75	77	169	1.352
97	51	11	0	43.05	1.51	62	11	4	62	852	914	1,782	1.097
24	8	1	0	39.53	0.61	9	1	0	9	286	295	533	0.813
14	6	1	0	40.89	0.37	7	1	0	7	205	212	409	1.030
32	10	3	0	43.69	0.40	13	3	1	13	251	264	470	1.088
17	2	2	0	38.95	0.36	4	2	0	4	155	159	353	0.917
23	16	0	0	46.14	0.22	16	0	0	16	136	152	273	1.162
89	36	18	0	42.06	1.30	54	18	14	54	671	725	1,540	1.106
9	2	1	0	41.44	0.16	3	1	1	3	84	87	168	0.982
62	9	2	0	43.07	0.69	11	2	0	11	406	417	800	1.085
74	23	4	0	39.27	1.37	27	4	1	27	594	621	789	0.537
291	52	11	0	44.97	2.20	63	11	3	63	1,397	1,460	2,746	1.162
36	14	7	0	43.54	0.46	21	7	5	21	272	293	589	1.192
12	0	0	0	44.39	0.08	0	0	0	0	55	55	114	1.295
21	4	0	0	45.85	0.23	4	0	0	4	173	177	356	1.413
221	56	8	0	42.21	3.19	64	8	3	64	1,799	1,863	3,810	1.112
14	5	0	0	46.56	0.12	5	0	0	5	85	90	145	1.142
935	725	76	0	60.89	2.05	801	76	23	801	1,289	2,090	1,962	0.890
497	952	966	0	68.50	2.25	1,918	966	185	1,918	497	2,415	1,665	0.689

第 1 0 表（続） 事業所の業態別・被保険者の年齢階級別

— 女 性 —

業 態 別	被保険者数	15～19歳	20～24	25～29	30～34	35～39	40～44	45～49	50～54	55～59
総 数	(人) 49,568	(人) 303	(人) 4,437	(人) 7,665	(人) 7,221	(人) 7,005	(人) 7,024	(人) 5,892	(人) 4,404	(人) 2,979
1 農 林 水 産 業	210	2	23	29	25	28	28	20	21	15
2 鉱 業、採 石 業、砂 利 採 取 業	5	0	0	2	1	0	0	1	0	1
3 総 合 工 事 業	299	1	29	47	44	47	55	23	25	12
4 職 別 工 事 業	46	0	2	8	7	9	8	6	4	0
5 設 備 工 事 業	345	3	23	45	40	52	61	39	30	28
6 食 料 品 ・ た ば こ 製 造 業	1,166	21	102	149	138	127	162	131	114	100
7 織 維 製 品 製 造 業	531	2	79	81	63	61	59	53	49	43
8 木 製 品 ・ 家 具 等 製 造 業	69	1	9	8	9	12	7	8	3	7
9 紙 製 品 製 造 業	140	2	11	15	12	21	20	20	18	8
10 印 刷 ・ 同 関 連 産 業	447	8	35	65	51	73	73	46	47	20
11 化 学 工 業 ・ 同 類 似 業	2,752	21	261	452	412	409	407	333	228	158
12 金 属 工 業	547	3	35	60	68	79	94	82	53	46
13 機 械 器 具 製 造 業	4,307	46	328	504	600	649	747	641	401	266
14 そ の 他 の 製 造 業	828	2	79	111	120	123	126	114	61	67
15 電 気 ・ ガ ス ・ 熱 供 給 ・ 水 道 業	265	4	21	29	27	34	58	46	21	18
16 情 報 通 信 業	4,221	9	375	827	801	750	565	440	225	149
17 道 路 貨 物 運 送 業	691	3	41	87	72	91	132	92	71	54
18 そ の 他 の 運 輸 業	1,174	9	134	226	181	163	154	126	78	50
19 卸 売 業	4,057	29	454	739	617	579	531	430	296	199
20 飲 食 料 品 以 外 の 小 売 業	4,778	49	521	777	627	527	593	535	488	372
21 飲 食 料 品 小 売 業	987	9	98	133	94	81	110	130	135	121
22 無 店 舗 小 売 業	31	0	2	5	2	3	5	10	1	2
23 金 融 ・ 保 険 業	6,347	10	499	973	871	744	820	828	768	477
24 不 動 産 業	600	1	75	101	88	96	85	64	38	27
25 物 品 賃 貸 業	128	1	16	18	23	21	22	12	8	3
26 学 術 研 究 機 関 業	54	0	2	3	6	15	14	7	6	1
27 専 門 ・ 技 術 サ ー ビ ス 業	571	0	40	109	89	94	90	69	39	24
28 飲 食 店 業	493	11	69	65	46	47	56	49	49	48
29 宿 泊 業	258	4	41	54	56	29	29	15	14	5
30 対 個 人 サ ー ビ ス 業	492	2	56	113	90	58	66	40	35	19
31 娛 楽 業	328	4	57	92	69	35	19	23	17	6
32 教 育 ・ 学 習 支 援 業	219	2	19	52	39	31	34	17	13	6
33 医 療 業 ・ 保 健 衛 生 業	3,622	8	307	521	540	551	448	421	361	241
34 社 会 保 険 ・ 社 会 福 祉 ・ 介 護 事 業	364	0	36	44	45	46	34	59	44	28
35 複 合 サ ー ビ ス 業	468	3	42	68	72	52	69	60	43	41
36 職 業 紹 介 ・ 労 働 者 派 遣 業	3,667	7	203	519	668	740	717	489	231	66
37 そ の 他 の 対 事 業 所 サ ー ビ ス 業	1,043	8	83	153	155	172	123	107	107	72
38 修 理 業	97	1	10	14	4	14	14	18	8	8
39 破 棄 物 処 理 業	7	0	0	1	1	1	2	1	1	0
40 政 治 ・ 経 済 ・ 文 化 団 体	150	0	9	13	11	15	26	25	21	24
41 そ の 他 の サ ー ビ ス 業	1,942	16	192	293	284	262	302	216	187	102
42 公 務	129	0	4	12	12	19	22	18	15	13
任 意 継 続 分	438	1	15	48	41	45	37	28	30	32
特 例 退 職 分	255	0	0	0	0	0	0	0	0	0

・性別、被保険者数、平均年齢及び被保険者数の構成比

組合健保													
60～64	65～69	70～74	75歳以上	平均年齢	構成比	前期高齢者 (再掲)	70歳以上 (再掲)	70歳以上 現役並み 所得者 (再掲)	介護(1号) (再掲)	介護(2号) (再掲)	介護(計) (再掲)	被扶養者数	扶養率
(人) 1,855	(人) 601	(人) 182	(人) 0	(歳) 39.64	(%) 100.00	(人) 783	(人) 182	(人) 36	(人) 783	(人) 22,154	(人) 22,937	(人) 6,850	0.138
14	5	0	0	40.63	0.42	5	0	0	5	98	103	34	0.162
0	0	0	0	38.50	0.01	0	0	0	0	2	2	0	0.000
10	5	1	0	38.87	0.60	6	1	0	6	125	131	44	0.147
2	0	0	0	38.63	0.09	0	0	0	0	20	20	11	0.239
17	4	3	0	41.23	0.70	7	3	2	7	175	182	41	0.119
100	19	3	0	41.75	2.35	22	3	0	22	607	629	146	0.125
31	7	3	0	39.72	1.07	10	3	1	10	235	245	44	0.083
1	2	2	0	39.91	0.14	4	2	1	4	26	30	13	0.188
9	3	1	0	42.41	0.28	4	1	0	4	75	79	38	0.271
15	10	4	0	40.12	0.90	14	4	1	14	201	215	45	0.101
58	12	1	0	38.51	5.55	13	1	0	13	1,184	1,197	383	0.139
17	7	3	0	41.61	1.10	10	3	0	10	292	302	66	0.121
106	13	6	0	40.02	8.69	19	6	2	19	2,161	2,180	666	0.155
22	2	1	0	39.59	1.67	3	1	0	3	390	393	77	0.093
6	1	0	0	40.55	0.53	1	0	0	1	149	150	22	0.083
66	11	3	0	36.95	8.52	14	3	2	14	1,445	1,459	458	0.109
33	13	2	0	41.92	1.39	15	2	0	15	382	397	160	0.232
37	11	5	0	37.73	2.37	16	5	0	16	445	461	173	0.147
131	41	11	0	38.12	8.18	52	11	2	52	1,587	1,639	485	0.120
246	40	3	0	39.78	9.64	43	3	2	43	2,234	2,277	544	0.114
67	7	2	0	42.38	1.99	9	2	0	9	563	572	119	0.121
1	0	0	0	41.21	0.06	0	0	0	0	19	19	2	0.065
235	97	25	0	40.95	12.80	122	25	14	122	3,128	3,250	1,087	0.171
16	9	0	0	37.96	1.21	9	0	0	9	230	239	46	0.077
4	0	0	0	37.22	0.26	0	0	0	0	49	49	13	0.102
0	0	0	0	40.39	0.11	0	0	0	0	28	28	10	0.185
14	1	2	0	38.37	1.15	3	2	1	3	236	239	71	0.124
42	11	0	0	40.99	0.99	11	0	0	11	244	255	96	0.195
6	3	2	0	34.97	0.52	5	2	0	5	69	74	17	0.066
9	4	0	0	36.50	0.99	4	0	0	4	169	173	39	0.079
4	2	0	0	33.54	0.66	2	0	0	2	69	71	36	0.110
4	2	0	0	36.59	0.44	2	0	0	2	74	76	30	0.137
164	53	7	0	40.28	7.31	60	7	1	60	1,635	1,695	819	0.226
23	5	0	0	41.52	0.73	5	0	0	5	188	193	75	0.206
17	0	1	0	40.03	0.94	1	1	0	1	230	231	46	0.098
21	6	0	0	38.07	7.40	6	0	0	6	1,524	1,530	339	0.092
43	17	3	0	40.10	2.10	20	3	0	20	452	472	95	0.091
2	3	1	0	41.28	0.20	4	1	0	4	50	54	20	0.206
0	0	0	0	41.07	0.01	0	0	0	0	4	4	4	0.571
5	1	0	0	44.27	0.30	1	0	0	1	101	102	34	0.227
71	14	3	0	39.25	3.92	17	3	0	17	878	895	307	0.158
10	3	1	0	44.59	0.26	4	1	0	4	78	82	25	0.194
109	46	6	0	48.44	0.88	52	6	1	52	236	288	54	0.123
67	111	77	0	67.50	0.51	188	77	6	188	67	255	16	0.063

第 1 1 表 被保険者の年齢階級別・事業所の規模別

－ 総 数 －

	被保険者数	1～4人	5～9	10～19	20～29	30～49
	(人)	(人)	(人)	(人)	(人)	(人)
総 数	156,899	559	1,023	2,103	2,040	3,844
15～19歳	950	1	1	11	10	24
20～24	9,997	3	30	75	99	196
25～29	19,019	15	80	144	196	412
30～34	19,844	24	86	203	243	483
35～39	20,877	46	116	301	292	530
40～44	22,855	70	136	336	311	588
45～49	20,068	61	135	257	258	488
50～54	16,444	85	130	242	209	358
55～59	12,753	76	108	211	185	355
60～64	9,125	80	94	178	150	265
65～69	3,440	64	72	99	67	97
70～74	1,527	34	35	46	20	48
75歳以上	0	0	0	0	0	0
(再掲)						
前期高齢者	4,967	98	107	145	87	145
70歳以上	1,527	34	35	46	20	48
70歳以上 現役並み所得者	396	8	12	24	9	27
介護(1号)	4,967	98	107	145	87	145
介護(2号)	81,245	372	603	1,224	1,113	2,054
介護(計)	86,212	470	710	1,369	1,200	2,199
平均年齢(歳)	42.24	52.75	47.49	45.75	43.60	43.13

・性別、被保険者数及び平均年齢

					組合健保	
50～99	100～299	300～499	500～999	1000人以上	任意継続被保険者（別掲）	特例退職被保険者（別掲）
(人)	(人)	(人)	(人)	(人)	(人)	(人)
8,405	21,877	13,546	18,965	79,225	2,642	2,670
56	177	80	107	482	1	0
514	1,546	953	1,372	5,186	23	0
910	2,609	1,725	2,488	10,359	81	0
1,092	2,848	1,778	2,487	10,528	72	0
1,245	3,136	1,942	2,610	10,572	87	0
1,242	3,285	1,976	2,886	11,935	90	0
1,057	2,594	1,706	2,467	10,957	88	0
818	2,220	1,377	1,899	8,996	110	0
654	1,826	1,144	1,514	6,487	193	0
605	1,276	677	944	3,248	1,044	564
173	304	158	164	408	771	1,063
39	56	30	27	67	82	1,043
0	0	0	0	0	0	0
212	360	188	191	475	853	2,106
39	56	30	27	67	82	1,043
22	24	13	14	28	24	191
212	360	188	191	475	853	2,106
4,376	11,201	6,880	9,710	41,623	1,525	564
4,588	11,561	7,068	9,901	42,098	2,378	2,670
42.33	41.54	41.29	41.07	41.13	58.83	68.40

第 1 1 表 (続) 被保険者の年齢階級別・事業所の規模別

－男 性－

	被保険者数	1～4人	5～9	10～19	20～29	30～49
	(人)	(人)	(人)	(人)	(人)	(人)
総 数	107,331	359	725	1,510	1,436	2,755
15～19歳	647	1	0	9	7	18
20～24	5,560	2	12	51	48	109
25～29	11,354	7	51	89	125	263
30～34	12,623	20	54	143	153	338
35～39	13,872	28	87	214	193	355
40～44	15,831	39	94	228	230	426
45～49	14,176	39	90	179	187	354
50～54	12,040	44	97	169	157	272
55～59	9,774	55	85	163	144	274
60～64	7,270	59	77	143	121	225
65～69	2,839	41	52	87	56	82
70～74	1,345	24	26	35	15	39
75歳以上	0	0	0	0	0	0
(再掲)						
前期高齢者	4,184	65	78	122	71	121
70歳以上	1,345	24	26	35	15	39
70歳以上 現役並み所得者	360	6	11	21	7	24
介護(1号)	4,184	65	78	122	71	121
介護(2号)	59,091	236	443	882	839	1,551
介護(計)	63,275	301	521	1,004	910	1,672
平均年齢(歳)	43.45	53.28	48.52	46.53	44.84	44.20

・性別、被保険者数及び平均年齢

					組合健保	
50～99	100～299	300～499	500～999	1000人以上	任意継続被保険者（別掲）	特例退職被保険者（別掲）
(人) 5,858	(人) 15,010	(人) 8,790	(人) 12,546	(人) 53,723	(人) 2,204	(人) 2,415
41	120	51	68	332	0	0
293	912	494	709	2,922	8	0
568	1,563	1,012	1,428	6,215	33	0
741	1,870	1,118	1,545	6,610	31	0
846	2,161	1,278	1,717	6,951	42	0
887	2,350	1,336	1,957	8,231	53	0
724	1,839	1,146	1,729	7,829	60	0
611	1,572	932	1,367	6,739	80	0
496	1,368	835	1,149	5,044	161	0
480	992	472	735	2,534	935	497
137	219	97	118	273	725	952
34	44	19	24	43	76	966
0	0	0	0	0	0	0
171	263	116	142	316	801	1,918
34	44	19	24	43	76	966
20	23	8	13	19	23	185
171	263	116	142	316	801	1,918
3,198	8,121	4,721	6,937	30,377	1,289	497
3,369	8,384	4,837	7,079	30,693	2,090	2,415
43.23	42.39	42.06	42.25	42.14	60.89	68.50

第 1 1 表 (続) 被保険者の年齢階級別・事業所の規模別

－女 性－

	被保険者数	1～4人	5～9	10～19	20～29	30～49
	(人)	(人)	(人)	(人)	(人)	(人)
総 数	49,568	200	298	593	604	1,089
15～19歳	303	0	1	2	3	6
20～24	4,437	1	18	24	51	87
25～29	7,665	8	29	55	71	149
30～34	7,221	4	32	60	90	145
35～39	7,005	18	29	87	99	175
40～44	7,024	31	42	108	81	162
45～49	5,892	22	45	78	71	134
50～54	4,404	41	33	73	52	86
55～59	2,979	21	23	48	41	81
60～64	1,855	21	17	35	29	40
65～69	601	23	20	12	11	15
70～74	182	10	9	11	5	9
75歳以上	0	0	0	0	0	0
(再掲)						
前期高齢者	783	33	29	23	16	24
70歳以上	182	10	9	11	5	9
70歳以上 現役並み所得者	36	2	1	3	2	3
介護(1号)	783	33	29	23	16	24
介護(2号)	22,154	136	160	342	274	503
介護(計)	22,937	169	189	365	290	527
平均年齢(歳)	39.64	51.81	44.99	43.78	40.64	40.42

・性別、被保険者数及び平均年齢

					組合健保	
50～99	100～299	300～499	500～999	1000人以上	任意継続被保険者（別掲）	特例退職被保険者（別掲）
(人) 2,547	(人) 6,867	(人) 4,756	(人) 6,419	(人) 25,502	(人) 438	(人) 255
15	57	29	39	150	1	0
221	634	459	663	2,264	15	0
342	1,046	713	1,060	4,144	48	0
351	978	660	942	3,918	41	0
399	975	664	893	3,621	45	0
355	935	640	929	3,704	37	0
333	755	560	738	3,128	28	0
207	648	445	532	2,257	30	0
158	458	309	365	1,443	32	0
125	284	205	209	714	109	67
36	85	61	46	135	46	111
5	12	11	3	24	6	77
0	0	0	0	0	0	0
41	97	72	49	159	52	188
5	12	11	3	24	6	77
2	1	5	1	9	1	6
41	97	72	49	159	52	188
1,178	3,080	2,159	2,773	11,246	236	67
1,219	3,177	2,231	2,822	11,405	288	255
40.26	39.70	39.87	38.77	38.99	48.44	67.50

第12表 被扶養者の年齢階級別・性別・続柄別・被保険者の性別、被扶養者数

組合健保

被扶養者の 年齢階級	総数					男					女				
	総数	配偶者	直系尊属	子	その他	総数	配偶者	直系尊属	子	その他	総数	配偶者	直系尊属	子	その他
一 総 数	(人) 133,574	(人) 48,424	(人) 2,121	(人) 82,546	(人) 483	(人) 43,658	(人) 393	(人) 297	(人) 42,806	(人) 162	(人) 89,916	(人) 48,031	(人) 1,824	(人) 39,740	(人) 321
0～4歳	17,745	0	0	17,702	43	9,138	0	0	9,121	17	8,607	0	0	8,581	26
5～9	17,712	0	0	17,677	35	9,020	0	0	9,001	19	8,692	0	0	8,676	16
10～14	18,766	0	0	18,709	57	9,648	0	0	9,626	22	9,118	0	0	9,083	35
15～19	17,708	12	0	17,642	54	9,116	0	0	9,095	21	8,592	12	0	8,547	33
20～24	9,135	370	0	8,722	43	4,833	2	0	4,812	19	4,302	368	0	3,910	24
25～29	3,662	2,216	0	1,428	18	811	6	0	798	7	2,851	2,210	0	630	11
30～34	5,315	4,872	1	433	9	247	15	1	228	3	5,068	4,857	0	205	6
35～39	7,353	7,172	0	161	20	142	49	0	85	8	7,211	7,123	0	76	12
40～44	9,226	9,142	3	64	17	77	34	0	33	10	9,149	9,108	3	31	7
45～49	7,677	7,639	12	7	19	59	41	0	6	12	7,618	7,598	12	1	7
50～54	6,498	6,427	47	1	23	51	41	1	1	6	6,447	6,386	44	0	17
55～59	5,267	5,111	136	0	20	71	54	12	0	5	5,196	5,057	124	0	15
60～64	4,005	3,560	423	0	22	162	99	60	0	3	3,843	3,461	363	0	19
65～69	2,197	1,539	618	0	40	136	43	90	0	3	2,061	1,496	528	0	37
70～74	1,306	364	879	0	63	146	9	130	0	7	1,160	355	749	0	56
75歳以上	2	0	2	0	0	1	0	1	0	0	1	0	1	0	0
(再掲)															
未就学児	23,024	0	0	22,975	49	11,849	0	0	11,830	19	11,175	0	0	11,145	30
前期高齢者	3,505	1,903	1,499	0	103	283	52	221	0	10	3,222	1,851	1,278	0	93
70歳以上	1,308	364	881	0	63	147	9	131	0	7	1,161	355	750	0	56
70歳以上 現役並み所得者	79	79	0	0	0	0	0	0	0	0	79	79	0	0	0
介護(1号)	3,505	1,903	1,499	0	103	283	52	221	0	10	3,222	1,851	1,278	0	93
介護(2号)	32,673	31,879	621	72	101	420	269	75	40	36	32,253	31,610	546	32	65
介護(計)	36,178	33,782	2,120	72	204	703	321	296	40	46	35,475	33,461	1,824	32	158
一 男 性	(人) 126,724	(人) 48,031	(人) 1,577	(人) 76,720	(人) 396	(人) 40,126	(人) 0	(人) 231	(人) 39,765	(人) 130	(人) 86,598	(人) 48,031	(人) 1,346	(人) 36,955	(人) 266
0～4歳	17,044	0	0	17,011	33	8,769	0	0	8,755	14	8,275	0	0	8,256	19
5～9	16,737	0	0	16,706	31	8,510	0	0	8,494	16	8,227	0	0	8,212	15
10～14	17,314	0	0	17,264	50	8,895	0	0	8,875	20	8,419	0	0	8,389	30
15～19	16,004	12	0	15,941	51	8,248	0	0	8,228	20	7,756	12	0	7,713	31
20～24	8,314	368	0	7,910	36	4,392	0	0	4,375	17	3,922	368	0	3,535	19
25～29	3,510	2,210	0	1,288	12	730	0	0	724	6	2,780	2,210	0	564	6
30～34	5,257	4,857	0	393	7	209	0	0	206	3	5,048	4,857	0	187	4
35～39	7,273	7,123	0	140	10	75	0	0	72	3	7,198	7,123	0	68	7
40～44	9,180	9,108	2	60	10	37	0	0	30	7	9,143	9,108	2	30	3
45～49	7,624	7,598	8	7	11	12	0	0	6	6	7,612	7,598	8	1	5
50～54	6,434	6,386	34	0	14	7	0	3	0	4	6,427	6,386	31	0	10
55～59	5,170	5,057	95	0	18	11	0	7	0	4	5,159	5,057	88	0	14
60～64	3,776	3,461	295	0	20	44	0	42	0	2	3,732	3,461	253	0	18
65～69	1,992	1,496	458	0	38	77	0	75	0	2	1,915	1,496	383	0	36
70～74	1,093	355	683	0	55	109	0	103	0	6	984	355	580	0	49
75歳以上	2	0	2	0	0	1	0	1	0	0	1	0	1	0	0
(再掲)															
未就学児	22,050	0	0	22,011	39	11,324	0	0	11,308	16	10,726	0	0	10,703	23
前期高齢者	3,087	1,851	1,143	0	93	187	0	179	0	8	2,900	1,851	964	0	85
70歳以上	1,095	355	685	0	55	110	0	104	0	6	985	355	581	0	49
70歳以上 現役並み所得者	79	79	0	0	0	0	0	0	0	0	79	79	0	0	0
介護(1号)	3,087	1,851	1,143	0	93	187	0	179	0	8	2,900	1,851	964	0	85
介護(2号)	32,184	31,610	434	67	73	111	0	52	36	23	32,073	31,610	382	31	50
介護(計)	35,271	33,461	1,577	67	166	298	0	231	36	31	34,973	33,461	1,346	31	135
一 女 性	(人) 6,850	(人) 393	(人) 544	(人) 5,826	(人) 87	(人) 3,532	(人) 393	(人) 66	(人) 3,041	(人) 32	(人) 3,318	(人) 0	(人) 478	(人) 2,785	(人) 55
0～4歳	701	0	0	691	10	369	0	0	366	3	332	0	0	325	7
5～9	975	0	0	971	4	510	0	0	507	3	465	0	0	464	1
10～14	1,452	0	0	1,445	7	753	0	0	751	2	699	0	0	694	5
15～19	1,704	0	0	1,701	3	868	0	0	867	1	836	0	0	834	2
20～24	821	2	0	812	7	441	2	0	437	2	380	0	0	375	5
25～29	152	6	0	140	6	81	6	0	74	1	71	0	0	66	5
30～34	58	15	1	40	2	38	15	1	22	0	20	0	0	18	2
35～39	80	49	0	21	10	67	49	0	13	5	13	0	0	8	5
40～44	46	34	1	4	7	40	34	0	3	3	6	0	1	1	4
45～49	53	41	4	0	8	47	41	0	0	6	6	0	4	0	2
50～54	64	41	13	1	9	44	41	0	1	2	20	0	13	0	7
55～59	97	54	41	0	2	60	54	5	0	1	37	0	36	0	1
60～64	229	99	128	0	2	118	99	18	0	1	111	0	110	0	1
65～69	205	43	160	0	2	59	43	15	0	1	146	0	145	0	1
70～74	213	9	196	0	8	37	9	27	0	1	176	0	169	0	7
75歳以上	0	0	0	0	0	0	0	0	0	0	0	0	0	0	0
(再掲)															
未就学児	974	0	0	964	10	525	0	0	522	3	449	0	0	442	7
前期高齢者	418	52	356	0	10	96	52	42	0	2	322	0	314	0	8
70歳以上	213	9	196	0	8	37	9	27	0	1	176	0	169	0	7
70歳以上 現役並み所得者	0	0	0	0	0	0	0	0	0	0	0	0	0	0	0
介護(1号)	418	52	356	0	10	96	52	42	0	2	322	0	314	0	8
介護(2号)	489	269	187	5	28	309	269	23	4	13	180	0	164	1	15
介護(計)	907	321	543	5	38	405	321	65	4	15	502	0	478	1	23

第 1 3 表 被保険者の年齢階級別

被保険者の 年齢階級	総 数					男	
	総数	配偶者	直系尊属	子	その他	総数	配偶者
	(人)	(人)	(人)	(人)	(人)	(人)	(人)
総 数	133,574	48,424	2,121	82,546	483	126,724	48,031
15～19歳	8	2	1	4	1	8	2
20～24	566	223	43	289	11	513	222
25～29	4,230	1,608	147	2,445	30	3,942	1,600
30～34	12,653	4,043	275	8,283	52	11,924	4,017
35～39	21,290	6,239	480	14,523	48	20,024	6,191
40～44	28,361	8,156	641	19,474	90	26,672	8,110
45～49	25,825	7,631	426	17,692	76	24,257	7,575
50～54	19,544	6,864	97	12,490	93	18,718	6,792
55～59	11,355	5,910	9	5,399	37	11,065	5,835
60～64	6,505	4,907	1	1,566	31	6,389	4,856
65～69	2,302	2,013	1	282	6	2,281	2,004
70～74	935	828	0	99	8	931	827
75歳以上	0	0	0	0	0	0	0
(再掲)							
前期高齢者	3,237	2,841	1	381	14	3,212	2,831
70歳以上	935	828	0	99	8	931	827
70歳以上 現役並み所得者	305	263	0	37	5	305	263
介護(1号)	3,237	2,841	1	381	14	3,212	2,831
介護(2号)	91,590	33,468	1,174	56,621	327	87,101	33,168
介護(計)	94,827	36,309	1,175	57,002	341	90,313	35,999

・性別・続柄別、被扶養者数

組合健保

性			女 性				
直系尊属	子	その他	総数	配偶者	直系尊属	子	その他
(人)	(人)	(人)	(人)	(人)	(人)	(人)	(人)
1,577	76,720	396	6,850	393	544	5,826	87
1	4	1	0	0	0	0	0
30	254	7	53	1	13	35	4
97	2,225	20	288	8	50	220	10
189	7,672	46	729	26	86	611	6
339	13,452	42	1,266	48	141	1,071	6
493	17,996	73	1,689	46	148	1,478	17
338	16,288	56	1,568	56	88	1,404	20
79	11,762	85	826	72	18	728	8
9	5,192	29	290	75	0	207	8
1	1,508	24	116	51	0	58	7
1	271	5	21	9	0	11	1
0	96	8	4	1	0	3	0
0	0	0	0	0	0	0	0
1	367	13	25	10	0	14	1
0	96	8	4	1	0	3	0
0	37	5	0	0	0	0	0
1	367	13	25	10	0	14	1
920	52,746	267	4,489	300	254	3,875	60
921	53,113	280	4,514	310	254	3,889	61

第 1 4 表 被保険者の年齢階級別・性別

一 総 数 一		被扶養者の 年齢階級	被扶養者数	0～ 4歳	5～ 9	10～14	15～19	20～24	25～29	30～34	35～39	40～44	45～49	50～54
被保険者の 年齢階級	一 総 数 一	被扶養者の 年齢階級	(人)	(人)	(人)	(人)	(人)	(人)	(人)	(人)	(人)	(人)	(人)	(人)
		被扶養者の 年齢階級	(人)	(人)	(人)	(人)	(人)	(人)	(人)	(人)	(人)	(人)	(人)	(人)
一 総 数 一	総 数		133,574	17,745	17,712	18,766	17,708	9,135	3,662	5,315	7,353	9,226	7,677	6,498
	15～19歳		8	4	0	0	2	1	0	0	0	1	0	0
	20～24		566	273	16	3	10	158	52	9	1	2	10	11
	25～29		4,230	2,022	394	30	13	138	1,130	312	36	6	3	26
	30～34		12,653	5,464	2,297	514	35	60	718	2,550	645	75	12	11
	35～39		21,290	5,767	5,625	2,649	489	37	236	1,455	3,585	853	91	13
	40～44		28,361	3,118	5,980	7,097	3,078	241	62	425	2,244	4,603	758	66
	45～49		25,825	898	2,636	5,701	6,743	1,716	56	102	521	2,854	3,622	448
	50～54		19,544	168	638	2,243	5,307	3,866	311	34	117	648	2,576	3,067
	55～59		11,355	20	109	445	1,766	2,293	661	118	47	89	514	2,407
	60～64		6,505	11	16	72	241	564	378	227	76	34	77	421
	65～69		2,302	0	0	10	23	55	55	70	53	18	8	27
	70～74		935	0	1	2	1	6	3	13	28	43	6	1
	75歳以上		0	0	0	0	0	0	0	0	0	0	0	0
(再掲)	前期高齢者		3,237	0	1	12	24	61	58	83	81	61	14	28
	70歳以上		935	0	1	2	1	6	3	13	28	43	6	1
	70歳以上 現役並み所得者		305	0	1	2	1	3	1	5	7	19	3	0
	介護(1号)		3,237	0	1	12	24	61	58	83	81	61	14	28
	介護(2号)		91,590	4,215	9,379	15,558	17,135	8,680	1,468	906	3,005	8,228	7,547	6,409
	介護(計)		94,827	4,215	9,380	15,570	17,159	8,741	1,526	989	3,086	8,289	7,561	6,437
一 男 性 一	総 数		126,724	17,044	16,737	17,314	16,004	8,314	3,510	5,257	7,273	9,180	7,624	6,434
	15～19歳		8	4	0	0	2	1	0	0	0	1	0	0
	20～24		513	246	8	1	9	156	52	9	1	1	6	11
	25～29		3,942	1,904	298	24	12	135	1,122	310	33	5	3	19
	30～34		11,924	5,238	2,055	379	24	59	715	2,539	633	75	10	6
	35～39		20,024	5,571	5,329	2,241	323	32	235	1,453	3,555	838	85	12
	40～44		26,672	3,007	5,748	6,577	2,536	164	62	422	2,233	4,585	746	62
	45～49		24,257	878	2,545	5,402	6,083	1,387	45	102	519	2,848	3,595	432
	50～54		18,718	166	630	2,171	5,036	3,554	253	25	117	647	2,574	3,043
	55～59		11,065	19	108	435	1,718	2,214	611	100	42	89	514	2,402
	60～64		6,389	11	15	72	237	554	359	219	61	32	77	420
	65～69		2,281	0	0	10	23	53	53	65	51	17	8	27
	70～74		931	0	1	2	1	5	3	13	28	42	6	0
	75歳以上		0	0	0	0	0	0	0	0	0	0	0	0
(再掲)	前期高齢者		3,212	0	1	12	24	58	56	78	79	59	14	27
	70歳以上		931	0	1	2	1	5	3	13	28	42	6	0
	70歳以上 現役並み所得者		305	0	1	2	1	3	1	5	7	19	3	0
	介護(1号)		3,212	0	1	12	24	58	56	78	79	59	14	27
	介護(2号)		87,101	4,081	9,046	14,657	15,610	7,873	1,330	868	2,972	8,201	7,506	6,359
	介護(計)		90,313	4,081	9,047	14,669	15,634	7,931	1,386	946	3,051	8,260	7,520	6,386
一 女 性 一	総 数		6,850	701	975	1,452	1,704	821	152	58	80	46	53	64
	15～19歳		0	0	0	0	0	0	0	0	0	0	0	0
	20～24		53	27	8	2	1	2	0	0	0	1	4	0
	25～29		288	118	96	6	1	3	8	2	3	1	0	7
	30～34		729	226	242	135	11	3	11	12	0	2	5	5
	35～39		1,266	196	296	408	166	5	1	2	30	15	6	1
	40～44		1,689	111	232	520	542	77	0	3	11	18	12	4
	45～49		1,568	20	91	299	660	329	11	0	2	6	27	16
	50～54		826	2	8	72	271	312	58	9	0	1	2	24
	55～59		290	1	1	10	48	79	50	18	5	0	0	5
	60～64		116	0	1	0	4	10	19	8	15	2	0	1
	65～69		21	0	0	0	0	2	2	5	2	1	0	0
	70～74		4	0	0	0	0	1	0	0	0	1	0	1
	75歳以上		0	0	0	0	0	0	0	0	0	0	0	0
(再掲)	前期高齢者		25	0	0	0	0	3	2	5	2	2	0	1
	70歳以上		4	0	0	0	0	1	0	0	0	1	0	1
	70歳以上 現役並み所得者		0	0	0	0	0	0	0	0	0	0	0	0
	介護(1号)		25	0	0	0	0	3	2	5	2	2	0	1
	介護(2号)		4,489	134	333	901	1,525	807	138	38	33	27	41	50
	介護(計)		4,514	134	333	901	1,525	810	140	43	35	29	41	51

・被扶養者の年齢階級別・性別、被扶養者数

組合健保											
55～59	60～64	65～69	70～74	75歳以上	未就学児 (再掲)	前期高齢者 (再掲)	70歳以上 (再掲)	70歳以上 現役並み 所得者 (再掲)	介護(1号) (再掲)	介護(2号) (再掲)	介護(計) (再掲)
(人) 5,267	(人) 4,005	(人) 2,197	(人) 1,306	(人) 2	(人) 23,024	(人) 3,505	(人) 1,308	(人) 79	(人) 3,505	(人) 32,673	(人) 36,178
0	0	0	0	0	4	0	0	0	0	1	1
11	9	1	0	0	286	1	0	0	1	43	44
48	55	14	3	0	2,227	17	3	0	17	138	155
62	127	68	15	0	6,476	83	15	0	83	287	370
14	177	211	88	0	7,679	299	88	0	299	1,148	1,447
13	66	275	335	0	4,580	610	335	0	610	5,506	6,116
54	21	73	380	0	1,433	453	380	0	453	6,999	7,452
371	69	20	107	2	288	129	109	0	129	6,731	6,860
2,502	313	56	15	0	37	71	15	0	71	5,825	5,896
2,017	2,061	289	21	0	14	310	21	0	310	4,610	4,920
166	1,019	742	56	0	0	798	56	0	798	1,238	2,036
9	88	448	286	0	0	734	286	79	734	147	881
0	0	0	0	0	0	0	0	0	0	0	0
175	1,107	1,190	342	0	0	1,532	342	79	1,532	1,385	2,917
9	88	448	286	0	0	734	286	79	734	147	881
4	28	152	79	0	0	231	79	79	231	54	285
175	1,107	1,190	342	0	0	1,532	342	79	1,532	1,385	2,917
4,957	2,530	713	858	2	6,352	1,573	860	0	1,573	29,671	31,244
5,132	3,637	1,903	1,200	1	6,352	3,105	1,202	79	3,105	31,056	34,161
(人) 5,170	(人) 3,776	(人) 1,992	(人) 1,093	(人) 2	(人) 22,050	(人) 3,087	(人) 1,095	(人) 79	(人) 3,087	(人) 32,184	(人) 35,271
0	0	0	0	0	4	0	0	0	0	1	1
9	3	1	0	0	251	1	0	0	1	30	31
33	32	10	2	0	2,065	12	2	0	12	92	104
42	92	48	9	0	6,175	57	9	0	57	225	282
11	124	148	67	0	7,405	215	67	0	215	1,070	1,285
9	53	213	255	0	4,418	468	255	0	468	5,455	5,923
47	13	59	302	0	1,396	361	302	0	361	6,935	7,296
346	49	17	88	2	286	107	90	0	107	6,659	6,766
2,484	272	43	14	0	36	57	14	0	57	5,761	5,818
2,014	2,032	267	19	0	14	286	19	0	286	4,575	4,861
166	1,018	738	52	0	0	790	52	0	790	1,236	2,026
9	88	448	285	0	0	733	285	79	733	145	878
0	0	0	0	0	0	0	0	0	0	0	0
175	1,106	1,186	337	0	0	1,523	337	79	1,523	1,381	2,904
9	88	448	285	0	0	733	285	79	733	145	878
4	28	152	79	0	0	231	79	79	231	54	285
175	1,106	1,186	337	0	0	1,523	337	79	1,523	1,381	2,904
4,900	2,419	599	678	2	6,150	1,279	680	0	1,279	29,385	30,664
5,075	3,525	1,785	1,015	2	6,150	2,802	1,017	79	2,802	30,766	33,568
(人) 97	(人) 229	(人) 205	(人) 213	(人) 0	(人) 974	(人) 418	(人) 213	(人) 0	(人) 418	(人) 489	(人) 907
0	0	0	0	0	0	0	0	0	0	0	0
2	6	0	0	0	35	0	0	0	0	13	13
15	23	4	1	0	162	5	1	0	5	46	51
20	35	20	6	0	301	26	6	0	26	62	88
3	53	63	21	0	274	84	21	0	84	78	162
4	13	62	80	0	162	142	80	0	142	51	193
7	8	14	78	0	37	92	78	0	92	64	156
25	20	3	19	0	2	22	19	0	22	72	94
18	41	13	1	0	1	14	1	0	14	64	78
3	29	22	2	0	0	24	2	0	24	35	59
0	1	4	4	0	0	8	4	0	8	2	10
0	0	0	1	0	0	1	1	0	1	2	3
0	0	0	0	0	0	0	0	0	0	0	0
0	1	4	5	0	0	9	5	0	9	4	13
0	0	0	1	0	0	1	1	0	1	2	3
0	0	0	0	0	0	0	0	0	0	0	0
0	1	4	5	0	0	9	5	0	9	4	13
57	111	114	180	0	202	294	180	0	294	286	580
57	112	118	185	0	202	303	185	0	303	290	593

第14表(続) 被保険者の年齢階級別・性別

一男 性一		被扶養者の 年齢階級	被扶養者数	0～4歳	5～9	10～14	15～19	20～24	25～29	30～34	35～39	40～44	45～49	50～54
被保険者の 年齢階級	一総 数一 総 数		(人)	(人)	(人)	(人)	(人)	(人)	(人)	(人)	(人)	(人)	(人)	(人)
			43,658	9,138	9,020	9,648	9,116	4,833	811	247	142	77	59	51
	15～19歳	4	3	0	0	1	0	0	0	0	0	0	0	0
	20～24	167	142	12	1	2	4	0	0	0	0	0	0	1
	25～29	1,308	1,049	198	16	3	3	5	2	2	1	0	0	2
	30～34	4,338	2,792	1,172	265	15	4	5	14	12	1	2	0	0
	35～39	7,515	2,948	2,830	1,353	239	10	1	1	29	16	7	0	0
	40～44	10,241	1,618	3,064	3,671	1,626	121	1	2	11	17	11	4	4
	45～49	9,280	490	1,341	2,940	3,468	922	12	0	2	8	28	16	16
	50～54	6,660	76	340	1,162	2,725	2,113	156	3	0	1	4	23	23
	55～59	3,019	14	53	206	909	1,303	379	64	10	0	1	3	3
	60～64	913	6	10	30	119	314	220	118	39	3	0	1	1
	65～69	166	0	0	4	8	36	31	37	27	12	1	0	0
	70～74	47	0	0	0	1	3	1	6	10	18	5	1	1
	75歳以上	0	0	0	0	0	0	0	0	0	0	0	0	0
(再掲)	前期高齢者	213	0	0	4	9	39	32	43	37	30	6	1	1
	70歳以上	47	0	0	0	1	3	1	6	10	18	5	1	1
	70歳以上 現役並み所得者	15	0	0	0	1	1	0	1	2	8	2	0	0
	介護(1号)	213	0	0	4	9	39	32	43	37	30	6	1	1
	介護(2号)	30,113	2,204	4,808	8,009	8,847	4,773	768	187	62	29	44	47	47
	介護(計)	30,326	2,204	4,808	8,013	8,856	4,812	800	230	99	59	50	48	48
被保険者の 年齢階級	一男 性一 総 数		(人)	(人)	(人)	(人)	(人)	(人)	(人)	(人)	(人)	(人)	(人)	(人)
			40,126	8,769	8,510	8,895	8,248	4,392	730	209	75	37	12	7
	15～19歳	4	3	0	0	1	0	0	0	0	0	0	0	0
	20～24	146	129	6	1	2	3	0	0	0	0	0	0	1
	25～29	1,172	984	147	13	3	3	1	0	0	0	0	0	2
	30～34	3,969	2,674	1,041	191	11	3	3	3	0	1	0	0	0
	35～39	6,909	2,845	2,684	1,146	161	6	0	0	1	2	1	0	0
	40～44	9,394	1,562	2,937	3,392	1,347	82	1	0	2	1	0	0	0
	45～49	8,496	476	1,296	2,793	3,138	750	7	0	0	3	2	2	2
	50～54	6,191	76	338	1,125	2,578	1,936	127	0	0	0	2	1	1
	55～59	2,827	14	52	200	883	1,265	348	53	6	0	1	1	1
	60～64	823	6	9	30	115	306	212	113	30	1	0	0	0
	65～69	150	0	0	4	8	35	30	34	26	11	1	0	0
	70～74	45	0	0	0	1	3	1	6	10	18	5	0	0
	75歳以上	0	0	0	0	0	0	0	0	0	0	0	0	0
(再掲)	前期高齢者	195	0	0	4	9	38	31	40	36	29	6	0	0
	70歳以上	45	0	0	0	1	3	1	6	10	18	5	0	0
	70歳以上 現役並み所得者	15	0	0	0	1	1	0	1	2	8	2	0	0
	介護(1号)	195	0	0	4	9	38	31	40	36	29	6	0	0
	介護(2号)	27,731	2,134	4,632	7,540	8,061	4,339	695	166	38	5	5	4	4
	介護(計)	27,926	2,134	4,632	7,544	8,070	4,377	726	206	74	34	11	4	4
被保険者の 年齢階級	一女 性一 総 数		(人)	(人)	(人)	(人)	(人)	(人)	(人)	(人)	(人)	(人)	(人)	(人)
			3,532	369	510	753	868	441	81	38	67	40	47	44
	15～19歳	0	0	0	0	0	0	0	0	0	0	0	0	0
	20～24	21	13	6	0	0	1	0	0	0	0	0	0	0
	25～29	136	65	51	3	0	0	4	2	2	1	0	0	0
	30～34	369	118	131	74	4	1	2	11	12	0	2	0	0
	35～39	606	103	146	207	78	4	1	1	28	14	6	0	0
	40～44	847	56	127	279	279	39	0	2	9	16	11	4	4
	45～49	784	14	45	147	330	172	5	0	2	5	26	14	14
	50～54	469	0	2	37	147	177	29	3	0	1	2	22	22
	55～59	192	0	1	6	26	38	31	11	4	0	0	2	2
	60～64	90	0	1	0	4	8	8	5	9	2	0	1	1
	65～69	16	0	0	0	0	1	1	3	1	1	0	0	0
	70～74	2	0	0	0	0	0	0	0	0	0	0	1	1
	75歳以上	0	0	0	0	0	0	0	0	0	0	0	0	0
(再掲)	前期高齢者	18	0	0	0	0	1	1	3	1	1	0	1	1
	70歳以上	2	0	0	0	0	0	0	0	0	0	0	1	1
	70歳以上 現役並み所得者	0	0	0	0	0	0	0	0	0	0	0	0	0
	介護(1号)	18	0	0	0	0	1	1	3	1	1	0	1	1
	介護(2号)	2,382	70	176	469	786	434	73	21	24	24	39	43	43
	介護(計)	2,400	70	176	469	786	435	74	24	25	25	39	44	44

・被扶養者の年齢階級別・性別、被扶養者数

組合健保											
55～59	60～64	65～69	70～74	75歳以上	未就学児 (再掲)	前期高齢者 (再掲)	70歳以上 (再掲)	70歳以上 現役並み 所得者 (再掲)	介護(1号) (再掲)	介護(2号) (再掲)	介護(計) (再掲)
(人) 71	(人) 162	(人) 136	(人) 146	(人) 1	(人) 11,849	(人) 283	(人) 147	(人) 0	(人) 283	(人) 420	(人) 703
0	0	0	0	0	3	0	0	0	0	0	0
3	2	0	0	0	151	0	0	0	0	6	6
4	16	5	2	0	1,155	7	2	0	7	23	30
5	25	20	6	0	3,313	26	6	0	26	33	59
0	15	38	28	0	3,904	66	28	0	66	38	104
3	4	27	61	0	2,380	88	61	0	88	39	127
7	8	3	35	0	770	38	35	0	38	67	105
26	20	5	5	1	142	11	6	0	11	74	85
20	42	13	2	0	23	15	2	0	15	66	81
3	28	21	1	0	8	22	1	0	22	35	57
0	2	4	4	0	0	8	4	0	8	15	23
0	0	0	2	0	0	2	2	0	2	24	26
0	0	0	0	0	0	0	0	0	0	0	0
0	2	4	6	0	0	10	6	0	10	39	49
0	0	0	2	0	0	2	2	0	2	24	26
0	0	0	0	0	0	0	0	0	0	10	10
0	2	4	6	0	0	10	6	0	10	39	49
59	102	69	104	1	3,323	174	105	0	174	281	455
59	104	73	110	0	3,323	184	111	0	184	320	504
(人) 11	(人) 44	(人) 77	(人) 109	(人) 1	(人) 11,324	(人) 187	(人) 110	(人) 0	(人) 187	(人) 111	(人) 298
0	0	0	0	0	3	0	0	0	0	0	0
3	1	0	0	0	132	0	0	0	0	5	5
2	10	5	2	0	1,067	7	2	0	7	14	21
2	17	17	6	0	3,150	23	6	0	23	20	43
0	12	29	22	0	3,756	51	22	0	51	15	66
0	2	23	45	0	2,297	68	45	0	68	3	71
0	0	1	28	0	746	29	28	0	29	7	36
1	0	2	4	1	142	7	5	0	7	4	11
2	1	0	1	0	23	1	1	0	1	5	6
1	0	0	0	0	8	0	0	0	0	2	2
0	1	0	0	0	0	0	0	0	0	13	13
0	0	0	1	0	0	1	1	0	1	23	24
0	0	0	0	0	0	0	0	0	0	0	0
0	1	0	1	0	0	1	1	0	1	36	37
0	0	0	1	0	0	1	1	0	1	23	24
0	0	0	0	0	0	0	0	0	0	10	10
0	1	0	1	0	0	1	1	0	1	36	37
4	3	26	78	1	3,216	105	79	0	105	21	126
4	4	26	79	1	3,216	106	80	0	106	57	163
(人) 60	(人) 118	(人) 59	(人) 37	(人) 0	(人) 525	(人) 96	(人) 37	(人) 0	(人) 96	(人) 309	(人) 405
0	0	0	0	0	0	0	0	0	0	0	0
0	1	0	0	0	19	0	0	0	0	1	1
2	6	0	0	0	88	0	0	0	0	9	9
3	8	3	0	0	163	3	0	0	3	13	16
0	3	9	6	0	148	15	6	0	15	23	38
3	2	4	16	0	83	20	16	0	20	36	56
7	8	2	7	0	24	9	7	0	9	60	69
25	20	3	1	0	0	4	1	0	4	70	74
18	41	13	1	0	0	14	1	0	14	61	75
2	28	21	1	0	0	22	1	0	22	33	55
0	1	4	4	0	0	8	4	0	8	2	10
0	0	0	1	0	0	1	1	0	1	1	2
0	0	0	0	0	0	0	0	0	0	0	0
0	1	4	5	0	0	9	5	0	9	3	12
0	0	0	1	0	0	1	1	0	1	1	2
0	0	0	0	0	0	0	0	0	0	0	0
0	1	4	5	0	0	9	5	0	9	3	12
55	99	43	26	0	107	69	26	0	69	260	329
55	100	47	31	0	107	78	31	0	78	263	341

第14表（続） 被保険者の年齢階級別・性別

一女性一		被扶養者の 年齢階級	被扶養者数	0～ 4歳	5～ 9	10～14	15～19	20～24	25～29	30～34	35～39	40～44	45～49	50～54
被保険者の 年齢階級	被扶養者の 年齢階級	被扶養者の 年齢階級	被扶養者数	0～4歳	5～9	10～14	15～19	20～24	25～29	30～34	35～39	40～44	45～49	50～54
		被扶養者の 年齢階級	被扶養者数	0～4歳	5～9	10～14	15～19	20～24	25～29	30～34	35～39	40～44	45～49	50～54
一総 数一 総 数	(人)	(人)	(人)	(人)	(人)	(人)	(人)	(人)	(人)	(人)	(人)	(人)	(人)	(人)
	89,916	8,607	8,692	9,118	8,592	4,302	2,851	5,068	7,211	9,149	7,618	6,447		
	15～19歳	4	1	0	0	1	1	0	0	0	1	0	0	
	20～24	399	131	4	2	8	154	52	9	1	2	10	10	
	25～29	2,922	973	196	14	10	135	1,125	310	34	5	3	24	
	30～34	8,315	2,672	1,125	249	20	56	713	2,536	633	74	10	11	
	35～39	13,775	2,819	2,795	1,296	250	27	235	1,454	3,556	837	84	13	
	40～44	18,120	1,500	2,916	3,426	1,452	120	61	423	2,233	4,586	747	62	
	45～49	16,545	408	1,295	2,761	3,275	794	44	102	519	2,846	3,594	432	
	50～54	12,884	92	298	1,081	2,582	1,753	155	31	117	647	2,572	3,044	
	55～59	8,336	6	56	239	857	990	282	54	37	89	513	2,404	
	60～64	5,592	5	6	42	122	250	158	109	37	31	77	420	
	65～69	2,136	0	0	6	15	19	24	33	26	6	7	27	
	70～74	888	0	1	2	0	3	2	7	18	25	1	0	
	75歳以上	0	0	0	0	0	0	0	0	0	0	0	0	
	(再掲)													
	前期高齢者	3,024	0	1	8	15	22	26	40	44	31	8	27	
	70歳以上	888	0	1	2	0	3	2	7	18	25	1	0	
	70歳以上	290	0	1	2	0	2	1	4	5	11	1	0	
	現役並み所得者													
	介護(1号)	3,024	0	1	8	15	22	26	40	44	31	8	27	
	介護(2号)	61,477	2,011	4,571	7,549	8,288	3,907	700	719	2,943	8,199	7,503	6,362	
介護(計)	64,501	2,011	4,572	7,557	8,303	3,929	726	759	2,987	8,230	7,511	6,389		
一男 性一 総 数	(人)	(人)	(人)	(人)	(人)	(人)	(人)	(人)	(人)	(人)	(人)	(人)	(人)	(人)
	86,598	8,275	8,227	8,419	7,756	3,922	2,780	5,048	7,198	9,143	7,612	6,427		
	15～19歳	4	1	0	0	1	1	0	0	1	0	0	0	
	20～24	367	117	2	0	7	153	52	9	1	1	6	10	
	25～29	2,770	920	151	11	9	132	1,121	310	33	5	3	17	
	30～34	7,955	2,564	1,014	188	13	56	712	2,536	633	74	10	6	
	35～39	13,115	2,726	2,645	1,095	162	26	235	1,453	3,554	836	84	12	
	40～44	17,278	1,445	2,811	3,185	1,189	82	61	422	2,231	4,584	746	62	
	45～49	15,761	402	1,249	2,609	2,945	637	38	102	519	2,845	3,593	430	
	50～54	12,527	90	292	1,046	2,458	1,618	126	25	117	647	2,572	3,042	
	55～59	8,238	5	56	235	835	949	263	47	36	89	513	2,401	
	60～64	5,566	5	6	42	122	248	147	106	31	31	77	420	
	65～69	2,131	0	0	6	15	18	23	31	25	6	7	27	
	70～74	886	0	1	2	0	2	2	7	18	24	1	0	
	75歳以上	0	0	0	0	0	0	0	0	0	0	0	0	
	(再掲)													
	前期高齢者	3,017	0	1	8	15	20	25	38	43	30	8	27	
	70歳以上	886	0	1	2	0	2	2	7	18	24	1	0	
	70歳以上	290	0	1	2	0	2	1	4	5	11	1	0	
	現役並み所得者													
	介護(1号)	3,017	0	1	8	15	20	25	38	43	30	8	27	
	介護(2号)	59,370	1,947	4,414	7,117	7,549	3,534	635	702	2,934	8,196	7,501	6,355	
介護(計)	62,387	1,947	4,415	7,125	7,564	3,554	660	740	2,977	8,226	7,509	6,382		
一女 性一 総 数	(人)	(人)	(人)	(人)	(人)	(人)	(人)	(人)	(人)	(人)	(人)	(人)	(人)	(人)
	3,318	332	465	699	836	380	71	20	13	6	6	20		
	15～19歳	0	0	0	0	0	0	0	0	0	0	0	0	
	20～24	32	14	2	2	1	1	0	0	0	1	4	0	
	25～29	152	53	45	3	1	3	4	0	1	0	0	7	
	30～34	360	108	111	61	7	0	1	0	0	0	0	5	
	35～39	660	93	150	201	88	1	0	1	2	1	0	1	
	40～44	842	55	105	241	263	38	0	1	2	2	1	0	
	45～49	784	6	46	152	330	157	6	0	0	1	1	2	
	50～54	357	2	6	35	124	135	29	6	0	0	0	2	
	55～59	98	1	0	4	22	41	19	7	1	0	0	3	
	60～64	26	0	0	0	0	2	11	3	6	0	0	0	
	65～69	5	0	0	0	0	1	1	2	1	0	0	0	
	70～74	2	0	0	0	0	1	0	0	0	1	0	0	
	75歳以上	0	0	0	0	0	0	0	0	0	0	0	0	
	(再掲)													
	前期高齢者	7	0	0	0	0	2	1	2	1	1	0	0	
	70歳以上	2	0	0	0	0	1	0	0	0	1	0	0	
	70歳以上	0	0	0	0	0	0	0	0	0	0	0	0	
	現役並み所得者													
	介護(1号)	7	0	0	0	0	2	1	2	1	1	0	0	
	介護(2号)	2,107	64	157	432	739	373	65	17	9	3	2	7	
介護(計)	2,114	64	157	432	739	375	66	19	10	4	2	7		

・被扶養者の年齢階級別・性別、被扶養者数

組合健保											
55～59	60～64	65～69	70～74	75歳以上	未就学児 (再掲)	前期高齢者 (再掲)	70歳以上 (再掲)	70歳以上 現役並み 所得者 (再掲)	介護(1号) (再掲)	介護(2号) (再掲)	介護(計) (再掲)
(人) 5,196	(人) 3,843	(人) 2,061	(人) 1,160	(人) 1	(人) 11,175	(人) 3,222	(人) 1,161	(人) 79	(人) 3,222	(人) 32,253	(人) 35,475
0	0	0	0	0	1	0	0	0	0	1	1
8	7	1	0	0	135	1	0	0	1	37	38
44	39	9	1	0	1,072	10	1	0	10	115	125
57	102	48	9	0	3,163	57	9	0	57	254	311
14	162	173	60	0	3,775	233	60	0	233	1,110	1,343
10	62	248	274	0	2,200	522	274	0	522	5,467	5,989
47	13	70	345	0	663	415	345	0	415	6,932	7,347
345	49	15	102	1	146	118	103	0	118	6,657	6,775
2,482	271	43	13	0	14	56	13	0	56	5,759	5,815
2,014	2,033	268	20	0	6	288	20	0	288	4,575	4,863
166	1,017	738	52	0	0	790	52	0	790	1,223	2,013
9	88	448	284	0	0	732	284	79	732	123	855
0	0	0	0	0	0	0	0	0	0	0	0
175	1,105	1,186	336	0	0	1,522	336	79	1,522	1,346	2,868
9	88	448	284	0	0	732	284	79	732	123	855
4	28	152	79	0	0	231	79	79	231	44	275
175	1,105	1,186	336	0	0	1,522	336	79	1,522	1,346	2,868
4,898	2,428	644	754	1	3,029	1,399	755	0	1,399	29,390	30,789
5,073	3,533	1,830	1,090	1	3,029	2,921	1,091	79	2,921	30,736	33,657
(人) 5,159	(人) 3,732	(人) 1,915	(人) 984	(人) 1	(人) 10,726	(人) 2,900	(人) 985	(人) 79	(人) 2,900	(人) 32,073	(人) 34,973
0	0	0	0	0	1	0	0	0	0	1	1
6	2	1	0	0	119	1	0	0	1	25	26
31	22	5	0	0	998	5	0	0	5	78	83
40	75	31	3	0	3,025	34	3	0	34	205	239
11	112	119	45	0	3,649	164	45	0	164	1,055	1,219
9	51	190	210	0	2,121	400	210	0	400	5,452	5,852
47	13	58	274	0	650	332	274	0	332	6,928	7,260
345	49	15	84	1	144	100	85	0	100	6,655	6,755
2,482	271	43	13	0	13	56	13	0	56	5,756	5,812
2,013	2,032	267	19	0	6	286	19	0	286	4,573	4,859
166	1,017	738	52	0	0	790	52	0	790	1,223	2,013
9	88	448	284	0	0	732	284	79	732	122	854
0	0	0	0	0	0	0	0	0	0	0	0
175	1,105	1,186	336	0	0	1,522	336	79	1,522	1,345	2,867
9	88	448	284	0	0	732	284	79	732	122	854
4	28	152	79	0	0	231	79	79	231	44	275
175	1,105	1,186	336	0	0	1,522	336	79	1,522	1,345	2,867
4,896	2,416	573	600	1	2,934	1,174	601	0	1,174	29,364	30,538
5,071	3,521	1,759	936	1	2,934	2,696	937	79	2,696	30,709	33,405
(人) 37	(人) 111	(人) 146	(人) 176	(人) 0	(人) 449	(人) 322	(人) 176	(人) 0	(人) 322	(人) 180	(人) 502
0	0	0	0	0	0	0	0	0	0	0	0
2	5	0	0	0	16	0	0	0	0	12	12
13	17	4	1	0	74	5	1	0	5	37	42
17	27	17	6	0	138	23	6	0	23	49	72
3	50	54	15	0	126	69	15	0	69	55	124
1	11	58	64	0	79	122	64	0	122	15	137
0	0	12	71	0	13	83	71	0	83	4	87
0	0	0	18	0	2	18	18	0	18	2	20
0	0	0	0	0	1	0	0	0	0	3	3
1	1	1	1	0	0	2	1	0	2	2	4
0	0	0	0	0	0	0	0	0	0	0	0
0	0	0	0	0	0	0	0	0	0	1	1
0	0	0	0	0	0	0	0	0	0	0	0
0	0	0	0	0	0	0	0	0	0	0	0
0	0	0	0	0	0	0	0	0	0	1	1
0	0	0	0	0	0	0	0	0	0	1	1
0	0	0	0	0	0	0	0	0	0	0	0
0	0	0	0	0	0	0	0	0	0	1	1
2	12	71	154	0	95	225	154	0	225	26	251
2	12	71	154	0	95	225	154	0	225	27	252

第 1 5 表 標準報酬月額別・事業所の規模別

－ 総 数 －

標準報酬月額	被保険者数	1～4人	5～9	10～19	20～29	30～49	50～99
	(人)	(人)	(人)	(人)	(人)	(人)	(人)
総 数 円	156,899	559	1,023	2,103	2,040	3,844	8,405
58,000	20	7	4	2	0	0	0
68,000	16	5	2	1	0	0	0
78,000	45	7	5	0	2	0	4
88,000	57	5	0	2	1	0	4
98,000	178	22	6	11	7	10	9
104,000	174	4	1	2	2	2	11
110,000	319	1	3	5	1	8	17
118,000	656	5	4	4	9	14	43
126,000	969	3	4	9	13	21	41
134,000	1,284	5	7	14	6	21	63
142,000	1,583	5	6	19	15	28	64
150,000	2,248	20	14	36	24	50	118
160,000	2,778	6	21	34	28	55	120
170,000	2,936	7	15	30	28	65	154
180,000	3,219	7	13	42	30	84	174
190,000	3,402	7	19	47	37	85	194
200,000	6,028	31	55	74	89	141	377
220,000	8,581	26	53	115	114	238	511
240,000	8,950	28	60	116	131	259	567
260,000	9,672	48	75	144	149	280	614
280,000	9,588	22	62	157	137	243	621
300,000	8,356	30	60	154	137	254	497
320,000	7,950	24	53	109	123	263	521
340,000	7,416	21	49	119	112	191	461
360,000	6,986	23	46	125	116	196	406
380,000	8,151	23	65	89	132	235	440
410,000	8,569	30	62	130	103	212	434
440,000	7,614	16	30	67	112	169	397
470,000	6,579	13	26	60	74	134	294
500,000	5,560	14	29	63	59	100	264
530,000	4,728	14	20	36	33	81	177
560,000	3,987	10	17	37	29	53	135
590,000	3,236	8	18	33	33	39	92
620,000	2,580	9	11	16	18	37	75
650,000	2,026	7	8	18	11	32	52
680,000	1,723	1	12	13	12	23	49
710,000	1,613	6	5	15	18	31	60
750,000	1,288	3	7	7	5	22	34
790,000	994	3	10	17	3	14	38
830,000	866	5	9	7	14	15	42
880,000	671	5	8	15	10	16	30
930,000	489	0	2	8	5	9	21
980,000	388	6	6	14	9	17	14
1,030,000	344	0	1	6	7	12	18
1,090,000	328	4	3	10	4	12	14
1,150,000	247	0	1	5	5	12	18
1,210,000	1,507	13	36	66	33	61	116
平均標準報酬 月額（円）	370,565	352,454	380,768	377,987	362,516	360,025	351,521
平均標準報酬 月額（円） （実報酬額ベース）	376,180	377,785	403,494	399,311	375,050	371,520	362,471
構成比（％）	100	0	1	1	1	2	5

・性別、被保険者数、平均標準報酬月額、被扶養者数

組合健保

100～299	300～499	500～999	1000以上	任意継続被保険者（別掲）	特例退職被保険者（別掲）	被扶養者数
(人) 21,877	(人) 13,546	(人) 18,965	(人) 79,225	(人) 2,642	(人) 2,670	(人) 133,574
0	0	0	5	2	0	9
2	1	0	5	0	0	3
7	0	4	14	2	0	4
8	8	5	23	1	0	7
23	11	21	52	6	0	50
31	17	18	83	3	0	44
48	42	31	153	10	0	75
89	49	74	332	33	0	153
125	94	137	487	35	0	228
168	121	174	666	39	0	246
211	144	197	853	41	0	313
320	198	261	1,149	57	1	472
378	295	330	1,444	66	1	567
443	289	337	1,495	73	0	593
468	287	385	1,627	86	16	692
491	286	404	1,659	80	93	758
881	536	732	2,704	154	254	1,421
1,433	776	1,095	3,906	179	135	2,016
1,513	836	1,168	3,970	163	139	2,333
1,460	905	1,176	3,993	156	672	3,375
1,443	846	1,088	3,882	150	937	4,223
1,385	795	1,073	3,702	146	123	4,439
1,284	713	1,008	3,498	193	161	5,291
1,117	709	979	3,429	164	65	5,796
1,090	721	896	3,169	171	27	6,311
1,170	764	1,059	3,928	217	29	8,526
1,244	783	1,090	4,254	210	17	10,242
1,051	698	963	4,014	97	0	10,441
821	566	846	3,717	28	0	9,673
617	446	678	3,265	25	0	8,725
471	316	550	3,020	10	0	7,684
364	250	449	2,626	17	0	6,792
284	193	328	2,191	17	0	5,511
230	150	253	1,777	4	0	4,528
160	97	202	1,436	3	0	3,628
136	89	120	1,267	1	0	3,164
123	68	136	1,151	0	0	2,914
89	70	121	929	1	0	2,263
79	44	76	708	2	0	1,859
78	30	77	589	0	0	1,565
74	34	56	423	0	0	1,167
55	27	43	319	0	0	863
49	26	36	211	0	0	631
50	27	39	184	0	0	589
43	30	31	177	0	0	559
39	20	23	124	0	0	422
232	139	196	615	0	0	2,409
348,768	350,704	361,078	390,982	290,629	265,929	—
354,260	357,044	366,397	395,156	290,625	265,644	—
14	9	12	50	2	2	—

第15表（続） 標準報酬月額別・事業所の規模別

－男 性－

標準報酬月額	被保険者数	1～4人	5～9	10～19	20～29	30～49	50～99
	(人)	(人)	(人)	(人)	(人)	(人)	(人)
総 数	107,331	359	725	1,510	1,436	2,755	5,858
円							
58,000	16	5	3	2	0	0	0
68,000	6	3	1	1	0	0	0
78,000	11	3	1	0	0	0	0
88,000	15	3	0	0	1	0	1
98,000	67	11	4	7	5	4	3
104,000	35	3	1	0	0	0	2
110,000	85	1	2	3	0	3	4
118,000	148	3	1	2	3	4	5
126,000	211	1	1	3	3	4	9
134,000	258	3	2	5	1	7	8
142,000	362	2	3	8	3	10	22
150,000	525	11	6	12	4	16	42
160,000	758	5	9	14	13	18	44
170,000	872	3	7	16	7	24	60
180,000	1,047	3	7	18	9	35	71
190,000	1,240	3	11	23	17	36	87
200,000	2,395	17	23	50	31	69	152
220,000	3,847	11	30	59	60	118	263
240,000	4,456	14	28	66	81	147	332
260,000	5,628	17	49	92	90	176	382
280,000	6,278	11	44	101	86	179	420
300,000	5,569	19	45	116	101	181	345
320,000	5,723	17	38	78	92	200	399
340,000	5,602	18	39	92	97	156	379
360,000	5,455	15	36	104	98	167	341
380,000	6,590	16	55	69	118	196	363
410,000	7,353	22	49	112	85	189	375
440,000	6,712	15	26	55	99	154	348
470,000	5,888	12	22	54	63	118	271
500,000	5,051	12	24	57	49	95	239
530,000	4,304	12	18	33	31	73	161
560,000	3,710	9	14	30	26	50	122
590,000	3,000	7	15	29	29	36	84
620,000	2,411	7	11	12	12	32	69
650,000	1,890	6	8	17	11	29	43
680,000	1,634	1	12	13	12	22	43
710,000	1,528	4	4	14	16	31	56
750,000	1,192	2	7	7	5	17	27
790,000	938	2	10	16	3	12	31
830,000	813	5	9	7	11	14	42
880,000	635	5	8	14	10	15	27
930,000	452	0	1	5	4	8	21
980,000	351	6	6	13	8	15	13
1,030,000	318	0	1	5	6	11	17
1,090,000	303	4	2	9	3	12	13
1,150,000	233	0	0	5	4	12	17
1,210,000	1,416	10	32	62	29	60	105
平均標準報酬 月額（円）	419,236	394,618	419,495	414,252	396,400	397,538	388,527
平均標準報酬 月額（円） （実報酬額ベース）	427,023	421,933	450,535	442,372	412,896	412,912	402,223
構成比（％）	100	0	1	1	1	3	5

・性別、被保険者数、平均標準報酬月額、被扶養者数

組合健保

100～299	300～499	500～999	1000以上	任意継続被 保険者（別掲）	特例退職被保 険者（別掲）	被扶養者数
(人) 15,010	(人) 8,790	(人) 12,546	(人) 53,723	(人) 2,204	(人) 2,415	(人) 126,724
0	0	0	5	1	0	9
0	0	0	1	0	0	1
1	0	2	4	0	0	1
0	2	3	5	0	0	3
6	2	6	14	5	0	40
2	3	5	18	1	0	6
13	10	5	36	8	0	29
15	7	16	69	23	0	60
18	15	23	107	27	0	89
23	15	33	131	30	0	93
40	26	37	180	31	0	133
80	29	50	239	35	1	180
103	60	88	349	54	1	267
150	73	94	387	51	0	283
159	82	118	465	65	15	377
185	100	133	544	61	40	469
380	191	264	938	121	159	1,027
678	344	484	1,522	150	128	1,528
853	417	556	1,698	129	135	1,894
890	507	675	1,992	127	631	2,923
974	545	660	2,222	120	916	3,876
1,023	535	688	2,286	117	113	4,066
967	502	718	2,401	162	149	4,967
877	531	704	2,501	147	61	5,500
901	563	679	2,375	154	22	6,078
1,000	609	860	3,077	199	28	8,253
1,108	657	924	3,619	197	16	10,018
937	602	844	3,540	92	0	10,269
742	503	751	3,325	27	0	9,551
563	400	618	2,971	23	0	8,589
437	281	503	2,747	8	0	7,583
332	231	417	2,465	14	0	6,753
259	172	299	2,055	15	0	5,469
202	137	240	1,685	4	0	4,489
136	91	187	1,359	3	0	3,600
122	83	112	1,213	1	0	3,144
116	64	124	1,099	0	0	2,899
77	58	108	883	1	0	2,241
73	37	72	681	1	0	1,844
70	29	67	559	0	0	1,552
69	31	49	407	0	0	1,157
48	24	36	305	0	0	852
42	23	29	196	0	0	627
44	26	35	173	0	0	582
41	24	27	168	0	0	552
36	20	22	117	0	0	420
218	129	181	590	0	0	2,381
389,545	398,390	409,049	450,381	298,412	269,545	—
397,228	407,825	416,579	456,386	298,408	269,271	—
14	8	12	50	2	2	—

第15表（続） 標準報酬月額別・事業所の規模別

－女 性－

標準報酬月額	被保険者数	1～4人	5～9	10～19	20～29	30～49	50～99
	(人)	(人)	(人)	(人)	(人)	(人)	(人)
総 数	49,568	200	298	593	604	1,089	2,547
円							
58,000	4	2	1	0	0	0	0
68,000	10	2	1	0	0	0	0
78,000	34	4	4	0	2	0	4
88,000	42	2	0	2	0	0	3
98,000	111	11	2	4	2	6	6
104,000	139	1	0	2	2	2	9
110,000	234	0	1	2	1	5	13
118,000	508	2	3	2	6	10	38
126,000	758	2	3	6	10	17	32
134,000	1,026	2	5	9	5	14	55
142,000	1,221	3	3	11	12	18	42
150,000	1,723	9	8	24	20	34	76
160,000	2,020	1	12	20	15	37	76
170,000	2,064	4	8	14	21	41	94
180,000	2,172	4	6	24	21	49	103
190,000	2,162	4	8	24	20	49	107
200,000	3,633	14	32	24	58	72	225
220,000	4,734	15	23	56	54	120	248
240,000	4,494	14	32	50	50	112	235
260,000	4,044	31	26	52	59	104	232
280,000	3,310	11	18	56	51	64	201
300,000	2,787	11	15	38	36	73	152
320,000	2,227	7	15	31	31	63	122
340,000	1,814	3	10	27	15	35	82
360,000	1,531	8	10	21	18	29	65
380,000	1,561	7	10	20	14	39	77
410,000	1,216	8	13	18	18	23	59
440,000	902	1	4	12	13	15	49
470,000	691	1	4	6	11	16	23
500,000	509	2	5	6	10	5	25
530,000	424	2	2	3	2	8	16
560,000	277	1	3	7	3	3	13
590,000	236	1	3	4	4	3	8
620,000	169	2	0	4	6	5	6
650,000	136	1	0	1	0	3	9
680,000	89	0	0	0	0	1	6
710,000	85	2	1	1	2	0	4
750,000	96	1	0	0	0	5	7
790,000	56	1	0	1	0	2	7
830,000	53	0	0	0	3	1	0
880,000	36	0	0	1	0	1	3
930,000	37	0	1	3	1	1	0
980,000	37	0	0	1	1	2	1
1,030,000	26	0	0	1	1	1	1
1,090,000	25	0	1	1	1	0	1
1,150,000	14	0	1	0	1	0	1
1,210,000	91	3	4	4	4	1	11
平均標準報酬 月額（円）	265,177	276,770	286,550	285,642	281,957	265,124	266,408
平均標準報酬 月額（円） （実報酬額ベース）	266,088	298,540	289,047	289,659	285,071	266,804	271,043
構成比（％）	100	0	1	1	1	2	5

・性別、被保険者数、平均標準報酬月額、被扶養者数

組合健保

100～299	300～499	500～999	1000以上	任意継続被保険者（別掲）	特例退職被保険者（別掲）	被扶養者数
(人) 6,867	(人) 4,756	(人) 6,419	(人) 25,502	(人) 438	(人) 255	(人) 6,850
0	0	0	0	1	0	0
2	1	0	4	0	0	2
6	0	2	10	2	0	3
8	6	2	18	1	0	4
17	9	15	38	1	0	10
29	14	13	65	2	0	38
35	32	26	117	2	0	46
74	42	58	263	10	0	93
107	79	114	380	8	0	139
145	106	141	535	9	0	153
171	118	160	673	10	0	180
240	169	211	910	22	0	292
275	235	242	1,095	12	0	300
293	216	243	1,108	22	0	310
309	205	267	1,162	21	1	315
306	186	271	1,115	19	53	289
501	345	468	1,766	33	95	394
755	432	611	2,384	29	7	488
660	419	612	2,272	34	4	439
570	398	501	2,001	29	41	452
469	301	428	1,660	30	21	347
362	260	385	1,416	29	10	373
317	211	290	1,097	31	12	324
240	178	275	928	17	4	296
189	158	217	794	17	5	233
170	155	199	851	18	1	273
136	126	166	635	13	1	224
114	96	119	474	5	0	172
79	63	95	392	1	0	122
54	46	60	294	2	0	136
34	35	47	273	2	0	101
32	19	32	161	3	0	39
25	21	29	136	2	0	42
28	13	13	92	0	0	39
24	6	15	77	0	0	28
14	6	8	54	0	0	20
7	4	12	52	0	0	15
12	12	13	46	0	0	22
6	7	4	27	1	0	15
8	1	10	30	0	0	13
5	3	7	16	0	0	10
7	3	7	14	0	0	11
7	3	7	15	0	0	4
6	1	4	11	0	0	7
2	6	4	9	0	0	7
3	0	1	7	0	0	2
14	10	15	25	0	0	28
259,637	262,570	267,317	265,852	251,466	231,686	—
260,339	263,190	268,316	266,168	251,461	231,294	—
14	10	13	51	1	1	—

第 1 6 表 標準賞与額階級別・事業所の規模別

－総 数－

標準賞与額階級	被保険者数	1～4人	5～9	10～19	20～29	30～49	50～99
総 数	(人) 156,899	(人) 559	(人) 1,023	(人) 2,103	(人) 2,040	(人) 3,844	(人) 8,405
0 円	33,476	366	501	811	562	978	1,762
任意継続分（再掲）	2,642	0	0	0	0	0	0
特例退職分（再掲）	2,670	0	0	0	0	0	0
1,000 ～ 99,000	8,752	6	37	95	125	238	525
100,000 ～ 199,000	6,277	20	38	123	122	213	447
200,000 ～ 299,000	4,654	10	42	119	115	206	427
300,000 ～ 399,000	4,465	12	45	110	112	207	432
400,000 ～ 499,000	4,821	18	47	111	120	230	467
500,000 ～ 599,000	5,003	15	43	85	109	215	485
600,000 ～ 699,000	5,537	16	37	75	99	194	465
700,000 ～ 799,000	5,814	6	50	79	91	198	427
800,000 ～ 899,000	6,268	20	21	70	76	133	402
900,000 ～ 999,000	6,288	11	30	55	61	169	343
1,000,000 ～ 1,099,000	6,319	9	23	56	57	136	326
1,100,000 ～ 1,199,000	5,948	10	12	46	56	101	264
1,200,000 ～ 1,299,000	5,667	9	14	44	45	100	223
1,300,000 ～ 1,399,000	4,969	4	8	23	35	87	200
1,400,000 ～ 1,499,000	4,512	6	6	22	39	70	173
1,500,000 ～ 1,599,000	3,934	5	8	21	20	56	127
1,600,000 ～ 1,699,000	3,474	3	5	19	26	40	127
1,700,000 ～ 1,799,000	3,166	2	12	24	28	37	98
1,800,000 ～ 1,899,000	2,736	2	6	9	20	38	89
1,900,000 ～ 1,999,000	2,514	1	1	18	16	33	53
2,000,000 ～ 2,199,000	4,149	2	11	13	26	30	118
2,200,000 ～ 2,399,000	3,380	0	6	19	20	24	104
2,400,000 ～ 2,599,000	2,621	2	3	11	2	15	55
2,600,000 ～ 2,799,000	2,078	1	3	8	10	16	51
2,800,000 ～ 2,999,000	1,625	0	4	4	9	12	31
3,000,000 ～ 3,199,000	1,398	1	2	3	6	12	45
3,200,000 ～ 3,399,000	1,122	0	1	3	5	7	35
3,400,000 ～ 3,599,000	902	1	2	4	3	9	24
3,600,000 ～ 3,799,000	719	0	1	1	6	13	12
3,800,000 ～ 3,999,000	649	0	0	3	2	4	11
4,000,000 ～ 4,199,000	507	0	0	4	4	2	5
4,200,000 ～ 4,399,000	478	0	1	1	2	3	4
4,400,000 ～ 4,599,000	398	1	0	1	0	2	10
4,600,000 ～ 4,799,000	348	0	0	0	2	3	5
4,800,000 ～ 4,999,000	311	0	0	2	0	2	4
5,000,000 ～ 5,199,000	298	0	0	0	0	0	8
5,200,000 ～ 5,399,000	295	0	0	2	0	2	1
5,400,000 ～	1,027	0	3	9	9	9	20
平均標準賞与額（円）	999,031	281,537	405,992	503,405	611,259	619,522	706,773
平均標準賞与額（円） （任意継続分・特例退職分を除く）	1,034,039	281,537	405,992	503,405	611,259	619,522	706,773
構成比（％）	100	0	1	1	1	2	5

※ 標準賞与額は、平成26年10月1日現在の被保険者について、平成25年10月1日から平成26年9月30日の1年間に

・性別、被保険者数、平均標準賞与額、被扶養者数

組合健保

100～299	300～499	500～999	1000以上	任意継続被保険者（別掲）	特例退職被保険者（別掲）	被扶養者数
(人) 21,877	(人) 13,546	(人) 18,965	(人) 79,225	(人) 2,642	(人) 2,670	(人) 133,574
3,882	2,201	3,243	13,858	2,642	2,670	16,874
0	0	0	0	2,642	-	2,016
0	0	0	0	-	2,670	1,681
1,447	892	1,143	4,244	-	-	2,466
958	570	750	3,036	-	-	2,639
876	426	552	1,881	-	-	2,306
874	451	505	1,717	-	-	2,291
998	512	623	1,695	-	-	2,640
1,022	541	642	1,846	-	-	3,044
1,168	615	737	2,131	-	-	3,739
1,132	662	849	2,320	-	-	3,724
1,189	689	912	2,756	-	-	4,401
1,147	694	937	2,841	-	-	4,432
977	721	921	3,093	-	-	5,238
860	590	860	3,149	-	-	5,209
783	567	795	3,087	-	-	5,528
635	457	701	2,819	-	-	5,476
519	423	613	2,641	-	-	5,161
488	353	499	2,357	-	-	4,692
392	291	425	2,146	-	-	4,439
333	244	411	1,977	-	-	4,252
272	235	355	1,710	-	-	3,847
238	189	311	1,654	-	-	3,712
373	290	467	2,819	-	-	6,177
295	255	357	2,300	-	-	5,247
225	143	253	1,912	-	-	4,224
167	117	195	1,510	-	-	3,561
124	78	170	1,193	-	-	2,862
116	69	139	1,005	-	-	2,427
81	53	121	816	-	-	2,000
54	35	106	664	-	-	1,588
42	28	67	549	-	-	1,271
37	31	63	498	-	-	1,172
37	18	37	400	-	-	909
18	19	30	400	-	-	916
13	13	28	330	-	-	764
18	11	21	288	-	-	687
19	4	24	256	-	-	627
6	10	15	259	-	-	617
9	9	20	252	-	-	568
53	40	68	816	-	-	1,847
811,198	893,556	971,626	1,227,758	-	-	-
811,198	893,556	971,626	1,227,758	-	-	-
14	9	12	50	2	2	-

支払われたものとしている。

第16表（続） 標準賞与額階級別・事業所の規模別

—男 性—

標準賞与額階級	被保険者数	1～4人	5～9	10～19	20～29	30～49	50～99
	(人)	(人)	(人)	(人)	(人)	(人)	(人)
総 数	107,331	359	725	1,510	1,436	2,755	5,858
0 円	18,609	250	369	589	399	665	1,117
任意継続分（再掲）	2,204	0	0	0	0	0	0
特例退職分（再掲）	2,415	0	0	0	0	0	0
1,000 ～ 99,000	3,735	3	22	58	72	144	283
100,000 ～ 199,000	3,106	8	23	93	72	133	257
200,000 ～ 299,000	2,445	4	23	81	83	138	271
300,000 ～ 399,000	2,433	7	34	78	69	140	289
400,000 ～ 499,000	2,808	5	27	71	83	152	300
500,000 ～ 599,000	3,135	8	27	59	72	156	327
600,000 ～ 699,000	3,702	10	31	46	76	148	340
700,000 ～ 799,000	3,858	3	30	60	68	139	302
800,000 ～ 899,000	4,363	16	12	56	57	95	301
900,000 ～ 999,000	4,391	5	21	36	45	124	249
1,000,000 ～ 1,099,000	4,668	4	19	37	40	114	244
1,100,000 ～ 1,199,000	4,421	5	8	33	38	75	193
1,200,000 ～ 1,299,000	4,278	6	11	34	32	87	183
1,300,000 ～ 1,399,000	3,880	4	6	18	23	68	166
1,400,000 ～ 1,499,000	3,611	4	3	20	29	54	130
1,500,000 ～ 1,599,000	3,206	2	5	11	15	45	108
1,600,000 ～ 1,699,000	2,909	3	5	12	19	32	110
1,700,000 ～ 1,799,000	2,660	2	9	21	24	32	83
1,800,000 ～ 1,899,000	2,372	2	5	9	17	31	72
1,900,000 ～ 1,999,000	2,217	1	0	15	10	31	48
2,000,000 ～ 2,199,000	3,674	1	10	9	22	28	105
2,200,000 ～ 2,399,000	3,050	0	6	14	18	23	94
2,400,000 ～ 2,599,000	2,394	2	3	9	2	12	49
2,600,000 ～ 2,799,000	1,908	1	2	8	8	14	44
2,800,000 ～ 2,999,000	1,503	0	4	4	9	12	28
3,000,000 ～ 3,199,000	1,309	1	2	2	6	11	40
3,200,000 ～ 3,399,000	1,053	0	1	3	5	6	31
3,400,000 ～ 3,599,000	852	1	2	3	3	8	22
3,600,000 ～ 3,799,000	675	0	1	1	4	11	10
3,800,000 ～ 3,999,000	611	0	0	3	2	4	10
4,000,000 ～ 4,199,000	476	0	0	3	2	2	5
4,200,000 ～ 4,399,000	452	0	1	1	2	3	4
4,400,000 ～ 4,599,000	381	1	0	1	0	2	9
4,600,000 ～ 4,799,000	334	0	0	0	2	3	5
4,800,000 ～ 4,999,000	297	0	0	1	0	2	3
5,000,000 ～ 5,199,000	288	0	0	0	0	0	7
5,200,000 ～ 5,399,000	287	0	0	2	0	2	1
5,400,000 ～	980	0	3	9	8	9	18
平均標準賞与額（円）	1,208,672	290,276	433,393	531,779	659,420	690,131	801,039
平均標準賞与額（円） （任意継続分・特例退職分を除く）	1,263,026	290,276	433,393	531,779	659,420	690,131	801,039
構成比（％）	100	0	1	1	1	3	5

※ 標準賞与額は、平成26年10月1日現在の被保険者について、平成25年10月1日から平成26年9月30日の1年間に

・性別、被保険者数、平均標準賞与額、被扶養者数

組合健保

100～299	300～499	500～999	1000以上	任意継続被保険者（別掲）	特例退職被保険者（別掲）	被扶養者数
(人) 15,010	(人) 8,790	(人) 12,546	(人) 53,723	(人) 2,204	(人) 2,415	(人) 126,724
2,158	1,066	1,538	5,839	2,204	2,415	15,033
0	0	0	0	2,204	-	1,962
0	0	0	0	-	2,415	1,665
695	358	457	1,643	-	-	1,714
504	239	367	1,410	-	-	2,201
508	186	254	897	-	-	1,981
531	215	256	814	-	-	2,001
633	284	358	895	-	-	2,361
678	323	371	1,114	-	-	2,767
806	393	478	1,374	-	-	3,465
779	431	507	1,539	-	-	3,486
841	475	644	1,866	-	-	4,156
840	491	640	1,940	-	-	4,180
753	535	653	2,269	-	-	5,029
682	438	620	2,329	-	-	4,999
602	430	599	2,294	-	-	5,330
527	360	550	2,158	-	-	5,337
422	345	503	2,101	-	-	5,025
412	288	422	1,898	-	-	4,578
334	237	360	1,797	-	-	4,356
298	204	353	1,634	-	-	4,157
240	205	314	1,477	-	-	3,775
214	165	269	1,464	-	-	3,649
330	259	431	2,479	-	-	6,087
264	232	328	2,071	-	-	5,191
206	130	231	1,750	-	-	4,190
161	107	181	1,382	-	-	3,529
115	69	161	1,101	-	-	2,832
111	67	130	939	-	-	2,417
76	52	117	762	-	-	1,986
49	32	102	630	-	-	1,578
40	26	63	519	-	-	1,270
37	28	59	468	-	-	1,168
35	17	34	378	-	-	903
18	19	29	375	-	-	912
13	13	27	315	-	-	761
18	11	21	274	-	-	684
18	4	21	248	-	-	621
6	9	14	252	-	-	614
9	9	18	246	-	-	565
47	38	66	782	-	-	1,836
953,869	1,089,006	1,189,584	1,529,166	-	-	-
953,869	1,089,006	1,189,584	1,529,166	-	-	-
14	8	12	50	2	2	-

支払われたものとしている。

第16表（続） 標準賞与額階級別・事業所の規模別

— 女 性 —

標準賞与額階級	被保険者数	1～4人	5～9	10～19	20～29	30～49	50～99
総 数	(人) 49,568	(人) 200	(人) 298	(人) 593	(人) 604	(人) 1,089	(人) 2,547
0 円	14,867	116	132	222	163	313	645
任意継続分（再掲）	438	0	0	0	0	0	0
特例退職分（再掲）	255	0	0	0	0	0	0
1,000 ～ 99,000	5,017	3	15	37	53	94	242
100,000 ～ 199,000	3,171	12	15	30	50	80	190
200,000 ～ 299,000	2,209	6	19	38	32	68	156
300,000 ～ 399,000	2,032	5	11	32	43	67	143
400,000 ～ 499,000	2,013	13	20	40	37	78	167
500,000 ～ 599,000	1,868	7	16	26	37	59	158
600,000 ～ 699,000	1,835	6	6	29	23	46	125
700,000 ～ 799,000	1,956	3	20	19	23	59	125
800,000 ～ 899,000	1,905	4	9	14	19	38	101
900,000 ～ 999,000	1,897	6	9	19	16	45	94
1,000,000 ～ 1,099,000	1,651	5	4	19	17	22	82
1,100,000 ～ 1,199,000	1,527	5	4	13	18	26	71
1,200,000 ～ 1,299,000	1,389	3	3	10	13	13	40
1,300,000 ～ 1,399,000	1,089	0	2	5	12	19	34
1,400,000 ～ 1,499,000	901	2	3	2	10	16	43
1,500,000 ～ 1,599,000	728	3	3	10	5	11	19
1,600,000 ～ 1,699,000	565	0	0	7	7	8	17
1,700,000 ～ 1,799,000	506	0	3	3	4	5	15
1,800,000 ～ 1,899,000	364	0	1	0	3	7	17
1,900,000 ～ 1,999,000	297	0	1	3	6	2	5
2,000,000 ～ 2,199,000	475	1	1	4	4	2	13
2,200,000 ～ 2,399,000	330	0	0	5	2	1	10
2,400,000 ～ 2,599,000	227	0	0	2	0	3	6
2,600,000 ～ 2,799,000	170	0	1	0	2	2	7
2,800,000 ～ 2,999,000	122	0	0	0	0	0	3
3,000,000 ～ 3,199,000	89	0	0	1	0	1	5
3,200,000 ～ 3,399,000	69	0	0	0	0	1	4
3,400,000 ～ 3,599,000	50	0	0	1	0	1	2
3,600,000 ～ 3,799,000	44	0	0	0	2	2	2
3,800,000 ～ 3,999,000	38	0	0	0	0	0	1
4,000,000 ～ 4,199,000	31	0	0	1	2	0	0
4,200,000 ～ 4,399,000	26	0	0	0	0	0	0
4,400,000 ～ 4,599,000	17	0	0	0	0	0	1
4,600,000 ～ 4,799,000	14	0	0	0	0	0	0
4,800,000 ～ 4,999,000	14	0	0	1	0	0	1
5,000,000 ～ 5,199,000	10	0	0	0	0	0	1
5,200,000 ～ 5,399,000	8	0	0	0	0	0	0
5,400,000 ～	47	0	0	0	1	0	2
平均標準賞与額（円）	545,089	265,850	339,329	431,153	496,758	440,892	489,965
平均標準賞与額（円） （任意継続分・特例退職分を除く）	552,818	265,850	339,329	431,153	496,758	440,892	489,965
構成比（％）	100	0	1	1	1	2	5

※ 標準賞与額は、平成26年10月1日現在の被保険者について、平成25年10月1日から平成26年9月30日の1年間に

・性別、被保険者数、平均標準賞与額、被扶養者数

組合健保

100～299	300～499	500～999	1000以上	任意継続被保険者（別掲）	特例退職被保険者（別掲）	被扶養者数
(人) 6,867	(人) 4,756	(人) 6,419	(人) 25,502	(人) 438	(人) 255	(人) 6,850
1,724	1,135	1,705	8,019	438	255	1,841
0	0	0	0	438	-	54
0	0	0	0	-	255	16
752	534	686	2,601	-	-	752
454	331	383	1,626	-	-	438
368	240	298	984	-	-	325
343	236	249	903	-	-	290
365	228	265	800	-	-	279
344	218	271	732	-	-	277
362	222	259	757	-	-	274
353	231	342	781	-	-	238
348	214	268	890	-	-	245
307	203	297	901	-	-	252
224	186	268	824	-	-	209
178	152	240	820	-	-	210
181	137	196	793	-	-	198
108	97	151	661	-	-	139
97	78	110	540	-	-	136
76	65	77	459	-	-	114
58	54	65	349	-	-	83
35	40	58	343	-	-	95
32	30	41	233	-	-	72
24	24	42	190	-	-	63
43	31	36	340	-	-	90
31	23	29	229	-	-	56
19	13	22	162	-	-	34
6	10	14	128	-	-	32
9	9	9	92	-	-	30
5	2	9	66	-	-	10
5	1	4	54	-	-	14
5	3	4	34	-	-	10
2	2	4	30	-	-	1
0	3	4	30	-	-	4
2	1	3	22	-	-	6
0	0	1	25	-	-	4
0	0	1	15	-	-	3
0	0	0	14	-	-	3
1	0	3	8	-	-	6
0	1	1	7	-	-	3
0	0	2	6	-	-	3
6	2	2	34	-	-	11
499,346	532,328	545,626	592,808	-	-	-
499,346	532,328	545,626	592,808	-	-	-
14	10	13	51	1	1	-

支払われたものとしている。

第 17 表 被保険者－被扶養者別・年齢階級別、加入者数

組合健保

年齢階級	加入者数	被 保 険 者 数			被 扶 養 者 数		
		総数	男性	女性	総数	男性	女性
総 数	(人) 5,984	(人) 4,036	(人) 2,200	(人) 1,836	(人) 1,948	(人) 647	(人) 1,301
0～4歳	301	0	0	0	301	171	130
5～9	265	0	0	0	265	134	131
10～14	250	0	0	0	250	133	117
15～19	293	60	29	31	233	115	118
20～24	588	455	205	250	133	57	76
25～29	670	608	297	311	62	17	45
30～34	738	642	344	298	96	4	92
35～39	618	523	262	261	95	6	89
40～44	625	534	261	273	91	0	91
45～49	503	401	202	199	102	2	100
50～54	363	270	166	104	93	1	92
55～59	349	233	176	57	116	2	114
60～64	325	258	220	38	67	0	67
65～69	72	44	31	13	28	4	24
70～74	24	8	7	1	16	1	15
75歳以上	0	0	0	0	0	0	0
(再掲)							
未就学児	381	0	0	0	381	216	165
前期高齢者	96	52	38	14	44	5	39
70歳以上	24	8	7	1	16	1	15
70歳以上 現役並み所得者	4	3	3	0	1	0	1
介護(1号)	96	52	38	14	44	5	39
介護(2号)	2,165	1,696	1,025	671	469	5	464
介護(計)	2,261	1,748	1,063	685	513	10	503

第18表 被保険者—被扶養者別・年齢階級別、脱退者数

組合健保

年齢階級	脱退者数	被 保 険 者 数			被 扶 養 者 数		
		総数	男性	女性	総数	男性	女性
総 数	(人) 7,114	(人) 4,608	(人) 2,702	(人) 1,906	(人) 2,506	(人) 720	(人) 1,786
0～4歳	288	0	0	0	288	136	152
5～9	266	0	0	0	266	134	132
10～14	270	0	0	0	270	142	128
15～19	333	32	17	15	301	151	150
20～24	567	400	180	220	167	98	69
25～29	767	664	317	347	103	36	67
30～34	693	604	288	316	89	4	85
35～39	612	504	256	248	108	10	98
40～44	637	516	263	253	121	1	120
45～49	551	438	248	190	113	1	112
50～54	382	269	164	105	113	1	112
55～59	516	281	210	71	235	1	234
60～64	797	586	489	97	211	4	207
65～69	330	250	218	32	80	1	79
70～74	105	64	52	12	41	0	41
75歳以上	0	0	0	0	0	0	0
(再掲)							
未就学児	380	0	0	0	380	184	196
前期高齢者	435	314	270	44	121	1	120
70歳以上	105	64	52	12	41	0	41
70歳以上 現役並み所得者	17	14	13	1	3	0	3
介護(1号)	435	314	270	44	121	1	120
介護(2号)	2,883	2,090	1,374	716	793	8	785
介護(計)	3,318	2,404	1,644	760	914	9	905

第 19 表 年齢階級別・加入前制度別、加入者数

組合健保

	総数	加入前の医療保険制度					
		協会	組合	共済	国保	その他	不詳
	(人)	(人)	(人)	(人)	(人)	(人)	(人)
総 数	4,036	72	372	2	29	257	3,304
15～19歳	60	2	3	0	0	6	49
20～24	455	6	24	0	3	35	387
25～29	608	8	60	0	5	29	506
30～34	642	8	48	0	6	45	535
35～39	523	9	35	1	5	36	437
40～44	534	16	31	0	3	32	452
45～49	401	7	28	0	4	24	338
50～54	270	5	25	0	1	13	226
55～59	233	7	23	1	1	17	184
60～64	258	4	85	0	1	19	149
65～69	44	0	8	0	0	1	35
70～74	8	0	2	0	0	0	6
75歳以上	0	0	0	0	0	0	0

※ 加入者のうち、被保険者として加入した者に係る分である。

第 20 表 年齢階級別・脱退後制度別、脱退者数

組合健保

	総数	脱退後の医療保険制度等							
		協会	組合	共済	国保	その他	不詳	死亡	後期高齢者
	(人)	(人)	(人)	(人)	(人)	(人)	(人)	(人)	(人)
総 数	4,608	36	633	1	102	375	3,424	9	28
15～19歳	32	2	3	0	2	5	20	0	0
20～24	400	6	29	0	5	29	331	0	0
25～29	664	4	66	0	4	52	538	0	0
30～34	604	3	52	1	12	43	493	0	0
35～39	504	2	56	0	6	42	398	0	0
40～44	516	2	52	0	5	36	420	1	0
45～49	438	6	53	0	6	35	337	1	0
50～54	269	5	35	0	2	16	210	1	0
55～59	281	5	51	0	3	24	198	0	0
60～64	586	1	174	0	34	60	315	2	0
65～69	250	0	57	0	20	27	144	1	1
70～74	64	0	5	0	3	6	20	3	27
75歳以上	0	0	0	0	0	0	0	0	0

※ 脱退者のうち、被保険者だった者に係る分である。

3. 全国健康保険協会管掌健康保険 （法第3条第2項被保険者） （全数統計）

第1表 被保険者の年齢階級別・性別、被保険者数、被扶養者の性別、
被扶養者数及び扶養率

法第3条第2項被保険者

被保険者の 年齢階級	被保険者数			被扶養者数			扶養率
	総数	男性	女性	総数	男性	女性	
	(人)	(人)	(人)	(人)	(人)	(人)	
総 数	12,240	10,686	1,554	6,364	1,876	4,488	0.520
15～19歳	95	94	1	7	4	3	0.074
20～24	509	501	8	104	31	73	0.204
25～29	616	597	19	216	58	158	0.351
30～34	746	716	30	431	136	295	0.578
35～39	867	793	74	529	182	347	0.610
40～44	1,244	1,143	101	932	297	635	0.749
45～49	1,397	1,260	137	930	310	620	0.666
50～54	1,160	1,041	119	713	236	477	0.615
55～59	1,175	982	193	575	182	393	0.489
60～64	1,686	1,399	287	763	187	576	0.453
65～69	1,590	1,300	290	736	168	568	0.463
70～74	850	637	213	321	68	253	0.378
75歳以上	305	223	82	107	17	90	0.351
(再掲)							
前期高齢者	2,745	2,160	585	1,164	253	911	0.424
70歳以上	1,155	860	295	428	85	343	0.371

第2表 都道府県別・被保険者の年齢階級別

— 総 数 —

都道府県名	被保険者数	15～19歳	20～24	25～29	30～34	35～39	40～44	45～49	50～54
全 国	(人) 12,240	(人) 95	(人) 509	(人) 616	(人) 746	(人) 867	(人) 1,244	(人) 1,397	(人) 1,160
1 北海道	0	0	0	0	0	0	0	0	0
2 青森	0	0	0	0	0	0	0	0	0
3 岩手	0	0	0	0	0	0	0	0	0
4 宮城	4	0	0	0	0	0	2	1	0
5 秋田	0	0	0	0	0	0	0	0	0
6 山形	0	0	0	0	0	0	0	0	0
7 福島	0	0	0	0	0	0	0	0	0
8 茨城	82	0	0	0	1	1	4	5	10
9 栃木	0	0	0	0	0	0	0	0	0
10 群馬	2	0	0	0	0	0	0	1	0
11 埼玉	587	1	25	34	27	39	51	57	57
12 千葉	588	2	17	12	35	50	71	95	64
13 東京都	5,353	87	409	427	452	452	636	635	500
14 神奈川県	1,127	1	8	30	64	102	120	132	117
15 新潟	0	0	0	0	0	0	0	0	0
16 富山	0	0	0	0	0	0	0	0	0
17 石川	0	0	0	0	0	0	0	0	0
18 福井	10	0	0	1	0	0	2	1	0
19 山梨	2	0	0	0	0	0	0	0	0
20 長野	0	0	0	0	0	0	0	0	0
21 岐阜	3	0	0	0	0	0	0	0	1
22 静岡	2	0	0	0	0	1	0	0	0
23 愛知	64	0	0	0	1	0	2	2	9
24 三重	4	0	1	0	0	1	0	1	0
25 滋賀	158	0	0	1	3	22	23	41	15
26 京都	576	0	1	2	12	15	26	30	13
27 大阪	1,321	0	1	18	30	73	144	211	188
28 兵庫	341	0	2	6	9	17	42	61	49
29 奈良	126	0	0	2	3	7	7	14	14
30 和歌山	12	0	0	0	1	0	4	3	0
31 鳥取	0	0	0	0	0	0	0	0	0
32 島根	18	0	0	0	0	0	0	0	1
33 岡山	0	0	0	0	0	0	0	0	0
34 広島	222	2	18	31	32	17	20	21	10
35 山口	15	0	0	1	1	0	1	1	3
36 徳島	57	0	0	1	0	7	7	6	7
37 香川	6	0	0	0	0	0	0	0	0
38 愛媛	1	0	0	0	0	0	0	1	0
39 高知	222	0	0	1	1	4	9	14	21
40 福岡	1,069	0	7	29	57	41	50	40	66
41 佐賀	1	0	0	0	0	0	0	0	0
42 長崎	163	2	10	13	5	12	16	17	12
43 熊本	3	0	0	0	0	0	0	0	0
44 大分	0	0	0	0	0	0	0	0	0
45 宮崎	1	0	0	0	0	0	1	0	0
46 鹿児島	100	0	10	7	12	6	6	7	3
47 沖縄	0	0	0	0	0	0	0	0	0

・性別、被保険者数、平均年齢、被扶養者数及び扶養率

法第3条第2項被保険者

55～59	60～64	65～69	70～74	75歳以上	前期高齢者 (再掲)	70歳以上 (再掲)	平均年齢	被扶養者数	扶養率
(人) 1,175	(人) 1,686	(人) 1,590	(人) 850	(人) 305	(人) 2,745	(人) 1,155	(歳) 51.67	(人) 6,364	0.520
0	0	0	0	0	0	0	—	0	—
0	0	0	0	0	0	0	—	0	—
0	0	0	0	0	0	0	—	0	—
1	0	0	0	0	0	0	47.50	3	0.750
0	0	0	0	0	0	0	—	0	—
0	0	0	0	0	0	0	—	0	—
0	0	0	0	0	0	0	—	0	—
8	29	21	3	0	24	3	59.83	46	0.561
0	0	0	0	0	0	0	—	0	—
1	0	0	0	0	0	0	51.00	1	0.500
53	88	98	50	7	155	57	52.81	379	0.646
87	86	57	10	2	69	12	50.64	416	0.707
452	520	497	219	67	783	286	46.84	2,481	0.463
104	222	153	68	6	227	74	53.19	692	0.614
0	0	0	0	0	0	0	—	0	—
0	0	0	0	0	0	0	—	0	—
0	0	0	0	0	0	0	—	0	—
0	1	2	3	0	5	3	57.20	8	0.800
0	0	1	1	0	2	1	70.50	0	0.000
0	0	0	0	0	0	0	—	0	—
0	0	2	0	0	2	0	62.83	0	0.000
0	1	0	0	0	0	0	49.00	3	1.500
19	21	8	2	0	10	2	58.94	19	0.297
0	0	0	1	0	1	1	44.75	0	0.000
17	16	14	6	0	20	6	50.65	152	0.962
25	42	105	182	123	410	305	66.33	351	0.609
167	234	182	62	11	255	73	54.53	460	0.348
46	42	52	11	4	67	15	53.56	279	0.818
15	19	11	11	23	45	34	59.74	95	0.754
0	1	3	0	0	3	0	50.17	4	0.333
0	0	0	0	0	0	0	—	0	—
3	2	4	5	3	12	8	66.94	11	0.611
0	0	0	0	0	0	0	—	0	—
11	21	21	15	3	39	18	45.17	102	0.459
3	0	1	3	1	5	4	55.70	10	0.667
9	5	10	5	0	15	5	54.10	53	0.930
1	4	1	0	0	1	0	63.00	0	0.000
0	0	0	0	0	0	0	48.50	0	0.000
31	73	41	26	1	68	27	60.55	93	0.419
99	212	252	163	53	468	216	59.63	581	0.543
0	0	1	0	0	1	0	66.50	1	1.000
21	24	29	2	0	31	2	50.10	67	0.411
0	2	1	0	0	1	0	65.17	1	0.333
0	0	0	0	0	0	0	—	0	—
0	0	0	0	0	0	0	41.50	2	2.000
2	21	23	2	1	26	3	49.78	54	0.540
0	0	0	0	0	0	0	—	0	—

第2表（続） 都道府県別・被保険者の年齢階級別

— 男 性 —

都道府県名	被保険者数	15～19歳	20～24	25～29	30～34	35～39	40～44	45～49	50～54
全 国	(人) 10,686	(人) 94	(人) 501	(人) 597	(人) 716	(人) 793	(人) 1,143	(人) 1,260	(人) 1,041
1 北海道	0	0	0	0	0	0	0	0	0
2 青森	0	0	0	0	0	0	0	0	0
3 岩手	0	0	0	0	0	0	0	0	0
4 宮城	4	0	0	0	0	0	2	1	0
5 秋田	0	0	0	0	0	0	0	0	0
6 山形	0	0	0	0	0	0	0	0	0
7 福島	0	0	0	0	0	0	0	0	0
8 茨城	34	0	0	0	1	1	4	5	6
9 栃木	0	0	0	0	0	0	0	0	0
10 群馬	2	0	0	0	0	0	0	1	0
11 埼玉	458	1	25	33	25	33	44	47	49
12 千葉	475	2	17	10	34	46	64	85	57
13 東京都	5,054	86	405	421	429	421	595	593	478
14 神奈川県	1,004	1	7	28	64	93	109	117	109
15 新潟	0	0	0	0	0	0	0	0	0
16 富山	0	0	0	0	0	0	0	0	0
17 石川	0	0	0	0	0	0	0	0	0
18 福井	10	0	0	1	0	0	2	1	0
19 山梨	0	0	0	0	0	0	0	0	0
20 長野	0	0	0	0	0	0	0	0	0
21 岐阜	0	0	0	0	0	0	0	0	0
22 静岡	2	0	0	0	0	1	0	0	0
23 愛知	32	0	0	0	1	0	2	2	2
24 三重	3	0	1	0	0	1	0	1	0
25 滋賀	149	0	0	1	3	21	22	40	14
26 京都	410	0	1	2	12	14	25	27	12
27 大阪	1,194	0	1	18	28	66	127	177	166
28 兵庫	317	0	2	6	9	16	41	59	44
29 奈良	121	0	0	2	3	6	6	14	14
30 和歌山	8	0	0	0	1	0	3	3	0
31 鳥取	0	0	0	0	0	0	0	0	0
32 島根	12	0	0	0	0	0	0	0	1
33 岡山	0	0	0	0	0	0	0	0	0
34 広島	202	2	18	31	32	17	20	21	8
35 山口	13	0	0	1	1	0	1	1	3
36 徳島	54	0	0	1	0	5	7	5	7
37 香川	1	0	0	0	0	0	0	0	0
38 愛媛	0	0	0	0	0	0	0	0	0
39 高知	72	0	0	1	1	0	3	3	1
40 福岡	829	0	7	29	56	41	47	36	56
41 佐賀	1	0	0	0	0	0	0	0	0
42 長崎	131	2	7	5	5	6	13	14	11
43 熊本	3	0	0	0	0	0	0	0	0
44 大分	0	0	0	0	0	0	0	0	0
45 宮崎	0	0	0	0	0	0	0	0	0
46 鹿児島	91	0	10	7	11	5	6	7	3
47 沖縄	0	0	0	0	0	0	0	0	0

・性別、被保険者数、平均年齢、被扶養者数及び扶養率

法第3条第2項被保険者

55～59	60～64	65～69	70～74	75歳以上	前期高齢者 (再掲)	70歳以上 (再掲)	平均年齢	被扶養者数	扶養率
(人) 982	(人) 1,399	(人) 1,300	(人) 637	(人) 223	(人) 2,160	(人) 860	(歳) 50.58	(人) 5,912	0.553
0	0	0	0	0	0	0	—	0	—
0	0	0	0	0	0	0	—	0	—
0	0	0	0	0	0	0	—	0	—
1	0	0	0	0	0	0	47.50	3	0.750
0	0	0	0	0	0	0	—	0	—
0	0	0	0	0	0	0	—	0	—
0	0	0	0	0	0	0	—	0	—
2	11	4	0	0	4	0	55.18	46	1.353
0	0	0	0	0	0	0	—	0	—
1	0	0	0	0	0	0	51.00	1	0.500
37	52	70	37	5	112	42	50.95	344	0.751
60	47	42	9	2	53	11	49.12	390	0.821
422	496	453	198	57	708	255	46.54	2,393	0.473
93	187	126	64	6	196	70	52.79	678	0.675
0	0	0	0	0	0	0	—	0	—
0	0	0	0	0	0	0	—	0	—
0	0	0	0	0	0	0	—	0	—
0	1	2	3	0	5	3	57.20	8	0.800
0	0	0	0	0	0	0	—	0	—
0	0	0	0	0	0	0	—	0	—
0	0	0	0	0	0	0	—	0	—
0	0	0	0	0	0	0	—	0	—
0	1	0	0	0	0	0	49.00	3	1.500
5	14	4	2	0	6	2	59.19	7	0.219
0	0	0	0	0	0	0	36.17	0	0.000
16	15	13	4	0	17	4	50.32	148	0.993
21	31	69	119	77	265	196	64.42	314	0.766
153	234	165	49	10	224	59	54.64	396	0.332
44	38	46	9	3	58	12	53.11	279	0.880
14	19	11	9	23	43	32	59.87	95	0.785
0	0	1	0	0	1	0	45.38	4	0.500
0	0	0	0	0	0	0	—	0	—
1	1	4	4	1	9	5	66.92	11	0.917
0	0	0	0	0	0	0	—	0	—
10	18	13	11	1	25	12	43.00	98	0.485
2	0	1	2	1	4	3	54.27	9	0.692
9	5	10	5	0	15	5	54.85	52	0.963
0	0	1	0	0	1	0	67.50	0	0.000
0	0	0	0	0	0	0	—	0	—
3	31	20	9	0	29	9	62.29	45	0.625
70	155	194	101	37	332	138	57.88	480	0.579
0	0	1	0	0	1	0	66.50	1	1.000
18	21	27	2	0	29	2	52.10	53	0.405
0	2	1	0	0	1	0	65.17	1	0.333
0	0	0	0	0	0	0	—	0	—
0	0	0	0	0	0	0	—	0	—
0	20	22	0	0	22	0	48.81	53	0.582
0	0	0	0	0	0	0	—	0	—

第2表(続) 都道府県別・被保険者の年齢階級別

—女性—

都道府県名	被保険者数	15～19歳	20～24	25～29	30～34	35～39	40～44	45～49	50～54
全 国	(人) 1,554	(人) 1	(人) 8	(人) 19	(人) 30	(人) 74	(人) 101	(人) 137	(人) 119
1 北海道	0	0	0	0	0	0	0	0	0
2 青森	0	0	0	0	0	0	0	0	0
3 岩手	0	0	0	0	0	0	0	0	0
4 宮城	0	0	0	0	0	0	0	0	0
5 秋田	0	0	0	0	0	0	0	0	0
6 山形	0	0	0	0	0	0	0	0	0
7 福島	0	0	0	0	0	0	0	0	0
8 茨城	48	0	0	0	0	0	0	0	4
9 栃木	0	0	0	0	0	0	0	0	0
10 群馬	0	0	0	0	0	0	0	0	0
11 埼玉	129	0	0	1	2	6	7	10	8
12 千葉	113	0	0	2	1	4	7	10	7
13 東京	299	1	4	6	23	31	41	42	22
14 神奈川	123	0	1	2	0	9	11	15	8
15 新潟	0	0	0	0	0	0	0	0	0
16 富山	0	0	0	0	0	0	0	0	0
17 石川	0	0	0	0	0	0	0	0	0
18 福井	0	0	0	0	0	0	0	0	0
19 山梨	2	0	0	0	0	0	0	0	0
20 長野	0	0	0	0	0	0	0	0	0
21 岐阜	3	0	0	0	0	0	0	0	1
22 静岡	0	0	0	0	0	0	0	0	0
23 愛知	32	0	0	0	0	0	0	0	7
24 三重	1	0	0	0	0	0	0	0	0
25 滋賀	9	0	0	0	0	1	1	1	1
26 京都	166	0	0	0	0	1	1	3	1
27 大阪	127	0	0	0	2	7	17	34	22
28 兵庫	24	0	0	0	0	1	1	2	5
29 奈良	5	0	0	0	0	1	1	0	0
30 和歌山	4	0	0	0	0	0	1	0	0
31 鳥取	0	0	0	0	0	0	0	0	0
32 島根	6	0	0	0	0	0	0	0	0
33 岡山	0	0	0	0	0	0	0	0	0
34 広島	20	0	0	0	0	0	0	0	2
35 山口	2	0	0	0	0	0	0	0	0
36 徳島	3	0	0	0	0	2	0	1	0
37 香川	5	0	0	0	0	0	0	0	0
38 愛媛	1	0	0	0	0	0	0	1	0
39 高知	150	0	0	0	0	4	6	11	20
40 福岡	240	0	0	0	1	0	3	4	10
41 佐賀	0	0	0	0	0	0	0	0	0
42 長崎	32	0	3	8	0	6	3	3	1
43 熊本	0	0	0	0	0	0	0	0	0
44 大分	0	0	0	0	0	0	0	0	0
45 宮崎	1	0	0	0	0	0	1	0	0
46 鹿児島	9	0	0	0	1	1	0	0	0
47 沖縄	0	0	0	0	0	0	0	0	0

・性別、被保険者数、平均年齢、被扶養者数及び扶養率

法第3条第2項被保険者

55～59	60～64	65～69	70～74	75歳以上	前期高齢者 (再掲)	70歳以上 (再掲)	平均年齢	被扶養者数	扶養率
(人) 193	(人) 287	(人) 290	(人) 213	(人) 82	(人) 585	(人) 295	(歳) 59.16	(人) 452	0.291
0	0	0	0	0	0	0	—	0	—
0	0	0	0	0	0	0	—	0	—
0	0	0	0	0	0	0	—	0	—
0	0	0	0	0	0	0	—	0	—
0	0	0	0	0	0	0	—	0	—
0	0	0	0	0	0	0	—	0	—
0	0	0	0	0	0	0	—	0	—
0	0	0	0	0	0	0	—	0	—
0	0	0	0	0	0	0	—	0	—
0	0	0	0	0	0	0	—	0	—
0	0	0	0	0	0	0	—	0	—
6	18	17	3	0	20	3	63.13	0	0.000
0	0	0	0	0	0	0	—	0	—
0	0	0	0	0	0	0	—	0	—
16	36	28	13	2	43	15	59.41	35	0.271
27	39	15	1	0	16	1	57.04	26	0.230
30	24	44	21	10	75	31	51.95	88	0.294
11	35	27	4	0	31	4	56.38	14	0.114
0	0	0	0	0	0	0	—	0	—
0	0	0	0	0	0	0	—	0	—
0	0	0	0	0	0	0	—	0	—
0	0	1	1	0	2	1	70.50	0	0.000
0	0	0	0	0	0	0	—	0	—
0	0	2	0	0	2	0	62.83	0	0.000
0	0	0	0	0	0	0	—	0	—
14	7	4	0	0	4	0	58.69	12	0.375
0	0	0	1	0	1	1	70.50	0	0.000
1	1	1	2	0	3	2	56.17	4	0.444
4	11	36	63	46	145	109	71.06	37	0.223
14	0	17	13	1	31	14	53.56	64	0.504
2	4	6	2	1	9	3	59.54	0	0.000
1	0	0	2	0	2	2	56.50	0	0.000
0	1	2	0	0	2	0	59.75	0	0.000
0	0	0	0	0	0	0	—	0	—
2	1	0	1	2	3	3	67.00	0	0.000
0	0	0	0	0	0	0	—	0	—
1	3	8	4	2	14	6	67.15	4	0.200
1	0	0	1	0	1	1	65.00	1	0.500
0	0	0	0	0	0	0	40.50	1	0.333
1	4	0	0	0	0	0	62.10	0	0.000
0	0	0	0	0	0	0	48.50	0	0.000
28	42	21	17	1	39	18	59.71	48	0.320
29	57	58	62	16	136	78	65.68	101	0.421
0	0	0	0	0	0	0	—	0	—
3	3	2	0	0	2	0	41.94	14	0.438
0	0	0	0	0	0	0	—	0	—
0	0	0	0	0	0	0	—	0	—
0	0	0	0	0	0	0	41.50	2	2.000
2	1	1	2	1	4	3	59.61	1	0.111
0	0	0	0	0	0	0	—	0	—

第3表 被扶養者の年齢階級別・性別・続柄別・被保険者の性別、被扶養者数

法第3条第2項被保険者

被扶養者の 年齢階級	総 数					男 性					女 性				
	総数	配偶者	直系尊属	子	その他	総数	配偶者	直系尊属	子	その他	総数	配偶者	直系尊属	子	その他
一 総 数	(人) 6,364	(人) 2,719	(人) 143	(人) 3,364	(人) 138	(人) 1,876	(人) 96	(人) 29	(人) 1,695	(人) 56	(人) 4,488	(人) 2,623	(人) 114	(人) 1,669	(人) 82
0～4歳	498	0	0	485	13	248	0	0	243	5	250	0	0	242	8
5～9	560	0	0	539	21	268	0	0	255	13	292	0	0	284	8
10～14	622	0	0	613	9	317	0	0	313	4	305	0	0	300	5
15～19	679	6	0	664	9	339	0	0	335	4	340	6	0	329	5
20～24	482	69	0	404	9	199	0	0	196	3	283	69	0	208	6
25～29	333	100	0	223	10	121	0	0	116	5	212	100	0	107	5
30～34	392	197	0	182	13	96	0	0	93	3	296	197	0	89	10
35～39	377	229	0	140	8	82	2	0	80	0	295	227	0	60	8
40～44	400	308	0	87	5	52	2	0	47	3	348	306	0	40	2
45～49	293	275	2	14	2	12	3	0	8	1	281	272	2	6	1
50～54	260	245	2	11	2	11	1	0	8	2	249	244	2	3	0
55～59	286	276	4	2	4	16	11	1	1	3	270	265	3	1	1
60～64	433	400	21	0	12	27	21	3	0	3	406	379	18	0	9
65～69	418	382	29	0	7	33	23	8	0	2	385	359	21	0	5
70～74	257	186	63	0	8	32	23	7	0	2	225	163	56	0	6
75歳以上	74	46	22	0	6	23	10	10	0	3	51	36	12	0	3
(再掲)															
未就学児	645	0	0	624	21	316	0	0	308	8	329	0	0	316	13
前期高齢者	749	614	114	0	21	88	56	25	0	7	661	558	89	0	14
70歳以上	331	232	85	0	14	55	33	17	0	5	276	199	68	0	9
一 男 性 数	(人) 5,912	(人) 2,623	(人) 132	(人) 3,041	(人) 116	(人) 1,617	(人) 0	(人) 29	(人) 1,544	(人) 44	(人) 4,295	(人) 2,623	(人) 103	(人) 1,497	(人) 72
0～4歳	492	0	0	480	12	244	0	0	240	4	248	0	0	240	8
5～9	537	0	0	517	20	255	0	0	243	12	282	0	0	274	8
10～14	579	0	0	574	5	299	0	0	297	2	280	0	0	277	3
15～19	593	6	0	581	6	303	0	0	301	2	290	6	0	280	4
20～24	427	69	0	351	7	177	0	0	175	2	250	69	0	176	5
25～29	292	100	0	185	7	96	0	0	93	3	196	100	0	92	4
30～34	365	197	0	157	11	82	0	0	80	2	283	197	0	77	9
35～39	349	227	0	116	6	69	0	0	69	0	280	227	0	47	6
40～44	376	306	0	66	4	38	0	0	36	2	338	306	0	30	2
45～49	284	272	1	9	2	7	0	0	6	1	277	272	1	3	1
50～54	253	244	2	5	2	6	0	0	4	2	247	244	2	1	0
55～59	273	265	4	0	4	4	0	1	0	3	269	265	3	0	1
60～64	409	379	20	0	10	6	0	3	0	3	403	379	17	0	7
65～69	392	359	26	0	7	10	0	8	0	2	382	359	18	0	5
70～74	227	163	57	0	7	8	0	7	0	1	219	163	50	0	6
75歳以上	64	36	22	0	6	13	0	10	0	3	51	36	12	0	3
(再掲)															
未就学児	634	0	0	614	20	310	0	0	303	7	324	0	0	311	13
前期高齢者	683	558	105	0	20	31	0	25	0	6	652	558	80	0	14
70歳以上	291	199	79	0	13	21	0	17	0	4	270	199	62	0	9
一 女 性 数	(人) 452	(人) 96	(人) 11	(人) 323	(人) 22	(人) 259	(人) 96	(人) 0	(人) 151	(人) 12	(人) 193	(人) 0	(人) 11	(人) 172	(人) 10
0～4歳	6	0	0	5	1	4	0	0	3	1	2	0	0	2	0
5～9	23	0	0	22	1	13	0	0	12	1	10	0	0	10	0
10～14	43	0	0	39	4	18	0	0	16	2	25	0	0	23	2
15～19	86	0	0	83	3	36	0	0	34	2	50	0	0	49	1
20～24	55	0	0	53	2	22	0	0	21	1	33	0	0	32	1
25～29	41	0	0	38	3	25	0	0	23	2	16	0	0	15	1
30～34	27	0	0	25	2	14	0	0	13	1	13	0	0	12	1
35～39	28	2	0	24	2	13	2	0	11	0	15	0	0	13	2
40～44	24	2	0	21	1	14	2	0	11	1	10	0	0	10	0
45～49	9	3	1	5	0	5	3	0	2	0	4	0	1	3	0
50～54	7	1	0	6	0	5	1	0	4	0	2	0	0	2	0
55～59	13	11	0	2	0	12	11	0	1	0	1	0	0	1	0
60～64	24	21	1	0	2	21	21	0	0	0	3	0	1	0	2
65～69	26	23	3	0	0	23	23	0	0	0	3	0	3	0	0
70～74	30	23	6	0	1	24	23	0	0	1	6	0	6	0	0
75歳以上	10	10	0	0	0	10	10	0	0	0	0	0	0	0	0
(再掲)															
未就学児	11	0	0	10	1	6	0	0	5	1	5	0	0	5	0
前期高齢者	66	56	9	0	1	57	56	0	0	1	9	0	9	0	0
70歳以上	40	33	6	0	1	34	33	0	0	1	6	0	6	0	0

第4表 被保険者の年齢階級別

被保険者の 年齢階級	総 数					男	
	総数	配偶者	直系尊属	子	その他	総数	配偶者
総 数	(人) 6,364	(人) 2,719	(人) 143	(人) 3,364	(人) 138	(人) 5,912	(人) 2,623
15～19歳	7	3	1	3	0	7	3
20～24	104	45	1	57	1	100	45
25～29	216	82	5	128	1	214	82
30～34	431	139	20	260	12	424	139
35～39	529	167	12	344	6	500	167
40～44	932	267	46	616	3	856	264
45～49	930	293	37	591	9	855	287
50～54	713	242	11	446	14	669	236
55～59	575	245	6	307	17	539	234
60～64	763	448	2	275	38	684	424
65～69	736	466	2	247	21	682	446
70～74	321	242	0	68	11	285	219
75歳以上	107	80	0	22	5	97	77
(再掲)							
前期高齢者	1,164	788	2	337	37	1,064	742
70歳以上	428	322	0	90	16	382	296

・性別・続柄別、被扶養者数

法第3条第2項被保険者

性			女 性				
直系尊属	子	その他	総数	配偶者	直系尊属	子	その他
(人)	(人)	(人)	(人)	(人)	(人)	(人)	(人)
132	3,041	116	452	96	11	323	22
1	3	0	0	0	0	0	0
0	54	1	4	0	1	3	0
5	126	1	2	0	0	2	0
19	254	12	7	0	1	6	0
11	316	6	29	0	1	28	0
43	546	3	76	3	3	70	0
33	528	7	75	6	4	63	2
10	411	12	44	6	1	35	2
6	283	16	36	11	0	24	1
2	231	27	79	24	0	44	11
2	216	18	54	20	0	31	3
0	57	9	36	23	0	11	2
0	16	4	10	3	0	6	1
2	289	31	100	46	0	48	6
0	73	13	46	26	0	17	3

第5表 被保険者の年齢階級別・性別

— 総 数 —		被扶養者の 年齢階級	被扶養者数	0～4歳	5～9	10～14	15～19	20～24	25～29	30～34	35～39	40～44
被保険者の 年齢階級	— 総 数 —											
	総 数	(人)	(人)	(人)	(人)	(人)	(人)	(人)	(人)	(人)	(人)	(人)
	総 数	6,364	498	560	622	679	482	333	392	377	400	
	15～19歳	7	3	0	0	2	1	0	0	0	0	0
	20～24	104	54	3	0	3	39	3	0	0	0	1
	25～29	216	84	40	4	1	19	48	13	2	0	0
	30～34	431	118	92	48	2	5	29	86	23	4	4
	35～39	529	103	112	93	35	8	12	54	72	22	22
	40～44	932	80	146	174	175	45	5	20	70	131	131
	45～49	930	30	86	155	207	91	27	18	36	90	90
	50～54	713	11	40	93	139	110	51	20	18	35	35
	55～59	575	9	16	29	65	97	59	41	13	14	14
	60～64	763	2	13	17	30	46	52	82	49	23	23
	65～69	736	3	8	8	19	19	40	47	70	53	53
	70～74	321	1	2	1	1	2	6	10	21	19	19
	75歳以上	107	0	2	0	0	0	1	1	3	8	8
(再掲)	前期高齢者	1,164	4	12	9	20	21	47	58	94	80	80
	70歳以上	428	1	4	1	1	2	7	11	24	27	27
— 男 性 —		(人)	(人)	(人)	(人)	(人)	(人)	(人)	(人)	(人)	(人)	(人)
	総 数	5,912	492	537	579	593	427	292	365	349	376	
	15～19歳	7	3	0	0	2	1	0	0	0	0	0
	20～24	100	52	2	0	3	39	3	0	0	1	1
	25～29	214	84	38	4	1	19	48	13	2	0	0
	30～34	424	117	89	46	2	5	29	86	23	4	4
	35～39	500	103	106	81	28	5	12	54	72	22	22
	40～44	856	79	139	162	136	34	5	20	69	130	130
	45～49	855	29	83	145	180	76	20	18	34	88	88
	50～54	669	10	40	90	132	99	39	17	18	35	35
	55～59	539	9	16	29	64	90	52	33	12	14	14
	60～64	684	2	13	13	25	41	43	70	36	17	17
	65～69	682	3	7	8	19	16	37	45	61	39	39
	70～74	285	1	2	1	1	2	4	8	19	18	18
	75歳以上	97	0	2	0	0	0	0	1	3	8	8
(再掲)	前期高齢者	1,064	4	11	9	20	18	41	54	83	65	65
	70歳以上	382	1	4	1	1	2	4	9	22	26	26
— 女 性 —		(人)	(人)	(人)	(人)	(人)	(人)	(人)	(人)	(人)	(人)	(人)
	総 数	452	6	23	43	86	55	41	27	28	24	
	15～19歳	0	0	0	0	0	0	0	0	0	0	0
	20～24	4	2	1	0	0	0	0	0	0	0	0
	25～29	2	0	2	0	0	0	0	0	0	0	0
	30～34	7	1	3	2	0	0	0	0	0	0	0
	35～39	29	0	6	12	7	3	0	0	0	0	0
	40～44	76	1	7	12	39	11	0	0	1	1	1
	45～49	75	1	3	10	27	15	7	0	2	2	2
	50～54	44	1	0	3	7	11	12	3	0	0	0
	55～59	36	0	0	0	1	7	7	8	1	0	0
	60～64	79	0	0	4	5	5	9	12	13	6	6
	65～69	54	0	1	0	0	3	3	2	9	14	14
	70～74	36	0	0	0	0	0	2	2	2	1	1
	75歳以上	10	0	0	0	0	0	1	0	0	0	0
(再掲)	前期高齢者	100	0	1	0	0	3	6	4	11	15	15
	70歳以上	46	0	0	0	0	0	3	2	2	1	1

・被扶養者の年齢階級別・性別、被扶養者数

法第3条第2項被保険者

45～49	50～54	55～59	60～64	65～69	70～74	75歳以上	未就学児 (再掲)	前期高齢者 (再掲)	70歳以上 (再掲)
(人) 293	(人) 260	(人) 286	(人) 433	(人) 418	(人) 257	(人) 74	(人) 645	(人) 749	(人) 331
0	0	0	0	0	1	0	3	1	1
1	0	0	0	0	0	0	55	0	0
1	1	0	1	1	1	0	100	2	1
0	1	3	10	8	1	1	139	10	2
6	0	1	5	4	2	0	142	6	2
31	6	1	7	16	21	4	107	41	25
117	27	4	2	3	31	6	49	40	37
74	85	20	1	3	10	3	21	16	13
28	77	84	21	12	5	5	16	22	10
12	43	132	206	43	10	3	7	56	13
11	10	35	156	206	44	7	4	257	51
11	2	4	21	109	101	10	1	220	111
1	8	2	3	13	30	35	1	78	65
23	20	41	180	328	175	52	6	555	227
12	10	6	24	122	131	45	2	298	176
(人) 284	(人) 253	(人) 273	(人) 409	(人) 392	(人) 227	(人) 64	(人) 634	(人) 683	(人) 291
0	0	0	0	0	1	0	3	1	1
0	0	0	0	0	0	0	53	0	0
1	1	0	1	1	1	0	100	2	1
0	1	3	9	8	1	1	138	10	2
6	0	1	5	3	2	0	139	5	2
30	6	1	7	14	20	4	105	38	24
115	26	3	2	3	27	6	47	36	33
74	85	15	0	3	9	3	20	15	12
28	77	81	13	11	5	5	16	21	10
12	43	130	195	36	6	2	7	44	8
10	10	35	153	195	38	6	4	239	44
7	1	3	21	105	87	5	1	197	92
1	3	1	3	13	30	32	1	75	62
18	14	39	177	313	155	43	6	511	198
8	4	4	24	118	117	37	2	272	154
(人) 9	(人) 7	(人) 13	(人) 24	(人) 26	(人) 30	(人) 10	(人) 11	(人) 66	(人) 40
0	0	0	0	0	0	0	0	0	0
1	0	0	0	0	0	0	2	0	0
0	0	0	0	0	0	0	0	0	0
0	0	0	1	0	0	0	1	0	0
0	0	0	0	1	0	0	3	1	0
1	0	0	0	2	1	0	2	3	1
2	1	1	0	0	4	0	2	4	4
0	0	5	1	0	1	0	1	1	1
0	0	3	8	1	0	0	0	1	0
0	0	2	11	7	4	1	0	12	5
1	0	0	3	11	6	1	0	18	7
4	1	1	0	4	14	5	0	23	19
0	5	1	0	0	0	3	0	3	3
5	6	2	3	15	20	9	0	44	29
4	6	2	0	4	14	8	0	26	22

第5表（続） 被保険者の年齢階級別・性別

－男 性－

被保険者の 年齢階級	被扶養者の 年齢階級	被扶養者数	0～4歳	5～9	10～14	15～19	20～24	25～29	30～34	35～39	40～44
一 総 数		(人)	(人)	(人)	(人)	(人)	(人)	(人)	(人)	(人)	(人)
総 数		1,876	248	268	317	339	199	121	96	82	52
15～19歳		4	3	0	0	0	0	0	0	0	0
20～24		31	28	3	0	0	0	0	0	0	0
25～29		58	39	16	1	0	1	0	0	0	0
30～34		136	60	41	27	0	0	2	0	0	0
35～39		182	52	62	39	20	3	0	1	0	0
40～44		297	42	57	93	78	15	1	0	1	2
45～49		310	14	50	81	106	35	11	1	1	2
50～54		236	4	19	44	69	58	25	6	0	0
55～59		182	5	7	15	37	49	27	23	5	0
60～64		187	1	5	13	18	28	29	34	20	9
65～69		168	0	5	4	11	9	23	25	41	24
70～74		68	0	2	0	0	1	3	6	12	11
75歳以上		17	0	1	0	0	0	0	0	2	4
(再掲)											
前期高齢者		253	0	8	4	11	10	26	31	55	39
70歳以上		85	0	3	0	0	1	3	6	14	15
一 男 性		(人)	(人)	(人)	(人)	(人)	(人)	(人)	(人)	(人)	(人)
総 数		1,617	244	255	299	303	177	96	82	69	38
15～19歳		4	3	0	0	0	0	0	0	0	0
20～24		28	26	2	0	0	0	0	0	0	0
25～29		56	39	14	1	0	1	0	0	0	0
30～34		133	59	40	26	0	0	2	0	0	0
35～39		167	52	60	34	15	0	0	1	0	0
40～44		267	42	54	88	62	12	1	0	0	1
45～49		281	14	47	77	99	32	6	1	0	0
50～54		209	3	19	43	66	52	17	4	0	0
55～59		159	5	7	15	36	46	23	19	5	0
60～64		133	1	5	11	14	25	24	27	14	6
65～69		133	0	4	4	11	8	22	25	37	17
70～74		37	0	2	0	0	1	1	5	11	10
75歳以上		10	0	1	0	0	0	0	0	2	4
(再掲)											
前期高齢者		180	0	7	4	11	9	23	30	50	31
70歳以上		47	0	3	0	0	1	1	5	13	14
一 女 性		(人)	(人)	(人)	(人)	(人)	(人)	(人)	(人)	(人)	(人)
総 数		259	4	13	18	36	22	25	14	13	14
15～19歳		0	0	0	0	0	0	0	0	0	0
20～24		3	2	1	0	0	0	0	0	0	0
25～29		2	0	2	0	0	0	0	0	0	0
30～34		3	1	1	1	0	0	0	0	0	0
35～39		15	0	2	5	5	3	0	0	0	0
40～44		30	0	3	5	16	3	0	0	1	1
45～49		29	0	3	4	7	3	5	0	1	2
50～54		27	1	0	1	3	6	8	2	0	0
55～59		23	0	0	0	1	3	4	4	0	0
60～64		54	0	0	2	4	3	5	7	6	3
65～69		35	0	1	0	0	1	1	0	4	7
70～74		31	0	0	0	0	0	2	1	1	1
75歳以上		7	0	0	0	0	0	0	0	0	0
(再掲)											
前期高齢者		73	0	1	0	0	1	3	1	5	8
70歳以上		38	0	0	0	0	0	2	1	1	1

・被扶養者の年齢階級別・性別、被扶養者数

法第3条第2項被保険者

45～49	50～54	55～59	60～64	65～69	70～74	75歳以上	未就学児 (再掲)	前期高齢者 (再掲)	70歳以上 (再掲)
(人) 12	(人) 11	(人) 16	(人) 27	(人) 33	(人) 32	(人) 23	(人) 316	(人) 88	(人) 55
0	0	0	0	0	1	0	3	1	1
0	0	0	0	0	0	0	29	0	0
0	0	0	0	0	1	0	44	1	1
0	0	1	2	3	0	0	69	3	0
0	0	0	1	3	1	0	76	4	1
1	0	0	0	2	2	3	50	7	5
2	1	1	0	0	2	3	23	5	5
1	2	5	1	1	0	1	10	2	1
0	0	3	8	2	0	1	10	3	1
0	0	5	11	7	5	2	2	14	7
1	1	0	4	11	6	3	0	20	9
6	2	0	0	4	14	7	0	25	21
1	5	1	0	0	0	3	0	3	3
8	8	1	4	15	20	13	0	48	33
7	7	1	0	4	14	10	0	28	24
(人) 7	(人) 6	(人) 4	(人) 6	(人) 10	(人) 8	(人) 13	(人) 310	(人) 31	(人) 21
0	0	0	0	0	1	0	3	1	1
0	0	0	0	0	0	0	27	0	0
0	0	0	0	0	1	0	44	1	1
0	0	1	2	3	0	0	68	3	0
0	0	0	1	3	1	0	75	4	1
0	0	0	0	2	2	3	50	7	5
0	0	0	0	0	2	3	22	5	5
1	2	0	0	1	0	1	9	2	1
0	0	0	1	1	0	1	10	2	1
0	0	3	1	0	1	1	2	2	2
1	1	0	1	0	0	2	0	2	2
4	1	0	0	0	0	2	0	2	2
1	2	0	0	0	0	0	0	0	0
6	4	0	1	0	0	4	0	4	4
5	3	0	0	0	0	2	0	2	2
(人) 5	(人) 5	(人) 12	(人) 21	(人) 23	(人) 24	(人) 10	(人) 6	(人) 57	(人) 34
0	0	0	0	0	0	0	0	0	0
0	0	0	0	0	0	0	2	0	0
0	0	0	0	0	0	0	0	0	0
0	0	0	0	0	0	0	1	0	0
0	0	0	0	0	0	0	1	0	0
1	0	0	0	0	0	0	0	0	0
2	1	1	0	0	0	0	1	0	0
0	0	5	1	0	0	0	1	0	0
0	0	3	7	1	0	0	0	1	0
0	0	2	10	7	4	1	0	12	5
0	0	0	3	11	6	1	0	18	7
2	1	0	0	4	14	5	0	23	19
0	3	1	0	0	0	3	0	3	3
2	4	1	3	15	20	9	0	44	29
2	4	1	0	4	14	8	0	26	22

第5表（続） 被保険者の年齢階級別・性別

被保険者の年齢階級		被扶養者の年齢階級	被扶養者数	0～4歳	5～9	10～14	15～19	20～24	25～29	30～34	35～39	40～44
一 女 性 一												
一 総 数 一		被保険者の年齢階級	(人)	(人)	(人)	(人)	(人)	(人)	(人)	(人)	(人)	(人)
総 数			4,488	250	292	305	340	283	212	296	295	348
15～19歳			3	0	0	0	2	1	0	0	0	0
20～24			73	26	0	0	3	39	3	0	0	1
25～29			158	45	24	3	1	18	48	13	2	0
30～34			295	58	51	21	2	5	27	86	23	4
35～39			347	51	50	54	15	5	12	53	72	22
40～44			635	38	89	81	97	30	4	20	69	129
45～49			620	16	36	74	101	56	16	17	35	88
50～54			477	7	21	49	70	52	26	14	18	35
55～59			393	4	9	14	28	48	32	18	8	14
60～64			576	1	8	4	12	18	23	48	29	14
65～69			568	3	3	4	8	10	17	22	29	29
70～74			253	1	0	1	1	1	3	4	9	8
75歳以上			90	0	1	0	0	0	1	1	1	4
(再掲)												
前期高齢者			911	4	4	5	9	11	21	27	39	41
70歳以上			343	1	1	1	1	1	4	5	10	12
一 男 性 一			(人)	(人)	(人)	(人)	(人)	(人)	(人)	(人)	(人)	(人)
総 数			4,295	248	282	280	290	250	196	283	280	338
15～19歳			3	0	0	0	2	1	0	0	0	0
20～24			72	26	0	0	3	39	3	0	0	1
25～29			158	45	24	3	1	18	48	13	2	0
30～34			291	58	49	20	2	5	27	86	23	4
35～39			333	51	46	47	13	5	12	53	72	22
40～44			589	37	85	74	74	22	4	20	69	129
45～49			574	15	36	68	81	44	14	17	34	88
50～54			460	7	21	47	66	47	22	13	18	35
55～59			380	4	9	14	28	44	29	14	7	14
60～64			551	1	8	2	11	16	19	43	22	11
65～69			549	3	3	4	8	8	15	20	24	22
70～74			248	1	0	1	1	1	3	3	8	8
75歳以上			87	0	1	0	0	0	0	1	1	4
(再掲)												
前期高齢者			884	4	4	5	9	9	18	24	33	34
70歳以上			335	1	1	1	1	1	3	4	9	12
一 女 性 一			(人)	(人)	(人)	(人)	(人)	(人)	(人)	(人)	(人)	(人)
総 数			193	2	10	25	50	33	16	13	15	10
15～19歳			0	0	0	0	0	0	0	0	0	0
20～24			1	0	0	0	0	0	0	0	0	0
25～29			0	0	0	0	0	0	0	0	0	0
30～34			4	0	2	1	0	0	0	0	0	0
35～39			14	0	4	7	2	0	0	0	0	0
40～44			46	1	4	7	23	8	0	0	0	0
45～49			46	1	0	6	20	12	2	0	1	0
50～54			17	0	0	2	4	5	4	1	0	0
55～59			13	0	0	0	0	4	3	4	1	0
60～64			25	0	0	2	1	2	4	5	7	3
65～69			19	0	0	0	0	2	2	2	5	7
70～74			5	0	0	0	0	0	0	1	1	0
75歳以上			3	0	0	0	0	0	1	0	0	0
(再掲)												
前期高齢者			27	0	0	0	0	2	3	3	6	7
70歳以上			8	0	0	0	0	0	1	1	1	0

・被扶養者の年齢階級別・性別、被扶養者数

法第3条第2項被保険者

45～49	50～54	55～59	60～64	65～69	70～74	75歳以上	未就学児 (再掲)	前期高齢者 (再掲)	70歳以上 (再掲)
(人) 281	(人) 249	(人) 270	(人) 406	(人) 385	(人) 225	(人) 51	(人) 329	(人) 661	(人) 276
0	0	0	0	0	0	0	0	0	0
1	0	0	0	0	0	0	26	0	0
1	1	0	1	1	0	0	56	1	0
0	1	2	8	5	1	1	70	7	2
6	0	1	4	1	1	0	66	2	1
30	6	1	7	14	19	1	57	34	20
115	26	3	2	3	29	3	26	35	32
73	83	15	0	2	10	2	11	14	12
28	77	81	13	10	5	4	6	19	9
12	43	127	195	36	5	1	5	42	6
10	9	35	152	195	38	4	4	237	42
5	0	4	21	105	87	3	1	195	90
0	3	1	3	13	30	32	1	75	62
15	12	40	176	313	155	39	6	507	194
5	3	5	24	118	117	35	2	270	152
(人) 277	(人) 247	(人) 269	(人) 403	(人) 382	(人) 219	(人) 51	(人) 324	(人) 652	(人) 270
0	0	0	0	0	0	0	0	0	0
0	0	0	0	0	0	0	26	0	0
1	1	0	1	1	0	0	56	1	0
0	1	2	7	5	1	1	70	7	2
6	0	1	4	0	1	0	64	1	1
30	6	1	7	12	18	1	55	31	19
115	26	3	2	3	25	3	25	31	28
73	83	15	0	2	9	2	11	13	11
28	77	81	12	10	5	4	6	19	9
12	43	127	194	36	5	1	5	42	6
9	9	35	152	195	38	4	4	237	42
3	0	3	21	105	87	3	1	195	90
0	1	1	3	13	30	32	1	75	62
12	10	39	176	313	155	39	6	507	194
3	1	4	24	118	117	35	2	270	152
(人) 4	(人) 2	(人) 1	(人) 3	(人) 3	(人) 6	(人) 0	(人) 5	(人) 9	(人) 6
0	0	0	0	0	0	0	0	0	0
1	0	0	0	0	0	0	0	0	0
0	0	0	0	0	0	0	0	0	0
0	0	0	1	0	0	0	0	0	0
0	0	0	0	1	0	0	2	1	0
0	0	0	0	2	1	0	2	3	1
0	0	0	0	0	4	0	1	4	4
0	0	0	0	0	1	0	0	1	1
0	0	0	1	0	0	0	0	0	0
0	0	0	1	0	0	0	0	0	0
1	0	0	0	0	0	0	0	0	0
2	0	1	0	0	0	0	0	0	0
0	2	0	0	0	0	0	0	0	0
3	2	1	0	0	0	0	0	0	0
2	2	1	0	0	0	0	0	0	0

4. 船 員 保 險 (全数統計)

第1表 被保険者の年齢階級別・性別・船舶種別、被保険者数、被扶養者の性別、被扶養者数、扶養率、平均標準報酬月額、平均標準賞与額及び平均総報酬額

被保険者の 年齢階級	被保険者数			被扶養者数			扶養率
	総数	男性	女性	総数	男性	女性	
	(人)	(人)	(人)	(人)	(人)	(人)	
総 数	59,269	58,360	909	68,326	19,115	49,211	1.153
15～19歳	797	745	52	29	9	20	0.036
20～24	4,539	4,323	216	806	225	581	0.178
25～29	4,497	4,296	201	3,224	1,048	2,176	0.717
30～34	4,371	4,269	102	6,443	2,209	4,234	1.474
35～39	4,817	4,743	74	8,543	3,067	5,476	1.774
40～44	5,112	5,044	68	9,282	3,206	6,076	1.816
45～49	5,582	5,524	58	9,519	3,190	6,329	1.705
50～54	6,514	6,477	37	8,872	2,699	6,173	1.362
55～59	8,728	8,702	26	9,107	2,022	7,085	1.043
60～64	8,360	8,331	29	7,605	1,072	6,533	0.910
65～69	4,297	4,274	23	3,789	297	3,492	0.882
70～74	1,346	1,330	16	1,106	71	1,035	0.822
75歳以上	309	302	7	1	0	1	0.003
(再掲)							
前期高齢者	5,643	5,604	39	4,895	368	4,527	0.867
70歳以上	1,655	1,632	23	1,107	71	1,036	0.669
70歳以上 現役並み所得者	586	585	1	406	28	378	0.693
介護(1号)	5,952	5,906	46	4,896	368	4,528	0.823
介護(2号)	34,296	34,078	218	44,385	12,189	32,196	1.294
介護(計)	40,248	39,984	264	49,281	12,557	36,724	1.224

被保険者の 年齢階級	平均標準報酬月額			平均標準賞与額			平均総報酬額		
	総数	男性	女性	総数	男性	女性	総数	男性	女性
	(円)	(円)	(円)	(円)	(円)	(円)	(円)	(円)	(円)
総 数	404,194	406,156	278,180	481,122	482,954	366,738	5,312,719	5,337,831	3,700,465
15～19歳	241,646	242,932	223,231	114,010	107,116	212,654	3,013,621	3,022,150	2,891,423
20～24	285,255	286,830	253,741	321,661	316,298	428,454	3,743,161	3,756,642	3,473,343
25～29	366,043	368,507	313,363	486,477	489,574	419,168	4,874,554	4,907,561	4,169,100
30～34	393,887	395,699	318,078	499,672	500,400	468,810	5,222,549	5,245,152	4,276,559
35～39	418,749	420,563	302,541	593,730	595,218	497,877	5,613,423	5,636,698	4,121,635
40～44	442,716	444,770	290,353	600,260	602,881	407,691	5,907,338	5,934,508	3,891,926
45～49	466,214	468,344	263,414	614,021	617,663	271,362	6,201,222	6,230,294	3,432,328
50～54	468,719	469,969	249,838	620,459	622,718	219,361	6,236,897	6,254,179	3,211,486
55～59	464,046	464,691	248,308	610,667	611,826	232,423	6,163,899	6,172,719	3,212,115
60～64	388,608	389,091	249,931	314,765	315,792	53,379	4,942,329	4,948,907	3,052,552
65～69	332,413	332,701	278,870	171,742	172,433	60,609	4,137,720	4,141,652	3,407,043
70～74	265,822	266,684	194,125	86,725	87,821	—	3,262,153	3,273,373	2,329,500
75歳以上	258,764	260,980	163,143	38,220	39,106	—	3,143,385	3,170,868	1,957,714
(再掲)									
前期高齢者	316,530	317,034	244,103	152,050	152,930	37,676	3,928,875	3,935,583	2,964,974
70歳以上	264,504	265,629	184,696	76,252	77,387	—	3,239,978	3,254,404	2,216,348
70歳以上 現役並み所得者	431,519	431,556	410,000	151,871	152,160	—	5,314,805	5,315,480	4,920,000
介護(1号)	313,531	314,167	231,783	145,224	146,202	31,682	3,888,096	3,896,480	2,811,696
介護(2号)	443,718	444,856	265,917	544,942	546,755	271,659	5,847,827	5,863,093	3,461,422
介護(計)	424,466	425,552	259,970	490,853	492,645	231,203	5,558,015	5,572,606	3,348,212

- ※1 平均標準賞与額は、平成26年10月1日現在の被保険者について、平成25年10月1日から平成26年9月30日の1年間に支払われた標準賞与額の平均を疾病任意継続被保険者を除いて算出している。
- ※2 総報酬額は、標準報酬月額の12ヶ月分に標準賞与額(平成25年10月1日から平成26年9月30日の1年間に支払われたもの)を加えたものとしている。
- ※3 年齢階級については、平成26年10月1日現在の年齢階級である。

第 1 表(続) 被保険者の年齢階級別・性別・船舶種別、被保険者数、被扶養者の性別、被扶養者数、扶養率、平均標準報酬月額、平均標準賞与額及び平均総報酬額

－汽船等（再掲）－

船 員

被保険者の 年齢階級	被保険者数			被扶養者数			扶養率
	総数	男性	女性	総数	男性	女性	
	(人)	(人)	(人)	(人)	(人)	(人)	
総 数	38,792	37,926	866	46,780	13,342	33,438	1.206
15～19歳	319	268	51	3	1	2	0.009
20～24	2,848	2,635	213	434	110	324	0.152
25～29	3,200	3,010	190	1,970	625	1,345	0.616
30～34	2,798	2,702	96	3,995	1,339	2,656	1.428
35～39	3,413	3,342	71	6,131	2,174	3,957	1.796
40～44	3,597	3,533	64	6,751	2,305	4,446	1.877
45～49	3,925	3,869	56	6,973	2,351	4,622	1.777
50～54	4,464	4,429	35	6,458	2,009	4,449	1.447
55～59	5,821	5,797	24	6,496	1,491	5,005	1.116
60～64	4,973	4,947	26	4,735	705	4,030	0.952
65～69	2,467	2,447	20	2,207	190	2,017	0.895
70～74	767	754	13	626	42	584	0.816
75歳以上	200	193	7	1	0	1	0.005
(再掲)							
前期高齢者	3,234	3,201	33	2,833	232	2,601	0.876
70歳以上	967	947	20	627	42	585	0.648
70歳以上 現役並み所得者	350	349	1	240	19	221	0.686
介護(1号)	3,434	3,394	40	2,834	232	2,602	0.825
介護(2号)	22,780	22,575	205	31,413	8,861	22,552	1.379
介護(計)	26,214	25,969	245	34,247	9,093	25,154	1.306

被保険者の 年齢階級	平均標準報酬月額			平均標準賞与額			平均総報酬額		
	総数	男性	女性	総数	男性	女性	総数	男性	女性
	(円)	(円)	(円)	(円)	(円)	(円)	(円)	(円)	(円)
総 数	412,086	415,110	279,633	646,026	652,102	379,943	5,591,053	5,633,421	3,735,537
15～19歳	247,818	252,410	223,686	215,022	214,679	216,824	3,188,840	3,243,604	2,901,059
20～24	307,748	312,121	253,653	469,740	472,589	434,488	4,162,715	4,218,038	3,478,319
25～29	372,816	376,480	314,768	612,639	624,016	432,405	5,086,426	5,141,772	4,209,626
30～34	405,376	408,392	320,500	692,340	699,587	488,344	5,556,851	5,600,286	4,334,344
35～39	426,274	428,868	304,197	770,125	775,610	511,901	5,885,415	5,922,023	4,162,268
40～44	450,743	453,535	296,625	784,344	790,790	428,484	6,193,264	6,233,213	3,987,984
45～49	473,745	476,709	268,964	796,066	803,521	281,054	6,481,003	6,524,025	3,508,625
50～54	478,331	480,112	252,971	829,198	833,967	225,629	6,569,165	6,595,306	3,261,286
55～59	474,743	475,793	221,083	823,337	825,704	251,792	6,520,251	6,535,220	2,904,792
60～64	375,030	375,636	259,769	409,143	410,980	59,538	4,909,502	4,918,609	3,176,769
65～69	309,280	309,382	296,800	223,214	224,469	69,700	3,934,576	3,937,054	3,631,300
70～74	251,293	252,289	193,538	118,666	120,712	—	3,134,186	3,148,182	2,322,462
75歳以上	238,490	241,223	163,143	59,050	61,192	—	2,920,930	2,955,865	1,957,714
(再掲)									
前期高齢者	295,528	295,934	256,121	198,419	200,029	42,242	3,744,749	3,751,234	3,115,697
70歳以上	248,645	250,034	182,900	106,336	108,582	—	3,090,080	3,108,987	2,194,800
70歳以上 現役並み所得者	387,029	386,963	410,000	211,991	212,599	—	4,856,334	4,856,152	4,920,000
介護(1号)	292,206	292,823	239,850	190,302	192,134	34,850	3,696,769	3,706,006	2,913,050
介護(2号)	449,717	451,366	268,098	723,209	727,178	286,098	6,119,807	6,143,567	3,503,268
介護(計)	429,083	430,645	263,486	653,399	657,251	245,078	5,802,392	5,824,992	3,406,906

※1 平均標準賞与額は、平成26年10月1日現在の被保険者について、平成25年10月1日から平成26年9月30日の1年間に支払われた標準賞与額の平均を疾病任意継続被保険者を除いて算出している。

※2 総報酬額は、標準報酬月額の12ヶ月分に標準賞与額(平成25年10月1日から平成26年9月30日の1年間に支払われたもの)を加えたものとしている。

※3 年齢階級については、平成26年10月1日現在の年齢階級である。

第 1 表(続) 被保険者の年齢階級別・性別・船舶種別、被保険者数、被扶養者の性別、被扶養者数、扶養率、平均標準報酬月額、平均標準賞与額及び平均総報酬額

－漁船 (い) (再掲)－				船 員			
被保険者の 年齢階級	被保険者数			被扶養者数			扶養率
	総数	男性	女性	総数	男性	女性	
	(人)	(人)	(人)	(人)	(人)	(人)	
総 数	1,657	1,641	16	1,252	340	912	0.756
15～19歳	33	32	1	0	0	0	0.000
20～24	137	134	3	20	8	12	0.146
25～29	175	169	6	61	14	47	0.349
30～34	167	164	3	132	41	91	0.790
35～39	171	170	1	175	74	101	1.023
40～44	162	161	1	160	53	107	0.988
45～49	144	144	0	151	55	96	1.049
50～54	184	184	0	183	53	130	0.995
55～59	228	227	1	158	24	134	0.693
60～64	172	172	0	153	16	137	0.89
65～69	69	69	0	52	2	50	0.754
70～74	10	10	0	7	0	7	0.700
75歳以上	5	5	0	0	0	0	0.000
(再掲)							
前期高齢者	79	79	0	59	2	57	0.747
70歳以上	15	15	0	7	0	7	0.467
70歳以上 現役並み所得者	6	6	0	3	0	3	0.500
介護(1号)	84	84	0	59	2	57	0.702
介護(2号)	890	888	2	805	201	604	0.904
介護(計)	974	972	2	864	203	661	0.887

被保険者の 年齢階級	平均標準報酬月額			平均標準賞与額			平均総報酬額		
	総数	男性	女性	総数	男性	女性	総数	男性	女性
	(円)	(円)	(円)	(円)	(円)	(円)	(円)	(円)	(円)
総 数	379,201	380,113	285,625	608,815	614,690	6,250	5,159,226	5,176,050	3,433,750
15～19歳	276,061	278,438	200,000	193,545	199,594	－	3,506,273	3,540,844	2,400,000
20～24	262,569	262,627	260,000	391,117	399,873	－	3,541,949	3,551,396	3,120,000
25～29	317,006	317,136	313,333	542,566	561,828	－	4,346,634	4,367,462	3,760,000
30～34	342,371	344,000	253,333	621,479	632,848	－	4,729,934	4,760,848	3,040,000
35～39	373,860	374,059	340,000	628,240	631,935	－	5,114,556	5,120,641	4,080,000
40～44	413,704	415,217	170,000	634,117	637,435	100,000	5,598,562	5,620,043	2,140,000
45～49	433,403	433,403	－	626,056	626,056	－	5,826,889	5,826,889	－
50～54	445,511	445,511	－	625,168	625,168	－	5,971,299	5,971,299	－
55～59	444,737	444,758	440,000	769,364	772,753	－	6,106,206	6,109,846	5,280,000
60～64	396,093	396,093	－	702,913	702,913	－	5,456,029	5,456,029	－
65～69	313,159	313,159	－	527,203	527,203	－	4,285,116	4,285,116	－
70～74	236,200	236,200	－	206,800	206,800	－	3,041,200	3,041,200	－
75歳以上	354,000	354,000	－	－	－	－	4,248,000	4,248,000	－
(再掲)									
前期高齢者	303,418	303,418	－	486,646	486,646	－	4,127,658	4,127,658	－
70歳以上	275,467	275,467	－	137,867	137,867	－	3,443,467	3,443,467	－
70歳以上 現役並み所得者	496,667	496,667	－	328,000	328,000	－	6,288,000	6,288,000	－
介護(1号)	306,429	306,429	－	457,679	457,679	－	4,134,821	4,134,821	－
介護(2号)	428,013	428,291	305,000	678,906	680,322	50,000	5,815,067	5,819,809	3,710,000
介護(計)	417,528	417,759	305,000	659,826	661,081	50,000	5,670,159	5,674,192	3,710,000

※1 平均標準賞与額は、平成26年10月1日現在の被保険者について、平成25年10月1日から平成26年9月30日の1年間に支払われた標準賞与額の平均を疾病任意継続被保険者を除いて算出している。

※2 総報酬額は、標準報酬月額の12ヶ月分に標準賞与額(平成25年10月1日から平成26年9月30日の1年間に支払われたもの)を加えたものとしている。

※3 年齢階級については、平成26年10月1日現在の年齢階級である。

第 1 表(続) 被保険者の年齢階級別・性別・船舶種別、被保険者数、被扶養者の性別、被扶養者数、扶養率、平均標準報酬月額、平均標準賞与額及び平均総報酬額

一漁船（ろ）（再掲）一				船 員			
被保険者の 年齢階級	被保険者数			被扶養者数			扶養率
	総数	男性	女性	総数	男性	女性	
	(人)	(人)	(人)	(人)	(人)	(人)	
総 数	16,513	16,497	16	18,036	5,077	12,959	1.092
15～19歳	444	444	0	26	8	18	0.059
20～24	1,532	1,532	0	350	106	244	0.228
25～29	1,081	1,081	0	1,166	403	763	1.079
30～34	1,373	1,372	1	2,258	811	1,447	1.645
35～39	1,190	1,189	1	2,178	789	1,389	1.830
40～44	1,306	1,303	3	2,286	813	1,473	1.750
45～49	1,446	1,444	2	2,296	752	1,544	1.588
50～54	1,780	1,779	1	2,142	611	1,531	1.203
55～59	2,460	2,459	1	2,250	460	1,790	0.915
60～64	2,266	2,263	3	1,822	231	1,591	0.804
65～69	1,186	1,183	3	988	71	917	0.833
70～74	345	344	1	274	22	252	0.794
75歳以上	104	104	0	0	0	0	0.000
(再掲)							
前期高齢者	1,531	1,527	4	1,262	93	1,169	0.824
70歳以上	449	448	1	274	22	252	0.610
70歳以上 現役並み所得者	171	171	0	108	6	102	0.632
介護(1号)	1,635	1,631	4	1,262	93	1,169	0.772
介護(2号)	9,258	9,248	10	10,796	2,867	7,929	1.166
介護(計)	10,893	10,879	14	12,058	2,960	9,098	1.107

被保険者の 年齢階級	平均標準報酬月額			平均標準賞与額			平均総報酬額		
	総数	男性	女性	総数	男性	女性	総数	男性	女性
	(円)	(円)	(円)	(円)	(円)	(円)	(円)	(円)	(円)
総 数	400,672	400,874	192,750	80,919	80,985	12,500	4,888,985	4,891,471	2,325,500
15～19歳	234,977	234,977	—	35,525	35,525	—	2,855,255	2,855,255	—
20～24	245,586	245,586	—	40,170	40,170	—	2,987,204	2,987,204	—
25～29	356,605	356,605	—	103,932	103,932	—	4,383,191	4,383,191	—
30～34	378,790	378,974	126,000	92,225	92,292	—	4,637,699	4,639,977	1,512,000
35～39	407,550	407,749	170,000	82,860	82,929	—	4,973,455	4,975,922	2,040,000
40～44	428,824	429,358	196,667	89,057	89,108	66,667	5,234,943	5,241,409	2,426,667
45～49	456,003	456,485	108,000	118,680	118,845	—	5,590,714	5,596,662	1,296,000
50～54	453,684	453,855	150,000	96,485	96,539	—	5,540,696	5,542,799	1,800,000
55～59	450,129	450,024	710,000	92,724	92,761	—	5,494,275	5,493,044	8,520,000
60～64	434,781	435,139	164,667	78,181	78,285	—	5,295,555	5,299,955	1,976,000
65～69	406,882	407,510	159,333	43,993	44,105	—	4,926,577	4,934,221	1,912,000
70～74	326,417	326,930	150,000	12,235	12,270	—	3,929,243	3,935,433	1,800,000
75歳以上	293,173	293,173	—	—	—	—	3,518,077	3,518,077	—
(再掲)									
前期高齢者	388,750	389,357	157,000	36,837	36,933	—	4,701,835	4,709,216	1,884,000
70歳以上	318,717	319,094	150,000	9,401	9,422	—	3,834,007	3,838,547	1,800,000
70歳以上 現役並み所得者	548,012	548,012	—	22,637	22,637	—	6,598,778	6,598,778	—
介護(1号)	382,670	383,224	157,000	34,494	34,578	—	4,626,538	4,633,264	1,884,000
介護(2号)	444,968	445,216	216,000	93,424	93,504	20,000	5,433,041	5,436,091	2,612,000
介護(計)	435,617	435,922	199,143	84,579	84,669	14,286	5,311,987	5,315,730	2,404,000

※ 1 平均標準賞与額は、平成26年10月1日現在の被保険者について、平成25年10月1日から平成26年9月30日の1年間に支払われた標準賞与額の平均を疾病任意継続被保険者を除いて算出している。

※ 2 総報酬額は、標準報酬月額の12ヶ月分に標準賞与額(平成25年10月1日から平成26年9月30日の1年間に支払われたもの)を加えたものとしている。

※ 3 年齢階級については、平成26年10月1日現在の年齢階級である。

第2表 標準報酬月額別・被保険者の年齢階級別・性別・

— 総 数 —

標準報酬月額	被保険者数	15～19歳	20～24	25～29	30～34	35～39	40～44	45～49	50～54
総 数 円	(人) 59,269	(人) 797	(人) 4,539	(人) 4,497	(人) 4,371	(人) 4,817	(人) 5,112	(人) 5,582	(人) 6,514
58,000	348	4	12	18	15	16	11	12	33
68,000	41	2	3	2	0	5	0	2	1
78,000	95	2	4	0	3	3	5	3	4
88,000	79	0	2	2	6	2	2	4	3
98,000	576	18	36	6	10	15	16	16	20
104,000	139	3	6	2	3	1	1	8	8
110,000	161	4	9	7	10	7	8	11	6
118,000	516	133	204	19	15	9	5	7	10
126,000	668	13	492	44	15	6	12	10	8
134,000	232	13	29	15	11	14	13	17	15
142,000	183	4	16	13	17	15	8	13	9
150,000	878	22	43	59	76	77	63	53	47
160,000	355	10	41	22	23	17	25	18	15
170,000	473	12	42	25	25	25	21	21	19
180,000	994	33	105	81	65	61	59	57	58
190,000	561	19	69	62	55	31	24	26	23
200,000	1,878	55	155	161	175	135	133	103	117
220,000	1,586	58	218	185	141	98	106	78	126
240,000	1,974	85	269	192	148	128	104	114	135
260,000	2,808	74	461	254	229	211	162	172	212
280,000	2,334	48	423	251	193	150	169	159	170
300,000	3,794	33	383	406	283	319	325	322	349
320,000	2,526	44	316	296	230	199	198	192	215
340,000	2,569	27	232	302	231	237	233	187	226
360,000	3,005	8	155	338	277	259	297	275	293
380,000	3,364	9	132	278	302	364	327	353	398
410,000	5,121	10	169	365	384	449	431	465	534
440,000	3,577	15	96	215	288	432	374	446	490
470,000	3,093	4	95	130	244	316	364	391	474
500,000	2,827	3	51	131	160	270	292	368	408
530,000	2,096	2	69	100	110	166	255	265	330
560,000	1,814	3	47	61	85	132	208	231	315
590,000	1,571	8	29	78	91	116	171	224	267
620,000	1,126	2	26	56	55	76	123	133	187
650,000	940	1	20	57	58	64	76	120	167
680,000	677	2	10	49	47	53	62	111	114
710,000	720	2	9	42	57	57	69	79	144
750,000	651	2	13	68	38	41	63	104	99
790,000	407	3	7	40	21	29	36	44	70
830,000	359	1	4	18	18	28	31	51	52
880,000	298	0	11	7	41	24	17	32	45
930,000	204	0	3	0	25	11	15	27	37
980,000	269	3	3	13	30	42	16	35	41
1,030,000	149	2	4	3	11	25	19	22	15
1,090,000	182	0	1	5	3	16	21	28	25
1,150,000	170	0	3	3	15	25	22	23	14
1,210,000	881	1	12	16	32	41	120	150	166
平均標準報酬 月額（円）	404,194	241,646	285,255	366,043	393,887	418,749	442,716	466,214	468,719
平均標準報酬 月額（円） （実報酬額ベース）	406,342	241,591	285,627	366,493	394,476	419,546	444,196	469,254	472,638

船舶種別、被保険者数及び平均標準報酬月額

船 員

55～59	60～64	65～69	70～74	75歳以上	前期高齢者 (再掲)	70歳以上 (再掲)	70歳以上 現役並み 所得者 (再掲)	介護(1号) (再掲)	介護(2号) (再掲)	介護(計) (再掲)
(人) 8,728	(人) 8,360	(人) 4,297	(人) 1,346	(人) 309	(人) 5,643	(人) 1,655	(人) 586	(人) 5,952	(人) 34,296	(人) 40,248
36	55	66	49	21	115	70	0	136	147	283
1	11	9	5	0	14	5	0	14	15	29
4	26	24	14	3	38	17	0	41	42	83
7	18	21	8	4	29	12	0	33	34	67
20	143	161	91	24	252	115	0	276	215	491
10	26	45	24	2	69	26	0	71	53	124
10	33	33	17	6	50	23	0	56	68	124
9	37	45	19	4	64	23	0	68	68	136
14	24	18	9	3	27	12	0	30	68	98
13	34	33	14	11	47	25	0	58	92	150
12	29	26	16	5	42	21	0	47	71	118
62	133	155	71	17	226	88	0	243	358	601
33	68	54	23	6	77	29	0	83	159	242
39	106	102	34	2	136	36	0	138	206	344
65	167	160	70	13	230	83	0	243	406	649
51	87	73	31	10	104	41	0	114	211	325
155	319	230	119	21	349	140	0	370	827	1,197
148	218	156	40	14	196	54	0	210	676	886
177	298	215	87	22	302	109	0	324	828	1,152
272	384	253	106	18	359	124	0	377	1,202	1,579
230	276	187	61	17	248	78	75	265	1,004	1,269
451	525	294	86	18	380	104	100	398	1,972	2,370
327	331	135	36	7	171	43	43	178	1,263	1,441
350	360	139	40	5	179	45	45	184	1,356	1,540
413	428	217	40	5	257	45	42	262	1,706	1,968
524	439	200	32	6	232	38	37	238	2,041	2,279
729	1,160	363	55	7	418	62	58	425	3,319	3,744
610	418	161	27	5	188	32	32	193	2,338	2,531
574	377	107	15	2	122	17	17	124	2,180	2,304
611	386	126	16	5	142	21	21	147	2,065	2,212
435	262	83	16	3	99	19	19	102	1,547	1,649
445	210	62	12	3	74	15	15	77	1,409	1,486
366	174	36	7	4	43	11	11	47	1,202	1,249
275	145	40	6	2	46	8	8	48	863	911
219	115	39	4	0	43	4	4	43	697	740
141	64	19	4	1	23	5	5	24	492	516
167	73	14	7	0	21	7	7	21	532	553
144	53	21	1	4	22	5	5	26	463	489
86	39	24	6	2	30	8	8	32	275	307
89	51	13	2	1	15	3	3	16	274	290
71	37	10	3	0	13	3	3	13	202	215
49	24	8	4	1	12	5	4	13	152	165
42	23	16	5	0	21	5	5	21	157	178
26	21	1	0	0	1	0	0	1	103	104
38	21	22	2	0	24	2	2	24	133	157
32	19	11	2	1	13	3	3	14	110	124
146	113	70	10	4	80	14	14	84	695	779
464,046	388,608	332,413	265,822	258,764	316,530	264,504	431,519	313,531	443,718	424,466
465,829	392,444	335,170	271,642	258,337	320,017	269,158	445,345	316,815	446,567	427,379

第2表（続） 標準報酬月額別・被保険者の年齢階級別・性別・

－男 性－

標準報酬月額	被保険者数	15～19歳	20～24	25～29	30～34	35～39	40～44	45～49	50～54
	(人)	(人)	(人)	(人)	(人)	(人)	(人)	(人)	(人)
総 数	58,360	745	4,323	4,296	4,269	4,743	5,044	5,524	6,477
円									
58,000	346	4	12	18	15	16	11	12	33
68,000	40	2	3	2	0	4	0	2	1
78,000	90	2	3	0	3	3	4	2	4
88,000	77	0	2	2	5	2	2	3	3
98,000	549	17	36	4	10	14	13	10	15
104,000	138	3	6	2	3	1	1	8	7
110,000	161	4	9	7	10	7	8	11	6
118,000	510	133	203	19	15	8	5	6	10
126,000	661	13	490	43	14	6	12	9	8
134,000	230	13	29	14	11	14	13	17	15
142,000	179	4	16	13	17	13	7	13	9
150,000	864	22	43	57	75	76	62	51	44
160,000	345	10	39	20	23	17	24	18	15
170,000	452	12	38	23	24	21	17	18	18
180,000	959	30	98	79	62	57	55	53	55
190,000	524	14	53	58	51	31	23	22	22
200,000	1,800	51	141	155	171	125	128	97	111
220,000	1,485	42	195	154	128	95	98	77	123
240,000	1,875	67	228	173	139	123	103	114	131
260,000	2,718	70	414	236	225	208	159	168	212
280,000	2,287	48	401	243	184	147	166	158	170
300,000	3,729	33	370	381	281	315	318	317	347
320,000	2,476	44	309	278	221	191	196	189	214
340,000	2,534	26	228	285	224	236	230	186	226
360,000	2,976	8	153	328	267	258	294	273	293
380,000	3,345	9	131	273	296	360	325	352	398
410,000	5,087	10	167	361	374	443	429	462	533
440,000	3,555	15	94	213	287	426	367	444	489
470,000	3,079	4	95	127	242	314	362	388	472
500,000	2,817	3	51	129	159	268	291	368	408
530,000	2,089	2	65	99	110	166	254	265	330
560,000	1,811	3	46	61	85	132	208	230	314
590,000	1,565	8	29	75	91	116	171	224	266
620,000	1,121	2	26	55	55	76	121	132	186
650,000	935	1	20	54	57	64	76	119	167
680,000	675	2	10	47	47	53	62	111	114
710,000	715	2	9	39	57	57	69	79	144
750,000	649	2	13	66	38	41	63	104	99
790,000	405	3	7	39	21	28	36	44	70
830,000	357	1	4	17	17	28	31	51	52
880,000	297	0	11	7	40	24	17	32	45
930,000	204	0	3	0	25	11	15	27	37
980,000	268	3	3	13	30	41	16	35	41
1,030,000	149	2	4	3	11	25	19	22	15
1,090,000	182	0	1	5	3	16	21	28	25
1,150,000	169	0	3	3	14	25	22	23	14
1,210,000	881	1	12	16	32	41	120	150	166
平均標準報酬 月額（円）	406,156	242,932	286,830	368,507	395,699	420,563	444,770	468,344	469,969
平均標準報酬 月額（円） （実報酬額ベース）	408,338	242,872	287,220	368,979	396,301	421,371	446,270	471,415	473,911

船舶種別、被保険者数及び平均標準報酬月額

船 員

55～59	60～64	65～69	70～74	75歳以上	前期高齢者 (再掲)	70歳以上 (再掲)	70歳以上 現役並み 所得者 (再掲)	介護(1号) (再掲)	介護(2号) (再掲)	介護(計) (再掲)
(人) 8,702	(人) 8,331	(人) 4,274	(人) 1,330	(人) 302	(人) 5,604	(人) 1,632	(人) 585	(人) 5,906	(人) 34,078	(人) 39,984
36	55	66	49	19	115	68	0	134	147	281
1	11	9	5	0	14	5	0	14	15	29
4	25	24	13	3	37	16	0	40	39	79
7	18	21	8	4	29	12	0	33	33	66
17	142	159	90	22	249	112	0	271	197	468
10	26	45	24	2	69	26	0	71	52	123
10	33	33	17	6	50	23	0	56	68	124
9	35	44	19	4	63	23	0	67	65	132
14	22	18	9	3	27	12	0	30	65	95
13	33	33	14	11	47	25	0	58	91	149
11	29	26	16	5	42	21	0	47	69	116
61	132	155	69	17	224	86	0	241	350	591
32	67	51	23	6	74	29	0	80	156	236
38	105	102	34	2	136	36	0	138	196	334
64	167	158	69	12	227	81	0	239	394	633
50	87	73	30	10	103	40	0	113	204	317
147	312	227	114	21	341	135	0	362	795	1,157
148	217	155	39	14	194	53	0	208	663	871
177	298	215	86	21	301	107	0	322	823	1,145
270	384	250	104	18	354	122	0	372	1,193	1,565
230	276	187	60	17	247	77	75	264	1,000	1,264
450	520	293	86	18	379	104	100	397	1,952	2,349
326	330	135	36	7	171	43	43	178	1,255	1,433
349	360	139	40	5	179	45	45	184	1,351	1,535
413	428	216	40	5	256	45	42	261	1,701	1,962
524	439	200	32	6	232	38	37	238	2,038	2,276
728	1,158	361	55	6	416	61	57	422	3,310	3,732
609	418	161	27	5	188	32	32	193	2,327	2,520
574	377	107	15	2	122	17	17	124	2,173	2,297
611	384	124	16	5	140	21	21	145	2,062	2,207
434	262	83	16	3	99	19	19	102	1,545	1,647
445	210	62	12	3	74	15	15	77	1,407	1,484
366	174	34	7	4	41	11	11	45	1,201	1,246
275	145	40	6	2	46	8	8	48	859	907
219	115	39	4	0	43	4	4	43	696	739
141	64	19	4	1	23	5	5	24	492	516
166	72	14	7	0	21	7	7	21	530	551
144	53	21	1	4	22	5	5	26	463	489
86	39	24	6	2	30	8	8	32	275	307
89	51	13	2	1	15	3	3	16	274	290
71	37	10	3	0	13	3	3	13	202	215
49	24	8	4	1	12	5	4	13	152	165
42	23	16	5	0	21	5	5	21	157	178
26	21	1	0	0	1	0	0	1	103	104
38	21	22	2	0	24	2	2	24	133	157
32	19	11	2	1	13	3	3	14	110	124
146	113	70	10	4	80	14	14	84	695	779
464,691	389,091	332,701	266,684	260,980	317,034	265,629	431,556	314,167	444,856	425,552
466,479	392,941	335,473	272,574	260,543	320,546	270,348	445,405	317,477	447,723	428,484

第2表（続） 標準報酬月額別・被保険者の年齢階級別・性別・

－女 性－

標準報酬月額	被保険者数	15～19歳	20～24	25～29	30～34	35～39	40～44	45～49	50～54
	(人)	(人)	(人)	(人)	(人)	(人)	(人)	(人)	(人)
総 数 円	909	52	216	201	102	74	68	58	37
58,000	2	0	0	0	0	0	0	0	0
68,000	1	0	0	0	0	1	0	0	0
78,000	5	0	1	0	0	0	1	1	0
88,000	2	0	0	0	1	0	0	1	0
98,000	27	1	0	2	0	1	3	6	5
104,000	1	0	0	0	0	0	0	0	1
110,000	0	0	0	0	0	0	0	0	0
118,000	6	0	1	0	0	1	0	1	0
126,000	7	0	2	1	1	0	0	1	0
134,000	2	0	0	1	0	0	0	0	0
142,000	4	0	0	0	0	2	1	0	0
150,000	14	0	0	2	1	1	1	2	3
160,000	10	0	2	2	0	0	1	0	0
170,000	21	0	4	2	1	4	4	3	1
180,000	35	3	7	2	3	4	4	4	3
190,000	37	5	16	4	4	0	1	4	1
200,000	78	4	14	6	4	10	5	6	6
220,000	101	16	23	31	13	3	8	1	3
240,000	99	18	41	19	9	5	1	0	4
260,000	90	4	47	18	4	3	3	4	0
280,000	47	0	22	8	9	3	3	1	0
300,000	65	0	13	25	2	4	7	5	2
320,000	50	0	7	18	9	8	2	3	1
340,000	35	1	4	17	7	1	3	1	0
360,000	29	0	2	10	10	1	3	2	0
380,000	19	0	1	5	6	4	2	1	0
410,000	34	0	2	4	10	6	2	3	1
440,000	22	0	2	2	1	6	7	2	1
470,000	14	0	0	3	2	2	2	3	2
500,000	10	0	0	2	1	2	1	0	0
530,000	7	0	4	1	0	0	1	0	0
560,000	3	0	1	0	0	0	0	1	1
590,000	6	0	0	3	0	0	0	0	1
620,000	5	0	0	1	0	0	2	1	1
650,000	5	0	0	3	1	0	0	1	0
680,000	2	0	0	2	0	0	0	0	0
710,000	5	0	0	3	0	0	0	0	0
750,000	2	0	0	2	0	0	0	0	0
790,000	2	0	0	1	0	1	0	0	0
830,000	2	0	0	1	1	0	0	0	0
880,000	1	0	0	0	1	0	0	0	0
930,000	0	0	0	0	0	0	0	0	0
980,000	1	0	0	0	0	1	0	0	0
1,030,000	0	0	0	0	0	0	0	0	0
1,090,000	0	0	0	0	0	0	0	0	0
1,150,000	1	0	0	0	1	0	0	0	0
1,210,000	0	0	0	0	0	0	0	0	0
平均標準報酬 月額（円）	278,180	223,231	253,741	313,363	318,078	302,541	290,353	263,414	249,838
平均標準報酬 月額（円） （実報酬額ベース）	278,180	223,231	253,741	313,363	318,078	302,541	290,353	263,414	249,838

船舶種別、被保険者数及び平均標準報酬月額

船員

[illegible]

第2表（続） 標準報酬月額別・被保険者の年齢階級別・性別・

—汽船等（再掲）—

標準報酬月額	被保険者数	15～19歳	20～24	25～29	30～34	35～39	40～44	45～49	50～54
	(人)	(人)	(人)	(人)	(人)	(人)	(人)	(人)	(人)
総 数	38,792	319	2,848	3,200	2,798	3,413	3,597	3,925	4,464
円									
58,000	113	0	0	0	0	1	0	2	2
68,000	13	1	0	1	0	1	0	0	0
78,000	44	0	2	0	0	1	2	1	0
88,000	34	0	1	1	1	0	0	1	0
98,000	384	3	3	5	1	4	4	9	14
104,000	70	0	0	0	0	0	0	1	1
110,000	47	0	0	0	1	0	0	1	1
118,000	85	1	5	2	2	3	1	0	0
126,000	33	1	6	1	0	0	2	1	2
134,000	39	2	2	2	0	0	1	0	1
142,000	37	0	2	2	0	2	1	2	0
150,000	243	3	7	6	4	5	6	3	9
160,000	98	2	13	8	5	2	5	1	1
170,000	214	5	24	15	10	11	7	5	6
180,000	478	19	68	37	25	22	16	14	14
190,000	226	10	51	25	14	9	6	11	2
200,000	830	30	97	77	68	63	33	35	30
220,000	800	41	164	126	73	45	44	25	40
240,000	1,280	57	234	128	88	74	62	68	58
260,000	1,637	43	351	170	121	124	97	75	104
280,000	1,597	30	368	174	130	98	122	104	96
300,000	2,802	25	327	322	192	245	232	241	231
320,000	1,737	22	271	227	167	141	132	125	136
340,000	1,929	18	205	256	169	194	179	145	164
360,000	2,368	2	130	303	236	213	250	224	225
380,000	2,666	3	109	248	234	311	274	294	306
410,000	3,269	0	137	305	295	364	341	352	399
440,000	2,848	1	60	176	230	354	308	372	401
470,000	2,494	0	54	97	189	269	301	329	411
500,000	2,230	0	32	96	111	231	242	300	339
530,000	1,617	0	54	63	75	128	208	210	279
560,000	1,403	0	33	41	54	108	162	193	252
590,000	1,113	0	12	39	49	85	138	180	195
620,000	807	0	8	40	22	48	96	99	142
650,000	664	0	12	47	33	34	52	88	133
680,000	493	0	2	39	32	43	42	88	86
710,000	484	0	0	32	35	44	43	51	105
750,000	406	0	1	51	29	26	46	66	64
790,000	215	0	1	28	18	18	20	24	35
830,000	130	0	0	7	9	7	16	20	27
880,000	132	0	0	2	30	6	7	16	28
930,000	106	0	0	0	18	5	6	14	18
980,000	103	0	0	1	17	25	4	18	10
1,030,000	62	0	0	0	4	19	9	10	4
1,090,000	59	0	0	0	1	5	10	13	6
1,150,000	72	0	0	0	6	22	14	11	3
1,210,000	281	0	2	0	0	3	56	83	84
平均標準報酬 月額（円）	412,086	247,818	307,748	372,816	405,376	426,274	450,743	473,745	478,331
平均標準報酬 月額（円） （実報酬額ベース）	412,714	247,818	308,004	372,816	405,376	426,254	451,218	475,346	480,554

船舶種別、被保険者数及び平均標準報酬月額

船 員

55～59	60～64	65～69	70～74	75歳以上	前期高齢者 (再掲)	70歳以上 (再掲)	70歳以上 現役並み 所得者 (再掲)	介護(1号) (再掲)	介護(2号) (再掲)	介護(計) (再掲)
(人) 5,821	(人) 4,973	(人) 2,467	(人) 767	(人) 200	(人) 3,234	(人) 967	(人) 350	(人) 3,434	(人) 22,780	(人) 26,214
3	24	33	30	18	63	48	0	81	31	112
0	6	3	1	0	4	1	0	4	6	10
1	15	16	5	1	21	6	0	22	19	41
0	10	10	6	4	16	10	0	20	11	31
10	112	130	70	19	200	89	0	219	149	368
0	18	32	16	2	48	18	0	50	20	70
0	18	18	6	2	24	8	0	26	20	46
4	26	23	14	4	37	18	0	41	31	72
1	8	8	3	0	11	3	0	11	14	25
1	13	13	4	0	17	4	0	17	16	33
2	14	8	3	1	11	4	0	12	19	31
5	66	83	35	11	118	46	0	129	89	218
4	24	22	9	2	31	11	0	33	35	68
13	59	44	14	1	58	15	0	59	90	149
13	95	101	47	7	148	54	0	155	152	307
10	34	35	11	8	46	19	0	54	63	117
37	156	127	60	17	187	77	0	204	291	495
44	95	77	21	5	98	26	0	103	248	351
86	198	143	64	20	207	84	0	227	472	699
111	218	151	61	11	212	72	0	223	605	828
134	172	119	39	11	158	50	48	169	628	797
318	387	203	63	16	266	79	77	282	1,409	1,691
203	207	79	21	6	100	27	27	106	803	909
226	251	92	29	1	121	30	30	122	965	1,087
306	300	151	24	4	175	28	28	179	1,305	1,484
413	310	135	23	6	158	29	29	164	1,597	1,761
456	464	135	16	5	151	21	21	156	2,012	2,168
492	316	114	22	2	136	24	24	138	1,889	2,027
469	290	75	9	1	84	10	10	85	1,800	1,885
500	278	87	10	4	97	14	14	101	1,659	1,760
352	184	54	7	3	61	10	10	64	1,233	1,297
366	148	37	8	1	45	9	9	46	1,121	1,167
272	118	21	2	2	23	4	4	25	903	928
220	103	26	1	2	27	3	3	29	660	689
166	79	18	2	0	20	2	2	20	518	538
114	41	5	1	0	6	1	1	6	371	377
126	37	8	3	0	11	3	3	11	362	373
98	19	6	0	0	6	0	0	6	293	299
45	19	4	1	2	5	3	3	7	143	150
36	5	1	1	1	2	2	2	3	104	107
33	9	1	0	0	1	0	0	1	93	94
34	10	1	0	0	1	0	0	1	82	83
18	3	5	2	0	7	2	2	7	53	60
13	3	0	0	0	0	0	0	0	39	39
16	4	3	1	0	4	1	1	4	49	53
12	3	0	1	0	1	1	1	1	43	44
38	4	10	1	0	11	1	1	11	265	276
474,743	375,030	309,280	251,293	238,490	295,528	248,645	387,029	292,206	449,717	429,083
475,643	375,104	309,449	251,056	238,270	295,600	248,412	387,029	292,261	450,749	429,987

第2表（続） 標準報酬月額別・被保険者の年齢階級別・性別・

－漁船（い）（再掲）－

標準報酬月額	被保険者数	15～19歳	20～24	25～29	30～34	35～39	40～44	45～49	50～54
	(人)	(人)	(人)	(人)	(人)	(人)	(人)	(人)	(人)
総 数	1,657	33	137	175	167	171	162	144	184
円									
58,000	11	0	0	0	0	0	0	0	0
68,000	0	0	0	0	0	0	0	0	0
78,000	1	0	0	0	0	0	0	0	0
88,000	0	0	0	0	0	0	0	0	0
98,000	7	0	0	0	0	0	0	0	0
104,000	1	0	0	0	0	0	0	0	0
110,000	0	0	0	0	0	0	0	0	0
118,000	0	0	0	0	0	0	0	0	0
126,000	3	0	0	1	1	0	0	0	0
134,000	9	0	0	0	0	0	0	5	1
142,000	3	0	1	0	0	0	0	0	0
150,000	12	0	1	3	2	1	0	0	0
160,000	11	0	3	2	1	1	0	0	1
170,000	13	1	4	1	0	0	1	1	0
180,000	20	2	3	4	6	0	2	0	0
190,000	24	5	7	3	2	0	0	0	1
200,000	51	2	15	8	5	4	6	1	4
220,000	50	0	15	6	5	4	0	3	4
240,000	67	5	12	6	8	7	6	6	2
260,000	100	1	25	15	13	9	6	4	9
280,000	123	6	18	29	11	14	10	5	9
300,000	105	0	9	19	18	13	6	4	13
320,000	108	7	6	24	11	12	10	8	4
340,000	93	0	5	11	14	13	8	8	5
360,000	100	0	1	15	11	11	11	8	12
380,000	110	1	1	3	18	17	9	10	19
410,000	131	0	1	5	14	19	25	12	14
440,000	122	2	8	1	9	21	17	14	16
470,000	81	0	2	9	1	12	10	13	10
500,000	70	0	0	3	5	1	12	8	15
530,000	50	0	0	3	4	2	4	10	5
560,000	30	0	0	0	2	1	7	5	6
590,000	26	1	0	0	0	0	0	5	10
620,000	25	0	0	0	2	2	1	1	4
650,000	16	0	0	0	2	3	0	1	3
680,000	8	0	0	0	0	1	0	2	2
710,000	14	0	0	1	0	0	5	1	2
750,000	11	0	0	1	0	1	1	5	1
790,000	8	0	0	0	1	0	1	0	5
830,000	16	0	0	1	0	0	0	1	2
880,000	0	0	0	0	0	0	0	0	0
930,000	6	0	0	0	1	0	1	0	1
980,000	3	0	0	1	0	1	1	0	0
1,030,000	2	0	0	0	0	1	0	0	1
1,090,000	3	0	0	0	0	0	1	1	0
1,150,000	2	0	0	0	0	0	0	0	0
1,210,000	11	0	0	0	0	0	1	2	3
平均標準報酬 月額（円）	379,201	276,061	262,569	317,006	342,371	373,860	413,704	433,403	445,511
平均標準報酬 月額（円） （実報酬額ベース）	380,150	276,061	262,569	317,006	342,371	373,860	413,605	436,111	450,837

船舶種別、被保険者数及び平均標準報酬月額

船 員

55～59	60～64	65～69	70～74	75歳以上	前期高齢者 (再掲)	70歳以上 (再掲)	70歳以上 現役並み 所得者 (再掲)	介護(1号) (再掲)	介護(2号) (再掲)	介護(計) (再掲)
(人) 228	(人) 172	(人) 69	(人) 10	(人) 5	(人) 79	(人) 15	(人) 6	(人) 84	(人) 890	(人) 974
0	3	5	3	0	8	3	0	8	3	11
0	0	0	0	0	0	0	0	0	0	0
0	1	0	0	0	0	0	0	0	1	1
0	0	0	0	0	0	0	0	0	0	0
0	2	4	1	0	5	1	0	5	2	7
0	0	1	0	0	1	0	0	1	0	1
0	0	0	0	0	0	0	0	0	0	0
0	0	0	0	0	0	0	0	0	0	0
0	1	0	0	0	0	0	0	0	1	1
0	1	2	0	0	2	0	0	2	7	9
0	0	2	0	0	2	0	0	2	0	2
1	0	2	2	0	4	2	0	4	1	5
1	1	0	0	1	0	1	0	1	3	4
0	3	2	0	0	2	0	0	2	5	7
2	1	0	0	0	0	0	0	0	5	5
0	4	2	0	0	2	0	0	2	5	7
2	3	0	0	1	0	1	0	1	16	17
5	4	3	0	1	3	1	0	4	16	20
4	7	4	0	0	4	0	0	4	25	29
7	6	5	0	0	5	0	0	5	32	37
9	9	3	0	0	3	0	0	3	42	45
10	11	1	1	0	2	1	1	2	44	46
10	14	2	0	0	2	0	0	2	46	48
23	4	2	0	0	2	0	0	2	48	50
12	10	8	1	0	9	1	1	9	53	62
13	14	4	1	0	5	1	1	5	65	70
20	18	3	0	0	3	0	0	3	89	92
16	14	3	0	1	3	1	1	4	77	81
13	9	2	0	0	2	0	0	2	55	57
15	6	5	0	0	5	0	0	5	56	61
14	6	2	0	0	2	0	0	2	39	41
6	3	0	0	0	0	0	0	0	27	27
8	2	0	0	0	0	0	0	0	25	25
13	2	0	0	0	0	0	0	0	21	21
7	0	0	0	0	0	0	0	0	11	11
2	1	0	0	0	0	0	0	0	7	7
5	0	0	0	0	0	0	0	0	13	13
0	0	0	1	1	1	2	2	2	7	9
1	0	0	0	0	0	0	0	0	7	7
6	6	0	0	0	0	0	0	0	15	15
0	0	0	0	0	0	0	0	0	0	0
2	1	0	0	0	0	0	0	0	5	5
0	0	0	0	0	0	0	0	0	1	1
0	0	0	0	0	0	0	0	0	1	1
0	1	0	0	0	0	0	0	0	3	3
1	1	0	0	0	0	0	0	0	2	2
0	3	2	0	0	2	0	0	2	9	11
444,737	396,093	313,159	236,200	354,000	303,418	275,467	496,667	306,429	428,013	417,528
444,737	397,436	313,217	234,600	354,000	303,266	274,400	496,667	306,286	429,794	419,143

第2表（続） 標準報酬月額別・被保険者の年齢階級別・性別・

－漁船（ろ）（再掲）－

標準報酬月額	被保険者数	15～19歳	20～24	25～29	30～34	35～39	40～44	45～49	50～54
総 数 円	(人) 16,513	(人) 444	(人) 1,532	(人) 1,081	(人) 1,373	(人) 1,190	(人) 1,306	(人) 1,446	(人) 1,780
58,000	181	4	10	17	15	15	11	10	29
68,000	25	1	3	1	0	4	0	2	1
78,000	44	2	2	0	3	2	3	2	3
88,000	40	0	1	1	5	2	2	3	3
98,000	128	14	33	1	6	11	11	7	6
104,000	56	3	6	2	3	1	1	7	7
110,000	98	4	9	7	9	7	8	10	5
118,000	421	132	199	17	13	4	4	7	10
126,000	623	12	486	42	14	6	10	9	6
134,000	175	11	27	13	11	14	12	12	13
142,000	123	4	13	11	16	12	7	11	8
150,000	557	19	35	49	68	71	53	47	35
160,000	224	8	25	10	16	13	20	15	12
170,000	180	6	14	9	15	14	13	15	12
180,000	439	12	33	40	34	36	38	37	42
190,000	285	4	11	34	38	21	17	14	19
200,000	908	23	41	73	101	65	93	64	82
220,000	664	17	38	48	62	49	61	46	81
240,000	527	23	22	55	51	45	34	39	70
260,000	994	30	85	68	95	76	59	92	96
280,000	540	12	34	47	51	35	36	47	62
300,000	779	8	45	59	72	60	81	70	101
320,000	598	15	36	43	52	44	52	56	69
340,000	474	9	18	32	48	28	45	34	54
360,000	431	6	23	18	25	34	33	38	52
380,000	488	5	22	25	47	31	40	48	70
410,000	723	10	29	46	63	52	50	74	80
440,000	607	12	28	38	49	57	49	60	73
470,000	518	4	39	24	54	35	53	49	53
500,000	527	3	19	32	44	38	38	60	54
530,000	429	2	15	34	31	36	43	45	46
560,000	381	3	14	20	29	23	39	33	57
590,000	432	7	17	39	42	31	33	39	62
620,000	294	2	18	16	31	26	26	33	41
650,000	260	1	8	10	23	27	24	31	31
680,000	176	2	8	10	15	9	20	21	26
710,000	222	2	9	9	22	13	21	27	37
750,000	234	2	12	16	9	14	16	33	34
790,000	184	3	6	12	2	11	15	20	30
830,000	213	1	4	10	9	21	15	30	23
880,000	166	0	11	5	11	18	10	16	17
930,000	92	0	3	0	6	6	8	13	18
980,000	163	3	3	11	13	16	11	17	31
1,030,000	85	2	4	3	7	5	10	12	10
1,090,000	120	0	1	5	2	11	10	14	19
1,150,000	96	0	3	3	9	3	8	12	11
1,210,000	589	1	10	16	32	38	63	65	79
平均標準報酬 月額（円）	400,672	234,977	245,586	356,605	378,790	407,550	428,824	456,003	453,684
平均標準報酬 月額（円） （実報酬額ベース）	406,815	234,878	246,213	358,478	380,664	410,830	433,321	463,120	461,902

船舶種別、被保険者数及び平均標準報酬月額

船 員

55～59	60～64	65～69	70～74	75歳以上	前期高齢者 (再掲)	70歳以上 (再掲)	70歳以上 現役並み 所得者 (再掲)	介護(1号) (再掲)	介護(2号) (再掲)	介護(計) (再掲)
(人) 2,460	(人) 2,266	(人) 1,186	(人) 345	(人) 104	(人) 1,531	(人) 449	(人) 171	(人) 1,635	(人) 9,258	(人) 10,893
30	19	12	6	3	18	9	0	21	99	120
1	5	6	1	0	7	1	0	7	9	16
2	10	6	7	2	13	9	0	15	20	35
7	8	7	1	0	8	1	0	8	23	31
8	15	8	3	5	11	8	0	16	47	63
10	3	9	4	0	13	4	0	13	28	41
10	9	9	7	4	16	11	0	20	42	62
5	7	20	3	0	23	3	0	23	33	56
12	15	6	2	3	8	5	0	11	52	63
11	15	15	10	11	25	21	0	36	63	99
9	10	9	9	4	18	13	0	22	45	67
52	55	50	17	6	67	23	0	73	242	315
28	39	23	12	3	35	15	0	38	114	152
24	24	25	8	1	33	9	0	34	88	122
49	61	36	15	6	51	21	0	57	227	284
39	43	26	17	2	43	19	0	45	132	177
115	136	75	37	3	112	40	0	115	490	605
94	96	49	15	8	64	23	0	72	378	450
84	58	39	5	2	44	7	0	46	285	331
149	137	76	24	7	100	31	0	107	533	640
83	79	36	12	6	48	18	17	54	307	361
112	106	51	12	2	63	14	14	65	470	535
107	77	37	9	1	46	10	10	47	361	408
90	77	29	6	4	35	10	10	39	300	339
81	76	36	8	1	44	9	8	45	280	325
81	76	41	2	0	43	2	2	43	315	358
130	113	57	17	2	74	19	17	76	447	523
102	88	44	5	2	49	7	7	51	372	423
92	78	30	6	1	36	7	7	37	325	362
96	102	34	6	1	40	7	7	41	350	391
69	72	27	9	0	36	9	9	36	275	311
73	59	25	4	2	29	6	6	31	261	292
86	54	15	5	2	20	7	7	22	274	296
42	40	14	5	0	19	5	5	19	182	201
46	36	21	2	0	23	2	2	23	168	191
25	22	14	3	1	17	4	4	18	114	132
36	36	6	4	0	10	4	4	10	157	167
46	34	15	0	3	15	3	3	18	163	181
40	20	20	5	0	25	5	5	25	125	150
47	40	12	1	0	13	1	1	13	155	168
38	28	9	3	0	12	3	3	12	109	121
13	13	7	4	1	11	5	4	12	65	77
24	20	11	3	0	14	3	3	14	103	117
13	18	1	0	0	1	0	0	1	63	64
22	16	19	1	0	20	1	1	20	81	101
19	15	11	1	1	12	2	2	13	65	78
108	106	58	9	4	67	13	13	71	421	492
450,129	434,781	406,882	326,417	293,173	388,750	318,717	548,012	382,670	444,968	435,617
454,326	448,685	416,515	349,777	292,327	401,476	336,470	595,392	394,533	452,812	444,065

第3表 標準賞与額階級別・被保険者の年齢階級別・

—総 数—

標準賞与額階級	被保険者数	15～19歳	20～24	25～29	30～34	35～39	40～44	45～49	50～54
総 数	(人) 59,269	(人) 797	(人) 4,539	(人) 4,497	(人) 4,371	(人) 4,817	(人) 5,112	(人) 5,582	(人) 6,514
0 円	31,008	538	2,225	1,934	2,026	1,989	2,241	2,484	3,010
疾病任意継続分（再掲）	2,307	1	22	41	33	43	47	67	86
1,000 ～ 99,000	829	37	141	85	63	53	43	60	66
100,000 ～ 199,000	1,492	103	315	153	112	111	104	96	98
200,000 ～ 299,000	1,303	15	130	124	117	132	111	131	121
300,000 ～ 399,000	1,346	19	119	108	106	117	120	139	137
400,000 ～ 499,000	1,451	24	199	120	92	113	128	128	128
500,000 ～ 599,000	1,518	7	183	157	144	128	139	117	164
600,000 ～ 699,000	1,659	7	161	148	168	142	148	144	176
700,000 ～ 799,000	2,055	22	282	211	144	231	197	194	230
800,000 ～ 899,000	2,166	7	216	262	184	166	236	225	230
900,000 ～ 999,000	2,135	4	157	265	213	200	174	245	242
1,000,000 ～ 1,099,000	1,940	4	199	241	187	224	177	202	211
1,100,000 ～ 1,199,000	1,770	2	82	228	196	220	184	214	196
1,200,000 ～ 1,299,000	1,580	2	57	166	160	212	195	192	211
1,300,000 ～ 1,399,000	1,321	1	31	88	132	197	163	163	199
1,400,000 ～ 1,499,000	1,094	0	9	57	76	143	162	166	179
1,500,000 ～ 1,599,000	991	0	11	51	89	125	140	137	165
1,600,000 ～ 1,699,000	841	2	6	27	59	99	123	107	164
1,700,000 ～ 1,799,000	628	3	4	16	25	61	87	113	133
1,800,000 ～ 1,899,000	486	0	5	11	15	32	77	88	95
1,900,000 ～ 1,999,000	370	0	4	14	12	46	25	41	80
2,000,000 ～ 2,199,000	462	0	0	7	14	39	54	68	118
2,200,000 ～ 2,399,000	246	0	0	15	8	10	28	32	39
2,400,000 ～ 2,599,000	144	0	0	1	9	10	10	21	39
2,600,000 ～ 2,799,000	138	0	1	1	7	3	12	20	28
2,800,000 ～ 2,999,000	69	0	1	0	0	4	12	14	13
3,000,000 ～ 3,199,000	33	0	0	0	3	1	4	6	6
3,200,000 ～ 3,399,000	26	0	0	0	0	1	4	6	6
3,400,000 ～ 3,599,000	17	0	0	2	0	1	1	4	3
3,600,000 ～ 3,799,000	18	0	0	0	0	1	5	3	3
3,800,000 ～ 3,999,000	18	0	0	0	0	0	0	7	3
4,000,000 ～ 4,199,000	15	0	0	1	0	0	1	4	6
4,200,000 ～ 4,399,000	17	0	0	0	1	0	0	2	7
4,400,000 ～ 4,599,000	11	0	0	1	1	1	0	0	1
4,600,000 ～ 4,799,000	3	0	0	0	0	0	0	1	1
4,800,000 ～ 4,999,000	3	0	0	1	1	0	1	0	0
5,000,000 ～ 5,199,000	2	0	0	1	0	0	0	0	0
5,200,000 ～ 5,399,000	2	0	0	0	0	0	0	0	0
5,400,000 ～	62	0	1	1	7	5	6	8	6
平均標準賞与額（円）	462,395	113,867	320,102	482,042	495,900	588,430	594,742	606,651	612,268
平均標準賞与額（円） （疾病任意継続分を除く）	481,122	114,010	321,661	486,477	499,672	593,730	600,260	614,021	620,459

※1 標準賞与額は、平成26年10月1日現在の被保険者について、平成25年10月1日から平成26年9月30日の1年間に支払われたもの

※2 年齢階級については、平成26年10月1日現在の年齢階級である。

※3 船舶種別及び男女別については、政府統計の総合窓口（e-Stat）（URL <http://www.e-stat.go.jp>）にて公表している。

性別・船舶種別、被保険者数及び平均標準賞与額

船 員

55～59	60～64	65～69	70～74	75歳以上	前期高齢者 (再掲)	70歳以上 (再掲)	70歳以上 現役並み 所得者 (再掲)	介護(1号) (再掲)	介護(2号) (再掲)	介護(計) (再掲)
(人) 8,728	(人) 8,360	(人) 4,297	(人) 1,346	(人) 309	(人) 5,643	(人) 1,655	(人) 586	(人) 5,952	(人) 34,296	(人) 40,248
4,176 219	5,544 949	3,390 575	1,166 224	285 0	4,556 799	1,451 224	458 59	4,841 799	17,455 1,368	22,296 2,167
79	122	58	21	1	79	22	6	80	370	450
133	175	70	21	1	91	22	6	92	606	698
160	162	80	15	5	95	20	13	100	685	785
193	188	75	22	3	97	25	15	100	777	877
212	203	79	21	4	100	25	17	104	799	903
214	179	72	13	1	85	14	12	86	813	899
254	227	75	6	3	81	9	7	84	949	1,033
254	207	66	16	1	82	17	12	83	1,082	1,165
302	264	60	12	2	72	14	11	74	1,257	1,331
353	213	60	8	1	68	9	6	69	1,227	1,296
236	199	53	6	1	59	7	7	60	1,025	1,085
243	155	44	5	1	49	6	5	50	992	1,042
263	96	22	4	0	26	4	3	26	957	983
225	91	28	3	0	31	3	2	31	841	872
209	70	19	4	0	23	4	4	23	786	809
206	60	7	0	0	7	0	0	7	708	715
198	47	9	0	0	9	0	0	9	639	648
161	24	1	0	0	1	0	0	1	518	519
135	22	5	1	0	6	1	1	6	417	423
116	27	5	0	0	5	0	0	5	289	294
135	20	6	1	0	7	1	1	7	395	402
100	14	0	0	0	0	0	0	0	213	213
40	13	1	0	0	1	0	0	1	123	124
51	13	2	0	0	2	0	0	2	124	126
21	2	2	0	0	2	0	0	2	62	64
11	1	1	0	0	1	0	0	1	28	29
6	1	2	0	0	2	0	0	2	23	25
2	2	1	1	0	2	1	0	2	12	14
4	2	0	0	0	0	0	0	0	17	17
5	3	0	0	0	0	0	0	0	18	18
3	0	0	0	0	0	0	0	0	14	14
6	0	1	0	0	1	0	0	1	15	16
6	1	0	0	0	0	0	0	0	8	8
1	0	0	0	0	0	0	0	0	3	3
0	0	0	0	0	0	0	0	0	1	1
1	0	0	0	0	0	0	0	0	1	1
1	1	0	0	0	0	0	0	0	2	2
13	12	3	0	0	3	0	0	3	45	48
595,344	279,034	148,760	72,293	38,220	130,521	65,931	136,580	125,729	523,205	464,425
610,667	314,765	171,742	86,725	38,220	152,050	76,252	151,871	145,224	544,942	490,853

としている。

第4表 総報酬額階級別・被保険者の年齢階級別・

— 総 数 —

総報酬額階級	被保険者数	15～19歳	20～24	25～29	30～34	35～39	40～44	45～49	50～54
総 数	(人) 59,269	(人) 797	(人) 4,539	(人) 4,497	(人) 4,371	(人) 4,817	(人) 5,112	(人) 5,582	(人) 6,514
総 数 円									
～ 999,000	474	7	19	20	18	24	15	15	38
1,000,000 ～ 1,499,000	1,455	158	255	36	44	34	33	48	47
1,500,000 ～ 1,999,000	2,294	61	614	146	141	129	121	111	94
2,000,000 ～ 2,499,000	3,513	96	292	281	277	223	209	191	201
2,500,000 ～ 2,999,000	3,202	103	335	309	255	206	198	184	242
3,000,000 ～ 3,499,000	4,169	147	537	357	317	276	249	273	341
3,500,000 ～ 3,999,000	5,161	89	653	447	377	388	423	407	456
4,000,000 ～ 4,499,000	4,562	43	583	447	370	347	366	320	390
4,500,000 ～ 4,999,000	6,448	39	401	556	463	464	482	514	631
5,000,000 ～ 5,499,000	3,884	12	226	414	363	400	400	394	430
5,500,000 ～ 5,999,000	3,748	7	163	367	368	439	393	419	425
6,000,000 ～ 6,499,000	4,410	5	175	294	371	465	479	538	587
6,500,000 ～ 6,999,000	2,943	3	85	179	216	302	323	377	430
7,000,000 ～ 7,499,000	2,991	10	78	197	196	314	320	346	460
7,500,000 ～ 7,999,000	1,998	1	31	113	122	186	232	290	300
8,000,000 ～ 8,499,000	1,478	2	20	77	76	113	190	215	268
8,500,000 ～ 8,999,000	1,195	2	10	52	57	77	132	180	241
9,000,000 ～ 9,499,000	1,283	5	21	118	66	92	129	147	219
9,500,000 ～ 9,999,000	828	1	4	32	54	71	70	132	136
10,000,000 ～ 10,499,000	395	0	0	5	30	30	38	53	79
10,500,000 ～ 10,999,000	505	0	11	7	66	52	44	71	77
11,000,000 ～ 11,499,000	305	0	3	1	30	24	22	45	69
11,500,000 ～ 11,999,000	377	3	3	14	32	48	42	46	68
12,000,000 ～ 12,499,000	215	2	4	3	11	26	25	28	32
12,500,000 ～ 12,999,000	61	0	0	1	0	2	3	8	22
13,000,000 ～ 13,499,000	221	0	1	5	3	17	22	34	29
13,500,000 ～ 13,999,000	175	0	3	3	15	26	22	25	14
14,000,000 ～ 14,499,000	34	0	0	0	0	1	5	10	4
14,500,000 ～ 14,999,000	854	1	12	16	32	40	110	142	159
15,000,000 ～ 15,499,000	23	0	0	0	1	0	2	1	7
15,500,000 ～ 15,999,000	9	0	0	0	0	0	2	1	2
16,000,000 ～ 16,499,000	20	0	0	0	0	0	6	10	3
16,500,000 ～ 16,999,000	10	0	0	0	0	1	0	1	5
17,000,000 ～ 17,499,000	8	0	0	0	0	0	1	2	2
17,500,000 ～ 17,999,000	3	0	0	0	0	0	1	0	1
18,000,000 ～ 18,499,000	14	0	0	0	0	0	3	3	2
18,500,000 ～ 18,999,000	4	0	0	0	0	0	0	1	3
19,000,000 ～ 19,499,000	0	0	0	0	0	0	0	0	0
19,500,000 ～ 19,999,000	0	0	0	0	0	0	0	0	0
20,000,000 ～	0	0	0	0	0	0	0	0	0
平均総報酬額 (円)	5,312,719	3,013,621	3,743,161	4,874,554	5,222,549	5,613,423	5,907,338	6,201,222	6,236,897
平均総報酬額 (円) (標報実報酬額ベース)	5,338,498	3,012,959	3,747,626	4,879,958	5,229,613	5,622,979	5,925,094	6,237,699	6,283,926

※1 総報酬額は、標準報酬月額額の12ヶ月分に標準賞与額（平成25年10月1日から平成26年9月30日の1年間に支払われたもの）を加えた

※2 年齢階級については、平成26年10月1日現在の年齢階級である。

※3 船舶種別及び男女別については、政府統計の総合窓口（e-Stat）（URL <http://www.e-stat.go.jp>）にて公表している。

性別・船舶種別、被保険者数及び平均総報酬額

船 員

55～59	60～64	65～69	70～74	75歳以上	前期高齢者 (再掲)	70歳以上 (再掲)	70歳以上 現役並み 所得者 (再掲)	介護(1号) (再掲)	介護(2号) (再掲)	介護(計) (再掲)
(人) 8,728	(人) 8,360	(人) 4,297	(人) 1,346	(人) 309	(人) 5,643	(人) 1,655	(人) 586	(人) 5,952	(人) 34,296	(人) 40,248
41	91	97	66	23	163	89	0	186	200	386
56	245	300	158	41	458	199	0	499	429	928
132	286	287	131	41	418	172	0	459	744	1,203
285	631	533	248	46	781	294	0	827	1,517	2,344
314	519	380	123	34	503	157	0	537	1,457	1,994
447	616	412	163	34	575	197	68	609	1,926	2,535
610	751	413	120	27	533	147	132	560	2,647	3,207
625	656	322	82	11	404	93	86	415	2,357	2,772
937	1,362	511	79	9	590	88	83	599	3,926	4,525
536	494	177	32	6	209	38	38	215	2,254	2,469
564	442	131	25	5	156	30	30	161	2,243	2,404
707	564	188	29	8	217	37	36	225	2,875	3,100
564	341	103	16	4	119	20	20	123	2,035	2,158
584	359	103	18	6	121	24	24	127	2,069	2,196
465	193	57	8	0	65	8	8	65	1,480	1,545
317	147	47	5	1	52	6	6	53	1,137	1,190
284	130	23	7	0	30	7	7	30	967	997
298	129	46	7	6	53	13	13	59	922	981
226	81	18	2	1	20	3	3	21	645	666
132	26	2	0	0	2	0	0	2	328	330
119	42	13	3	0	16	3	3	16	353	369
71	24	10	5	1	15	6	5	16	231	247
68	34	14	5	0	19	5	5	19	258	277
51	29	4	0	0	4	0	0	4	165	169
21	3	1	0	0	1	0	0	1	57	58
64	22	22	2	0	24	2	2	24	171	195
32	21	11	2	1	13	3	3	14	114	128
10	4	0	0	0	0	0	0	0	33	33
146	113	69	10	4	79	14	14	83	670	753
7	3	2	0	0	2	0	0	2	20	22
4	0	0	0	0	0	0	0	0	9	9
0	1	0	0	0	0	0	0	0	20	20
2	0	1	0	0	1	0	0	1	8	9
3	0	0	0	0	0	0	0	0	8	8
0	1	0	0	0	0	0	0	0	3	3
6	0	0	0	0	0	0	0	0	14	14
0	0	0	0	0	0	0	0	0	4	4
0	0	0	0	0	0	0	0	0	0	0
0	0	0	0	0	0	0	0	0	0	0
0	0	0	0	0	0	0	0	0	0	0
6,163,899	4,942,329	4,137,720	3,262,153	3,143,385	3,928,875	3,239,978	5,314,805	3,888,096	5,847,827	5,558,015
6,185,293	4,988,368	4,170,805	3,331,996	3,138,259	3,970,727	3,295,824	5,480,717	3,927,509	5,882,010	5,592,972

ものとしている。

第5表 標準報酬月額別・被扶養者数別・性別・船舶種別、被保険者数
及び平均標準報酬月額

一 総 数		船 員								
標準報酬月額	被保険者数	0人	1	2	3	4	5	6	7	8人以上
	(人)	(人)	(人)	(人)	(人)	(人)	(人)	(人)	(人)	(人)
総 数	59,269	24,095	16,523	8,523	6,666	2,712	617	113	15	5
円										
58,000	348	123	149	34	25	9	7	1	0	0
68,000	41	25	12	3	0	1	0	0	0	0
78,000	95	34	46	10	3	0	2	0	0	0
88,000	79	39	32	4	4	0	0	0	0	0
98,000	576	250	275	29	12	7	2	1	0	0
104,000	139	64	64	9	2	0	0	0	0	0
110,000	161	65	66	19	6	4	1	0	0	0
118,000	516	409	75	14	11	4	3	0	0	0
126,000	668	593	47	11	11	6	0	0	0	0
134,000	232	130	64	22	8	8	0	0	0	0
142,000	183	83	59	16	17	7	1	0	0	0
150,000	878	376	283	81	79	47	10	2	0	0
160,000	355	181	107	30	20	14	1	1	1	0
170,000	473	219	167	51	22	11	2	1	0	0
180,000	994	470	343	94	49	26	10	2	0	0
190,000	561	306	161	50	32	8	4	0	0	0
200,000	1,878	939	545	189	125	61	16	3	0	0
220,000	1,586	877	389	150	106	53	9	2	0	0
240,000	1,974	982	559	222	137	58	13	2	0	1
260,000	2,808	1,442	709	347	195	83	25	6	1	0
280,000	2,334	1,283	539	251	177	65	15	4	0	0
300,000	3,794	1,677	984	509	391	180	47	6	0	0
320,000	2,526	1,240	594	329	239	91	29	3	1	0
340,000	2,569	1,184	656	326	267	108	22	5	1	0
360,000	3,005	1,269	809	439	324	130	30	2	1	1
380,000	3,364	1,298	924	501	409	176	45	10	0	1
410,000	5,121	1,804	1,681	765	564	248	46	11	2	0
440,000	3,577	1,246	981	601	510	188	40	10	1	0
470,000	3,093	1,049	807	553	456	174	47	7	0	0
500,000	2,827	923	804	478	418	167	32	4	1	0
530,000	2,096	695	576	359	317	122	22	3	1	1
560,000	1,814	510	536	343	278	116	27	3	1	0
590,000	1,571	409	439	314	259	128	19	3	0	0
620,000	1,126	289	344	223	182	65	17	5	1	0
650,000	940	281	250	205	150	42	11	0	0	1
680,000	677	196	193	120	123	37	7	1	0	0
710,000	720	186	199	135	136	52	9	3	0	0
750,000	651	192	187	123	96	42	6	5	0	0
790,000	407	133	120	67	57	21	7	1	1	0
830,000	359	105	109	71	53	19	1	1	0	0
880,000	298	87	79	67	48	13	4	0	0	0
930,000	204	47	62	40	42	10	2	0	1	0
980,000	269	88	61	54	44	17	3	1	1	0
1,030,000	149	34	40	32	32	9	2	0	0	0
1,090,000	182	42	64	39	22	9	6	0	0	0
1,150,000	170	39	52	36	29	13	1	0	0	0
1,210,000	881	182	281	158	179	63	14	4	0	0
平均標準報酬 月額 (円)	404,194	362,204	406,801	448,915	468,098	453,344	439,115	448,372	507,333	432,000
平均標準報酬 月額 (円) (実報酬額ベース)	406,342	362,945	410,296	451,565	471,471	454,969	442,515	449,487	507,333	432,000

※ 船舶種別及び男女別については、政府統計の総合窓口（e-Stat）（URL <http://www.e-stat.go.jp>）にて公表している。

第6表 標準賞与額階級別・被扶養者数別・性別・船舶種別、被保険者数及び平均標準賞与額

— 総 数 —		船 員								
標準賞与額階級	被保険者数	0人	1	2	3	4	5	6	7	8人以上
(人)	(人)	(人)	(人)	(人)	(人)	(人)	(人)	(人)	(人)	(人)
総 数	59,269	24,095	16,523	8,523	6,666	2,712	617	113	15	5
0円	31,008	13,331	9,576	3,809	2,699	1,223	299	60	10	1
疾病任意継続分（再掲）	2,307	617	1,317	240	83	40	8	2	0	0
1,000 ～ 99,000	829	455	192	88	64	25	5	0	0	0
100,000 ～ 199,000	1,492	837	305	185	104	50	9	1	1	0
200,000 ～ 299,000	1,303	579	338	190	122	52	19	3	0	0
300,000 ～ 399,000	1,346	578	351	186	153	65	11	2	0	0
400,000 ～ 499,000	1,451	631	403	207	139	59	10	2	0	0
500,000 ～ 599,000	1,518	691	347	216	174	75	14	1	0	0
600,000 ～ 699,000	1,659	679	440	244	203	72	18	2	1	0
700,000 ～ 799,000	2,055	866	484	333	248	99	22	2	0	1
800,000 ～ 899,000	2,166	866	542	354	280	96	21	6	1	0
900,000 ～ 999,000	2,135	830	536	357	279	98	32	3	0	0
1,000,000 ～ 1,099,000	1,940	812	450	313	255	92	15	2	1	0
1,100,000 ～ 1,199,000	1,770	606	396	329	306	105	24	4	0	0
1,200,000 ～ 1,299,000	1,580	524	350	296	290	95	23	2	0	0
1,300,000 ～ 1,399,000	1,321	401	334	256	209	100	14	6	0	1
1,400,000 ～ 1,499,000	1,094	313	262	220	201	77	19	1	1	0
1,500,000 ～ 1,599,000	991	275	229	187	191	87	17	5	0	0
1,600,000 ～ 1,699,000	841	205	216	163	184	57	12	3	0	1
1,700,000 ～ 1,799,000	628	155	172	123	124	42	10	1	0	1
1,800,000 ～ 1,899,000	486	114	124	99	100	44	4	1	0	0
1,900,000 ～ 1,999,000	370	86	102	83	75	20	4	0	0	0
2,000,000 ～ 2,199,000	462	86	137	102	94	33	8	2	0	0
2,200,000 ～ 2,399,000	246	50	85	55	41	11	3	1	0	0
2,400,000 ～ 2,599,000	144	22	40	42	35	5	0	0	0	0
2,600,000 ～ 2,799,000	138	36	33	24	31	13	0	1	0	0
2,800,000 ～ 2,999,000	69	9	11	20	22	6	0	1	0	0
3,000,000 ～ 3,199,000	33	5	12	7	8	1	0	0	0	0
3,200,000 ～ 3,399,000	26	7	9	5	3	1	1	0	0	0
3,400,000 ～ 3,599,000	17	4	5	1	5	2	0	0	0	0
3,600,000 ～ 3,799,000	18	6	6	3	2	1	0	0	0	0
3,800,000 ～ 3,999,000	18	2	6	3	6	1	0	0	0	0
4,000,000 ～ 4,199,000	15	4	1	2	4	2	2	0	0	0
4,200,000 ～ 4,399,000	17	2	6	2	5	2	0	0	0	0
4,400,000 ～ 4,599,000	11	3	3	3	2	0	0	0	0	0
4,600,000 ～ 4,799,000	3	2	0	1	0	0	0	0	0	0
4,800,000 ～ 4,999,000	3	0	1	0	2	0	0	0	0	0
5,000,000 ～ 5,199,000	2	2	0	0	0	0	0	0	0	0
5,200,000 ～ 5,399,000	2	0	1	0	1	0	0	0	0	0
5,400,000 ～	62	21	18	15	5	1	1	1	0	0
平均標準賞与額（円）	462,395	376,555	414,352	586,072	670,428	593,722	544,397	587,035	282,067	1,087,000
平均標準賞与額（円） （疾病任意継続分を除く）	481,122	386,451	450,239	603,054	678,881	602,610	551,548	597,613	282,067	1,087,000

※1 標準賞与額は、平成26年10月1日現在の被保険者について、平成25年10月1日から平成26年9月30日の1年間に支払われたものとしている。

※2 船舶種別及び男女別については、政府統計の総合窓口（e-Stat）（URL <http://www.e-stat.go.jp>）にて公表している。

第7表 総報酬額階級別・被扶養者数別・性別・船舶種別、被保険者数
及び平均総報酬額

— 総 数 —

船 員

総報酬額階級	被保険者数	0人	1	2	3	4	5	6	7	8人以上
総数	(人)	(人)	(人)	(人)	(人)	(人)	(人)	(人)	(人)	(人)
59,269	24,095	16,523	8,523	6,666	2,712	617	113	15	5	
～ 999,000	474	176	204	46	28	10	9	1	0	
1,000,000 ～ 1,499,000	1,455	820	505	73	35	15	6	1	0	
1,500,000 ～ 1,999,000	2,294	1,350	553	158	135	82	12	3	1	
2,000,000 ～ 2,499,000	3,513	1,698	1,125	356	199	98	31	6	0	
2,500,000 ～ 2,999,000	3,202	1,584	928	345	225	98	17	4	0	
3,000,000 ～ 3,499,000	4,169	2,109	1,119	482	295	121	33	9	1	
3,500,000 ～ 3,999,000	5,161	2,427	1,318	643	478	228	58	9	0	
4,000,000 ～ 4,499,000	4,562	2,234	1,156	592	390	150	32	6	2	
4,500,000 ～ 4,999,000	6,448	2,606	2,035	846	635	251	64	8	3	
5,000,000 ～ 5,499,000	3,884	1,575	993	576	482	207	44	6	0	
5,500,000 ～ 5,999,000	3,748	1,473	964	581	453	216	51	8	1	
6,000,000 ～ 6,499,000	4,410	1,627	1,163	731	588	238	53	9	1	
6,500,000 ～ 6,999,000	2,943	936	779	530	484	161	42	11	0	
7,000,000 ～ 7,499,000	2,991	920	803	570	453	200	39	4	2	
7,500,000 ～ 7,999,000	1,998	543	582	384	334	129	22	2	1	
8,000,000 ～ 8,499,000	1,478	403	416	298	252	86	18	5	0	
8,500,000 ～ 8,999,000	1,195	296	326	249	213	88	18	5	0	
9,000,000 ～ 9,499,000	1,283	408	370	206	202	73	17	6	1	
9,500,000 ～ 9,999,000	828	197	244	177	143	56	9	1	0	
10,000,000 ～ 10,499,000	395	71	110	89	96	24	5	0	0	
10,500,000 ～ 10,999,000	505	127	130	117	100	22	7	2	0	
11,000,000 ～ 11,499,000	305	61	88	59	68	25	2	1	1	
11,500,000 ～ 11,999,000	377	113	87	83	64	23	4	2	1	
12,000,000 ～ 12,499,000	215	49	62	48	35	19	2	0	0	
12,500,000 ～ 12,999,000	61	8	21	19	13	0	0	0	0	
13,000,000 ～ 13,499,000	221	49	83	44	30	11	4	0	0	
13,500,000 ～ 13,999,000	175	39	49	42	30	13	2	0	0	
14,000,000 ～ 14,499,000	34	4	8	9	10	3	0	0	0	
14,500,000 ～ 14,999,000	854	176	273	157	172	58	14	4	0	
15,000,000 ～ 15,499,000	23	4	8	4	6	1	0	0	0	
15,500,000 ～ 15,999,000	9	2	5	1	1	0	0	0	0	
16,000,000 ～ 16,499,000	20	5	3	2	6	4	0	0	0	
16,500,000 ～ 16,999,000	10	1	4	2	3	0	0	0	0	
17,000,000 ～ 17,499,000	8	2	1	1	2	0	2	0	0	
17,500,000 ～ 17,999,000	3	0	2	0	1	0	0	0	0	
18,000,000 ～ 18,499,000	14	2	5	3	3	1	0	0	0	
18,500,000 ～ 18,999,000	4	0	1	0	2	1	0	0	0	
19,000,000 ～ 19,499,000	0	0	0	0	0	0	0	0	0	
19,500,000 ～ 19,999,000	0	0	0	0	0	0	0	0	0	
20,000,000 ～	0	0	0	0	0	0	0	0	0	
平均総報酬額 (円)	5,312,719	4,723,000	5,295,965	5,973,054	6,287,602	6,033,855	5,813,778	5,967,496	6,370,067	6,271,000
平均総報酬額 (円) (標報実報酬額ベース)	5,338,498	4,731,900	5,337,909	6,004,849	6,328,081	6,053,355	5,854,582	5,980,876	6,370,067	6,271,000

※1 総報酬額は、標準報酬月額額の12ヶ月分に標準賞与額（平成25年10月1日から平成26年9月30日の1年間に支払われたもの）を加えたものとしている。

※2 船舶種別及び男女別については、政府統計の総合窓口（e-Stat）（URL <http://www.e-stat.go.jp>）にて公表している。

第8表 都道府県別・被保険者の年齢階級別・性別・

— 総 数 —

都道府県名	被保険者数	15～19歳	20～24	25～29	30～34	35～39	40～44	45～49	50～54	55～59	60～64
全 国	(人) 59,269	(人) 797	(人) 4,539	(人) 4,497	(人) 4,371	(人) 4,817	(人) 5,112	(人) 5,582	(人) 6,514	(人) 8,728	(人) 8,360
1 北海道	3,604	36	257	240	302	351	321	382	381	467	534
2 青森	1,204	17	50	66	69	62	95	88	147	232	217
3 岩手	524	4	19	25	30	19	34	55	56	92	118
4 宮城	1,613	27	80	59	80	94	102	127	182	289	358
5 秋田	174	1	9	24	14	18	10	8	14	35	20
6 山形	158	7	14	8	11	17	14	9	7	21	25
7 福島	636	8	31	38	34	48	39	47	78	106	125
8 茨城	803	15	64	63	82	52	58	63	88	97	111
9 栃木	0	0	0	0	0	0	0	0	0	0	0
10 群馬	2	0	0	0	0	0	0	0	0	0	2
11 埼玉	10	0	1	1	0	0	0	1	0	1	2
12 千葉	1,283	27	117	108	140	117	96	101	74	109	181
13 東京都	5,826	47	683	882	528	556	543	546	603	795	453
14 神奈川県	2,859	17	254	358	319	289	253	220	264	383	289
15 新潟	508	7	33	45	40	62	48	46	46	93	65
16 富山	258	3	10	9	25	12	17	16	21	41	65
17 石川	700	32	132	39	41	63	59	54	74	84	76
18 福井	405	5	57	56	46	32	35	33	37	44	40
19 山梨	0	0	0	0	0	0	0	0	0	0	0
20 長野	1	0	0	0	0	0	0	0	0	0	1
21 岐阜	3	0	0	1	0	0	0	0	0	0	2
22 静岡県	1,556	29	104	114	120	118	140	167	168	226	211
23 愛知	875	21	88	83	63	89	96	85	101	102	93
24 三重	1,021	24	102	65	69	71	94	115	125	133	133
25 滋賀	1	0	0	0	0	0	0	0	1	0	0
26 京都	74	1	1	8	16	6	11	7	8	6	7
27 大阪	2,883	45	234	178	185	239	290	303	346	386	372
28 兵庫県	3,137	38	236	249	252	289	340	318	346	432	373
29 奈良	5	0	0	0	0	0	0	0	0	1	0
30 和歌山	419	1	14	23	43	48	56	48	43	48	42
31 鳥取	670	23	79	56	61	39	46	68	101	120	64
32 島根	1,030	19	98	108	112	109	88	109	97	119	107
33 岡山	1,298	8	71	74	99	83	94	119	174	216	201
34 広島	3,190	19	158	175	157	230	281	310	345	518	526
35 山口	2,530	32	179	153	155	188	178	230	284	429	410
36 徳島	1,491	10	70	59	73	97	117	134	167	217	308
37 香川	1,047	6	53	52	53	105	105	96	92	159	172
38 愛媛	4,459	32	260	218	217	307	336	448	577	749	813
39 高知	975	37	120	35	57	62	70	74	82	140	156
40 福岡	2,361	32	184	221	194	209	214	205	246	350	310
41 佐賀	352	3	18	22	30	23	28	39	41	55	58
42 長崎	3,260	62	188	202	232	241	307	385	465	502	427
43 熊本	1,367	6	54	74	83	94	112	118	145	218	249
44 大分	1,082	9	39	46	62	80	85	106	138	165	172
45 宮崎	1,283	60	233	58	86	89	107	83	84	162	165
46 鹿児島	1,561	21	95	120	113	117	116	136	178	273	238
47 沖縄	771	6	50	82	78	92	77	83	88	113	69

※ 船舶種別及び男女別については、政府統計の総合窓口（e-Stat）（URL <http://www.e-stat.go.jp>）にて公表している。

船舶種別、被保険者数、平均年齢、被扶養者数及び扶養率

船 員

65～69	70～74	75歳以上	前期高齢者 (再掲)	70歳以上 (再掲)	70歳以上 現役並み 所得者 (再掲)	介護(1号) (再掲)	介護(2号) (再掲)	介護(計) (再掲)	平均年齢	被扶養者数	扶養率
(人) 4, 297	(人) 1, 346	(人) 309	(人) 5, 643	(人) 1, 655	(人) 586	(人) 5, 952	(人) 34, 296	(人) 40, 248	(歳) 47. 61	(人) 68, 326	1. 153
232	88	13	320	101	62	333	2, 085	2, 418	47. 43	4, 658	1. 292
113	44	4	157	48	15	161	779	940	51. 39	1, 346	1. 118
62	10	0	72	10	8	72	355	427	52. 34	554	1. 057
172	38	5	210	43	17	215	1, 058	1, 273	51. 88	1, 732	1. 074
17	4	0	21	4	0	21	87	108	47. 51	201	1. 155
17	5	3	22	8	2	25	76	101	47. 92	163	1. 032
70	9	3	79	12	8	82	395	477	50. 73	762	1. 198
77	19	14	96	33	14	110	417	527	47. 76	856	1. 066
0	0	0	0	0	0	0	0	0	-	0	-
0	0	0	0	0	0	0	2	2	62. 50	2	1. 000
1	0	3	1	3	0	4	4	8	59. 20	7	0. 700
127	65	21	192	86	13	213	561	774	46. 89	1, 363	1. 062
148	37	5	185	42	20	190	2, 940	3, 130	42. 29	6, 363	1. 092
148	55	10	203	65	26	213	1, 409	1, 622	44. 41	2, 588	0. 905
20	3	0	23	3	1	23	298	321	45. 99	574	1. 130
29	9	1	38	10	7	39	160	199	52. 35	256	0. 992
35	9	2	44	11	7	46	347	393	42. 78	731	1. 044
15	4	1	19	5	2	20	189	209	42. 07	481	1. 188
0	0	0	0	0	0	0	0	0	-	0	-
0	0	0	0	0	0	0	1	1	61. 50	1	1. 000
0	0	0	0	0	0	0	2	2	50. 83	1	0. 333
102	32	25	134	57	13	159	912	1, 071	47. 72	1, 707	1. 097
37	14	3	51	17	1	54	477	531	44. 38	1, 006	1. 150
70	15	5	85	20	11	90	600	690	46. 59	1, 198	1. 173
0	0	0	0	0	0	0	1	1	53. 50	4	4. 000
3	0	0	3	0	0	3	39	42	43. 39	78	1. 054
229	66	10	295	76	23	305	1, 697	2, 002	47. 61	3, 414	1. 184
181	64	19	245	83	40	264	1, 809	2, 073	46. 59	4, 141	1. 320
2	1	1	3	2	0	4	1	5	68. 10	6	1. 200
32	17	4	49	21	8	53	237	290	48. 09	566	1. 351
11	2	0	13	2	1	13	399	412	43. 89	727	1. 085
48	14	2	62	16	6	64	520	584	43. 89	1, 146	1. 113
110	35	14	145	49	15	159	804	963	49. 97	1, 647	1. 269
319	120	32	439	152	60	471	1, 980	2, 451	50. 92	3, 733	1. 170
223	59	10	282	69	21	292	1, 531	1, 823	49. 26	2, 889	1. 142
162	68	9	230	77	9	239	943	1, 182	52. 14	1, 794	1. 203
113	32	9	145	41	5	154	624	778	50. 37	1, 214	1. 160
380	101	21	481	122	48	502	2, 923	3, 425	50. 49	5, 251	1. 178
112	24	6	136	30	16	142	522	664	47. 91	767	0. 787
140	48	8	188	56	26	196	1, 325	1, 521	46. 47	2, 813	1. 191
26	7	2	33	9	3	35	221	256	49. 27	457	1. 298
177	53	19	230	72	19	249	2, 086	2, 335	47. 83	4, 107	1. 260
160	46	8	206	54	14	214	842	1, 056	51. 51	1, 532	1. 121
123	53	4	176	57	14	180	666	846	51. 67	1, 285	1. 188
109	39	8	148	47	15	156	601	757	44. 60	1, 179	0. 919
126	25	3	151	28	13	154	941	1, 095	48. 54	1, 796	1. 151
19	12	2	31	14	3	33	430	463	44. 61	1, 230	1. 595

第9表 都道府県別・被扶養者の年齢階級別・

ー総 計ー

都道府県名	被扶養者数	0～4歳	5～9	10～14	15～19	20～24	25～29	30～34	35～39	40～44	45～49	50～54
	(人)	(人)	(人)	(人)	(人)	(人)	(人)	(人)	(人)	(人)	(人)	(人)
全 国	68,326	6,919	6,520	7,556	8,627	4,747	2,618	2,775	2,902	3,227	3,503	4,189
1 北海道	4,658	561	481	579	593	252	176	199	226	233	212	250
2 青森	1,346	118	115	133	149	88	45	44	49	54	78	104
3 岩手	554	47	35	58	68	38	17	13	15	25	39	38
4 宮城	1,732	120	109	158	199	119	80	62	66	66	92	127
5 秋田	201	25	26	27	13	12	8	9	11	5	9	7
6 山形	163	10	11	18	19	10	5	3	4	3	6	11
7 福島	762	73	62	78	79	52	35	34	30	20	41	64
8 茨城	856	118	75	82	85	51	34	47	28	37	34	55
9 栃木	0	0	0	0	0	0	0	0	0	0	0	0
10 群馬	2	0	0	0	0	0	0	0	0	0	0	0
11 埼玉	7	1	1	1	0	0	0	1	1	1	0	0
12 千葉	1,363	196	145	127	135	86	55	83	55	61	54	60
13 東京都	6,363	776	634	727	745	489	258	279	287	358	368	448
14 神奈川県	2,588	337	274	253	246	146	132	142	145	129	127	149
15 新潟	574	54	61	70	87	47	20	19	23	19	22	36
16 富山	256	21	21	26	18	17	9	12	7	10	10	18
17 石川	731	76	82	101	120	36	25	26	35	42	33	43
18 福井	481	85	80	51	43	29	38	25	13	13	12	16
19 山梨	0	0	0	0	0	0	0	0	0	0	0	0
20 長野	1	0	0	0	0	0	0	0	0	0	0	0
21 岐阜	1	0	0	0	0	0	0	0	0	0	0	0
22 静岡県	1,707	178	184	194	207	102	74	68	76	81	97	94
23 愛知	1,006	131	123	112	105	62	42	43	59	57	54	59
24 三重	1,198	135	97	130	157	73	50	50	54	63	60	74
25 滋賀	4	0	0	0	1	2	0	0	0	0	0	1
26 京都	78	10	11	17	9	1	2	5	2	8	2	0
27 大阪府	3,414	290	327	381	471	245	106	144	165	194	183	220
28 兵庫県	4,141	391	440	472	575	325	167	163	207	234	199	232
29 奈良	6	0	0	2	0	0	0	0	1	0	1	0
30 和歌山	566	51	57	89	77	25	26	24	26	30	38	25
31 鳥取	727	79	81	74	102	59	33	32	25	33	43	52
32 島根	1,146	195	164	130	132	82	40	43	38	43	46	37
33 岡山	1,647	162	131	185	219	154	66	87	56	57	84	100
34 広島	3,733	279	299	377	543	291	132	136	143	179	204	272
35 山口	2,889	229	264	297	353	206	105	116	107	122	157	202
36 徳島	1,794	131	154	190	234	132	54	63	68	73	109	105
37 香川	1,214	114	113	132	153	81	44	48	64	53	50	63
38 愛媛	5,251	376	371	544	696	438	186	176	188	229	292	378
39 高知	767	47	56	82	97	46	28	23	32	28	43	42
40 福岡	2,813	314	287	291	350	176	115	117	147	153	135	147
41 佐賀	457	47	46	49	49	31	23	13	20	16	22	26
42 長崎	4,107	450	411	512	559	280	131	152	152	195	203	258
43 熊本	1,532	133	144	174	206	77	50	55	56	55	73	83
44 大分	1,285	80	94	144	198	89	47	40	47	66	75	79
45 宮崎	1,179	127	137	138	127	54	31	61	58	47	53	41
46 鹿児島	1,796	181	152	187	242	150	71	80	73	75	87	121
47 沖縄	1,230	171	165	164	166	94	58	38	43	60	56	52

※ 船舶種別及び男女別については、政府統計の総合窓口（e-Stat）（URL <http://www.e-stat.go.jp>）にて公表している。

性別・船舶種別、被扶養者数及び平均年齢

船 員

55～59	60～64	65～69	70～74	75歳以上	未就学児 (再掲)	前期高齢者 (再掲)	70歳以上 (再掲)	70歳以上 現役並み 所得者 (再掲)	介護(1号) (再掲)	介護(2号) (再掲)	介護(計) (再掲)	平均年齢
(人) 5,051	(人) 4,865	(人) 3,053	(人) 1,760	(人) 14	(人) 8,940	(人) 4,827	(人) 1,774	(人) 93	(人) 4,827	(人) 20,835	(人) 25,662	(歳) 31.31
277	303	213	103	0	716	316	103	13	316	1,275	1,591	29.54
123	126	72	47	1	148	120	48	3	120	485	605	34.71
58	55	31	17	0	59	48	17	0	48	215	263	35.28
204	185	93	52	0	157	145	52	5	145	674	819	36.50
14	13	11	11	0	33	22	11	0	22	48	70	30.88
15	26	11	11	0	15	22	11	0	22	61	83	38.53
64	77	39	14	0	95	53	14	1	53	266	319	33.66
54	86	46	24	0	140	70	24	1	70	266	336	31.99
0	0	0	0	0	0	0	0	0	0	0	0	-
1	1	0	0	0	0	0	0	0	0	2	2	60.00
0	1	0	0	0	2	0	0	0	0	2	2	28.50
78	95	93	40	0	248	133	40	3	133	348	481	30.49
423	300	158	113	0	997	271	113	2	271	1,897	2,168	29.01
202	143	102	60	1	425	163	61	7	163	750	913	30.31
55	29	15	17	0	69	32	17	0	32	161	193	29.69
27	33	20	7	0	24	27	7	1	27	98	125	36.93
34	35	22	21	0	98	43	21	0	43	187	230	28.16
26	22	16	12	0	110	28	12	0	28	89	117	24.80
0	0	0	0	0	0	0	0	0	0	0	0	-
0	1	0	0	0	0	0	0	0	0	1	1	60.50
0	1	0	0	0	0	0	0	0	0	1	1	62.50
118	121	66	47	0	248	113	47	1	113	511	624	30.69
65	54	19	21	0	166	40	21	0	40	289	329	28.38
77	78	51	45	4	160	100	49	2	100	352	452	31.57
0	0	0	0	0	0	0	0	0	0	1	1	28.00
4	2	2	3	0	14	5	3	0	5	16	21	24.64
221	234	146	86	1	392	233	87	2	233	1,052	1,285	31.47
274	228	140	94	0	518	234	94	6	234	1,167	1,401	29.68
0	1	1	0	0	0	1	0	0	1	2	3	40.00
25	36	24	13	0	64	37	13	1	37	154	191	29.43
49	36	13	16	0	107	29	16	0	29	213	242	28.87
53	65	46	32	0	242	78	32	1	78	244	322	26.01
120	111	75	39	1	203	115	40	1	115	472	587	31.03
283	291	215	88	1	365	304	89	9	304	1,229	1,533	33.19
244	256	139	90	2	317	231	92	2	231	981	1,212	33.56
145	178	110	48	0	169	158	48	3	158	610	768	34.05
89	98	77	35	0	147	112	35	0	112	353	465	32.38
499	467	263	148	0	479	411	148	10	411	1,865	2,276	34.31
61	84	63	35	0	63	98	35	0	98	258	356	36.46
222	194	106	59	0	408	165	59	5	165	851	1,016	30.57
40	35	22	18	0	58	40	18	0	40	139	179	32.32
285	249	169	98	3	573	270	101	2	270	1,190	1,460	29.91
133	144	103	46	0	176	149	46	4	149	488	637	33.43
99	103	77	47	0	111	124	47	1	124	422	546	34.00
86	97	82	40	0	164	122	40	5	122	324	446	31.86
148	121	74	34	0	227	108	34	1	108	552	660	31.16
56	50	28	29	0	233	57	29	1	57	274	331	25.42

第10表 被保険者の年齢階級別・船舶所有者の規模別・

— 総 数 —

	被保険者数	1～4人	5～9	10～19	20～29	30～49
	(人)	(人)	(人)	(人)	(人)	(人)
総 数	59,269	4,543	8,277	10,412	7,197	8,527
15～19歳	797	48	99	124	119	110
20～24	4,539	221	466	639	596	724
25～29	4,497	243	504	619	462	649
30～34	4,371	309	567	665	543	670
35～39	4,817	386	625	814	522	756
40～44	5,112	445	712	864	605	760
45～49	5,582	475	798	974	705	830
50～54	6,514	543	947	1,212	841	920
55～59	8,728	670	1,195	1,651	1,150	1,266
60～64	8,360	637	1,265	1,675	1,016	1,098
65～69	4,297	350	722	889	478	564
70～74	1,346	146	269	238	133	156
75歳以上	309	70	108	48	27	24
(再掲)						
前期高齢者	5,643	496	991	1,127	611	720
70歳以上	1,655	216	377	286	160	180
70歳以上 現役並み所得者	586	63	135	125	66	64
介護(1号)	5,952	566	1,099	1,175	638	744
介護(2号)	34,296	2,770	4,917	6,376	4,317	4,874
介護(計)	40,248	3,336	6,016	7,551	4,955	5,618
平均年齢(歳)	47.61	49.53	49.57	49.24	47.58	46.77

※ 船舶種別及び男女別については、政府統計の総合窓口 (e-Stat) (URL <http://www.e-stat.>

性別・船舶種別、被保険者数及び平均年齢

					船 員
50～99	100～299	300～499	500～999	1000人以上	疾病任意継続被 保険者（別掲）
(人) 9,371	(人) 7,998	(人) 637	(人) 0	(人) 0	(人) 2,307
148	145	3	0	0	1
980	823	68	0	0	22
834	998	147	0	0	41
771	743	70	0	0	33
849	760	62	0	0	43
770	835	74	0	0	47
940	724	69	0	0	67
1,069	836	60	0	0	86
1,397	1,115	65	0	0	219
1,032	669	19	0	0	949
437	282	0	0	0	575
118	62	0	0	0	224
26	6	0	0	0	0
555	344	0	0	0	799
144	68	0	0	0	224
52	22	0	0	0	59
581	350	0	0	0	799
5,208	4,179	287	0	0	1,368
5,789	4,529	287	0	0	2,167
45.13	43.12	38.80	—	—	60.84

go. jp) にて公表している。

第 1 1 表 被扶養者の年齢階級別・性別・船舶種別・続柄別・被保険者の性別、被扶養者数

一 総 数						船 員									
被扶養者の 年齢階級	総 数					男 性					女 性				
	総数	配偶者	直系尊属	子	その他	総数	配偶者	直系尊属	子	その他	総数	配偶者	直系尊属	子	その他
一 総 数	(人) 68,326	(人) 28,749	(人) 2,794	(人) 35,797	(人) 986	(人) 19,115	(人) 2	(人) 552	(人) 18,210	(人) 351	(人) 49,211	(人) 28,747	(人) 2,242	(人) 17,587	(人) 635
0～4歳	6,919	0	0	6,831	88	3,530	0	0	3,481	49	3,389	0	0	3,350	39
5～9	6,520	0	0	6,466	54	3,367	0	0	3,339	28	3,153	0	0	3,127	26
10～14	7,556	0	0	7,489	67	3,874	0	0	3,841	33	3,682	0	0	3,648	34
15～19	8,627	22	0	8,512	93	4,287	0	0	4,244	43	4,340	22	0	4,268	50
20～24	4,747	436	0	4,240	71	2,226	0	0	2,196	30	2,521	436	0	2,044	41
25～29	2,618	1,326	0	1,249	43	641	0	0	625	16	1,977	1,326	0	624	27
30～34	2,775	2,126	0	620	29	308	0	0	298	10	2,467	2,126	0	322	19
35～39	2,902	2,593	2	270	37	134	0	0	127	7	2,768	2,593	2	143	30
40～44	3,227	3,077	15	99	36	60	1	1	47	11	3,167	3,076	14	52	25
45～49	3,503	3,391	38	19	55	30	0	3	12	15	3,473	3,391	35	7	40
50～54	4,189	4,024	87	2	76	35	0	10	0	25	4,154	4,024	77	2	51
55～59	5,051	4,800	181	0	70	45	0	24	0	21	5,006	4,800	157	0	49
60～64	4,865	4,262	519	0	84	144	1	117	0	26	4,721	4,261	402	0	58
65～69	3,053	2,197	768	0	88	185	0	163	0	22	2,868	2,197	605	0	66
70～74	1,760	495	1,170	0	95	244	0	229	0	15	1,516	495	941	0	80
75歳以上	14	0	14	0	0	5	0	5	0	0	9	0	9	0	0
(再掲)															
未就学児	8,940	0	0	8,833	107	4,596	0	0	4,542	54	4,344	0	0	4,291	53
前期高齢者	4,827	2,692	1,952	0	183	434	0	397	0	37	4,393	2,692	1,555	0	146
70歳以上	1,774	495	1,184	0	95	249	0	234	0	15	1,525	495	950	0	80
70歳以上 現役並み所得者	93	93	0	0	0	0	0	0	0	0	93	93	0	0	0
介護(1号)	4,827	2,692	1,952	0	183	434	0	397	0	37	4,393	2,692	1,555	0	146
介護(2号)	20,835	19,554	840	120	321	314	2	155	59	98	20,521	19,552	685	61	223
介護(計)	25,662	22,246	2,792	120	504	748	2	552	59	135	24,914	22,244	2,240	61	369
一 男 性	(人) 68,256	(人) 28,747	(人) 2,764	(人) 35,761	(人) 984	(人) 19,093	(人) 0	(人) 549	(人) 18,193	(人) 351	(人) 49,163	(人) 28,747	(人) 2,215	(人) 17,568	(人) 633
0～4歳	6,909	0	0	6,821	88	3,527	0	0	3,478	49	3,382	0	0	3,343	39
5～9	6,511	0	0	6,457	54	3,362	0	0	3,334	28	3,149	0	0	3,123	26
10～14	7,550	0	0	7,484	66	3,872	0	0	3,839	33	3,678	0	0	3,645	33
15～19	8,626	22	0	8,511	93	4,286	0	0	4,243	43	4,340	22	0	4,268	50
20～24	4,741	436	0	4,234	71	2,224	0	0	2,194	30	2,517	436	0	2,040	41
25～29	2,616	1,326	0	1,247	43	639	0	0	623	16	1,977	1,326	0	624	27
30～34	2,773	2,126	0	619	28	307	0	0	297	10	2,466	2,126	0	322	18
35～39	2,900	2,593	2	268	37	133	0	0	126	7	2,767	2,593	2	142	30
40～44	3,226	3,076	15	99	36	59	0	1	47	11	3,167	3,076	14	52	25
45～49	3,501	3,391	36	19	55	30	0	3	12	15	3,471	3,391	33	7	40
50～54	4,187	4,024	85	2	76	35	0	10	0	25	4,152	4,024	75	2	51
55～59	5,048	4,800	178	0	70	45	0	24	0	21	5,003	4,800	154	0	49
60～64	4,853	4,261	508	0	84	141	0	115	0	26	4,712	4,261	393	0	58
65～69	3,047	2,197	762	0	88	184	0	162	0	22	2,863	2,197	600	0	66
70～74	1,754	495	1,164	0	95	244	0	229	0	15	1,510	495	935	0	80
75歳以上	14	0	14	0	0	5	0	5	0	0	9	0	9	0	0
(再掲)															
未就学児	8,927	0	0	8,820	107	4,591	0	0	4,537	54	4,336	0	0	4,283	53
前期高齢者	4,815	2,692	1,940	0	183	433	0	396	0	37	4,382	2,692	1,544	0	146
70歳以上	1,768	495	1,178	0	95	249	0	234	0	15	1,519	495	944	0	80
70歳以上 現役並み所得者	93	93	0	0	0	0	0	0	0	0	93	93	0	0	0
介護(1号)	4,815	2,692	1,940	0	183	433	0	396	0	37	4,382	2,692	1,544	0	146
介護(2号)	20,815	19,552	822	120	321	310	0	153	59	98	20,505	19,552	669	61	223
介護(計)	25,630	22,244	2,762	120	504	743	0	549	59	135	24,887	22,244	2,213	61	369
一 女 性	(人) 70	(人) 2	(人) 30	(人) 36	(人) 2	(人) 22	(人) 2	(人) 3	(人) 17	(人) 0	(人) 48	(人) 0	(人) 27	(人) 19	(人) 2
0～4歳	10	0	0	10	0	3	0	0	3	0	7	0	0	7	0
5～9	9	0	0	9	0	5	0	0	5	0	4	0	0	4	0
10～14	6	0	0	5	1	2	0	0	2	0	4	0	0	3	1
15～19	1	0	0	1	0	1	0	0	1	0	0	0	0	0	0
20～24	6	0	0	6	0	2	0	0	2	0	4	0	0	4	0
25～29	2	0	0	2	0	2	0	0	2	0	0	0	0	0	0
30～34	2	0	0	1	1	1	0	0	1	0	1	0	0	0	1
35～39	2	0	0	2	0	1	0	0	1	0	1	0	0	1	0
40～44	1	1	0	0	0	1	1	0	0	0	0	0	0	0	0
45～49	2	0	2	0	0	0	0	0	0	0	2	0	2	0	0
50～54	2	0	2	0	0	0	0	0	0	0	2	0	2	0	0
55～59	3	0	3	0	0	0	0	0	0	0	3	0	3	0	0
60～64	12	1	11	0	0	3	1	2	0	0	9	0	9	0	0
65～69	6	0	6	0	0	1	0	1	0	0	5	0	5	0	0
70～74	6	0	6	0	0	0	0	0	0	0	6	0	6	0	0
75歳以上	0	0	0	0	0	0	0	0	0	0	0	0	0	0	0
(再掲)															
未就学児	13	0	0	13	0	5	0	0	5	0	8	0	0	8	0
前期高齢者	12	0	12	0	0	1	0	1	0	0	11	0	11	0	0
70歳以上	6	0	6	0	0	0	0	0	0	0	6	0	6	0	0
70歳以上 現役並み所得者	0	0	0	0	0	0	0	0	0	0	0	0	0	0	0
介護(1号)	12	0	12	0	0	1	0	1	0	0	11	0	11	0	0
介護(2号)	20	2	18	0	0	4	2	2	0	0	16	0	16	0	0
介護(計)	32	2	30	0	0	5	2	3	0	0	27	0	27	0	0

第 1 1 表 (続) 被扶養者の年齢階級別・性別・船舶種別・続柄別・被保険者の性別、被扶養者数

—汽船等(再掲)—						船 員									
被扶養者の 年齢階級	総 数					男 性					女 性				
	総数	配偶者	直系尊属	子	その他	総数	配偶者	直系尊属	子	その他	総数	配偶者	直系尊属	子	その他
一 総 数	(人) 46,780	(人) 19,272	(人) 1,822	(人) 25,129	(人) 557	(人) 13,342	(人) 2	(人) 356	(人) 12,783	(人) 201	(人) 33,438	(人) 19,270	(人) 1,466	(人) 12,346	(人) 356
0～4歳	4,594	0	0	4,554	40	2,317	0	0	2,292	25	2,277	0	0	2,262	15
5～9	4,477	0	0	4,458	19	2,305	0	0	2,298	7	2,172	0	0	2,160	12
10～14	5,353	0	0	5,316	37	2,731	0	0	2,715	16	2,622	0	0	2,601	21
15～19	6,232	7	0	6,169	56	3,103	0	0	3,076	27	3,129	7	0	3,093	29
20～24	3,434	237	0	3,151	46	1,684	0	0	1,662	22	1,750	237	0	1,489	24
25～29	1,736	860	0	853	23	445	0	0	436	9	1,291	860	0	417	14
30～34	1,835	1,425	0	396	14	200	0	0	195	5	1,635	1,425	0	201	9
35～39	2,090	1,908	0	160	22	82	0	0	75	7	2,008	1,908	0	85	15
40～44	2,338	2,255	8	61	14	35	1	0	29	5	2,303	2,254	8	32	9
45～49	2,538	2,476	20	10	32	17	0	1	5	11	2,521	2,476	19	5	21
50～54	2,960	2,861	53	1	45	21	0	5	0	16	2,939	2,861	48	1	29
55～59	3,277	3,121	117	0	39	25	0	13	0	12	3,252	3,121	104	0	27
60～64	2,962	2,579	339	0	44	92	1	75	0	16	2,870	2,578	264	0	28
65～69	1,837	1,269	506	0	62	114	0	102	0	12	1,723	1,269	404	0	50
70～74	1,107	274	769	0	64	168	0	157	0	11	939	274	612	0	53
75歳以上	10	0	10	0	0	3	0	3	0	0	7	0	7	0	0
(再掲)															
未就学児	5,965	0	0	5,920	45	3,033	0	0	3,007	26	2,932	0	0	2,913	19
前期高齢者	2,954	1,543	1,285	0	126	285	0	262	0	23	2,669	1,543	1,023	0	103
70歳以上	1,117	274	779	0	64	171	0	160	0	11	946	274	619	0	53
70歳以上 現役並み所得者	56	56	0	0	0	0	0	0	0	0	56	56	0	0	0
介護(1号)	2,954	1,543	1,285	0	126	285	0	262	0	23	2,669	1,543	1,023	0	103
介護(2号)	14,075	13,292	537	72	174	190	2	94	34	60	13,885	13,290	443	38	114
介護(計)	17,029	14,835	1,822	72	300	475	2	356	34	83	16,554	14,833	1,466	38	217
一 男 性	(人) 46,714	(人) 19,270	(人) 1,793	(人) 25,095	(人) 556	(人) 13,320	(人) 0	(人) 353	(人) 12,766	(人) 201	(人) 33,394	(人) 19,270	(人) 1,440	(人) 12,329	(人) 355
0～4歳	4,585	0	0	4,545	40	2,314	0	0	2,289	25	2,271	0	0	2,256	15
5～9	4,469	0	0	4,450	19	2,300	0	0	2,293	7	2,169	0	0	2,157	12
10～14	5,348	0	0	5,311	37	2,729	0	0	2,713	16	2,619	0	0	2,598	21
15～19	6,231	7	0	6,168	56	3,102	0	0	3,075	27	3,129	7	0	3,093	29
20～24	3,428	237	0	3,145	46	1,682	0	0	1,660	22	1,746	237	0	1,485	24
25～29	1,734	860	0	851	23	443	0	0	434	9	1,291	860	0	417	14
30～34	1,833	1,425	0	395	13	199	0	0	194	5	1,634	1,425	0	201	8
35～39	2,088	1,908	0	158	22	81	0	0	74	7	2,007	1,908	0	84	15
40～44	2,337	2,254	8	61	14	34	0	0	29	5	2,303	2,254	8	32	9
45～49	2,536	2,476	18	10	32	17	0	1	5	11	2,519	2,476	17	5	21
50～54	2,959	2,861	52	1	45	21	0	5	0	16	2,938	2,861	47	1	29
55～59	3,274	3,121	114	0	39	25	0	13	0	12	3,249	3,121	101	0	27
60～64	2,950	2,578	328	0	44	89	0	73	0	16	2,861	2,578	255	0	28
65～69	1,831	1,269	500	0	62	113	0	101	0	12	1,718	1,269	399	0	50
70～74	1,101	274	763	0	64	168	0	157	0	11	933	274	606	0	53
75歳以上	10	0	10	0	0	3	0	3	0	0	7	0	7	0	0
(再掲)															
未就学児	5,954	0	0	5,909	45	3,028	0	0	3,002	26	2,926	0	0	2,907	19
前期高齢者	2,942	1,543	1,273	0	126	284	0	261	0	23	2,658	1,543	1,012	0	103
70歳以上	1,111	274	773	0	64	171	0	160	0	11	940	274	613	0	53
70歳以上 現役並み所得者	56	56	0	0	0	0	0	0	0	0	56	56	0	0	0
介護(1号)	2,942	1,543	1,273	0	126	284	0	261	0	23	2,658	1,543	1,012	0	103
介護(2号)	14,056	13,290	520	72	174	186	0	92	34	60	13,870	13,290	428	38	114
介護(計)	16,998	14,833	1,793	72	300	470	0	353	34	83	16,528	14,833	1,440	38	217
一 女 性	(人) 66	(人) 2	(人) 29	(人) 34	(人) 1	(人) 22	(人) 2	(人) 3	(人) 17	(人) 0	(人) 44	(人) 0	(人) 26	(人) 17	(人) 1
0～4歳	9	0	0	9	0	3	0	0	3	0	6	0	0	6	0
5～9	8	0	0	8	0	5	0	0	5	0	3	0	0	3	0
10～14	5	0	0	5	0	2	0	0	2	0	3	0	0	3	0
15～19	1	0	0	1	0	1	0	0	1	0	0	0	0	0	0
20～24	6	0	0	6	0	2	0	0	2	0	4	0	0	4	0
25～29	2	0	0	2	0	2	0	0	2	0	0	0	0	0	0
30～34	2	0	0	1	1	1	0	0	1	0	1	0	0	0	1
35～39	2	0	0	2	0	1	0	0	1	0	1	0	0	1	0
40～44	1	1	0	0	0	1	1	0	0	0	0	0	0	0	0
45～49	2	0	2	0	0	0	0	0	0	0	2	0	2	0	0
50～54	1	0	1	0	0	0	0	0	0	0	1	0	1	0	0
55～59	3	0	3	0	0	0	0	0	0	0	3	0	3	0	0
60～64	12	1	11	0	0	3	1	2	0	0	9	0	9	0	0
65～69	6	0	6	0	0	1	0	1	0	0	5	0	5	0	0
70～74	6	0	6	0	0	0	0	0	0	0	6	0	6	0	0
75歳以上	0	0	0	0	0	0	0	0	0	0	0	0	0	0	0
(再掲)															
未就学児	11	0	0	11	0	5	0	0	5	0	6	0	0	6	0
前期高齢者	12	0	12	0	0	1	0	1	0	0	11	0	11	0	0
70歳以上	6	0	6	0	0	0	0	0	0	0	6	0	6	0	0
70歳以上 現役並み所得者	0	0	0	0	0	0	0	0	0	0	0	0	0	0	0
介護(1号)	12	0	12	0	0	1	0	1	0	0	11	0	11	0	0
介護(2号)	19	2	17	0	0	4	2	2	0	0	15	0	15	0	0
介護(計)	31	2	29	0	0	5	2	3	0	0	26	0	26	0	0

第 1 1 表 (続) 被扶養者の年齢階級別・性別・船舶種別・続柄別・被保険者の性別、被扶養者数

―漁船 (い) (再掲)―											船 員					
被扶養者の 年齢階級	総 数					男 性					女 性					
	総数	配偶者	直系尊属	子	その他	総数	配偶者	直系尊属	子	その他	総数	配偶者	直系尊属	子	その他	
一 総 数	(人) 1,252	(人) 516	(人) 66	(人) 648	(人) 22	(人) 340	(人) 0	(人) 7	(人) 328	(人) 5	(人) 912	(人) 516	(人) 59	(人) 320	(人) 17	
0～4歳	162	0	0	158	4	83	0	0	81	2	79	0	0	77	2	
5～9	131	0	0	131	0	66	0	0	66	0	65	0	0	65	0	
10～14	123	0	0	123	0	65	0	0	65	0	58	0	0	58	0	
15～19	138	1	0	133	4	70	0	0	70	0	68	1	0	63	4	
20～24	73	7	0	66	0	30	0	0	30	0	43	7	0	36	0	
25～29	46	22	0	20	4	11	0	0	9	2	35	22	0	11	2	
30～34	64	48	0	16	0	7	0	0	7	0	57	48	0	9	0	
35～39	46	44	0	1	1	0	0	0	0	0	46	44	0	1	1	
40～44	54	52	0	0	2	0	0	0	0	0	54	52	0	0	2	
45～49	58	56	0	0	2	0	0	0	0	0	58	56	0	0	2	
50～54	74	73	1	0	0	0	0	0	0	0	74	73	1	0	0	
55～59	100	91	6	0	3	0	0	0	0	0	100	91	6	0	3	
60～64	98	86	12	0	0	1	0	1	0	0	97	86	11	0	0	
65～69	45	29	15	0	1	5	0	4	0	1	40	29	11	0	0	
70～74	40	7	32	0	1	2	0	2	0	0	38	7	30	0	1	
75歳以上	0	0	0	0	0	0	0	0	0	0	0	0	0	0	0	
(再掲)																
未就学児	218	0	0	214	4	113	0	0	111	2	105	0	0	103	2	
前期高齢者	85	36	47	0	2	7	0	6	0	1	78	36	41	0	1	
70歳以上	40	7	32	0	1	2	0	2	0	0	38	7	30	0	1	
70歳以上 現役並み所得者	1	1	0	0	0	0	0	0	0	0	1	1	0	0	0	
介護(1号)	85	36	47	0	2	7	0	6	0	1	78	36	41	0	1	
介護(2号)	384	358	19	0	7	1	0	1	0	0	383	358	18	0	7	
介護(計)	469	394	66	0	9	8	0	7	0	1	461	394	59	0	8	
一 男 性	(人) 1,252	(人) 516	(人) 66	(人) 648	(人) 22	(人) 340	(人) 0	(人) 7	(人) 328	(人) 5	(人) 912	(人) 516	(人) 59	(人) 320	(人) 17	
0～4歳	162	0	0	158	4	83	0	0	81	2	79	0	0	77	2	
5～9	131	0	0	131	0	66	0	0	66	0	65	0	0	65	0	
10～14	123	0	0	123	0	65	0	0	65	0	58	0	0	58	0	
15～19	138	1	0	133	4	70	0	0	70	0	68	1	0	63	4	
20～24	73	7	0	66	0	30	0	0	30	0	43	7	0	36	0	
25～29	46	22	0	20	4	11	0	0	9	2	35	22	0	11	2	
30～34	64	48	0	16	0	7	0	0	7	0	57	48	0	9	0	
35～39	46	44	0	1	1	0	0	0	0	0	46	44	0	1	1	
40～44	54	52	0	0	2	0	0	0	0	0	54	52	0	0	2	
45～49	58	56	0	0	2	0	0	0	0	0	58	56	0	0	2	
50～54	74	73	1	0	0	0	0	0	0	0	74	73	1	0	0	
55～59	100	91	6	0	3	0	0	0	0	0	100	91	6	0	3	
60～64	98	86	12	0	0	1	0	1	0	0	97	86	11	0	0	
65～69	45	29	15	0	1	5	0	4	0	1	40	29	11	0	0	
70～74	40	7	32	0	1	2	0	2	0	0	38	7	30	0	1	
75歳以上	0	0	0	0	0	0	0	0	0	0	0	0	0	0	0	
(再掲)																
未就学児	218	0	0	214	4	113	0	0	111	2	105	0	0	103	2	
前期高齢者	85	36	47	0	2	7	0	6	0	1	78	36	41	0	1	
70歳以上	40	7	32	0	1	2	0	2	0	0	38	7	30	0	1	
70歳以上 現役並み所得者	1	1	0	0	0	0	0	0	0	0	1	1	0	0	0	
介護(1号)	85	36	47	0	2	7	0	6	0	1	78	36	41	0	1	
介護(2号)	384	358	19	0	7	1	0	1	0	0	383	358	18	0	7	
介護(計)	469	394	66	0	9	8	0	7	0	1	461	394	59	0	8	
一 女 性	(人) 0	(人) 0	(人) 0	(人) 0	(人) 0	(人) 0	(人) 0	(人) 0	(人) 0	(人) 0	(人) 0	(人) 0	(人) 0	(人) 0	(人) 0	
0～4歳	0	0	0	0	0	0	0	0	0	0	0	0	0	0	0	
5～9	0	0	0	0	0	0	0	0	0	0	0	0	0	0	0	
10～14	0	0	0	0	0	0	0	0	0	0	0	0	0	0	0	
15～19	0	0	0	0	0	0	0	0	0	0	0	0	0	0	0	
20～24	0	0	0	0	0	0	0	0	0	0	0	0	0	0	0	
25～29	0	0	0	0	0	0	0	0	0	0	0	0	0	0	0	
30～34	0	0	0	0	0	0	0	0	0	0	0	0	0	0	0	
35～39	0	0	0	0	0	0	0	0	0	0	0	0	0	0	0	
40～44	0	0	0	0	0	0	0	0	0	0	0	0	0	0	0	
45～49	0	0	0	0	0	0	0	0	0	0	0	0	0	0	0	
50～54	0	0	0	0	0	0	0	0	0	0	0	0	0	0	0	
55～59	0	0	0	0	0	0	0	0	0	0	0	0	0	0	0	
60～64	0	0	0	0	0	0	0	0	0	0	0	0	0	0	0	
65～69	0	0	0	0	0	0	0	0	0	0	0	0	0	0	0	
70～74	0	0	0	0	0	0	0	0	0	0	0	0	0	0	0	
75歳以上	0	0	0	0	0	0	0	0	0	0	0	0	0	0	0	
(再掲)																
未就学児	0	0	0	0	0	0	0	0	0	0	0	0	0	0	0	
前期高齢者	0	0	0	0	0	0	0	0	0	0	0	0	0	0	0	
70歳以上	0	0	0	0	0	0	0	0	0	0	0	0	0	0	0	
70歳以上 現役並み所得者	0	0	0	0	0	0	0	0	0	0	0	0	0	0	0	
介護(1号)	0	0	0	0	0	0	0	0	0	0	0	0	0	0	0	
介護(2号)	0	0	0	0	0	0	0	0	0	0	0	0	0	0	0	
介護(計)	0	0	0	0	0	0	0	0	0	0	0	0	0	0	0	

第 1 1 表 (続) 被扶養者の年齢階級別・性別・船舶種別・続柄別・被保険者の性別、被扶養者数

漁船 (ろ) (再掲)										船 員					
被扶養者の 年齢階級	総 数					男 性					女 性				
	総数	配偶者	直系尊属	子	その他	総数	配偶者	直系尊属	子	その他	総数	配偶者	直系尊属	子	その他
一 総 数	(人) 18,036	(人) 7,386	(人) 878	(人) 9,407	(人) 365	(人) 5,077	(人) 0	(人) 184	(人) 4,761	(人) 132	(人) 12,959	(人) 7,386	(人) 694	(人) 4,646	(人) 233
0～4歳	2,106	0	0	2,070	36	1,097	0	0	1,079	18	1,009	0	0	991	18
5～9	1,853	0	0	1,822	31	966	0	0	948	18	887	0	0	874	13
10～14	1,995	0	0	1,968	27	1,036	0	0	1,021	15	959	0	0	947	12
15～19	2,098	14	0	2,052	32	1,014	0	0	999	15	1,084	14	0	1,053	17
20～24	1,124	191	0	909	24	446	0	0	438	8	678	191	0	471	16
25～29	756	436	0	304	16	146	0	0	141	5	610	436	0	163	11
30～34	813	633	0	167	13	79	0	0	74	5	734	633	0	93	8
35～39	715	620	2	81	12	41	0	0	41	0	674	620	2	40	12
40～44	784	734	6	26	18	20	0	1	13	6	764	734	5	13	12
45～49	862	815	18	8	21	13	0	2	7	4	849	815	16	1	17
50～54	1,029	969	32	0	28	14	0	5	0	9	1,015	969	27	0	19
55～59	1,256	1,175	57	0	24	19	0	11	0	8	1,237	1,175	46	0	16
60～64	1,292	1,095	165	0	32	49	0	41	0	8	1,243	1,095	124	0	24
65～69	826	567	235	0	24	62	0	53	0	9	764	567	182	0	15
70～74	523	137	359	0	27	73	0	69	0	4	450	137	290	0	23
75歳以上	4	0	4	0	0	2	0	2	0	0	2	0	2	0	0
(再掲)															
未就学児	2,684	0	0	2,636	48	1,412	0	0	1,391	21	1,272	0	0	1,245	27
前期高齢者	1,353	704	598	0	51	137	0	124	0	13	1,216	704	474	0	38
70歳以上	527	137	363	0	27	75	0	71	0	4	452	137	292	0	23
70歳以上	22	22	0	0	0	0	0	0	0	0	22	22	0	0	0
現役並み所得者															
介護(1号)	1,353	704	598	0	51	137	0	124	0	13	1,216	704	474	0	38
介護(2号)	5,223	4,788	278	34	123	115	0	60	20	35	5,108	4,788	218	14	88
介護(計)	6,576	5,492	876	34	174	252	0	184	20	48	6,324	5,492	692	14	126
一 男 性	(人) 18,034	(人) 7,386	(人) 878	(人) 9,405	(人) 365	(人) 5,077	(人) 0	(人) 184	(人) 4,761	(人) 132	(人) 12,957	(人) 7,386	(人) 694	(人) 4,644	(人) 233
0～4歳	2,105	0	0	2,069	36	1,097	0	0	1,079	18	1,008	0	0	990	18
5～9	1,852	0	0	1,821	31	966	0	0	948	18	886	0	0	873	13
10～14	1,995	0	0	1,968	27	1,036	0	0	1,021	15	959	0	0	947	12
15～19	2,098	14	0	2,052	32	1,014	0	0	999	15	1,084	14	0	1,053	17
20～24	1,124	191	0	909	24	446	0	0	438	8	678	191	0	471	16
25～29	756	436	0	304	16	146	0	0	141	5	610	436	0	163	11
30～34	813	633	0	167	13	79	0	0	74	5	734	633	0	93	8
35～39	715	620	2	81	12	41	0	0	41	0	674	620	2	40	12
40～44	784	734	6	26	18	20	0	1	13	6	764	734	5	13	12
45～49	862	815	18	8	21	13	0	2	7	4	849	815	16	1	17
50～54	1,029	969	32	0	28	14	0	5	0	9	1,015	969	27	0	19
55～59	1,256	1,175	57	0	24	19	0	11	0	8	1,237	1,175	46	0	16
60～64	1,292	1,095	165	0	32	49	0	41	0	8	1,243	1,095	124	0	24
65～69	826	567	235	0	24	62	0	53	0	9	764	567	182	0	15
70～74	523	137	359	0	27	73	0	69	0	4	450	137	290	0	23
75歳以上	4	0	4	0	0	2	0	2	0	0	2	0	2	0	0
(再掲)															
未就学児	2,682	0	0	2,634	48	1,412	0	0	1,391	21	1,270	0	0	1,243	27
前期高齢者	1,353	704	598	0	51	137	0	124	0	13	1,216	704	474	0	38
70歳以上	527	137	363	0	27	75	0	71	0	4	452	137	292	0	23
70歳以上	22	22	0	0	0	0	0	0	0	0	22	22	0	0	0
現役並み所得者															
介護(1号)	1,353	704	598	0	51	137	0	124	0	13	1,216	704	474	0	38
介護(2号)	5,223	4,788	278	34	123	115	0	60	20	35	5,108	4,788	218	14	88
介護(計)	6,576	5,492	876	34	174	252	0	184	20	48	6,324	5,492	692	14	126
一 女 性	(人) 2	(人) 0	(人) 0	(人) 2	(人) 0	(人) 0	(人) 0	(人) 0	(人) 0	(人) 0	(人) 2	(人) 0	(人) 0	(人) 2	(人) 0
0～4歳	1	0	0	1	0	0	0	0	0	0	1	0	0	1	0
5～9	1	0	0	1	0	0	0	0	0	0	1	0	0	1	0
10～14	0	0	0	0	0	0	0	0	0	0	0	0	0	0	0
15～19	0	0	0	0	0	0	0	0	0	0	0	0	0	0	0
20～24	0	0	0	0	0	0	0	0	0	0	0	0	0	0	0
25～29	0	0	0	0	0	0	0	0	0	0	0	0	0	0	0
30～34	0	0	0	0	0	0	0	0	0	0	0	0	0	0	0
35～39	0	0	0	0	0	0	0	0	0	0	0	0	0	0	0
40～44	0	0	0	0	0	0	0	0	0	0	0	0	0	0	0
45～49	0	0	0	0	0	0	0	0	0	0	0	0	0	0	0
50～54	0	0	0	0	0	0	0	0	0	0	0	0	0	0	0
55～59	0	0	0	0	0	0	0	0	0	0	0	0	0	0	0
60～64	0	0	0	0	0	0	0	0	0	0	0	0	0	0	0
65～69	0	0	0	0	0	0	0	0	0	0	0	0	0	0	0
70～74	0	0	0	0	0	0	0	0	0	0	0	0	0	0	0
75歳以上	0	0	0	0	0	0	0	0	0	0	0	0	0	0	0
(再掲)															
未就学児	2	0	0	2	0	0	0	0	0	0	2	0	0	2	0
前期高齢者	0	0	0	0	0	0	0	0	0	0	0	0	0	0	0
70歳以上	0	0	0	0	0	0	0	0	0	0	0	0	0	0	0
70歳以上	0	0	0	0	0	0	0	0	0	0	0	0	0	0	0
現役並み所得者	0	0	0	0	0	0	0	0	0	0	0	0	0	0	0
介護(1号)	0	0	0	0	0	0	0	0	0	0	0	0	0	0	0
介護(2号)	0	0	0	0	0	0	0	0	0	0	0	0	0	0	0
介護(計)	0	0	0	0	0	0	0	0	0	0	0	0	0	0	0

第 1 2 表 被保険者の年齢階級別・性別・

— 総 数 —

被保険者の 年齢階級	総 数					男	
	総数	配偶者	直系尊属	子	その他	総数	配偶者
総 数	(人) 68,326	(人) 28,749	(人) 2,794	(人) 35,797	(人) 986	(人) 68,256	(人) 28,747
15～19歳	29	9	9	7	4	29	9
20～24	806	294	106	364	42	802	294
25～29	3,224	1,078	216	1,881	49	3,216	1,078
30～34	6,443	1,934	353	4,091	65	6,425	1,934
35～39	8,543	2,312	583	5,569	79	8,535	2,312
40～44	9,282	2,487	671	6,034	90	9,266	2,486
45～49	9,519	2,722	612	6,074	111	9,509	2,722
50～54	8,872	3,300	222	5,207	143	8,870	3,300
55～59	9,107	4,988	20	3,934	165	9,106	4,987
60～64	7,605	5,493	2	1,972	138	7,603	5,493
65～69	3,789	3,165	0	545	79	3,789	3,165
70～74	1,106	966	0	119	21	1,105	966
75歳以上	1	1	0	0	0	1	1
(再掲)							
前期高齢者	4,895	4,131	0	664	100	4,894	4,131
70歳以上	1,107	967	0	119	21	1,106	967
70歳以上 現役並み所得者	406	348	0	45	13	406	348
介護(1号)	4,896	4,132	0	664	100	4,895	4,132
介護(2号)	44,385	18,990	1,527	23,221	647	44,354	18,988
介護(計)	49,281	23,122	1,527	23,885	747	49,249	23,120

※ 船舶種別及び男女別については、政府統計の総合窓口 (e-Stat) (URL <http://www.e-stat.>

船舶種別・続柄別、被扶養者数

船 員

性			女 性				
直系尊属	子	その他	総数	配偶者	直系尊属	子	その他
(人)	(人)	(人)	(人)	(人)	(人)	(人)	(人)
2,764	35,761	984	70	2	30	36	2
9	7	4	0	0	0	0	0
102	364	42	4	0	4	0	0
213	1,876	49	8	0	3	5	0
344	4,083	64	18	0	9	8	1
578	5,566	79	8	0	5	3	0
664	6,026	90	16	1	7	8	0
611	6,065	111	10	0	1	9	0
221	5,206	143	2	0	1	1	0
20	3,934	165	1	1	0	0	0
2	1,970	138	2	0	0	2	0
0	545	79	0	0	0	0	0
0	119	20	1	0	0	0	1
0	0	0	0	0	0	0	0
0	664	99	1	0	0	0	1
0	119	20	1	0	0	0	1
0	45	13	0	0	0	0	0
0	664	99	1	0	0	0	1
1,518	23,201	647	31	2	9	20	0
1,518	23,865	746	32	2	9	20	1

go. jp) にて公表している。

第13表 被保険者の年齢階級別・性別・船舶種別・

被扶養者の年齢階級		被扶養者数	0～4歳	5～9	10～14	15～19	20～24	25～29	30～34	35～39	40～44	45～49	50～54
被保険者の年齢階級													
一 総 数		(人)	(人)	(人)	(人)	(人)	(人)	(人)	(人)	(人)	(人)	(人)	(人)
総 数		68,326	6,919	6,520	7,556	8,627	4,747	2,618	2,775	2,902	3,227	3,503	4,189
15～19歳		29	7	0	2	8	3	0	0	1	3	0	2
20～24		806	349	14	9	30	221	62	11	3	11	23	27
25～29		3,224	1,471	375	37	17	709	186	31	8	8	17	41
30～34		6,443	2,142	1,423	490	51	59	399	1,165	290	43	7	19
35～39		8,543	1,651	2,005	1,515	395	30	127	527	1,272	354	45	4
40～44		9,282	777	1,466	2,168	1,498	142	39	155	690	1,303	283	44
45～49		9,519	333	767	1,805	2,442	732	43	59	211	906	1,322	219
50～54		8,872	99	313	981	2,273	1,350	215	54	88	319	1,176	1,453
55～59		9,107	48	105	417	1,406	1,352	512	154	40	137	484	1,807
60～64		7,605	31	39	104	439	596	416	307	115	51	108	528
65～69		3,789	9	13	25	60	83	92	140	127	47	23	38
70～74		1,106	2	0	3	8	8	4	17	34	45	15	7
75歳以上		1	0	0	0	0	0	0	0	0	0	0	0
(再掲)													
前期高齢者		4,895	11	13	28	68	91	96	157	161	92	38	45
70歳以上		1,107	2	0	3	8	8	4	17	34	45	15	7
70歳以上		406	0	0	1	5	6	1	8	11	18	5	1
現役並み所得者													
介護(1号)		4,896	11	13	28	68	91	96	157	161	92	38	45
介護(2号)		44,385	1,288	2,690	5,475	8,058	4,172	1,225	729	1,144	2,716	3,373	4,051
介護(計)		49,281	1,299	2,703	5,503	8,126	4,263	1,321	886	1,305	2,808	3,411	4,096
一 男 性		(人)	(人)	(人)	(人)	(人)	(人)	(人)	(人)	(人)	(人)	(人)	(人)
総 数		68,256	6,909	6,511	7,550	8,626	4,741	2,616	2,773	2,900	3,226	3,501	4,187
15～19歳		29	7	0	2	8	3	0	0	1	3	0	2
20～24		802	349	14	9	30	221	62	11	3	11	21	26
25～29		3,216	1,467	374	37	17	709	186	31	8	8	17	40
30～34		6,425	2,139	1,419	489	51	59	399	1,164	290	43	7	19
35～39		8,535	1,650	2,003	1,515	395	30	127	527	1,272	354	45	4
40～44		9,266	775	1,464	2,165	1,497	142	39	155	690	1,302	283	44
45～49		9,509	333	767	1,804	2,442	726	41	59	211	906	1,322	219
50～54		8,870	99	313	981	2,273	1,350	215	53	88	319	1,176	1,453
55～59		9,106	48	105	417	1,406	1,352	512	154	40	137	484	1,807
60～64		7,603	31	39	104	439	596	416	307	113	51	108	528
65～69		3,789	9	13	25	60	83	92	140	127	47	23	38
70～74		1,105	2	0	2	8	8	4	17	34	45	15	7
75歳以上		1	0	0	0	0	0	0	0	0	0	0	0
(再掲)													
前期高齢者		4,894	11	13	27	68	91	96	157	161	92	38	45
70歳以上		1,106	2	0	2	8	8	4	17	34	45	15	7
70歳以上		406	0	0	1	5	6	1	8	11	18	5	1
現役並み所得者													
介護(1号)		4,895	11	13	27	68	91	96	157	161	92	38	45
介護(2号)		44,354	1,286	2,688	5,471	8,057	4,166	1,223	728	1,142	2,715	3,373	4,051
介護(計)		49,249	1,297	2,701	5,498	8,125	4,257	1,319	885	1,303	2,807	3,411	4,096
一 女 性		(人)	(人)	(人)	(人)	(人)	(人)	(人)	(人)	(人)	(人)	(人)	(人)
総 数		70	10	9	6	1	6	2	2	2	1	2	2
15～19歳		0	0	0	0	0	0	0	0	0	0	0	0
20～24		4	0	0	0	0	0	0	0	0	0	2	1
25～29		8	4	1	0	0	0	0	0	0	0	0	1
30～34		18	3	4	1	0	0	0	1	0	0	0	0
35～39		8	1	2	0	0	0	0	0	0	0	0	0
40～44		16	2	2	3	1	0	0	0	0	1	0	0
45～49		10	0	0	1	0	6	2	0	0	0	0	0
50～54		2	0	0	0	0	0	0	1	0	0	0	0
55～59		1	0	0	0	0	0	0	0	0	0	0	0
60～64		2	0	0	0	0	0	0	0	2	0	0	0
65～69		0	0	0	0	0	0	0	0	0	0	0	0
70～74		1	0	0	1	0	0	0	0	0	0	0	0
75歳以上		0	0	0	0	0	0	0	0	0	0	0	0
(再掲)													
前期高齢者		1	0	0	1	0	0	0	0	0	0	0	0
70歳以上		1	0	0	1	0	0	0	0	0	0	0	0
70歳以上		0	0	0	0	0	0	0	0	0	0	0	0
現役並み所得者													
介護(1号)		1	0	0	1	0	0	0	0	0	0	0	0
介護(2号)		31	2	2	4	1	6	2	1	2	1	0	0
介護(計)		32	2	2	5	1	6	2	1	2	1	0	0

※ 船舶種別及び男女別については、政府統計の総合窓口 (e-Stat) (URL: <http://www.e-stat.go.jp>) にて公表している。

被扶養者の年齢階級別・性別、被扶養者数

船 員											
55～59	60～64	65～69	70～74	75歳以上	未就学児 (再掲)	前期高齢者 (再掲)	70歳以上 (再掲)	70歳以上 現役並み 所得者 (再掲)	介護(1号) (再掲)	介護(2号) (再掲)	介護(計) (再掲)
(人) 5,051	(人) 4,865	(人) 3,053	(人) 1,760	(人) 14	(人) 8,940	(人) 4,827	(人) 1,774	(人) 93	(人) 4,827	(人) 20,835	(人) 25,662
0	1	1	1	0	7	2	1	0	2	6	8
13	19	7	7	0	358	14	7	0	14	93	107
68	62	23	8	0	1,682	31	8	0	31	196	227
83	150	94	28	0	2,672	122	28	0	122	302	424
25	225	242	126	0	2,270	368	126	0	368	653	1,021
10	81	310	312	4	1,145	626	316	0	626	1,721	2,347
34	12	128	500	6	509	634	506	0	634	2,493	3,127
230	47	33	237	4	170	274	241	0	274	3,225	3,499
2,084	425	82	54	0	68	136	54	0	136	4,937	5,073
2,192	2,182	428	69	0	44	497	69	0	497	5,061	5,558
301	1,526	1,182	123	0	13	1,305	123	0	1,305	1,935	3,240
11	135	523	294	0	2	817	294	92	817	213	1,030
0	0	0	1	0	0	1	1	1	1	0	1
312	1,661	1,705	417	0	15	2,122	417	92	2,122	2,148	4,270
11	135	523	295	0	2	818	295	93	818	213	1,031
5	45	207	93	0	0	300	93	93	300	74	374
312	1,661	1,705	418	0	15	2,123	418	93	2,123	2,148	4,271
4,550	2,747	981	1,172	14	1,936	2,167	1,186	0	2,167	17,437	19,604
4,862	4,408	2,686	1,590	9	1,951	4,290	1,604	93	4,290	19,585	23,875
(人) 5,048	(人) 4,853	(人) 3,047	(人) 1,754	(人) 14	(人) 8,927	(人) 4,815	(人) 1,768	(人) 93	(人) 4,815	(人) 20,815	(人) 25,630
0	1	1	1	0	7	2	1	0	2	6	8
13	18	7	7	0	358	14	7	0	14	89	103
67	62	23	7	0	1,677	30	7	0	30	194	224
81	143	94	28	0	2,669	122	28	0	122	293	415
25	223	239	126	0	2,268	365	126	0	365	651	1,016
10	80	307	309	4	1,142	620	313	0	620	1,719	2,339
34	12	128	499	6	509	633	505	0	633	2,493	3,126
230	47	33	236	4	170	273	240	0	273	3,225	3,498
2,084	424	82	54	0	68	136	54	0	136	4,936	5,072
2,192	2,182	428	69	0	44	497	69	0	497	5,061	5,558
301	1,526	1,182	123	0	13	1,305	123	0	1,305	1,935	3,240
11	135	523	294	0	2	817	294	92	817	213	1,030
0	0	0	1	0	0	1	1	1	1	0	1
312	1,661	1,705	417	0	15	2,122	417	92	2,122	2,148	4,270
11	135	523	295	0	1	818	295	93	818	213	1,031
5	45	207	93	0	0	300	93	93	300	74	374
312	1,661	1,705	418	0	15	2,123	418	93	2,123	2,148	4,271
4,550	2,745	978	1,167	14	1,933	2,159	1,181	0	2,159	17,434	19

第 1 4 表 標準報酬月額別・船舶所有者の規模別・性別・

— 総 数 —

標準報酬月額	被保険者数	1～4人	5～9	10～19	20～29	30～49
	(人)	(人)	(人)	(人)	(人)	(人)
総 数 円	59,269	4,543	8,277	10,412	7,197	8,527
58,000	348	67	136	19	34	31
68,000	41	13	6	16	1	1
78,000	95	24	16	21	12	16
88,000	79	20	22	18	7	3
98,000	576	84	144	90	60	39
104,000	139	23	31	17	5	13
110,000	161	15	27	48	25	29
118,000	516	85	114	117	67	57
126,000	668	82	142	210	132	57
134,000	232	47	54	51	26	15
142,000	183	30	28	27	28	7
150,000	878	217	133	88	22	244
160,000	355	79	83	56	45	56
170,000	473	65	79	66	46	52
180,000	994	158	197	219	160	118
190,000	561	91	124	95	102	66
200,000	1,878	400	399	346	262	220
220,000	1,586	210	303	302	179	254
240,000	1,974	216	393	346	246	230
260,000	2,808	332	502	445	391	410
280,000	2,334	197	370	438	268	322
300,000	3,794	475	744	675	499	439
320,000	2,526	153	359	486	316	341
340,000	2,569	138	327	440	326	342
360,000	3,005	188	385	537	363	453
380,000	3,364	165	448	654	386	539
410,000	5,121	265	542	705	536	668
440,000	3,577	185	380	675	487	628
470,000	3,093	112	337	608	402	497
500,000	2,827	121	319	519	396	466
530,000	2,096	44	193	386	276	320
560,000	1,814	51	192	300	223	287
590,000	1,571	47	181	270	192	224
620,000	1,126	12	80	216	130	158
650,000	940	19	75	126	100	158
680,000	677	9	38	111	56	101
710,000	720	25	43	99	65	110
750,000	651	15	54	80	49	97
790,000	407	16	51	46	53	54
830,000	359	5	33	87	29	43
880,000	298	4	34	55	25	64
930,000	204	0	13	40	25	51
980,000	269	21	49	45	29	37
1,030,000	149	0	11	27	12	27
1,090,000	182	5	21	37	10	37
1,150,000	170	1	7	20	13	30
1,210,000	881	12	58	133	81	116
平均標準報酬 月額 (円)	404,194	295,304	350,648	398,064	392,609	416,852
平均標準報酬 月額 (円) (実報酬額ベース)	406,342	295,313	350,657	399,931	398,288	418,060
構成比 (%)	100	8	14	18	12	14

※ 船舶種別及び男女別については、政府統計の総合窓口 (e-Stat) (URL <http://www.e-stat.>

船舶種別、被保険者数、平均標準報酬月額、被扶養者数

船 員

50～99	100～299	300～499	500～999	1000以上	疾病任意継続被 保険者（別掲）	被扶養者数
(人) 9,371	(人) 7,998	(人) 637	(人) 0	(人) 0	(人) 2,307	(人) 68,326
15	3	0	0	0	43	369
1	0	0	0	0	3	22
0	0	0	0	0	6	85
3	1	0	0	0	5	52
30	72	0	0	0	57	413
38	0	0	0	0	12	88
0	1	0	0	0	16	143
25	41	0	0	0	10	167
30	6	0	0	0	9	126
28	2	0	0	0	9	164
43	0	0	0	0	20	175
105	3	0	0	0	66	932
14	0	0	0	0	22	301
8	91	0	0	0	66	395
79	6	0	0	0	57	844
45	12	0	0	0	26	409
108	54	0	0	0	89	1,640
132	132	2	0	0	72	1,276
304	138	1	0	0	100	1,731
426	219	6	0	0	77	2,488
379	267	19	0	0	74	1,931
466	371	17	0	0	108	4,166
456	311	21	0	0	83	2,503
514	390	19	0	0	73	2,688
560	395	18	0	0	106	3,359
593	463	16	0	0	100	4,150
807	583	17	0	0	998	6,205
638	561	23	0	0	0	4,732
580	512	45	0	0	0	4,254
489	474	43	0	0	0	3,873
421	414	42	0	0	0	2,876
412	327	22	0	0	0	2,680
342	289	26	0	0	0	2,469
224	292	14	0	0	0	1,718
211	230	21	0	0	0	1,341
162	181	19	0	0	0	991
161	197	20	0	0	0	1,148
135	188	33	0	0	0	949
69	107	11	0	0	0	557
60	94	8	0	0	0	497
42	57	17	0	0	0	429
24	39	12	0	0	0	325
33	35	20	0	0	0	397
14	41	17	0	0	0	246
21	31	20	0	0	0	274
14	75	10	0	0	0	268
110	293	78	0	0	0	1,480
433,594	496,364	672,684	—	—	314,651	—
435,181	500,840	682,097	—	—	314,625	—
16	13	1	0	0	4	—

go.jp)にて公表している。

第15表 標準賞与額階級別・船舶所有者の規模別・性別・

— 総 数 —

標準賞与額階級	被保険者数	1～4人	5～9	10～19	20～29	30～49	50～99
総 数	(人) 59,269	(人) 4,543	(人) 8,277	(人) 10,412	(人) 7,197	(人) 8,527	(人) 9,371
0 円 疾病任意継続分（再掲）	31,008 2,307	3,265 0	5,360 0	5,969 0	3,498 0	3,847 0	3,220 0
1,000 ～ 99,000	829	78	139	127	128	207	106
100,000 ～ 199,000	1,492	113	232	214	204	244	269
200,000 ～ 299,000	1,303	104	287	261	144	210	215
300,000 ～ 399,000	1,346	121	247	290	203	209	188
400,000 ～ 499,000	1,451	131	226	317	250	241	176
500,000 ～ 599,000	1,518	107	198	332	229	249	238
600,000 ～ 699,000	1,659	134	239	288	254	264	279
700,000 ～ 799,000	2,055	103	189	323	264	400	468
800,000 ～ 899,000	2,166	92	206	390	292	366	491
900,000 ～ 999,000	2,135	67	216	380	246	345	544
1,000,000 ～ 1,099,000	1,940	56	191	308	267	341	448
1,100,000 ～ 1,199,000	1,770	39	145	287	223	304	384
1,200,000 ～ 1,299,000	1,580	39	107	216	228	293	393
1,300,000 ～ 1,399,000	1,321	21	76	187	160	225	361
1,400,000 ～ 1,499,000	1,094	14	59	150	121	187	298
1,500,000 ～ 1,599,000	991	13	41	106	125	139	219
1,600,000 ～ 1,699,000	841	8	37	76	77	138	251
1,700,000 ～ 1,799,000	628	6	18	44	60	96	204
1,800,000 ～ 1,899,000	486	9	9	26	61	52	152
1,900,000 ～ 1,999,000	370	2	9	25	30	34	112
2,000,000 ～ 2,199,000	462	7	15	30	26	40	165
2,200,000 ～ 2,399,000	246	5	4	8	21	19	86
2,400,000 ～ 2,599,000	144	1	4	7	21	22	29
2,600,000 ～ 2,799,000	138	2	11	9	6	25	22
2,800,000 ～ 2,999,000	69	2	4	10	8	5	12
3,000,000 ～ 3,199,000	33	0	4	3	4	3	8
3,200,000 ～ 3,399,000	26	1	2	5	3	5	8
3,400,000 ～ 3,599,000	17	0	0	3	4	5	1
3,600,000 ～ 3,799,000	18	0	0	1	2	4	5
3,800,000 ～ 3,999,000	18	0	0	1	3	1	5
4,000,000 ～ 4,199,000	15	2	0	4	0	0	3
4,200,000 ～ 4,399,000	17	0	0	4	0	1	2
4,400,000 ～ 4,599,000	11	0	0	3	1	1	1
4,600,000 ～ 4,799,000	3	0	2	0	0	1	0
4,800,000 ～ 4,999,000	3	0	0	0	3	0	0
5,000,000 ～ 5,199,000	2	0	0	0	0	0	1
5,200,000 ～ 5,399,000	2	0	0	0	0	0	0
5,400,000 ～	62	1	0	8	31	4	7
平均標準賞与額（円）	462,395	180,665	248,860	361,965	480,754	503,395	708,434
平均標準賞与額（円） （疾病任意継続分を除く）	481,122	180,665	248,860	361,965	480,754	503,395	708,434
構成比（％）	100	8	14	18	12	14	16

※1 平均標準賞与額は、平成26年10月1日現在の被保険者について、平成25年10月1日から平成26年9月30日の1年

※2 船舶種別及び男女別については、政府統計の総合窓口（e-Stat）（URL <http://www.e-stat.go.jp>）にて

船舶種別、被保険者数、平均標準賞与額、被扶養者数

船 員

100～299	300～499	500～999	1000以上	疾病任意継続被 保険者（別掲）	被扶養者数
(人)	(人)	(人)	(人)	(人)	(人)
7,998	637	0	0	2,307	68,326
2,905	637	0	0	2,307	32,116
0	0	0	0	2,307	2,258
44	0	0	0	0	685
216	0	0	0	0	1,245
82	0	0	0	0	1,405
88	0	0	0	0	1,509
110	0	0	0	0	1,532
165	0	0	0	0	1,677
201	0	0	0	0	1,934
308	0	0	0	0	2,423
329	0	0	0	0	2,622
337	0	0	0	0	2,657
329	0	0	0	0	2,303
388	0	0	0	0	2,536
304	0	0	0	0	2,319
291	0	0	0	0	1,987
265	0	0	0	0	1,721
348	0	0	0	0	1,639
254	0	0	0	0	1,408
200	0	0	0	0	1,022
177	0	0	0	0	824
158	0	0	0	0	593
179	0	0	0	0	807
103	0	0	0	0	383
60	0	0	0	0	249
63	0	0	0	0	232
28	0	0	0	0	147
11	0	0	0	0	54
2	0	0	0	0	37
4	0	0	0	0	30
6	0	0	0	0	22
8	0	0	0	0	34
6	0	0	0	0	35
10	0	0	0	0	33
5	0	0	0	0	15
0	0	0	0	0	2
0	0	0	0	0	7
1	0	0	0	0	0
2	0	0	0	0	4
11	0	0	0	0	78
795,840	-	-	-	-	-
795,840	-	-	-	-	-
13	1	0	0	4	-

間に支払われたものとしている。

公表している。

第16表 被保険者－被扶養者別・年齢階級別・船舶種別、加入者数

－総 数－

船 員

年齢階級	加入者数	被 保 険 者 数			被 扶 養 者 数		
		総数	男性	女性	総数	男性	女性
総 数	(人) 35,818	(人) 19,106	(人) 18,825	(人) 281	(人) 16,712	(人) 4,356	(人) 12,356
0～4歳	1,663	0	0	0	1,663	847	816
5～9	1,544	0	0	0	1,544	769	775
10～14	1,695	0	0	0	1,695	861	834
15～19	2,710	770	714	56	1,940	1,006	934
20～24	3,064	2,026	1,939	87	1,038	435	603
25～29	2,187	1,516	1,462	54	671	146	525
30～34	2,014	1,301	1,268	33	713	70	643
35～39	1,873	1,218	1,198	20	655	50	605
40～44	2,032	1,323	1,309	14	709	21	688
45～49	2,247	1,476	1,469	7	771	6	765
50～54	2,549	1,659	1,657	2	890	9	881
55～59	3,465	2,216	2,216	0	1,249	16	1,233
60～64	4,391	2,883	2,881	2	1,508	28	1,480
65～69	3,069	1,963	1,958	5	1,106	35	1,071
70～74	1,176	635	635	0	541	56	485
75歳以上	139	120	119	1	19	1	18
(再掲)							
未就学児	2,162	0	0	0	2,162	1,102	1,060
前期高齢者	4,264	2,598	2,593	5	1,666	92	1,574
70歳以上	1,315	755	754	1	560	57	503
70歳以上 現役並み所得者	300	254	253	1	46	0	46
介護(1号)	4,384	2,718	2,712	6	1,666	92	1,574
介護(2号)	14,684	9,557	9,532	25	5,127	80	5,047
介護(計)	19,068	12,275	12,244	31	6,793	172	6,621

※ 船舶種別については、政府統計の総合窓口 (e-Stat)
(URL <http://www.e-stat.go.jp>) にて公表している。

第17表 被保険者－被扶養者別・年齢階級別・船舶種別、脱退者数

－総 数－

船 員

年齢階級	脱退者数	被 保 険 者 数			被 扶 養 者 数		
		総数	男性	女性	総数	男性	女性
	(人)	(人)	(人)	(人)	(人)	(人)	(人)
総 数	47,222	23,975	23,676	299	23,247	5,680	17,567
0～4歳	1,918	0	0	0	1,918	989	929
5～9	1,823	0	0	0	1,823	916	907
10～14	2,100	0	0	0	2,100	1,072	1,028
15～19	2,823	285	263	22	2,538	1,304	1,234
20～24	3,001	1,496	1,427	69	1,505	668	837
25～29	2,523	1,590	1,513	77	933	239	694
30～34	2,399	1,472	1,417	55	927	138	789
35～39	2,252	1,396	1,366	30	856	103	753
40～44	2,397	1,489	1,479	10	908	32	876
45～49	2,699	1,752	1,747	5	947	10	937
50～54	3,296	2,021	2,017	4	1,275	9	1,266
55～59	5,108	2,952	2,949	3	2,156	28	2,128
60～64	7,688	5,044	5,038	6	2,644	45	2,599
65～69	5,061	3,220	3,208	12	1,841	43	1,798
70～74	1,875	1,050	1,047	3	825	76	749
75歳以上	259	208	205	3	51	8	43
(再掲)							
未就学児	2,490	0	0	0	2,490	1,277	1,213
前期高齢者	6,987	4,270	4,255	15	2,717	127	2,590
70歳以上	2,134	1,258	1,252	6	876	84	792
70歳以上 現役並み所得者	524	437	433	4	87	0	87
介護(1号)	7,195	4,478	4,460	18	2,717	127	2,590
介護(2号)	21,188	13,258	13,230	28	7,930	124	7,806
介護(計)	28,383	17,736	17,690	46	10,647	251	10,396

※ 船舶種別については、政府統計の総合窓口 (e-Stat)
(URL <http://www.e-stat.go.jp>) にて公表している。

平成28年 2 月19日印刷

平成28年 2 月24日発行

平成26年度

健康保険・船員保険被保険者実態調査報告

編集・発行 厚 生 労 働 省 保 険 局

印 刷 大和綜合印刷株式会社
