

Ⅲ 青色申告者(省略形式)を含む調査の結果

(留意事項)

1. この調査における損益状況、給与費は平成31年3月末までに終了する直近の2事業年(度)の数値である。
2. 個人立の一般診療所・歯科診療所においては、開設者の報酬に相当する部分は、「医業・介護費用」の「給与費」には含まれていない。
また「損益差額」については、開設者の報酬となる部分以外に、建物、設備について現存物の価値以上の改善を行うための内部資金に充てられることが考えられる。
3. この報告書の損益状況等における合計数値と内訳数値は、四捨五入の関係で合致しない場合がある。
4. 平成29年分及び平成30年分の事業所得に対し青色申告を行った個人立診療所に限り、調査票の一部の記入項目への記入を省略できるようにした。集計表において、記入を省略できる項目を網かけで示し、当該項目を集計の対象外とした。
5. 施設数が1または2の場合、当該集計区分の数値を「*」で秘匿した。

調査に回答した全ての医療機関等の集計(集計2)
(有効回答施設の集計)
【損益状況】

一般診療所（個人（青色申告者のみ））（集計2）

（1施設当たり損益）

	入院診療収益あり					入院診療収益なし										全 体				
	金 額		構成比率		金額の 伸び率	金 額		構成比率		金額の 伸び率	（参考）有床					金 額		構成比率		金額の 伸び率
											金 額		構成比率		金額の 伸び率					
	前々年(度)	前年(度)	前々年(度)	前年(度)		前々年(度)	前年(度)	前々年(度)	前年(度)		前々年(度)	前年(度)	前々年(度)	前年(度)		前々年(度)	前年(度)	前々年(度)	前年(度)	
	千円	千円	%	%	%	千円	千円	%	%	%	千円	千円	%	%	%	千円	千円	%	%	%
I 医業収益	163,498	165,806	95.7	95.9	1.4	83,111	83,795	100.0	100.0	0.8	88,506	85,485	100.0	100.0	-3.4	85,562	86,295	99.7	99.7	0.9
1. 入院診療収益	108,791	111,718	63.7	64.6	2.7	0	0	0.0	0.0	—	0	0	0.0	0.0	—	3,317	3,406	3.9	3.9	2.7
保険診療収益	69,506	70,365	40.7	40.7	1.2	0	0	0.0	0.0	—	0	0	0.0	0.0	—	2,119	2,145	2.5	2.5	1.2
公害等診療収益	—	—	—	—	—	—	—	—	—	—	—	—	—	—	—	—	—	—	—	—
その他の診療収益	—	—	—	—	—	—	—	—	—	—	—	—	—	—	—	—	—	—	—	—
2. 外来診療収益	53,691	53,037	31.4	30.7	-1.2	80,821	81,494	97.2	97.2	0.8	87,641	84,798	99.0	99.2	-3.2	79,993	80,627	93.2	93.2	0.8
保険診療収益	41,243	40,796	24.1	23.6	-1.1	77,123	77,548	92.8	92.5	0.6	82,663	78,340	93.4	91.6	-5.2	76,029	76,427	88.6	88.3	0.5
公害等診療収益	—	—	—	—	—	—	—	—	—	—	—	—	—	—	—	—	—	—	—	—
その他の診療収益	—	—	—	—	—	—	—	—	—	—	—	—	—	—	—	—	—	—	—	—
3. その他の医業収益	—	—	—	—	—	—	—	—	—	—	—	—	—	—	—	—	—	—	—	—
II 介護収益	7,360	7,007	4.3	4.1	-4.8	12	13	0.0	0.0	8.3	0	0	0.0	0.0	—	236	226	0.3	0.3	-4.2
1. 施設サービス収益	—	—	—	—	—	—	—	—	—	—	—	—	—	—	—	—	—	—	—	—
2. 居宅サービス収益	—	—	—	—	—	—	—	—	—	—	—	—	—	—	—	—	—	—	—	—
（再掲）短期入所療養介護分	—	—	—	—	—	—	—	—	—	—	—	—	—	—	—	—	—	—	—	—
3. その他の介護収益	—	—	—	—	—	—	—	—	—	—	—	—	—	—	—	—	—	—	—	—
III 医業・介護費用	112,735	113,438	66.0	65.6	0.6	55,944	56,404	67.3	67.3	0.8	80,999	77,427	91.5	90.6	-4.4	57,676	58,143	67.2	67.2	0.8
1. 給与費	48,006	48,682	28.1	28.2	1.4	21,412	21,918	25.8	26.2	2.4	29,375	29,052	33.2	34.0	-1.1	22,223	22,734	25.9	26.3	2.3
2. 医薬品費	20,083	19,699	11.8	11.4	-1.9	13,985	13,716	16.8	16.4	-1.9	20,183	19,022	22.8	22.3	-5.8	14,171	13,899	16.5	16.1	-1.9
3. 材料費	6,544	6,517	3.8	3.8	-0.4	1,843	1,911	2.2	2.3	3.7	807	670	0.9	0.8	-17.0	1,986	2,051	2.3	2.4	3.3
4. 給食用材料費	3,854	4,053	2.3	2.3	5.2	0	0	0.0	0.0	—	0	0	0.0	0.0	—	118	124	0.1	0.1	5.1
5. 委託費	3,749	3,656	2.2	2.1	-2.5	2,584	2,660	3.1	3.2	2.9	8,828	7,982	10.0	9.3	-9.6	2,620	2,691	3.1	3.1	2.7
6. 減価償却費	5,698	5,618	3.3	3.3	-1.4	3,626	3,587	4.4	4.3	-1.1	2,570	2,132	2.9	2.5	-17.0	3,689	3,649	4.3	4.2	-1.1
（再掲）建物減価償却費	—	—	—	—	—	—	—	—	—	—	—	—	—	—	—	—	—	—	—	—
（再掲）医療機器減価償却費	—	—	—	—	—	—	—	—	—	—	—	—	—	—	—	—	—	—	—	—
7. その他の医業・介護費用	24,802	25,214	14.5	14.6	1.7	12,495	12,612	15.0	15.0	0.9	19,236	18,569	21.7	21.7	-3.5	12,870	12,996	15.0	15.0	1.0
（再掲）設備機器賃借料	2,093	1,765	1.2	1.0	-15.7	978	988	1.2	1.2	1.0	6,940	6,137	7.8	7.2	-11.6	1,012	1,012	1.2	1.2	0.0
（再掲）医療機器賃借料	1,956	1,665	1.1	1.0	-14.9	720	741	0.9	0.9	2.9	6,940	6,137	7.8	7.2	-11.6	758	769	0.9	0.9	1.5
IV 損益差額（Ⅰ＋Ⅱ－Ⅲ）	58,123	59,375	34.0	34.4	—	27,179	27,404	32.7	32.7	—	7,507	8,058	8.5	9.4	—	28,123	28,379	32.8	32.8	—
V 税金	—	—	—	—	—	—	—	—	—	—	—	—	—	—	—	—	—	—	—	—
VI 税引後の総損益差額（Ⅳ－Ⅴ）	—	—	—	—	—	—	—	—	—	—	—	—	—	—	—	—	—	—	—	—
施設数	15	—	—	—	—	477	—	—	—	—	4	—	—	—	—	492	—	—	—	—

（注）1. 構成比率は「Ⅰ 医業収益」と「Ⅱ 介護収益」を合算した金額に対する各収益科目、又は費用科目の割合である。（以下同様）

2. 個人立の一般診療所の損益差額からは、開設者の報酬となる部分以外に、建物、設備について現存物の価値以上の改善を行うための内部資金に充てられることが考えられる。

3. 個人立の一般診療所は税金について調査していないので、個人立の一般診療所が含まれる集計区分では税金の集計はしていない。（以下同様）

一般診療所（個人（青色申告者を含む））（集計2）

（1施設当たり損益）

	入院診療収益あり					入院診療収益なし										全 体				
	金 額		構成比率		金額の 伸び率	金 額		構成比率		金額の 伸び率	（参考）有床					金 額		構成比率		金額の 伸び率
											金 額		構成比率		金額の 伸び率					
	前々年(度)	前年(度)	前々年(度)	前年(度)		前々年(度)	前年(度)	前々年(度)	前年(度)		前々年(度)	前年(度)	前々年(度)	前年(度)		前々年(度)	前年(度)	前々年(度)	前年(度)	
	千円	千円	%	%	%	千円	千円	%	%	%	千円	千円	%	%	%	千円	千円	%	%	%
I 医業収益	188,882	187,248	96.1	96.1	-0.9	81,099	81,849	100.0	100.0	0.9	92,011	87,308	100.0	100.0	-5.1	84,721	85,390	99.7	99.7	0.8
1. 入院診療収益	121,640	120,486	61.9	61.9	-0.9	0	0	0.0	0.0	—	0	0	0.0	0.0	—	4,087	4,049	4.8	4.7	-0.9
保険診療収益	73,024	72,064	37.2	37.0	-1.3	0	0	0.0	0.0	—	0	0	0.0	0.0	—	2,454	2,422	2.9	2.8	-1.3
公害等診療収益	—	—	—	—	—	—	—	—	—	—	—	—	—	—	—	—	—	—	—	—
その他の診療収益	—	—	—	—	—	—	—	—	—	—	—	—	—	—	—	—	—	—	—	—
2. 外来診療収益	64,624	64,203	32.9	33.0	-0.7	78,457	79,217	96.7	96.7	1.0	88,417	83,921	96.1	96.1	-5.1	77,992	78,713	91.7	91.9	0.9
保険診療収益	49,451	49,377	25.2	25.4	-0.1	73,675	74,156	90.8	90.6	0.7	84,940	79,311	92.3	90.8	-6.6	72,861	73,323	85.7	85.6	0.6
公害等診療収益	—	—	—	—	—	—	—	—	—	—	—	—	—	—	—	—	—	—	—	—
その他の診療収益	—	—	—	—	—	—	—	—	—	—	—	—	—	—	—	—	—	—	—	—
3. その他の医業収益	—	—	—	—	—	—	—	—	—	—	—	—	—	—	—	—	—	—	—	—
II 介護収益	7,609	7,511	3.9	3.9	-1.3	32	37	0.0	0.0	15.6	0	0	0.0	0.0	—	286	289	0.3	0.3	1.0
1. 施設サービス収益	—	—	—	—	—	—	—	—	—	—	—	—	—	—	—	—	—	—	—	—
2. 居宅サービス収益	—	—	—	—	—	—	—	—	—	—	—	—	—	—	—	—	—	—	—	—
（再掲）短期入所療養介護分	—	—	—	—	—	—	—	—	—	—	—	—	—	—	—	—	—	—	—	—
3. その他の介護収益	—	—	—	—	—	—	—	—	—	—	—	—	—	—	—	—	—	—	—	—
III 医業・介護費用	134,737	136,446	68.6	70.1	1.3	55,200	55,715	68.0	68.0	0.9	84,483	79,676	91.8	91.3	-5.7	57,873	58,427	68.1	68.2	1.0
1. 給与費	62,079	62,683	31.6	32.2	1.0	21,424	21,937	26.4	26.8	2.4	30,387	29,589	33.0	33.9	-2.6	22,790	23,307	26.8	27.2	2.3
2. 医薬品費	16,011	15,571	8.1	8.0	-2.7	13,441	13,259	16.6	16.2	-1.4	26,547	24,382	28.9	27.9	-8.2	13,528	13,336	15.9	15.6	-1.4
3. 材料費	6,429	6,563	3.3	3.4	2.1	1,696	1,740	2.1	2.1	2.6	1,012	889	1.1	1.0	-12.2	1,855	1,903	2.2	2.2	2.6
4. 給食用材料費	4,822	5,007	2.5	2.6	3.8	1	1	0.0	0.0	0.0	0	0	0.0	0.0	—	163	169	0.2	0.2	3.7
5. 委託費	7,182	8,381	3.7	4.3	16.7	2,455	2,514	3.0	3.1	2.4	6,053	5,545	6.6	6.4	-8.4	2,614	2,711	3.1	3.2	3.7
6. 減価償却費	6,757	6,973	3.4	3.6	3.2	3,663	3,580	4.5	4.4	-2.3	2,524	2,469	2.7	2.8	-2.2	3,767	3,694	4.4	4.3	-1.9
（再掲）建物減価償却費	—	—	—	—	—	—	—	—	—	—	—	—	—	—	—	—	—	—	—	—
（再掲）医療機器減価償却費	—	—	—	—	—	—	—	—	—	—	—	—	—	—	—	—	—	—	—	—
7. その他の医業・介護費用	31,458	31,268	16.0	16.1	-0.6	12,520	12,683	15.4	15.5	1.3	17,961	16,802	19.5	19.2	-6.5	13,156	13,308	15.5	15.5	1.2
（再掲）設備機器賃借料	1,830	1,520	0.9	0.8	-16.9	1,079	1,082	1.3	1.3	0.3	5,372	4,165	5.8	4.8	-22.5	1,104	1,096	1.3	1.3	-0.7
（再掲）医療機器賃借料	1,744	1,458	0.9	0.7	-16.4	770	788	0.9	1.0	2.3	4,112	3,636	4.5	4.2	-11.6	802	811	0.9	0.9	1.1
IV 損益差額（Ⅰ＋Ⅱ－Ⅲ）	61,754	58,313	31.4	29.9	—	25,931	26,171	32.0	32.0	—	7,528	7,632	8.2	8.7	—	27,135	27,251	31.9	31.8	—
V 税金	—	—	—	—	—	—	—	—	—	—	—	—	—	—	—	—	—	—	—	—
VI 税引後の総損益差額（Ⅳ－Ⅴ）	—	—	—	—	—	—	—	—	—	—	—	—	—	—	—	—	—	—	—	—
施設数	25	—	—	—	—	719	—	—	—	—	7	—	—	—	—	744	—	—	—	—

(再掲) 一般診療所 (医療法人) (集計2)

(1施設当たり損益)

	入院診療収益あり					入院診療収益なし										全 体							
	金 額		構成比率		金額の 伸び率	金 額		構成比率		金額の 伸び率	(参考) 有床					金 額		構成比率		金額の 伸び率			
											金 額		構成比率										
	前々年(度)	前年(度)	前々年(度)	前年(度)		前々年(度)	前年(度)	前々年(度)	前年(度)		前々年(度)	前年(度)	前々年(度)	前年(度)	前々年(度)	前年(度)	前々年(度)	前年(度)					
	千円	千円	%	%	%	千円	千円	%	%	%	千円	千円	%	%	%	千円	千円	%	%	%			
I 医業収益	308,159	304,883	97.3	97.4	-1.1	158,899	158,908	98.4	98.3	0.0	215,362	226,025	93.7	94.2	5.0	171,270	171,006	98.2	98.2	-0.2			
1. 入院診療収益	119,187	116,948	37.6	37.4	-1.9	0	0	0.0	0.0	—	0	0	0.0	0.0	—	9,878	9,693	5.7	5.6	-1.9			
保険診療収益	78,612	77,000	24.8	24.6	-2.1	0	0	0.0	0.0	—	0	0	0.0	0.0	—	6,515	6,382	3.7	3.7	-2.0			
公害等診療収益	519	533	0.2	0.2	2.7	0	0	0.0	0.0	—	0	0	0.0	0.0	—	43	44	0.0	0.0	2.3			
その他の診療収益	40,056	39,415	12.6	12.6	-1.6	0	0	0.0	0.0	—	0	0	0.0	0.0	—	3,320	3,267	1.9	1.9	-1.6			
2. 外来診療収益	164,805	162,344	52.0	51.9	-1.5	150,522	149,676	93.2	92.6	-0.6	210,407	218,353	91.5	91.0	3.8	151,706	150,726	87.0	86.6	-0.6			
保険診療収益	148,234	145,798	46.8	46.6	-1.6	136,480	135,690	84.5	84.0	-0.6	198,903	206,409	86.5	86.0	3.8	137,454	136,528	78.8	78.4	-0.7			
公害等診療収益	2,805	2,893	0.9	0.9	3.1	1,884	1,772	1.2	1.1	-5.9	1,823	1,713	0.8	0.7	-6.0	1,960	1,865	1.1	1.1	-4.8			
その他の診療収益	13,766	13,653	4.3	4.4	-0.8	12,159	12,214	7.5	7.6	0.5	9,680	10,231	4.2	4.3	5.7	12,292	12,333	7.0	7.1	0.3			
3. その他の医業収益	24,167	25,591	7.6	8.2	5.9	8,377	9,232	5.2	5.7	10.2	4,956	7,673	2.2	3.2	54.8	9,686	10,588	5.6	6.1	9.3			
II 介護収益	8,541	8,189	2.7	2.6	-4.1	2,638	2,683	1.6	1.7	1.7	14,499	14,010	6.3	5.8	-3.4	3,127	3,139	1.8	1.8	0.4			
1. 施設サービス収益	4,199	4,027	1.3	1.3	-4.1	157	157	0.1	0.1	0.0	5,272	5,290	2.3	2.2	0.3	492	478	0.3	0.3	-2.8			
2. 居宅サービス収益	3,931	3,757	1.2	1.2	-4.4	2,186	2,220	1.4	1.4	1.6	9,190	8,684	4.0	3.6	-5.5	2,331	2,347	1.3	1.3	0.7			
(再掲)短期入所療養介護分	503	400	0.2	0.1	-20.5	69	62	0.0	0.0	-10.1	2,335	2,073	1.0	0.9	-11.2	105	90	0.1	0.1	-14.3			
3. その他の介護収益	410	404	0.1	0.1	-1.5	295	306	0.2	0.2	3.7	37	36	0.0	0.0	-2.7	304	314	0.2	0.2	3.3			
III 医業・介護費用	297,539	300,386	93.9	95.9	1.0	151,597	151,388	93.8	93.7	-0.1	214,322	215,308	93.2	89.7	0.5	163,692	163,737	93.9	94.0	0.0			
1. 給与費	160,111	161,094	50.6	51.5	0.6	81,759	81,750	50.6	50.6	0.0	103,398	101,877	45.0	42.4	-1.5	88,253	88,326	50.6	50.7	0.1			
2. 医薬品費	29,968	29,457	9.5	9.4	-1.7	21,761	20,999	13.5	13.0	-3.5	47,802	52,444	20.8	21.8	9.7	22,441	21,700	12.9	12.5	-3.3			
3. 材料費	17,491	16,957	5.5	5.4	-3.1	5,077	5,158	3.1	3.2	1.6	6,984	7,179	3.0	3.0	2.8	6,106	6,136	3.5	3.5	0.5			
4. 給食用材料費	4,474	4,325	1.4	1.4	-3.3	194	191	0.1	0.1	-1.5	865	651	0.4	0.3	-24.7	549	533	0.3	0.3	-2.9			
5. 委託費	16,152	16,787	5.1	5.4	3.9	6,395	6,600	4.0	4.1	3.2	9,244	8,470	4.0	3.5	-8.4	7,204	7,445	4.1	4.3	3.3			
6. 減価償却費	10,962	11,110	3.5	3.5	1.4	5,513	5,393	3.4	3.3	-2.2	7,830	6,620	3.4	2.8	-15.5	5,964	5,867	3.4	3.4	-1.6			
(再掲)建物減価償却費	2,158	2,383	0.7	0.8	10.4	947	925	0.6	0.6	-2.3	1,514	1,363	0.7	0.6	-10.0	1,047	1,046	0.6	0.6	-0.1			
(再掲)医療機器減価償却費	3,746	4,003	1.2	1.3	6.9	1,960	1,962	1.2	1.2	0.1	1,816	1,654	0.8	0.7	-8.9	2,108	2,131	1.2	1.2	1.1			
7. その他の医業・介護費用	58,380	60,657	18.4	19.4	3.9	30,897	31,297	19.1	19.4	1.3	38,199	38,067	16.6	15.9	-0.3	33,175	33,730	19.0	19.4	1.7			
(再掲)設備機器賃借料	4,314	4,508	1.4	1.4	4.5	1,751	1,768	1.1	1.1	1.0	3,291	3,389	1.4	1.4	3.0	1,963	1,995	1.1	1.1	1.6			
(再掲)医療機器賃借料	2,488	2,573	0.8	0.8	3.4	1,185	1,196	0.7	0.7	0.9	2,304	2,370	1.0	1.0	2.9	1,293	1,310	0.7	0.8	1.3			
IV 損益差額 (I + II - III)	19,161	12,686	6.1	4.1	—	9,940	10,203	6.2	6.3	—	15,539	24,727	6.8	10.3	—	10,704	10,409	6.1	6.0	—			
V 税金	3,728	2,778	1.2	0.9	-25.5	2,075	2,091	1.3	1.3	0.8	1,212	1,862	0.5	0.8	53.6	2,212	2,148	1.3	1.2	-2.9			
VI 税引後の総損益差額 (IV - V)	15,434	9,908	4.9	3.2	—	7,865	8,112	4.9	5.0	—	14,327	22,866	6.2	9.5	—	8,493	8,260	4.9	4.7	—			
施設数	76	—	—	—	—	841	—	—	—	—	25	—	—	—	—	917	—	—	—	—			

(再掲) 一般診療所 (その他) (集計2)

(1施設当たり損益)

	入院診療収益あり					入院診療収益なし										全 体							
	金 額		構成比率		金額の 伸び率	金 額		構成比率		金額の 伸び率	(参考) 有床					金 額		構成比率		金額の 伸び率			
											金 額		構成比率										
	前々年(度)	前年(度)	前々年(度)	前年(度)		前々年(度)	前年(度)	前々年(度)	前年(度)		前々年(度)	前年(度)	前々年(度)	前年(度)	前々年(度)	前年(度)	前々年(度)	前年(度)	前々年(度)		前年(度)		
	千円	千円	%	%	%	千円	千円	%	%	%	千円	千円	%	%	%	千円	千円	%	%	%			
I 医療収益	*	*	*	*	—	278,693	280,059	97.8	97.4	0.5	*	*	*	*	—	289,544	293,385	98.0	97.6	1.3			
1. 入院診療収益	*	*	*	*	—	0	0	0.0	0.0	—	*	*	*	*	—	3,335	2,872	1.1	1.0	-13.9			
保険診療収益	*	*	*	*	—	0	0	0.0	0.0	—	*	*	*	*	—	3,318	2,858	1.1	1.0	-13.9			
公害等診療収益	*	*	*	*	—	0	0	0.0	0.0	—	*	*	*	*	—	9	7	0.0	0.0	-22.2			
その他の診療収益	*	*	*	*	—	0	0	0.0	0.0	—	*	*	*	*	—	7	6	0.0	0.0	-14.3			
2. 外来診療収益	*	*	*	*	—	217,306	216,821	76.3	75.4	-0.2	*	*	*	*	—	216,297	215,579	73.2	71.7	-0.3			
保険診療収益	*	*	*	*	—	205,983	205,980	72.3	71.6	0.0	*	*	*	*	—	205,477	205,223	69.5	68.3	-0.1			
公害等診療収益	*	*	*	*	—	496	451	0.2	0.2	-9.1	*	*	*	*	—	486	441	0.2	0.1	-9.3			
その他の診療収益	*	*	*	*	—	10,827	10,389	3.8	3.6	-4.0	*	*	*	*	—	10,334	9,915	3.5	3.3	-4.1			
3. その他の医療収益	*	*	*	*	—	61,387	63,238	21.5	22.0	3.0	*	*	*	*	—	69,912	74,934	23.7	24.9	7.2			
II 介護収益	*	*	*	*	—	6,194	7,444	2.2	2.6	20.2	*	*	*	*	—	5,906	7,098	2.0	2.4	20.2			
1. 施設サービス収益	*	*	*	*	—	0	0	0.0	0.0	—	*	*	*	*	—	0	0	0.0	0.0	—			
2. 居宅サービス収益	*	*	*	*	—	6,106	7,358	2.1	2.6	20.5	*	*	*	*	—	5,822	7,015	2.0	2.3	20.5			
(再掲)短期入所療養介護分	*	*	*	*	—	0	0	0.0	0.0	—	*	*	*	*	—	0	0	0.0	0.0	—			
3. その他の介護収益	*	*	*	*	—	88	86	0.0	0.0	-2.3	*	*	*	*	—	84	82	0.0	0.0	-2.4			
III 医療・介護費用	*	*	*	*	—	267,874	274,607	94.0	95.5	2.5	*	*	*	*	—	278,104	286,710	94.1	95.4	3.1			
1. 給与費	*	*	*	*	—	140,651	144,574	49.4	50.3	2.8	*	*	*	*	—	142,358	145,808	48.2	48.5	2.4			
2. 医薬品費	*	*	*	*	—	40,357	42,111	14.2	14.6	4.3	*	*	*	*	—	43,256	44,639	14.6	14.9	3.2			
3. 材料費	*	*	*	*	—	11,493	12,278	4.0	4.3	6.8	*	*	*	*	—	11,573	12,322	3.9	4.1	6.5			
4. 給食用材料費	*	*	*	*	—	728	798	0.3	0.3	9.6	*	*	*	*	—	921	970	0.3	0.3	5.3			
5. 委託費	*	*	*	*	—	17,890	16,717	6.3	5.8	-6.6	*	*	*	*	—	20,149	19,006	6.8	6.3	-5.7			
6. 減価償却費	*	*	*	*	—	12,204	11,525	4.3	4.0	-5.6	*	*	*	*	—	11,636	10,989	3.9	3.7	-5.6			
(再掲)建物減価償却費	*	*	*	*	—	3,729	3,747	1.3	1.3	0.5	*	*	*	*	—	3,556	3,573	1.2	1.2	0.5			
(再掲)医療機器減価償却費	*	*	*	*	—	5,453	5,123	1.9	1.8	-6.1	*	*	*	*	—	5,200	4,885	1.8	1.6	-6.1			
7. その他の医療・介護費用	*	*	*	*	—	44,552	46,604	15.6	16.2	4.6	*	*	*	*	—	48,210	52,976	16.3	17.6	9.9			
(再掲)設備機器賃借料	*	*	*	*	—	4,116	3,634	1.4	1.3	-11.7	*	*	*	*	—	4,088	3,574	1.4	1.2	-12.6			
(再掲)医療機器賃借料	*	*	*	*	—	3,521	3,005	1.2	1.0	-14.7	*	*	*	*	—	3,521	2,974	1.2	1.0	-15.5			
IV 損益差額 (I + II - III)	*	*	*	*	—	17,013	12,895	6.0	4.5	—	*	*	*	*	—	17,346	13,773	5.9	4.6	—			
V 税金	*	*	*	*	—	228	217	0.1	0.1	-4.8	*	*	*	*	—	217	207	0.1	0.1	-4.6			
VI 税引後の総損益差額 (IV - V)	*	*	*	*	—	16,785	12,678	5.9	4.4	—	*	*	*	*	—	17,129	13,566	5.8	4.5	—			
施設数	*		—	—	—	41		—	—	—	*		—	—	—	43		—	—	—			

(注)「一般診療所(その他)」とは、市町村立、国民健康保険組合、社会福祉法人、医療生協などの一般診療所である。(以下同様)

一般診療所（全体（青色申告者を含む））（集計2）

（1施設当たり損益）

	入院診療収益あり					入院診療収益なし										全 体				
	金 額		構成比率		金額の 伸び率	金 額		構成比率		金額の 伸び率	（参考）有床					金 額		構成比率		金額の 伸び率
											金 額		構成比率		金額の 伸び率					
	前々年(度)	前年(度)	前々年(度)	前年(度)		前々年(度)	前年(度)	前々年(度)	前年(度)		前々年(度)	前年(度)	前々年(度)	前年(度)		前々年(度)	前年(度)	前々年(度)	前年(度)	
	千円	千円	%	%	%	千円	千円	%	%	%	千円	千円	%	%	%	千円	千円	%	%	%
I 医業収益	283,166	281,412	97.2	97.3	-0.6	127,028	127,404	98.8	98.7	0.3	230,284	238,779	95.6	95.9	3.7	136,466	136,713	98.6	98.6	0.2
1. 入院診療収益	118,860	116,735	40.8	40.4	-1.8	0	0	0.0	0.0	—	0	0	0.0	0.0	—	7,185	7,056	5.2	5.1	-1.8
保険診療収益	77,115	75,500	26.5	26.1	-2.1	0	0	0.0	0.0	—	0	0	0.0	0.0	—	4,661	4,564	3.4	3.3	-2.1
公害等診療収益	—	—	—	—	—	—	—	—	—	—	—	—	—	—	—	—	—	—	—	—
その他の診療収益	—	—	—	—	—	—	—	—	—	—	—	—	—	—	—	—	—	—	—	—
2. 外来診療収益	141,088	139,063	48.4	48.1	-1.4	119,868	119,753	93.2	92.8	-0.1	225,694	232,206	93.7	93.2	2.9	121,151	120,920	87.5	87.2	-0.2
保険診療収益	125,168	123,247	43.0	42.6	-1.5	110,055	109,855	85.6	85.1	-0.2	207,423	213,994	86.1	85.9	3.2	110,968	110,665	80.2	79.8	-0.3
公害等診療収益	—	—	—	—	—	—	—	—	—	—	—	—	—	—	—	—	—	—	—	—
その他の診療収益	—	—	—	—	—	—	—	—	—	—	—	—	—	—	—	—	—	—	—	—
3. その他の医業収益	—	—	—	—	—	—	—	—	—	—	—	—	—	—	—	—	—	—	—	—
II 介護収益	8,149	7,865	2.8	2.7	-3.5	1,558	1,617	1.2	1.3	3.8	10,661	10,302	4.4	4.1	-3.4	1,957	1,995	1.4	1.4	1.9
1. 施設サービス収益	—	—	—	—	—	—	—	—	—	—	—	—	—	—	—	—	—	—	—	—
2. 居宅サービス収益	—	—	—	—	—	—	—	—	—	—	—	—	—	—	—	—	—	—	—	—
（再掲）短期入所療養介護分	—	—	—	—	—	—	—	—	—	—	—	—	—	—	—	—	—	—	—	—
3. その他の介護収益	—	—	—	—	—	—	—	—	—	—	—	—	—	—	—	—	—	—	—	—
III 医業・介護費用	261,719	265,147	89.8	91.7	1.3	111,283	111,577	86.5	86.5	0.3	224,238	225,980	93.1	90.7	0.8	120,377	120,860	87.0	87.1	0.4
1. 給与費	136,652	137,402	46.9	47.5	0.5	56,171	56,497	43.7	43.8	0.6	105,877	105,422	43.9	42.3	-0.4	61,036	61,388	44.1	44.3	0.6
2. 医薬品費	27,992	27,387	9.6	9.5	-2.2	18,501	18,064	14.4	14.0	-2.4	53,350	58,135	22.1	23.3	9.0	19,075	18,627	13.8	13.4	-2.3
3. 材料費	14,724	14,362	5.1	5.0	-2.5	3,723	3,805	2.9	2.9	2.2	6,712	7,387	2.8	3.0	10.1	4,388	4,444	3.2	3.2	1.3
4. 給食用材料費	4,566	4,494	1.6	1.6	-1.6	121	121	0.1	0.1	0.0	636	479	0.3	0.2	-24.7	390	385	0.3	0.3	-1.3
5. 委託費	14,952	15,701	5.1	5.4	5.0	4,920	5,024	3.8	3.9	2.1	12,304	10,376	5.1	4.2	-15.7	5,527	5,670	4.0	4.1	2.6
6. 減価償却費	9,728	9,890	3.3	3.4	1.7	4,853	4,736	3.8	3.7	-2.4	7,371	6,430	3.1	2.6	-12.8	5,148	5,048	3.7	3.6	-1.9
（再掲）建物減価償却費	—	—	—	—	—	—	—	—	—	—	—	—	—	—	—	—	—	—	—	—
（再掲）医療機器減価償却費	—	—	—	—	—	—	—	—	—	—	—	—	—	—	—	—	—	—	—	—
7. その他の医業・介護費用	53,105	55,911	18.2	19.3	5.3	22,994	23,330	17.9	18.1	1.5	37,988	37,752	15.8	15.2	-0.6	24,814	25,299	17.9	18.2	2.0
（再掲）設備機器賃借料	3,696	3,741	1.3	1.3	1.2	1,509	1,507	1.2	1.2	-0.1	3,972	3,725	1.6	1.5	-6.2	1,642	1,642	1.2	1.2	0.0
（再掲）医療機器賃借料	2,327	2,298	0.8	0.8	-1.2	1,058	1,059	0.8	0.8	0.1	2,987	2,867	1.2	1.2	-4.0	1,135	1,134	0.8	0.8	-0.1
IV 損益差額（I＋II－III）	29,597	24,131	10.2	8.3	—	17,303	17,443	13.5	13.5	—	16,706	23,100	6.9	9.3	—	18,046	17,847	13.0	12.9	—
V 税金	—	—	—	—	—	—	—	—	—	—	—	—	—	—	—	—	—	—	—	—
VI 税引後の総損益差額（IV－V）	—	—	—	—	—	—	—	—	—	—	—	—	—	—	—	—	—	—	—	—
施設数	103	—	—	—	—	1,601	—	—	—	—	34	—	—	—	—	1,704	—	—	—	—

歯科診療所（青色申告者のみ）（集計2）

（1施設当たり損益）

	個 人				
	金 額		構成比率		金額の 伸び率
	前々年(度)	前年(度)	前々年(度)	前年(度)	
	千円	千円	%	%	%
I 医業収益	40,914	40,982	99.9	99.9	0.2
1. 保険診療収益	36,775	36,798	89.8	89.7	0.1
2. 労災等診療収益	—	—	—	—	—
3. その他の診療収益	—	—	—	—	—
4. その他の医業収益	—	—	—	—	—
II 介護収益	35	37	0.1	0.1	5.7
1. 居宅サービス収益	—	—	—	—	—
2. その他の介護収益	—	—	—	—	—
III 医業・介護費用	29,473	29,329	72.0	71.5	-0.5
1. 給与費	11,958	11,864	29.2	28.9	-0.8
2. 医薬品費	507	506	1.2	1.2	-0.2
3. 歯科材料費	3,022	3,064	7.4	7.5	1.4
4. 委託費	3,598	3,590	8.8	8.8	-0.2
5. 減価償却費	2,260	2,199	5.5	5.4	-2.7
（再掲）建物減価償却費	—	—	—	—	—
（再掲）医療機器減価償却費	—	—	—	—	—
6. その他の医業費用	8,127	8,106	19.8	19.8	-0.3
（再掲）設備機器賃借料	405	422	1.0	1.0	4.2
（再掲）医療機器賃借料	251	262	0.6	0.6	4.4
IV 損益差額（I＋II－III）	11,476	11,690	28.0	28.5	—
V 税金	—	—	—	—	—
VI 税引後の総損益差額（IV－V）	—	—	—	—	—
施設数	324	—	—	—	—
平均ユニット数	3	3	—	—	—

（注）1. 構成比率は「I 医業収益」と「II 介護収益」を合算した金額に対する各収益科目、又は費用科目の割合である。（以下同様）

2. 個人立の歯科診療所の損益差額からは、開設者の報酬となる部分以外に、建物、設備について現存物の価値以上の改善を行うための内部資金に充てられることが考えられる。

3. 個人立の歯科診療所は税金について調査していないので、個人立の歯科診療所が含まれる集計区分では税金の集計はしていない。（以下同様）

歯科診療所（青色申告者を含む）（集計2）

（1施設当たり損益）

	個 人					（再掲）医療法人					（再掲）その他					全 体				
	金 額		構成比率		金額の 伸び率	金 額		構成比率		金額の 伸び率	金 額		構成比率		金額の 伸び率	金 額		構成比率		金額の 伸び率
	前々年(度)	前年(度)	前々年(度)	前年(度)		前々年(度)	前年(度)	前々年(度)	前年(度)		前々年(度)	前年(度)	前々年(度)	前年(度)		前々年(度)	前年(度)	前々年(度)	前年(度)	
	千円	千円	%	%	%	千円	千円	%	%	%	千円	千円	%	%	%	千円	千円	%	%	%
I 医療収益	41,963	42,195	99.9	99.9	0.6	92,370	94,477	96.6	96.6	2.3	48,782	50,888	96.6	96.9	4.3	53,368	54,032	98.6	98.5	1.2
1. 保険診療収益	36,890	36,948	87.8	87.5	0.2	71,912	73,161	75.2	74.8	1.7	41,819	43,425	82.8	82.7	3.8	44,815	45,149	82.8	82.3	0.7
2. 労災等診療収益	—	—	—	—	—	9	10	0.0	0.0	11.1	0	0	0.0	0.0	—	—	—	—	—	—
3. その他の診療収益	—	—	—	—	—	19,145	19,934	20.0	20.4	4.1	34	155	0.1	0.3	355.9	—	—	—	—	—
4. その他の医療収益	—	—	—	—	—	1,304	1,372	1.4	1.4	5.2	6,929	7,308	13.7	13.9	5.5	—	—	—	—	—
II 介護収益	33	44	0.1	0.1	33.3	3,202	3,357	3.4	3.4	4.8	1,702	1,610	3.4	3.1	-5.4	756	799	1.4	1.5	5.7
1. 居宅サービス収益	—	—	—	—	—	3,189	3,350	3.3	3.4	5.0	1,702	1,610	3.4	3.1	-5.4	—	—	—	—	—
2. その他の介護収益	—	—	—	—	—	13	6	0.0	0.0	-53.8	0	0	0.0	0.0	—	—	—	—	—	—
III 医療・介護費用	30,228	30,221	72.0	71.5	0.0	87,033	88,940	91.1	90.9	2.2	56,799	57,973	112.5	110.4	2.1	43,170	43,601	79.8	79.5	1.0
1. 給与費	12,322	12,253	29.3	29.0	-0.6	47,936	49,097	50.2	50.2	2.4	41,446	41,642	82.1	79.3	0.5	20,496	20,706	37.9	37.8	1.0
2. 医薬品費	541	540	1.3	1.3	-0.2	873	832	0.9	0.9	-4.7	339	392	0.7	0.7	15.6	615	605	1.1	1.1	-1.6
3. 歯科材料費	3,074	3,121	7.3	7.4	1.5	6,493	6,844	6.8	7.0	5.4	2,132	2,538	4.2	4.8	19.0	3,840	3,958	7.1	7.2	3.1
4. 委託費	3,703	3,692	8.8	8.7	-0.3	6,746	7,125	7.1	7.3	5.6	5,196	5,657	10.3	10.8	8.9	4,396	4,476	8.1	8.2	1.8
5. 減価償却費	2,383	2,372	5.7	5.6	-0.5	4,466	4,214	4.7	4.3	-5.6	1,418	1,371	2.8	2.6	-3.3	2,849	2,783	5.3	5.1	-2.3
（再掲）建物減価償却費	—	—	—	—	—	528	466	0.6	0.5	-11.7	1,135	1,134	2.2	2.2	-0.1	—	—	—	—	—
（再掲）医療機器減価償却費	—	—	—	—	—	1,942	1,860	2.0	1.9	-4.2	219	237	0.4	0.5	8.2	—	—	—	—	—
6. その他の医療費用	8,205	8,243	19.5	19.5	0.5	20,519	20,828	21.5	21.3	1.5	6,268	6,372	12.4	12.1	1.7	10,974	11,073	20.3	20.2	0.9
（再掲）設備機器賃借料	416	451	1.0	1.1	8.4	676	656	0.7	0.7	-3.0	520	360	1.0	0.7	-30.8	475	497	0.9	0.9	4.6
（再掲）医療機器賃借料	245	260	0.6	0.6	6.1	411	403	0.4	0.4	-1.9	447	257	0.9	0.5	-42.5	283	292	0.5	0.5	3.2
IV 損益差額（I＋II－III）	11,768	12,018	28.0	28.5	—	8,540	8,894	8.9	9.1	—	-6,315	-5,474	-12.5	-10.4	—	10,953	11,229	20.2	20.5	—
V 税金	—	—	—	—	—	931	1,058	1.0	1.1	13.6	24	24	0.0	0.0	0.0	—	—	—	—	—
VI 税引後の総損益差額（IV－V）	—	—	—	—	—	7,608	7,836	8.0	8.0	—	-6,338	-5,498	-12.6	-10.5	—	—	—	—	—	—
施設数	481	—	—	—	—	141	—	—	—	—	3	—	—	—	—	625	—	—	—	—
平均ユニット数	3	3	—	—	—	4	4	—	—	—	3	3	—	—	—	4	4	—	—	—

（注）「その他」とは、市町村立などの歯科診療所である。（以下同様）

機 能 別 集 計 等

(1) 一般診療所 主たる診療科別の損益状況

一般診療所（個人(青色申告者を含む)）（集計2）

（1施設当たり損益）

	入院診療収益あり																			
	内科					小児科					精神科					外科				
	金 額		構成比率		金額の 伸び率	金 額		構成比率		金額の 伸び率	金 額		構成比率		金額の 伸び率	金 額		構成比率		金額の 伸び率
	前々年(度)	前年(度)	前々年(度)	前年(度)		前々年(度)	前年(度)	前々年(度)	前年(度)		前々年(度)	前年(度)	前々年(度)	前年(度)		前々年(度)	前年(度)	前々年(度)	前年(度)	
	千円	千円	%	%	%	千円	千円	%	%	%	千円	千円	%	%	%	千円	千円	%	%	%
I 医業収益	112,781	113,407	89.1	89.6	0.6	—	—	—	—	—	*	*	*	*	—	183,310	181,960	87.3	86.8	-0.7
1. 入院診療収益	56,188	58,002	44.4	45.8	3.2	—	—	—	—	—	*	*	*	*	—	71,233	68,276	33.9	32.6	-4.2
保険診療収益	54,869	56,528	43.3	44.7	3.0	—	—	—	—	—	*	*	*	*	—	64,497	64,004	30.7	30.5	-0.8
公害等診療収益	—	—	—	—	—	—	—	—	—	—	—	—	—	—	—	—	—	—	—	—
その他の診療収益	—	—	—	—	—	—	—	—	—	—	—	—	—	—	—	—	—	—	—	—
2. 外来診療収益	56,165	55,104	44.4	43.5	-1.9	—	—	—	—	—	*	*	*	*	—	100,605	102,945	47.9	49.1	2.3
保険診療収益	54,517	53,606	43.1	42.4	-1.7	—	—	—	—	—	*	*	*	*	—	98,895	99,910	47.1	47.7	1.0
公害等診療収益	—	—	—	—	—	—	—	—	—	—	—	—	—	—	—	—	—	—	—	—
その他の診療収益	—	—	—	—	—	—	—	—	—	—	—	—	—	—	—	—	—	—	—	—
3. その他の医業収益	—	—	—	—	—	—	—	—	—	—	—	—	—	—	—	—	—	—	—	—
II 介護収益	13,799	13,138	10.9	10.4	-4.8	—	—	—	—	—	*	*	*	*	—	26,611	27,560	12.7	13.2	3.6
1. 施設サービス収益	—	—	—	—	—	—	—	—	—	—	—	—	—	—	—	—	—	—	—	—
2. 居宅サービス収益	—	—	—	—	—	—	—	—	—	—	—	—	—	—	—	—	—	—	—	—
(再掲)短期入所療養介護分	—	—	—	—	—	—	—	—	—	—	—	—	—	—	—	—	—	—	—	—
3. その他の介護収益	—	—	—	—	—	—	—	—	—	—	—	—	—	—	—	—	—	—	—	—
III 医業・介護費用	101,352	102,114	80.1	80.7	0.8	—	—	—	—	—	*	*	*	*	—	179,774	193,117	85.6	92.2	7.4
1. 給与費	38,698	39,810	30.6	31.5	2.9	—	—	—	—	—	*	*	*	*	—	94,008	98,799	44.8	47.2	5.1
2. 医薬品費	20,163	19,822	15.9	15.7	-1.7	—	—	—	—	—	*	*	*	*	—	14,183	12,864	6.8	6.1	-9.3
3. 材料費	6,828	7,961	5.4	6.3	16.6	—	—	—	—	—	*	*	*	*	—	10,464	11,244	5.0	5.4	7.5
4. 給食用材料費	1,001	974	0.8	0.8	-2.7	—	—	—	—	—	*	*	*	*	—	4,547	4,607	2.2	2.2	1.3
5. 委託費	5,714	5,729	4.5	4.5	0.3	—	—	—	—	—	*	*	*	*	—	11,098	18,872	5.3	9.0	70.0
6. 減価償却費	3,923	4,378	3.1	3.5	11.6	—	—	—	—	—	*	*	*	*	—	10,667	10,551	5.1	5.0	-1.1
(再掲)建物減価償却費	—	—	—	—	—	—	—	—	—	—	—	—	—	—	—	—	—	—	—	—
(再掲)医療機器減価償却費	—	—	—	—	—	—	—	—	—	—	—	—	—	—	—	—	—	—	—	—
7. その他の医業・介護費用	25,025	23,440	19.8	18.5	-6.3	—	—	—	—	—	*	*	*	*	—	34,809	36,181	16.6	17.3	3.9
(再掲)設備機器賃借料	1,028	978	0.8	0.8	-4.9	—	—	—	—	—	*	*	*	*	—	4,001	3,081	1.9	1.5	-23.0
(再掲)医療機器賃借料	976	957	0.8	0.8	-1.9	—	—	—	—	—	*	*	*	*	—	4,001	3,081	1.9	1.5	-23.0
IV 損益差額(I+II-III)	25,229	24,431	19.9	19.3	—	—	—	—	—	—	*	*	*	*	—	30,147	16,403	14.4	7.8	—
V 税金	—	—	—	—	—	—	—	—	—	—	—	—	—	—	—	—	—	—	—	—
VI 税引後の総損益差額(IV-V)	—	—	—	—	—	—	—	—	—	—	—	—	—	—	—	—	—	—	—	—
施設数	8	—	—	—	—	0	—	—	—	—	*	—	—	—	—	3	—	—	—	—

(注) 個人立の一般診療所の損益差額からは、開設者の報酬となる部分以外に、建物、設備について現存物の価値以上の改善を行うための内部資金に充てられることが考えられる。

一般診療所（個人(青色申告者を含む)）（集計2）

（1施設当たり損益）

	入院診療収益あり																			
	整形外科					産婦人科					眼科					耳鼻咽喉科				
	金額		構成比率		金額の 伸び率	金額		構成比率		金額の 伸び率	金額		構成比率		金額の 伸び率	金額		構成比率		金額の 伸び率
	前々年(度)	前年(度)	前々年(度)	前年(度)		前々年(度)	前年(度)	前々年(度)	前年(度)		前々年(度)	前年(度)	前々年(度)	前年(度)		前々年(度)	前年(度)	前々年(度)	前年(度)	
	千円	千円	%	%	%	千円	千円	%	%	%	千円	千円	%	%	%	千円	千円	%	%	%
I 医業収益	*	*	*	*	—	323,491	320,519	100.0	100.0	-0.9	*	*	*	*	—	*	*	*	*	—
1. 入院診療収益	*	*	*	*	—	250,993	246,974	77.6	77.1	-1.6	*	*	*	*	—	*	*	*	*	—
保険診療収益	*	*	*	*	—	82,916	78,348	25.6	24.4	-5.5	*	*	*	*	—	*	*	*	*	—
公害等診療収益	—	—	—	—	—	—	—	—	—	—	—	—	—	—	—	—	—	—	—	—
その他の診療収益	—	—	—	—	—	—	—	—	—	—	—	—	—	—	—	—	—	—	—	—
2. 外来診療収益	*	*	*	*	—	70,174	70,992	21.7	22.1	1.2	*	*	*	*	—	*	*	*	*	—
保険診療収益	*	*	*	*	—	23,500	25,554	7.3	8.0	8.7	*	*	*	*	—	*	*	*	*	—
公害等診療収益	—	—	—	—	—	—	—	—	—	—	—	—	—	—	—	—	—	—	—	—
その他の診療収益	—	—	—	—	—	—	—	—	—	—	—	—	—	—	—	—	—	—	—	—
3. その他の医業収益	—	—	—	—	—	—	—	—	—	—	—	—	—	—	—	—	—	—	—	—
II 介護収益	*	*	*	*	—	0	0	0.0	0.0	—	*	*	*	*	—	*	*	*	*	—
1. 施設サービス収益	—	—	—	—	—	—	—	—	—	—	—	—	—	—	—	—	—	—	—	—
2. 居宅サービス収益	—	—	—	—	—	—	—	—	—	—	—	—	—	—	—	—	—	—	—	—
（再掲）短期入所療養介護分	—	—	—	—	—	—	—	—	—	—	—	—	—	—	—	—	—	—	—	—
3. その他の介護収益	—	—	—	—	—	—	—	—	—	—	—	—	—	—	—	—	—	—	—	—
III 医業・介護費用	*	*	*	*	—	203,350	203,240	62.9	63.4	-0.1	*	*	*	*	—	*	*	*	*	—
1. 給与費	*	*	*	*	—	106,697	105,841	33.0	33.0	-0.8	*	*	*	*	—	*	*	*	*	—
2. 医薬品費	*	*	*	*	—	10,243	9,642	3.2	3.0	-5.9	*	*	*	*	—	*	*	*	*	—
3. 材料費	*	*	*	*	—	5,925	5,544	1.8	1.7	-6.4	*	*	*	*	—	*	*	*	*	—
4. 給食用材料費	*	*	*	*	—	12,229	12,835	3.8	4.0	5.0	*	*	*	*	—	*	*	*	*	—
5. 委託費	*	*	*	*	—	11,358	12,398	3.5	3.9	9.2	*	*	*	*	—	*	*	*	*	—
6. 減価償却費	*	*	*	*	—	11,626	12,233	3.6	3.8	5.2	*	*	*	*	—	*	*	*	*	—
（再掲）建物減価償却費	—	—	—	—	—	—	—	—	—	—	—	—	—	—	—	—	—	—	—	—
（再掲）医療機器減価償却費	—	—	—	—	—	—	—	—	—	—	—	—	—	—	—	—	—	—	—	—
7. その他の医業・介護費用	*	*	*	*	—	45,272	44,747	14.0	14.0	-1.2	*	*	*	*	—	*	*	*	*	—
（再掲）設備機器賃借料	*	*	*	*	—	1,543	1,044	0.5	0.3	-32.3	*	*	*	*	—	*	*	*	*	—
（再掲）医療機器賃借料	*	*	*	*	—	1,523	1,040	0.5	0.3	-31.7	*	*	*	*	—	*	*	*	*	—
IV 損益差額（I＋II－III）	*	*	*	*	—	120,142	117,279	37.1	36.6	—	*	*	*	*	—	*	*	*	*	—
V 税金	—	—	—	—	—	—	—	—	—	—	—	—	—	—	—	—	—	—	—	—
VI 税引後の総損益差額（IV－V）	—	—	—	—	—	—	—	—	—	—	—	—	—	—	—	—	—	—	—	—
施設数	*	—	—	—	—	—	—	—	—	—	*	—	—	—	—	*	—	—	—	—

（注）個人立の一般診療所の損益差額からは、開設者の報酬となる部分以外に、建物、設備について現存物の価値以上の改善を行うための内部資金に充てられることが考えられる。

一般診療所（個人（青色申告者を含む））（集計2）

（1施設当たり損益）

	入院診療収益あり														
	皮膚科					その他					全体				
	金 額		構成比率		金額の 伸び率	金 額		構成比率		金額の 伸び率	金 額		構成比率		金額の 伸び率
	前々年(度)	前年(度)	前々年(度)	前年(度)		前々年(度)	前年(度)	前々年(度)	前年(度)		前々年(度)	前年(度)	前々年(度)	前年(度)	
	千円	千円	%	%	%	千円	千円	%	%	%	千円	千円	%	%	%
I 医業収益	—	—	—	—	—	—	—	—	—	—	188,882	187,248	96.1	96.1	-0.9
1. 入院診療収益	—	—	—	—	—	—	—	—	—	—	121,640	120,486	61.9	61.9	-0.9
保険診療収益	—	—	—	—	—	—	—	—	—	—	73,024	72,064	37.2	37.0	-1.3
公害等診療収益	—	—	—	—	—	—	—	—	—	—	—	—	—	—	—
その他の診療収益	—	—	—	—	—	—	—	—	—	—	—	—	—	—	—
2. 外来診療収益	—	—	—	—	—	—	—	—	—	—	64,624	64,203	32.9	33.0	-0.7
保険診療収益	—	—	—	—	—	—	—	—	—	—	49,451	49,377	25.2	25.4	-0.1
公害等診療収益	—	—	—	—	—	—	—	—	—	—	—	—	—	—	—
その他の診療収益	—	—	—	—	—	—	—	—	—	—	—	—	—	—	—
3. その他の医業収益	—	—	—	—	—	—	—	—	—	—	—	—	—	—	—
II 介護収益	—	—	—	—	—	—	—	—	—	—	7,609	7,511	3.9	3.9	-1.3
1. 施設サービス収益	—	—	—	—	—	—	—	—	—	—	—	—	—	—	—
2. 居宅サービス収益	—	—	—	—	—	—	—	—	—	—	—	—	—	—	—
(再掲)短期入所療養介護分	—	—	—	—	—	—	—	—	—	—	—	—	—	—	—
3. その他の介護収益	—	—	—	—	—	—	—	—	—	—	—	—	—	—	—
III 医業・介護費用	—	—	—	—	—	—	—	—	—	—	134,737	136,446	68.6	70.1	1.3
1. 給与費	—	—	—	—	—	—	—	—	—	—	62,079	62,683	31.6	32.2	1.0
2. 医薬品費	—	—	—	—	—	—	—	—	—	—	16,011	15,571	8.1	8.0	-2.7
3. 材料費	—	—	—	—	—	—	—	—	—	—	6,429	6,563	3.3	3.4	2.1
4. 給食用材料費	—	—	—	—	—	—	—	—	—	—	4,822	5,007	2.5	2.6	3.8
5. 委託費	—	—	—	—	—	—	—	—	—	—	7,182	8,381	3.7	4.3	16.7
6. 減価償却費	—	—	—	—	—	—	—	—	—	—	6,757	6,973	3.4	3.6	3.2
(再掲)建物減価償却費	—	—	—	—	—	—	—	—	—	—	—	—	—	—	—
(再掲)医療機器減価償却費	—	—	—	—	—	—	—	—	—	—	—	—	—	—	—
7. その他の医業・介護費用	—	—	—	—	—	—	—	—	—	—	31,458	31,268	16.0	16.1	-0.6
(再掲)設備機器賃借料	—	—	—	—	—	—	—	—	—	—	1,830	1,520	0.9	0.8	-16.9
(再掲)医療機器賃借料	—	—	—	—	—	—	—	—	—	—	1,744	1,458	0.9	0.7	-16.4
IV 損益差額(I + II - III)	—	—	—	—	—	—	—	—	—	—	61,754	58,313	31.4	29.9	—
V 税金	—	—	—	—	—	—	—	—	—	—	—	—	—	—	—
VI 税引後の総損益差額(IV - V)	—	—	—	—	—	—	—	—	—	—	—	—	—	—	—
施設数	0	—	—	—	—	0	—	—	—	—	25	—	—	—	—

（注）個人立の一般診療所の損益差額からは、開設者の報酬となる部分以外に、建物、設備について現存物の価値以上の改善を行うための内部資金に充てられることが考えられる。

一般診療所（個人(青色申告者を含む)）（集計2）

（1施設当たり損益）

	入院診療収益なし																			
	内科					小児科					精神科					外科				
	金 額		構成比率		金額の 伸び率	金 額		構成比率		金額の 伸び率	金 額		構成比率		金額の 伸び率	金 額		構成比率		金額の 伸び率
	前々年(度)	前年(度)	前々年(度)	前年(度)		前々年(度)	前年(度)	前々年(度)	前年(度)		前々年(度)	前年(度)	前々年(度)	前年(度)		前々年(度)	前年(度)	前々年(度)	前年(度)	
	千円	千円	%	%	%	千円	千円	%	%	%	千円	千円	%	%	%	千円	千円	%	%	%
I 医業収益	78,631	79,404	100.0	100.0	1.0	85,591	88,599	100.0	100.0	3.5	66,492	66,042	100.0	100.0	-0.7	92,265	91,782	99.7	99.6	-0.5
1. 入院診療収益	0	0	0.0	0.0	—	0	0	0.0	0.0	—	0	0	0.0	0.0	—	0	0	0.0	0.0	—
保険診療収益	0	0	0.0	0.0	—	0	0	0.0	0.0	—	0	0	0.0	0.0	—	0	0	0.0	0.0	—
公害等診療収益	—	—	—	—	—	—	—	—	—	—	—	—	—	—	—	—	—	—	—	—
その他の診療収益	—	—	—	—	—	—	—	—	—	—	—	—	—	—	—	—	—	—	—	—
2. 外来診療収益	75,852	76,638	96.4	96.5	1.0	75,960	78,911	88.7	89.1	3.9	65,605	64,948	98.7	98.3	-1.0	89,420	88,955	96.6	96.5	-0.5
保険診療収益	71,802	72,364	91.3	91.1	0.8	57,236	59,073	66.9	66.7	3.2	63,871	63,174	96.1	95.7	-1.1	83,659	82,979	90.4	90.1	-0.8
公害等診療収益	—	—	—	—	—	—	—	—	—	—	—	—	—	—	—	—	—	—	—	—
その他の診療収益	—	—	—	—	—	—	—	—	—	—	—	—	—	—	—	—	—	—	—	—
3. その他の医業収益	—	—	—	—	—	—	—	—	—	—	—	—	—	—	—	—	—	—	—	—
II 介護収益	34	35	0.0	0.0	2.9	0	0	0.0	0.0	—	0	0	0.0	0.0	—	268	353	0.3	0.4	31.7
1. 施設サービス収益	—	—	—	—	—	—	—	—	—	—	—	—	—	—	—	—	—	—	—	—
2. 居宅サービス収益	—	—	—	—	—	—	—	—	—	—	—	—	—	—	—	—	—	—	—	—
(再掲)短期入所療養介護分	—	—	—	—	—	—	—	—	—	—	—	—	—	—	—	—	—	—	—	—
3. その他の介護収益	—	—	—	—	—	—	—	—	—	—	—	—	—	—	—	—	—	—	—	—
III 医業・介護費用	53,403	53,581	67.9	67.4	0.3	58,552	60,327	68.4	68.1	3.0	46,084	45,612	69.3	69.1	-1.0	71,652	71,655	77.4	77.8	0.0
1. 給与費	19,424	19,951	24.7	25.1	2.7	21,421	22,377	25.0	25.3	4.5	17,312	17,363	26.0	26.3	0.3	25,962	25,958	28.1	28.2	0.0
2. 医薬品費	14,293	13,625	18.2	17.2	-4.7	19,150	19,954	22.4	22.5	4.2	16,091	15,863	24.2	24.0	-1.4	19,080	19,179	20.6	20.8	0.5
3. 材料費	1,864	1,886	2.4	2.4	1.2	884	978	1.0	1.1	10.6	427	463	0.6	0.7	8.4	2,149	2,210	2.3	2.4	2.8
4. 給食用材料費	0	0	0.0	0.0	—	0	0	0.0	0.0	—	16	19	0.0	0.0	18.8	0	0	0.0	0.0	—
5. 委託費	2,534	2,638	3.2	3.3	4.1	969	989	1.1	1.1	2.1	846	882	1.3	1.3	4.3	3,942	4,211	4.3	4.6	6.8
6. 減価償却費	3,500	3,448	4.4	4.3	-1.5	3,464	3,031	4.0	3.4	-12.5	1,562	1,534	2.3	2.3	-1.8	4,704	4,525	5.1	4.9	-3.8
(再掲)建物減価償却費	—	—	—	—	—	—	—	—	—	—	—	—	—	—	—	—	—	—	—	—
(再掲)医療機器減価償却費	—	—	—	—	—	—	—	—	—	—	—	—	—	—	—	—	—	—	—	—
7. その他の医業・介護費用	11,789	12,032	15.0	15.1	2.1	12,664	12,999	14.8	14.7	2.6	9,830	9,489	14.8	14.4	-3.5	15,815	15,573	17.1	16.9	-1.5
(再掲)設備機器賃借料	1,197	1,236	1.5	1.6	3.3	412	438	0.5	0.5	6.3	314	277	0.5	0.4	-11.8	1,666	1,686	1.8	1.8	1.2
(再掲)医療機器賃借料	891	934	1.1	1.2	4.8	228	233	0.3	0.3	2.2	169	138	0.3	0.2	-18.3	1,374	1,389	1.5	1.5	1.1
IV 損益差額(Ⅰ＋Ⅱ－Ⅲ)	25,262	25,858	32.1	32.6	—	27,039	28,273	31.6	31.9	—	20,407	20,430	30.7	30.9	—	20,881	20,480	22.6	22.2	—
V 税金	—	—	—	—	—	—	—	—	—	—	—	—	—	—	—	—	—	—	—	—
VI 税引後の総損益差額(Ⅳ－Ⅴ)	—	—	—	—	—	—	—	—	—	—	—	—	—	—	—	—	—	—	—	—
施設数	333	—	—	—	—	51	—	—	—	—	27	—	—	—	—	42	—	—	—	—

（注）個人立の一般診療所の損益差額からは、開設者の報酬となる部分以外に、建物、設備について現存物の価値以上の改善を行うための内部資金に充てられることが考えられる。

一般診療所（個人(青色申告者を含む)）（集計2）

（1施設当たり損益）

	入院診療収益なし																			
	整形外科					産婦人科					眼科					耳鼻咽喉科				
	金額		構成比率		金額の 伸び率	金額		構成比率		金額の 伸び率	金額		構成比率		金額の 伸び率	金額		構成比率		金額の 伸び率
	前々年(度)	前年(度)	前々年(度)	前年(度)		前々年(度)	前年(度)	前々年(度)	前年(度)		前々年(度)	前年(度)	前々年(度)	前年(度)		前々年(度)	前年(度)	前々年(度)	前年(度)	
	千円	千円	%	%		千円	千円	%	%		千円	千円	%	%		千円	千円	%	%	
I 医業収益	111,153	110,390	100.0	100.0	-0.7	62,766	66,666	100.0	100.0	6.2	90,317	92,539	100.0	100.0	2.5	70,651	71,433	100.0	100.0	1.1
1. 入院診療収益	0	0	0.0	0.0	—	0	0	0.0	0.0	—	0	0	0.0	0.0	—	0	0	0.0	0.0	—
保険診療収益	0	0	0.0	0.0	—	0	0	0.0	0.0	—	0	0	0.0	0.0	—	0	0	0.0	0.0	—
公害等診療収益	—	—	—	—	—	—	—	—	—	—	—	—	—	—	—	—	—	—	—	—
その他の診療収益	—	—	—	—	—	—	—	—	—	—	—	—	—	—	—	—	—	—	—	—
2. 外来診療収益	109,243	108,524	98.3	98.3	-0.7	61,655	65,881	98.2	98.8	6.9	89,343	91,564	98.9	98.9	2.5	69,749	70,616	98.7	98.9	1.2
保険診療収益	103,555	102,674	93.2	93.0	-0.9	47,995	51,066	76.5	76.6	6.4	88,361	90,311	97.8	97.6	2.2	68,353	69,152	96.7	96.8	1.2
公害等診療収益	—	—	—	—	—	—	—	—	—	—	—	—	—	—	—	—	—	—	—	—
その他の診療収益	—	—	—	—	—	—	—	—	—	—	—	—	—	—	—	—	—	—	—	—
3. その他の医業収益	—	—	—	—	—	—	—	—	—	—	—	—	—	—	—	—	—	—	—	—
II 介護収益	0	0	0.0	0.0	—	0	0	0.0	0.0	—	0	0	0.0	0.0	—	0	0	0.0	0.0	—
1. 施設サービス収益	—	—	—	—	—	—	—	—	—	—	—	—	—	—	—	—	—	—	—	—
2. 居宅サービス収益	—	—	—	—	—	—	—	—	—	—	—	—	—	—	—	—	—	—	—	—
（再掲）短期入所療養介護分	—	—	—	—	—	—	—	—	—	—	—	—	—	—	—	—	—	—	—	—
3. その他の介護収益	—	—	—	—	—	—	—	—	—	—	—	—	—	—	—	—	—	—	—	—
III 医業・介護費用	80,441	81,365	72.4	73.7	1.1	46,632	49,053	74.3	73.6	5.2	56,648	59,108	62.7	63.9	4.3	45,357	45,506	64.2	63.7	0.3
1. 給与費	35,473	36,156	31.9	32.8	1.9	19,626	20,683	31.3	31.0	5.4	23,396	23,856	25.9	25.8	2.0	21,110	21,632	29.9	30.3	2.5
2. 医薬品費	20,433	20,537	18.4	18.6	0.5	6,704	7,635	10.7	11.5	13.9	8,302	9,081	9.2	9.8	9.4	5,203	5,071	7.4	7.1	-2.5
3. 材料費	1,627	1,545	1.5	1.4	-5.0	605	649	1.0	1.0	7.3	3,617	3,918	4.0	4.2	8.3	799	818	1.1	1.1	2.4
4. 給食用材料費	0	0	0.0	0.0	—	0	0	0.0	0.0	—	0	0	0.0	0.0	—	0	0	0.0	0.0	—
5. 委託費	2,567	2,550	2.3	2.3	-0.7	3,976	4,287	6.3	6.4	7.8	2,622	2,587	2.9	2.8	-1.3	2,244	2,323	3.2	3.3	3.5
6. 減価償却費	5,444	5,342	4.9	4.8	-1.9	2,458	2,135	3.9	3.2	-13.1	4,803	5,181	5.3	5.6	7.9	3,671	3,334	5.2	4.7	-9.2
（再掲）建物減価償却費	—	—	—	—	—	—	—	—	—	—	—	—	—	—	—	—	—	—	—	—
（再掲）医療機器減価償却費	—	—	—	—	—	—	—	—	—	—	—	—	—	—	—	—	—	—	—	—
7. その他の医業・介護費用	14,897	15,236	13.4	13.8	2.3	13,262	13,665	21.1	20.5	3.0	13,908	14,485	15.4	15.7	4.1	12,329	12,328	17.5	17.3	0.0
（再掲）設備機器賃借料	1,183	1,309	1.1	1.2	10.7	1,235	1,549	2.0	2.3	25.4	873	853	1.0	0.9	-2.3	1,312	1,225	1.9	1.7	-6.6
（再掲）医療機器賃借料	679	802	0.6	0.7	18.1	956	1,270	1.5	1.9	32.8	705	721	0.8	0.8	2.3	1,019	946	1.4	1.3	-7.2
IV 損益差額（I＋II－III）	30,711	29,025	27.6	26.3	—	16,134	17,613	25.7	26.4	—	33,670	33,431	37.3	36.1	—	25,294	25,927	35.8	36.3	—
V 税金	—	—	—	—	—	—	—	—	—	—	—	—	—	—	—	—	—	—	—	—
VI 税引後の総損益差額（IV－V）	—	—	—	—	—	—	—	—	—	—	—	—	—	—	—	—	—	—	—	—
施設数	57	—	—	—	—	18	—	—	—	—	60	—	—	—	—	58	—	—	—	—

（注）個人立の一般診療所の損益差額からは、開設者の報酬となる部分以外に、建物、設備について現存物の価値以上の改善を行うための内部資金に充てられることが考えられる。

一般診療所（個人(青色申告者を含む)）（集計2）

（1施設当たり損益）

	入院診療収益なし														
	皮膚科					その他					全体				
	金 額		構成比率		金額の 伸び率	金 額		構成比率		金額の 伸び率	金 額		構成比率		金額の 伸び率
	前々年(度)	前年(度)	前々年(度)	前年(度)		前々年(度)	前年(度)	前々年(度)	前年(度)		前々年(度)	前年(度)	前々年(度)	前年(度)	
	千円	千円	%	%	%	千円	千円	%	%	%	千円	千円	%	%	%
I 医業収益	65,513	65,661	100.0	100.0	0.2	81,028	78,524	100.0	100.0	-3.1	81,099	81,849	100.0	100.0	0.9
1. 入院診療収益	0	0	0.0	0.0	—	0	0	0.0	0.0	—	0	0	0.0	0.0	—
保険診療収益	0	0	0.0	0.0	—	0	0	0.0	0.0	—	0	0	0.0	0.0	—
公害等診療収益	—	—	—	—	—	—	—	—	—	—	—	—	—	—	—
その他の診療収益	—	—	—	—	—	—	—	—	—	—	—	—	—	—	—
2. 外来診療収益	64,270	64,351	98.1	98.0	0.1	79,328	76,910	97.9	97.9	-3.0	78,457	79,217	96.7	96.7	1.0
保険診療収益	62,578	62,481	95.5	95.1	-0.2	77,064	74,623	95.1	95.0	-3.2	73,675	74,156	90.8	90.6	0.7
公害等診療収益	—	—	—	—	—	—	—	—	—	—	—	—	—	—	—
その他の診療収益	—	—	—	—	—	—	—	—	—	—	—	—	—	—	—
3. その他の医業収益	—	—	—	—	—	—	—	—	—	—	—	—	—	—	—
II 介護収益	7	12	0.0	0.0	71.4	0	0	0.0	0.0	—	32	37	0.0	0.0	15.6
1. 施設サービス収益	—	—	—	—	—	—	—	—	—	—	—	—	—	—	—
2. 居宅サービス収益	—	—	—	—	—	—	—	—	—	—	—	—	—	—	—
(再掲)短期入所療養介護分	—	—	—	—	—	—	—	—	—	—	—	—	—	—	—
3. その他の介護収益	—	—	—	—	—	—	—	—	—	—	—	—	—	—	—
III 医業・介護費用	37,295	37,748	56.9	57.5	1.2	60,584	58,540	74.8	74.6	-3.4	55,200	55,715	68.0	68.0	0.9
1. 給与費	16,392	16,703	25.0	25.4	1.9	20,472	21,020	25.3	26.8	2.7	21,424	21,937	26.4	26.8	2.4
2. 医薬品費	5,188	5,309	7.9	8.1	2.3	16,062	15,302	19.8	19.5	-4.7	13,441	13,259	16.6	16.2	-1.4
3. 材料費	849	920	1.3	1.4	8.4	1,930	1,808	2.4	2.3	-6.3	1,696	1,740	2.1	2.1	2.6
4. 給食用材料費	0	0	0.0	0.0	—	0	0	0.0	0.0	—	1	1	0.0	0.0	0.0
5. 委託費	1,869	1,880	2.9	2.9	0.6	3,858	3,221	4.8	4.1	-16.5	2,455	2,514	3.0	3.1	2.4
6. 減価償却費	2,190	2,312	3.3	3.5	5.6	3,912	3,463	4.8	4.4	-11.5	3,663	3,580	4.5	4.4	-2.3
(再掲)建物減価償却費	—	—	—	—	—	—	—	—	—	—	—	—	—	—	—
(再掲)医療機器減価償却費	—	—	—	—	—	—	—	—	—	—	—	—	—	—	—
7. その他の医業・介護費用	10,806	10,623	16.5	16.2	-1.7	14,350	13,727	17.7	17.5	-4.3	12,520	12,683	15.4	15.5	1.3
(再掲)設備機器賃借料	402	364	0.6	0.6	-9.5	1,838	1,035	2.3	1.3	-43.7	1,079	1,082	1.3	1.3	0.3
(再掲)医療機器賃借料	255	205	0.4	0.3	-19.6	586	209	0.7	0.3	-64.3	770	788	0.9	1.0	2.3
IV 損益差額(Ⅰ＋Ⅱ－Ⅲ)	28,225	27,926	43.1	42.5	—	20,444	19,984	25.2	25.4	—	25,931	26,171	32.0	32.0	—
V 税金	—	—	—	—	—	—	—	—	—	—	—	—	—	—	—
VI 税引後の総損益差額(Ⅳ－Ⅴ)	—	—	—	—	—	—	—	—	—	—	—	—	—	—	—
施設数	52	—	—	—	—	21	—	—	—	—	719	—	—	—	—

(注) 個人立の一般診療所の損益差額からは、開設者の報酬となる部分以外に、建物、設備について現存物の価値以上の改善を行うための内部資金に充てられることが考えられる。

一般診療所（個人(青色申告者を含む)）（集計2）

（1施設当たり損益）

	入院診療収益なし(参考)有床																			
	内科					小児科					精神科					外科				
	金 額		構成比率		金額の 伸び率	金 額		構成比率		金額の 伸び率	金 額		構成比率		金額の 伸び率	金 額		構成比率		金額の 伸び率
	前々年(度)	前年(度)	前々年(度)	前年(度)		前々年(度)	前年(度)	前々年(度)	前年(度)		前々年(度)	前年(度)	前々年(度)	前年(度)		前々年(度)	前年(度)	前々年(度)	前年(度)	
	千円	千円	%	%	%	千円	千円	%	%	%	千円	千円	%	%	%	千円	千円	%	%	%
I 医業収益	*	*	*	*	—	—	—	—	—	—	—	—	—	—	—	*	*	*	*	—
1. 入院診療収益	*	*	*	*	—	—	—	—	—	—	—	—	—	—	—	*	*	*	*	—
保険診療収益	*	*	*	*	—	—	—	—	—	—	—	—	—	—	—	*	*	*	*	—
公害等診療収益	—	—	—	—	—	—	—	—	—	—	—	—	—	—	—	—	—	—	—	—
その他の診療収益	—	—	—	—	—	—	—	—	—	—	—	—	—	—	—	—	—	—	—	—
2. 外来診療収益	*	*	*	*	—	—	—	—	—	—	—	—	—	—	—	*	*	*	*	—
保険診療収益	*	*	*	*	—	—	—	—	—	—	—	—	—	—	—	*	*	*	*	—
公害等診療収益	—	—	—	—	—	—	—	—	—	—	—	—	—	—	—	—	—	—	—	—
その他の診療収益	—	—	—	—	—	—	—	—	—	—	—	—	—	—	—	—	—	—	—	—
3. その他の医業収益	—	—	—	—	—	—	—	—	—	—	—	—	—	—	—	—	—	—	—	—
II 介護収益	*	*	*	*	—	—	—	—	—	—	—	—	—	—	—	*	*	*	*	—
1. 施設サービス収益	—	—	—	—	—	—	—	—	—	—	—	—	—	—	—	—	—	—	—	—
2. 居宅サービス収益	—	—	—	—	—	—	—	—	—	—	—	—	—	—	—	—	—	—	—	—
(再掲)短期入所療養介護分	—	—	—	—	—	—	—	—	—	—	—	—	—	—	—	—	—	—	—	—
3. その他の介護収益	—	—	—	—	—	—	—	—	—	—	—	—	—	—	—	—	—	—	—	—
III 医業・介護費用	*	*	*	*	—	—	—	—	—	—	—	—	—	—	—	*	*	*	*	—
1. 給与費	*	*	*	*	—	—	—	—	—	—	—	—	—	—	—	*	*	*	*	—
2. 医薬品費	*	*	*	*	—	—	—	—	—	—	—	—	—	—	—	*	*	*	*	—
3. 材料費	*	*	*	*	—	—	—	—	—	—	—	—	—	—	—	*	*	*	*	—
4. 給食用材料費	*	*	*	*	—	—	—	—	—	—	—	—	—	—	—	*	*	*	*	—
5. 委託費	*	*	*	*	—	—	—	—	—	—	—	—	—	—	—	*	*	*	*	—
6. 減価償却費	*	*	*	*	—	—	—	—	—	—	—	—	—	—	—	*	*	*	*	—
(再掲)建物減価償却費	—	—	—	—	—	—	—	—	—	—	—	—	—	—	—	—	—	—	—	—
(再掲)医療機器減価償却費	—	—	—	—	—	—	—	—	—	—	—	—	—	—	—	—	—	—	—	—
7. その他の医業・介護費用	*	*	*	*	—	—	—	—	—	—	—	—	—	—	—	*	*	*	*	—
(再掲)設備機器賃借料	*	*	*	*	—	—	—	—	—	—	—	—	—	—	—	*	*	*	*	—
(再掲)医療機器賃借料	*	*	*	*	—	—	—	—	—	—	—	—	—	—	—	*	*	*	*	—
IV 損益差額(Ⅰ＋Ⅱ－Ⅲ)	*	*	*	*	—	—	—	—	—	—	—	—	—	—	—	*	*	*	*	—
V 税金	—	—	—	—	—	—	—	—	—	—	—	—	—	—	—	—	—	—	—	—
VI 税引後の総損益差額(Ⅳ－Ⅴ)	—	—	—	—	—	—	—	—	—	—	—	—	—	—	—	—	—	—	—	—
施設数	*	—	—	—	—	0	—	—	—	—	0	—	—	—	—	*	—	—	—	—

（注）個人立の一般診療所の損益差額からは、開設者の報酬となる部分以外に、建物、設備について現存物の価値以上の改善を行うための内部資金に充てられることが考えられる。

一般診療所（個人(青色申告者を含む)）（集計2）

（1施設当たり損益）

	入院診療収益なし(参考)有床																			
	整形外科					産婦人科					眼科					耳鼻咽喉科				
	金 額		構成比率		金額の 伸び率	金 額		構成比率		金額の 伸び率	金 額		構成比率		金額の 伸び率	金 額		構成比率		金額の 伸び率
	前々年(度)	前年(度)	前々年(度)	前年(度)		前々年(度)	前年(度)	前々年(度)	前年(度)		前々年(度)	前年(度)	前々年(度)	前年(度)		前々年(度)	前年(度)	前々年(度)	前年(度)	
	千円	千円	%	%	%	千円	千円	%	%	%	千円	千円	%	%	%	千円	千円	%	%	%
I 医業収益	*	*	*	*	—	*	*	*	*	—	—	—	—	—	—	*	*	*	*	—
1. 入院診療収益	*	*	*	*	—	*	*	*	*	—	—	—	—	—	—	*	*	*	*	—
保険診療収益	*	*	*	*	—	*	*	*	*	—	—	—	—	—	—	*	*	*	*	—
公害等診療収益	—	—	—	—	—	—	—	—	—	—	—	—	—	—	—	—	—	—	—	—
その他の診療収益	—	—	—	—	—	—	—	—	—	—	—	—	—	—	—	—	—	—	—	—
2. 外来診療収益	*	*	*	*	—	*	*	*	*	—	—	—	—	—	—	*	*	*	*	—
保険診療収益	*	*	*	*	—	*	*	*	*	—	—	—	—	—	—	*	*	*	*	—
公害等診療収益	—	—	—	—	—	—	—	—	—	—	—	—	—	—	—	—	—	—	—	—
その他の診療収益	—	—	—	—	—	—	—	—	—	—	—	—	—	—	—	—	—	—	—	—
3. その他の医業収益	—	—	—	—	—	—	—	—	—	—	—	—	—	—	—	—	—	—	—	—
II 介護収益	*	*	*	*	—	*	*	*	*	—	—	—	—	—	—	*	*	*	*	—
1. 施設サービス収益	—	—	—	—	—	—	—	—	—	—	—	—	—	—	—	—	—	—	—	—
2. 居宅サービス収益	—	—	—	—	—	—	—	—	—	—	—	—	—	—	—	—	—	—	—	—
(再掲)短期入所療養介護分	—	—	—	—	—	—	—	—	—	—	—	—	—	—	—	—	—	—	—	—
3. その他の介護収益	—	—	—	—	—	—	—	—	—	—	—	—	—	—	—	—	—	—	—	—
III 医業・介護費用	*	*	*	*	—	*	*	*	*	—	—	—	—	—	—	*	*	*	*	—
1. 給与費	*	*	*	*	—	*	*	*	*	—	—	—	—	—	—	*	*	*	*	—
2. 医薬品費	*	*	*	*	—	*	*	*	*	—	—	—	—	—	—	*	*	*	*	—
3. 材料費	*	*	*	*	—	*	*	*	*	—	—	—	—	—	—	*	*	*	*	—
4. 給食用材料費	*	*	*	*	—	*	*	*	*	—	—	—	—	—	—	*	*	*	*	—
5. 委託費	*	*	*	*	—	*	*	*	*	—	—	—	—	—	—	*	*	*	*	—
6. 減価償却費	*	*	*	*	—	*	*	*	*	—	—	—	—	—	—	*	*	*	*	—
(再掲)建物減価償却費	—	—	—	—	—	—	—	—	—	—	—	—	—	—	—	—	—	—	—	—
(再掲)医療機器減価償却費	—	—	—	—	—	—	—	—	—	—	—	—	—	—	—	—	—	—	—	—
7. その他の医業・介護費用	*	*	*	*	—	*	*	*	*	—	—	—	—	—	—	*	*	*	*	—
(再掲)設備機器賃借料	*	*	*	*	—	*	*	*	*	—	—	—	—	—	—	*	*	*	*	—
(再掲)医療機器賃借料	*	*	*	*	—	*	*	*	*	—	—	—	—	—	—	*	*	*	*	—
IV 損益差額(I + II - III)	*	*	*	*	—	*	*	*	*	—	—	—	—	—	—	*	*	*	*	—
V 税金	—	—	—	—	—	—	—	—	—	—	—	—	—	—	—	—	—	—	—	—
VI 税引後の総損益差額(IV - V)	—	—	—	—	—	—	—	—	—	—	—	—	—	—	—	—	—	—	—	—
施設数	*	—	—	—	—	*	—	—	—	—	0	—	—	—	—	*	—	—	—	—

（注）個人立の一般診療所の損益差額からは、開設者の報酬となる部分以外に、建物、設備について現存物の価値以上の改善を行うための内部資金に充てられることが考えられる。

一般診療所（個人(青色申告者を含む)）（集計2）

（1施設当たり損益）

	入院診療収益なし(参考)有床														
	皮膚科					その他					全体				
	金 額		構成比率		金額の 伸び率	金 額		構成比率		金額の 伸び率	金 額		構成比率		金額の 伸び率
	前々年(度)	前年(度)	前々年(度)	前年(度)		前々年(度)	前年(度)	前々年(度)	前年(度)		前々年(度)	前年(度)	前々年(度)	前年(度)	
	千円	千円	%	%	%	千円	千円	%	%	%	千円	千円	%	%	%
I 医業収益	—	—	—	—	—	*	*	*	*	—	92,011	87,308	100.0	100.0	-5.1
1. 入院診療収益	—	—	—	—	—	*	*	*	*	—	0	0	0.0	0.0	—
保険診療収益	—	—	—	—	—	*	*	*	*	—	0	0	0.0	0.0	—
公害等診療収益	—	—	—	—	—	—	—	—	—	—	—	—	—	—	—
その他の診療収益	—	—	—	—	—	—	—	—	—	—	—	—	—	—	—
2. 外来診療収益	—	—	—	—	—	*	*	*	*	—	88,417	83,921	96.1	96.1	-5.1
保険診療収益	—	—	—	—	—	*	*	*	*	—	84,940	79,311	92.3	90.8	-6.6
公害等診療収益	—	—	—	—	—	—	—	—	—	—	—	—	—	—	—
その他の診療収益	—	—	—	—	—	—	—	—	—	—	—	—	—	—	—
3. その他の医業収益	—	—	—	—	—	—	—	—	—	—	—	—	—	—	—
II 介護収益	—	—	—	—	—	*	*	*	*	—	0	0	0.0	0.0	—
1. 施設サービス収益	—	—	—	—	—	—	—	—	—	—	—	—	—	—	—
2. 居宅サービス収益	—	—	—	—	—	—	—	—	—	—	—	—	—	—	—
(再掲)短期入所療養介護分	—	—	—	—	—	—	—	—	—	—	—	—	—	—	—
3. その他の介護収益	—	—	—	—	—	—	—	—	—	—	—	—	—	—	—
III 医業・介護費用	—	—	—	—	—	*	*	*	*	—	84,483	79,676	91.8	91.3	-5.7
1. 給与費	—	—	—	—	—	*	*	*	*	—	30,387	29,589	33.0	33.9	-2.6
2. 医薬品費	—	—	—	—	—	*	*	*	*	—	26,547	24,382	28.9	27.9	-8.2
3. 材料費	—	—	—	—	—	*	*	*	*	—	1,012	889	1.1	1.0	-12.2
4. 給食用材料費	—	—	—	—	—	*	*	*	*	—	0	0	0.0	0.0	—
5. 委託費	—	—	—	—	—	*	*	*	*	—	6,053	5,545	6.6	6.4	-8.4
6. 減価償却費	—	—	—	—	—	*	*	*	*	—	2,524	2,469	2.7	2.8	-2.2
(再掲)建物減価償却費	—	—	—	—	—	—	—	—	—	—	—	—	—	—	—
(再掲)医療機器減価償却費	—	—	—	—	—	—	—	—	—	—	—	—	—	—	—
7. その他の医業・介護費用	—	—	—	—	—	*	*	*	*	—	17,961	16,802	19.5	19.2	-6.5
(再掲)設備機器賃借料	—	—	—	—	—	*	*	*	*	—	5,372	4,165	5.8	4.8	-22.5
(再掲)医療機器賃借料	—	—	—	—	—	*	*	*	*	—	4,112	3,636	4.5	4.2	-11.6
IV 損益差額(Ⅰ＋Ⅱ－Ⅲ)	—	—	—	—	—	*	*	*	*	—	7,528	7,632	8.2	8.7	—
V 税金	—	—	—	—	—	—	—	—	—	—	—	—	—	—	—
VI 税引後の総損益差額(Ⅳ－Ⅴ)	—	—	—	—	—	—	—	—	—	—	—	—	—	—	—
施設数	0	—	—	—	—	*	—	—	—	—	7	—	—	—	—

（注）個人立の一般診療所の損益差額からは、開設者の報酬となる部分以外に、建物、設備について現存物の価値以上の改善を行うための内部資金に充てられることが考えられる。

一般診療所（個人(青色申告者を含む)）（集計2）

（1施設当たり損益）

	全体																			
	内科					小児科					精神科					外科				
	金 額		構成比率		金額の 伸び率	金 額		構成比率		金額の 伸び率	金 額		構成比率		金額の 伸び率	金 額		構成比率		金額の 伸び率
	前々年(度)	前年(度)	前々年(度)	前年(度)		前々年(度)	前年(度)	前々年(度)	前年(度)		前々年(度)	前年(度)	前々年(度)	前年(度)		前々年(度)	前年(度)	前々年(度)	前年(度)	
	千円	千円	%	%	%	千円	千円	%	%	%	千円	千円	%	%	%	千円	千円	%	%	%
I 医業収益	79,432	80,201	99.6	99.6	1.0	85,591	88,599	100.0	100.0	3.5	72,929	72,376	100.0	100.0	-0.8	98,335	97,794	98.0	97.8	-0.6
1. 入院診療収益	1,318	1,361	1.7	1.7	3.3	0	0	0.0	0.0	—	11,023	10,889	15.1	15.0	-1.2	4,749	4,552	4.7	4.6	-4.1
保険診療収益	1,287	1,326	1.6	1.6	3.0	0	0	0.0	0.0	—	10,958	10,843	15.0	15.0	-1.0	4,300	4,267	4.3	4.3	-0.8
公害等診療収益	—	—	—	—	—	—	—	—	—	—	—	—	—	—	—	—	—	—	—	—
その他の診療収益	—	—	—	—	—	—	—	—	—	—	—	—	—	—	—	—	—	—	—	—
2. 外来診療収益	75,390	76,132	94.5	94.5	1.0	75,960	78,911	88.7	89.1	3.9	61,080	60,469	83.8	83.5	-1.0	90,166	89,888	89.8	89.9	-0.3
保険診療収益	71,396	71,924	89.5	89.3	0.7	57,236	59,073	66.9	66.7	3.2	59,466	58,817	81.5	81.3	-1.1	84,675	84,108	84.4	84.1	-0.7
公害等診療収益	—	—	—	—	—	—	—	—	—	—	—	—	—	—	—	—	—	—	—	—
その他の診療収益	—	—	—	—	—	—	—	—	—	—	—	—	—	—	—	—	—	—	—	—
3. その他の医業収益	—	—	—	—	—	—	—	—	—	—	—	—	—	—	—	—	—	—	—	—
II 介護収益	357	342	0.4	0.4	-4.2	0	0	0.0	0.0	—	0	0	0.0	0.0	—	2,025	2,167	2.0	2.2	7.0
1. 施設サービス収益	—	—	—	—	—	—	—	—	—	—	—	—	—	—	—	—	—	—	—	—
2. 居宅サービス収益	—	—	—	—	—	—	—	—	—	—	—	—	—	—	—	—	—	—	—	—
(再掲)短期入所療養介護分	—	—	—	—	—	—	—	—	—	—	—	—	—	—	—	—	—	—	—	—
3. その他の介護収益	—	—	—	—	—	—	—	—	—	—	—	—	—	—	—	—	—	—	—	—
III 医業・介護費用	54,528	54,719	68.3	67.9	0.4	58,552	60,327	68.4	68.1	3.0	48,161	47,818	66.0	66.1	-0.7	78,860	79,753	78.6	79.8	1.1
1. 給与費	19,876	20,417	24.9	25.3	2.7	21,421	22,377	25.0	25.3	4.5	18,270	18,279	25.1	25.3	0.0	30,499	30,814	30.4	30.8	1.0
2. 医薬品費	14,430	13,771	18.1	17.1	-4.6	19,150	19,954	22.4	22.5	4.2	15,233	14,989	20.9	20.7	-1.6	18,753	18,758	18.7	18.8	0.0
3. 材料費	1,981	2,029	2.5	2.5	2.4	884	978	1.0	1.1	10.6	400	432	0.5	0.6	8.0	2,703	2,812	2.7	2.8	4.0
4. 給食用材料費	23	23	0.0	0.0	0.0	0	0	0.0	0.0	—	15	17	0.0	0.0	13.3	303	307	0.3	0.3	1.3
5. 委託費	2,608	2,711	3.3	3.4	3.9	969	989	1.1	1.1	2.1	1,263	1,279	1.7	1.8	1.3	4,419	5,188	4.4	5.2	17.4
6. 減価償却費	3,510	3,470	4.4	4.3	-1.1	3,464	3,031	4.0	3.4	-12.5	1,583	1,557	2.2	2.2	-1.6	5,101	4,927	5.1	4.9	-3.4
(再掲)建物減価償却費	—	—	—	—	—	—	—	—	—	—	—	—	—	—	—	—	—	—	—	—
(再掲)医療機器減価償却費	—	—	—	—	—	—	—	—	—	—	—	—	—	—	—	—	—	—	—	—
7. その他の医業・介護費用	12,099	12,300	15.2	15.3	1.7	12,664	12,999	14.8	14.7	2.6	11,396	11,265	15.6	15.6	-1.1	17,081	16,947	17.0	17.0	-0.8
(再掲)設備機器賃借料	1,193	1,230	1.5	1.5	3.1	412	438	0.5	0.5	6.3	560	465	0.8	0.6	-17.0	1,822	1,779	1.8	1.8	-2.4
(再掲)医療機器賃借料	893	934	1.1	1.2	4.6	228	233	0.3	0.3	2.2	415	334	0.6	0.5	-19.5	1,549	1,502	1.5	1.5	-3.0
IV 損益差額(Ⅰ＋Ⅱ－Ⅲ)	25,261	25,824	31.7	32.1	—	27,039	28,273	31.6	31.9	—	24,768	24,558	34.0	33.9	—	21,499	20,208	21.4	20.2	—
V 税金	—	—	—	—	—	—	—	—	—	—	—	—	—	—	—	—	—	—	—	—
VI 税引後の総損益差額(Ⅳ－Ⅴ)	—	—	—	—	—	—	—	—	—	—	—	—	—	—	—	—	—	—	—	—
施設数	341	—	—	—	—	51	—	—	—	—	29	—	—	—	—	45	—	—	—	—

(注) 個人立の一般診療所の損益差額からは、開設者の報酬となる部分以外に、建物、設備について現存物の価値以上の改善を行うための内部資金に充てられることが考えられる。

一般診療所（個人(青色申告者を含む)）（集計2）

（1施設当たり損益）

	全体																			
	整形外科					産婦人科					眼科					耳鼻咽喉科				
	金額		構成比率		金額の 伸び率	金額		構成比率		金額の 伸び率	金額		構成比率		金額の 伸び率	金額		構成比率		金額の 伸び率
	前々年(度)	前年(度)	前々年(度)	前年(度)		前々年(度)	前年(度)	前々年(度)	前年(度)		前々年(度)	前年(度)	前々年(度)	前年(度)		前々年(度)	前年(度)	前々年(度)	前年(度)	
	千円	千円	%	%	%	千円	千円	%	%	%	千円	千円	%	%	%	千円	千円	%	%	%
I 医業収益	113,784	112,987	100.0	100.0	-0.7	135,769	137,745	100.0	100.0	1.5	91,652	93,588	100.0	100.0	2.1	70,212	70,978	100.0	100.0	1.1
1. 入院診療収益	2,717	2,731	2.4	2.4	0.5	70,278	69,153	51.8	50.2	-1.6	1,549	1,501	1.7	1.6	-3.1	759	755	1.1	1.1	-0.5
保険診療収益	2,612	2,659	2.3	2.4	1.8	23,216	21,937	17.1	15.9	-5.5	1,549	1,501	1.7	1.6	-3.1	759	755	1.1	1.1	-0.5
公害等診療収益	—	—	—	—	—	—	—	—	—	—	—	—	—	—	—	—	—	—	—	—
その他の診療収益	—	—	—	—	—	—	—	—	—	—	—	—	—	—	—	—	—	—	—	—
2. 外来診療収益	109,180	108,391	96.0	95.9	-0.7	64,040	67,312	47.2	48.9	5.1	89,017	91,017	97.1	97.3	2.2	68,567	69,419	97.7	97.8	1.2
保険診療収益	103,111	102,215	90.6	90.5	-0.9	41,137	43,922	30.3	31.9	6.8	88,059	89,797	96.1	95.9	2.0	67,194	67,980	95.7	95.8	1.2
公害等診療収益	—	—	—	—	—	—	—	—	—	—	—	—	—	—	—	—	—	—	—	—
その他の診療収益	—	—	—	—	—	—	—	—	—	—	—	—	—	—	—	—	—	—	—	—
3. その他の医業収益	—	—	—	—	—	—	—	—	—	—	—	—	—	—	—	—	—	—	—	—
II 介護収益	0	0	0.0	0.0	—	0	0	0.0	0.0	—	0	0	0.0	0.0	—	0	0	0.0	0.0	—
1. 施設サービス収益	—	—	—	—	—	—	—	—	—	—	—	—	—	—	—	—	—	—	—	—
2. 居宅サービス収益	—	—	—	—	—	—	—	—	—	—	—	—	—	—	—	—	—	—	—	—
（再掲）短期入所療養介護分	—	—	—	—	—	—	—	—	—	—	—	—	—	—	—	—	—	—	—	—
3. その他の介護収益	—	—	—	—	—	—	—	—	—	—	—	—	—	—	—	—	—	—	—	—
III 医業・介護費用	82,050	83,003	72.1	73.5	1.2	90,513	92,226	66.7	67.0	1.9	57,547	59,809	62.8	63.9	3.9	44,886	45,005	63.9	63.4	0.3
1. 給与費	35,661	36,335	31.3	32.2	1.9	44,006	44,527	32.4	32.3	1.2	23,580	24,000	25.7	25.6	1.8	20,936	21,444	29.8	30.2	2.4
2. 医薬品費	21,521	21,657	18.9	19.2	0.6	7,695	8,197	5.7	6.0	6.5	8,229	8,963	9.0	9.6	8.9	5,119	4,989	7.3	7.0	-2.5
3. 材料費	1,660	1,566	1.5	1.4	-5.7	2,095	2,020	1.5	1.5	-3.6	3,949	4,167	4.3	4.5	5.5	787	807	1.1	1.1	2.5
4. 給食用材料費	217	226	0.2	0.2	4.1	3,424	3,594	2.5	2.6	5.0	8	6	0.0	0.0	-25.0	0	0	0.0	0.0	—
5. 委託費	2,539	2,517	2.2	2.2	-0.9	6,043	6,558	4.5	4.8	8.5	2,563	2,527	2.8	2.7	-1.4	2,243	2,325	3.2	3.3	3.7
6. 減価償却費	5,424	5,309	4.8	4.7	-2.1	5,025	4,962	3.7	3.6	-1.3	4,786	5,158	5.2	5.5	7.8	3,645	3,288	5.2	4.6	-9.8
（再掲）建物減価償却費	—	—	—	—	—	—	—	—	—	—	—	—	—	—	—	—	—	—	—	—
（再掲）医療機器減価償却費	—	—	—	—	—	—	—	—	—	—	—	—	—	—	—	—	—	—	—	—
7. その他の医業・介護費用	15,028	15,392	13.2	13.6	2.4	22,225	22,368	16.4	16.2	0.6	14,432	14,990	15.7	16.0	3.9	12,155	12,152	17.3	17.1	0.0
（再掲）設備機器賃借料	1,193	1,331	1.0	1.2	11.6	1,321	1,408	1.0	1.0	6.6	909	886	1.0	0.9	-2.5	1,290	1,204	1.8	1.7	-6.7
（再掲）医療機器賃借料	697	831	0.6	0.7	19.2	1,115	1,206	0.8	0.9	8.2	735	746	0.8	0.8	1.5	1,002	930	1.4	1.3	-7.2
IV 損益差額（I＋II－III）	31,734	29,984	27.9	26.5	—	45,256	45,519	33.3	33.0	—	34,105	33,779	37.2	36.1	—	25,327	25,972	36.1	36.6	—
V 税金	—	—	—	—	—	—	—	—	—	—	—	—	—	—	—	—	—	—	—	—
VI 税引後の総損益差額（IV－V）	—	—	—	—	—	—	—	—	—	—	—	—	—	—	—	—	—	—	—	—
施設数	59	—	—	—	—	25	—	—	—	—	62	—	—	—	—	59	—	—	—	—

（注）個人立の一般診療所の損益差額からは、開設者の報酬となる部分以外に、建物、設備について現存物の価値以上の改善を行うための内部資金に充てられることが考えられる。

一般診療所（個人(青色申告者を含む)）（集計2）

（1施設当たり損益）

	全体														
	皮膚科					その他					全体				
	金 額		構成比率		金額の 伸び率	金 額		構成比率		金額の 伸び率	金 額		構成比率		金額の 伸び率
	前々年(度)	前年(度)	前々年(度)	前年(度)		前々年(度)	前年(度)	前々年(度)	前年(度)		前々年(度)	前年(度)	前々年(度)	前年(度)	
	千円	千円	%	%	%	千円	千円	%	%	%	千円	千円	%	%	%
I 医業収益	65,513	65,661	100.0	100.0	0.2	81,028	78,524	100.0	100.0	-3.1	84,721	85,390	99.7	99.7	0.8
1. 入院診療収益	0	0	0.0	0.0	—	0	0	0.0	0.0	—	4,087	4,049	4.8	4.7	-0.9
保険診療収益	0	0	0.0	0.0	—	0	0	0.0	0.0	—	2,454	2,422	2.9	2.8	-1.3
公害等診療収益	—	—	—	—	—	—	—	—	—	—	—	—	—	—	—
その他の診療収益	—	—	—	—	—	—	—	—	—	—	—	—	—	—	—
2. 外来診療収益	64,270	64,351	98.1	98.0	0.1	79,328	76,910	97.9	97.9	-3.0	77,992	78,713	91.7	91.9	0.9
保険診療収益	62,578	62,481	95.5	95.1	-0.2	77,064	74,623	95.1	95.0	-3.2	72,861	73,323	85.7	85.6	0.6
公害等診療収益	—	—	—	—	—	—	—	—	—	—	—	—	—	—	—
その他の診療収益	—	—	—	—	—	—	—	—	—	—	—	—	—	—	—
3. その他の医業収益	—	—	—	—	—	—	—	—	—	—	—	—	—	—	—
II 介護収益	7	12	0.0	0.0	71.4	0	0	0.0	0.0	—	286	289	0.3	0.3	1.0
1. 施設サービス収益	—	—	—	—	—	—	—	—	—	—	—	—	—	—	—
2. 居宅サービス収益	—	—	—	—	—	—	—	—	—	—	—	—	—	—	—
(再掲)短期入所療養介護分	—	—	—	—	—	—	—	—	—	—	—	—	—	—	—
3. その他の介護収益	—	—	—	—	—	—	—	—	—	—	—	—	—	—	—
III 医業・介護費用	37,295	37,748	56.9	57.5	1.2	60,584	58,540	74.8	74.6	-3.4	57,873	58,427	68.1	68.2	1.0
1. 給与費	16,392	16,703	25.0	25.4	1.9	20,472	21,020	25.3	26.8	2.7	22,790	23,307	26.8	27.2	2.3
2. 医薬品費	5,188	5,309	7.9	8.1	2.3	16,062	15,302	19.8	19.5	-4.7	13,528	13,336	15.9	15.6	-1.4
3. 材料費	849	920	1.3	1.4	8.4	1,930	1,808	2.4	2.3	-6.3	1,855	1,903	2.2	2.2	2.6
4. 給食用材料費	0	0	0.0	0.0	—	0	0	0.0	0.0	—	163	169	0.2	0.2	3.7
5. 委託費	1,869	1,880	2.9	2.9	0.6	3,858	3,221	4.8	4.1	-16.5	2,614	2,711	3.1	3.2	3.7
6. 減価償却費	2,190	2,312	3.3	3.5	5.6	3,912	3,463	4.8	4.4	-11.5	3,767	3,694	4.4	4.3	-1.9
(再掲)建物減価償却費	—	—	—	—	—	—	—	—	—	—	—	—	—	—	—
(再掲)医療機器減価償却費	—	—	—	—	—	—	—	—	—	—	—	—	—	—	—
7. その他の医業・介護費用	10,806	10,623	16.5	16.2	-1.7	14,350	13,727	17.7	17.5	-4.3	13,156	13,308	15.5	15.5	1.2
(再掲)設備機器賃借料	402	364	0.6	0.6	-9.5	1,838	1,035	2.3	1.3	-43.7	1,104	1,096	1.3	1.3	-0.7
(再掲)医療機器賃借料	255	205	0.4	0.3	-19.6	586	209	0.7	0.3	-64.3	802	811	0.9	0.9	1.1
IV 損益差額(Ⅰ＋Ⅱ－Ⅲ)	28,225	27,926	43.1	42.5	—	20,444	19,984	25.2	25.4	—	27,135	27,251	31.9	31.8	—
V 税金	—	—	—	—	—	—	—	—	—	—	—	—	—	—	—
VI 税引後の総損益差額(Ⅳ－Ⅴ)	—	—	—	—	—	—	—	—	—	—	—	—	—	—	—
施設数	52	—	—	—	—	21	—	—	—	—	744	—	—	—	—

(注) 個人立の一般診療所の損益差額からは、開設者の報酬となる部分以外に、建物、設備について現存物の価値以上の改善を行うための内部資金に充てられることが考えられる。

(再掲) 一般診療所 (医療法人) (集計2)

(1施設当たり損益)

	入院診療収益あり																			
	内科					小児科					精神科					外科				
	金 額		構成比率		金額の 伸び率	金 額		構成比率		金額の 伸び率	金 額		構成比率		金額の 伸び率	金 額		構成比率		金額の 伸び率
	前々年(度)	前年(度)	前々年(度)	前年(度)		前々年(度)	前年(度)	前々年(度)	前年(度)		前々年(度)	前年(度)	前々年(度)	前年(度)		前々年(度)	前年(度)	前々年(度)	前年(度)	
	千円	千円	%	%	%	千円	千円	%	%	%	千円	千円	%	%	%	千円	千円	%	%	%
I 医業収益	235,485	232,294	91.8	92.2	-1.4	—	—	—	—	—	—	—	—	—	—	388,762	373,777	97.6	97.5	-3.9
1. 入院診療収益	71,097	70,906	27.7	28.1	-0.3	—	—	—	—	—	—	—	—	—	—	99,164	79,516	24.9	20.7	-19.8
保険診療収益	68,679	68,534	26.8	27.2	-0.2	—	—	—	—	—	—	—	—	—	—	94,029	75,040	23.6	19.6	-20.2
公害等診療収益	49	74	0.0	0.0	51.0	—	—	—	—	—	—	—	—	—	—	0	0	0.0	0.0	—
その他の診療収益	2,369	2,299	0.9	0.9	-3.0	—	—	—	—	—	—	—	—	—	—	5,135	4,475	1.3	1.2	-12.9
2. 外来診療収益	154,703	151,395	60.3	60.1	-2.1	—	—	—	—	—	—	—	—	—	—	266,661	261,508	66.9	68.2	-1.9
保険診療収益	149,208	145,720	58.2	57.8	-2.3	—	—	—	—	—	—	—	—	—	—	260,080	255,619	65.3	66.7	-1.7
公害等診療収益	731	845	0.3	0.3	15.6	—	—	—	—	—	—	—	—	—	—	203	422	0.1	0.1	107.9
その他の診療収益	4,764	4,830	1.9	1.9	1.4	—	—	—	—	—	—	—	—	—	—	6,378	5,466	1.6	1.4	-14.3
3. その他の医業収益	9,685	9,993	3.8	4.0	3.2	—	—	—	—	—	—	—	—	—	—	22,937	32,754	5.8	8.5	42.8
II 介護収益	21,090	19,786	8.2	7.8	-6.2	—	—	—	—	—	—	—	—	—	—	9,691	9,520	2.4	2.5	-1.8
1. 施設サービス収益	13,875	13,308	5.4	5.3	-4.1	—	—	—	—	—	—	—	—	—	—	0	0	0.0	0.0	—
2. 居宅サービス収益	6,349	5,619	2.5	2.2	-11.5	—	—	—	—	—	—	—	—	—	—	9,691	9,520	2.4	2.5	-1.8
(再掲)短期入所療養介護分	1,359	978	0.5	0.4	-28.0	—	—	—	—	—	—	—	—	—	—	0	0	0.0	0.0	—
3. その他の介護収益	866	859	0.3	0.3	-0.8	—	—	—	—	—	—	—	—	—	—	0	0	0.0	0.0	—
III 医業・介護費用	247,235	248,907	96.4	98.7	0.7	—	—	—	—	—	—	—	—	—	—	375,497	369,190	94.2	96.3	-1.7
1. 給与費	138,857	137,005	54.1	54.3	-1.3	—	—	—	—	—	—	—	—	—	—	204,982	200,972	51.4	52.4	-2.0
2. 医薬品費	21,484	21,050	8.4	8.4	-2.0	—	—	—	—	—	—	—	—	—	—	30,746	25,238	7.7	6.6	-17.9
3. 材料費	12,016	11,819	4.7	4.7	-1.6	—	—	—	—	—	—	—	—	—	—	28,900	24,065	7.3	6.3	-16.7
4. 給食用材料費	4,692	4,229	1.8	1.7	-9.9	—	—	—	—	—	—	—	—	—	—	454	451	0.1	0.1	-0.7
5. 委託費	12,851	13,084	5.0	5.2	1.8	—	—	—	—	—	—	—	—	—	—	29,858	31,130	7.5	8.1	4.3
6. 減価償却費	8,828	9,172	3.4	3.6	3.9	—	—	—	—	—	—	—	—	—	—	14,922	17,363	3.7	4.5	16.4
(再掲)建物減価償却費	1,806	2,376	0.7	0.9	31.6	—	—	—	—	—	—	—	—	—	—	5,943	6,863	1.5	1.8	15.5
(再掲)医療機器減価償却費	2,668	2,762	1.0	1.1	3.5	—	—	—	—	—	—	—	—	—	—	6,763	8,344	1.7	2.2	23.4
7. その他の医業・介護費用	48,507	52,547	18.9	20.8	8.3	—	—	—	—	—	—	—	—	—	—	65,635	69,973	16.5	18.3	6.6
(再掲)設備機器賃借料	2,852	3,032	1.1	1.2	6.3	—	—	—	—	—	—	—	—	—	—	4,897	6,145	1.2	1.6	25.5
(再掲)医療機器賃借料	1,732	1,807	0.7	0.7	4.3	—	—	—	—	—	—	—	—	—	—	4,450	5,694	1.1	1.5	28.0
IV 損益差額(Ⅰ＋Ⅱ－Ⅲ)	9,341	3,174	3.6	1.3	—	—	—	—	—	—	—	—	—	—	—	22,955	14,107	5.8	3.7	—
V 税金	2,326	1,984	0.9	0.8	-14.7	—	—	—	—	—	—	—	—	—	—	5,236	2,901	1.3	0.8	-44.6
VI 税引後の総損益差額(Ⅳ－Ⅴ)	7,015	1,190	2.7	0.5	—	—	—	—	—	—	—	—	—	—	—	17,719	11,206	4.4	2.9	—
施設数	23	—	—	—	—	0	—	—	—	—	0	—	—	—	—	4	—	—	—	—

(再掲) 一般診療所 (医療法人) (集計2)

(1施設当たり損益)

	入院診療収益あり																			
	整形外科					産婦人科					眼科					耳鼻咽喉科				
	金額		構成比率		金額の 伸び率	金額		構成比率		金額の 伸び率	金額		構成比率		金額の 伸び率	金額		構成比率		金額の 伸び率
	前々年(度)	前年(度)	前々年(度)	前年(度)		前々年(度)	前年(度)	前々年(度)	前年(度)		前々年(度)	前年(度)	前々年(度)	前年(度)		前々年(度)	前年(度)	前々年(度)	前年(度)	
	千円	千円	%	%	%	千円	千円	%	%	%	千円	千円	%	%	%	千円	千円	%	%	%
I 医業収益	214,735	214,615	96.0	95.9	-0.1	383,203	384,234	100.0	100.0	0.3	342,958	344,512	100.0	100.0	0.5	—	—	—	—	—
1. 入院診療収益	79,795	79,706	35.7	35.6	-0.1	205,592	201,997	53.7	52.6	-1.7	133,279	135,412	38.9	39.3	1.6	—	—	—	—	—
保険診療収益	75,738	75,405	33.9	33.7	-0.4	60,974	59,723	15.9	15.5	-2.1	127,505	129,339	37.2	37.5	1.4	—	—	—	—	—
公害等診療収益	2,102	2,153	0.9	1.0	2.4	0	0	0.0	0.0	—	1,266	1,235	0.4	0.4	-2.4	—	—	—	—	—
その他の診療収益	1,955	2,148	0.9	1.0	9.9	144,618	142,274	37.7	37.0	-1.6	4,507	4,837	1.3	1.4	7.3	—	—	—	—	—
2. 外来診療収益	129,244	128,368	57.8	57.3	-0.7	112,601	113,931	29.4	29.7	1.2	199,590	198,336	58.2	57.6	-0.6	—	—	—	—	—
保険診療収益	112,704	110,963	50.4	49.6	-1.5	74,294	76,237	19.4	19.8	2.6	192,191	191,541	56.0	55.6	-0.3	—	—	—	—	—
公害等診療収益	11,997	12,258	5.4	5.5	2.2	7	3	0.0	0.0	-57.1	3,883	3,802	1.1	1.1	-2.1	—	—	—	—	—
その他の診療収益	4,543	5,146	2.0	2.3	13.3	38,299	37,691	10.0	9.8	-1.6	3,515	2,993	1.0	0.9	-14.9	—	—	—	—	—
3. その他の医業収益	5,696	6,541	2.5	2.9	14.8	65,010	68,306	17.0	17.8	5.1	10,090	10,764	2.9	3.1	6.7	—	—	—	—	—
II 介護収益	8,947	9,227	4.0	4.1	3.1	0	0	0.0	0.0	—	0	0	0.0	0.0	—	—	—	—	—	—
1. 施設サービス収益	0	0	0.0	0.0	—	0	0	0.0	0.0	—	0	0	0.0	0.0	—	—	—	—	—	—
2. 居宅サービス収益	8,142	8,445	3.6	3.8	3.7	0	0	0.0	0.0	—	0	0	0.0	0.0	—	—	—	—	—	—
(再掲)短期入所療養介護分	499	565	0.2	0.3	13.2	0	0	0.0	0.0	—	0	0	0.0	0.0	—	—	—	—	—	—
3. その他の介護収益	805	782	0.4	0.3	-2.9	0	0	0.0	0.0	—	0	0	0.0	0.0	—	—	—	—	—	—
III 医業・介護費用	220,782	222,553	98.7	99.4	0.8	349,760	359,671	91.3	93.6	2.8	322,565	323,275	94.1	93.8	0.2	—	—	—	—	—
1. 給与費	107,234	107,585	47.9	48.1	0.3	199,203	205,310	52.0	53.4	3.1	153,551	155,138	44.8	45.0	1.0	—	—	—	—	—
2. 医薬品費	38,815	38,160	17.4	17.0	-1.7	22,917	23,046	6.0	6.0	0.6	32,437	33,814	9.5	9.8	4.2	—	—	—	—	—
3. 材料費	14,443	15,354	6.5	6.9	6.3	12,501	12,387	3.3	3.2	-0.9	25,949	24,687	7.6	7.2	-4.9	—	—	—	—	—
4. 給食用材料費	2,363	2,363	1.1	1.1	0.0	7,438	7,432	1.9	1.9	-0.1	2,184	2,185	0.6	0.6	0.0	—	—	—	—	—
5. 委託費	9,683	11,034	4.3	4.9	14.0	19,091	20,274	5.0	5.3	6.2	24,339	24,745	7.1	7.2	1.7	—	—	—	—	—
6. 減価償却費	8,279	8,736	3.7	3.9	5.5	13,881	13,383	3.6	3.5	-3.6	10,444	9,905	3.0	2.9	-5.2	—	—	—	—	—
(再掲)建物減価償却費	1,327	1,269	0.6	0.6	-4.4	2,300	2,314	0.6	0.6	0.6	3,171	3,000	0.9	0.9	-5.4	—	—	—	—	—
(再掲)医療機器減価償却費	2,672	3,047	1.2	1.4	14.0	4,946	5,040	1.3	1.3	1.9	3,938	3,384	1.1	1.0	-14.1	—	—	—	—	—
7. その他の医業・介護費用	39,964	39,321	17.9	17.6	-1.6	74,728	77,839	19.5	20.3	4.2	73,661	72,800	21.5	21.1	-1.2	—	—	—	—	—
(再掲)設備機器賃借料	3,597	3,567	1.6	1.6	-0.8	5,733	5,592	1.5	1.5	-2.5	8,110	9,873	2.4	2.9	21.7	—	—	—	—	—
(再掲)医療機器賃借料	385	444	0.2	0.2	15.3	3,050	2,607	0.8	0.7	-14.5	7,463	8,986	2.2	2.6	20.4	—	—	—	—	—
IV 損益差額(I+II-III)	2,900	1,289	1.3	0.6	—	33,443	24,563	8.7	6.4	—	20,393	21,237	5.9	6.2	—	—	—	—	—	—
V 税金	1,863	2,177	0.8	1.0	16.9	4,985	3,657	1.3	1.0	-26.6	4,925	4,287	1.4	1.2	-13.0	—	—	—	—	—
VI 税引後の総損益差額(IV-V)	1,037	-888	0.5	-0.4	—	28,458	20,906	7.4	5.4	—	15,468	16,950	4.5	4.9	—	—	—	—	—	—
施設数	14		—	—	—	20		—	—	—	7		—	—	—	0		—	—	—

(再掲) 一般診療所 (医療法人) (集計2)

(1施設当たり損益)

	入院診療収益あり														
	皮膚科					その他					全体				
	金 額		構成比率		金額の 伸び率	金 額		構成比率		金額の 伸び率	金 額		構成比率		金額の 伸び率
	前々年(度)	前年(度)	前々年(度)	前年(度)		前々年(度)	前年(度)	前々年(度)	前年(度)		前々年(度)	前年(度)	前々年(度)	前年(度)	
	千円	千円	%	%	%	千円	千円	%	%	%	千円	千円	%	%	%
I 医業収益	—	—	—	—	—	422,233	404,042	100.0	100.0	-4.3	308,159	304,883	97.3	97.4	-1.1
1. 入院診療収益	—	—	—	—	—	108,050	104,429	25.6	25.8	-3.4	119,187	116,948	37.6	37.4	-1.9
保険診療収益	—	—	—	—	—	105,809	102,507	25.1	25.4	-3.1	78,612	77,000	24.8	24.6	-2.1
公害等診療収益	—	—	—	—	—	0	0	0.0	0.0	—	519	533	0.2	0.2	2.7
その他の診療収益	—	—	—	—	—	2,241	1,922	0.5	0.5	-14.2	40,056	39,415	12.6	12.6	-1.6
2. 外来診療収益	—	—	—	—	—	305,229	293,235	72.3	72.6	-3.9	164,805	162,344	52.0	51.9	-1.5
保険診療収益	—	—	—	—	—	298,076	285,950	70.6	70.8	-4.1	148,234	145,798	46.8	46.6	-1.6
公害等診療収益	—	—	—	—	—	37	58	0.0	0.0	56.8	2,805	2,893	0.9	0.9	3.1
その他の診療収益	—	—	—	—	—	7,116	7,227	1.7	1.8	1.6	13,766	13,653	4.3	4.4	-0.8
3. その他の医業収益	—	—	—	—	—	8,954	6,379	2.1	1.6	-28.8	24,167	25,591	7.6	8.2	5.9
II 介護収益	—	—	—	—	—	0	0	0.0	0.0	—	8,541	8,189	2.7	2.6	-4.1
1. 施設サービス収益	—	—	—	—	—	0	0	0.0	0.0	—	4,199	4,027	1.3	1.3	-4.1
2. 居宅サービス収益	—	—	—	—	—	0	0	0.0	0.0	—	3,931	3,757	1.2	1.2	-4.4
(再掲)短期入所療養介護分	—	—	—	—	—	0	0	0.0	0.0	—	503	400	0.2	0.1	-20.5
3. その他の介護収益	—	—	—	—	—	0	0	0.0	0.0	—	410	404	0.1	0.1	-1.5
III 医業・介護費用	—	—	—	—	—	385,060	381,953	91.2	94.5	-0.8	297,539	300,386	93.9	95.9	1.0
1. 給与費	—	—	—	—	—	199,324	198,718	47.2	49.2	-0.3	160,111	161,094	50.6	51.5	0.6
2. 医薬品費	—	—	—	—	—	53,955	52,722	12.8	13.0	-2.3	29,968	29,457	9.5	9.4	-1.7
3. 材料費	—	—	—	—	—	37,942	35,642	9.0	8.8	-6.1	17,491	16,957	5.5	5.4	-3.1
4. 給食用材料費	—	—	—	—	—	4,149	4,077	1.0	1.0	-1.7	4,474	4,325	1.4	1.4	-3.3
5. 委託費	—	—	—	—	—	15,600	14,642	3.7	3.6	-6.1	16,152	16,787	5.1	5.4	3.9
6. 減価償却費	—	—	—	—	—	12,963	13,080	3.1	3.2	0.9	10,962	11,110	3.5	3.5	1.4
(再掲)建物減価償却費	—	—	—	—	—	1,493	1,744	0.4	0.4	16.8	2,158	2,383	0.7	0.8	10.4
(再掲)医療機器減価償却費	—	—	—	—	—	4,052	5,023	1.0	1.2	24.0	3,746	4,003	1.2	1.3	6.9
7. その他の医業・介護費用	—	—	—	—	—	61,127	63,072	14.5	15.6	3.2	58,380	60,657	18.4	19.4	3.9
(再掲)設備機器賃借料	—	—	—	—	—	2,613	2,174	0.6	0.5	-16.8	4,314	4,508	1.4	1.4	4.5
(再掲)医療機器賃借料	—	—	—	—	—	1,602	1,243	0.4	0.3	-22.4	2,488	2,573	0.8	0.8	3.4
IV 損益差額(I + II - III)	—	—	—	—	—	37,173	22,089	8.8	5.5	—	19,161	12,686	6.1	4.1	—
V 税金	—	—	—	—	—	6,076	2,529	1.4	0.6	-58.4	3,728	2,778	1.2	0.9	-25.5
VI 税引後の総損益差額(IV - V)	—	—	—	—	—	31,097	19,560	7.4	4.8	—	15,434	9,908	4.9	3.2	—
施設数	0	—	—	—	—	8	—	—	—	—	76	—	—	—	—

(再掲) 一般診療所 (医療法人) (集計2)

(1施設当たり損益)

	入院診療収益なし																			
	内科					小児科					精神科					外科				
	金額		構成比率		金額の 伸び率	金額		構成比率		金額の 伸び率	金額		構成比率		金額の 伸び率	金額		構成比率		金額の 伸び率
	前々年(度)	前年(度)	前々年(度)	前年(度)		前々年(度)	前年(度)	前々年(度)	前年(度)		前々年(度)	前年(度)	前々年(度)	前年(度)		前々年(度)	前年(度)	前々年(度)	前年(度)	
	千円	千円	%	%	%	千円	千円	%	%	%	千円	千円	%	%	%	千円	千円	%	%	%
I 医療収益	151,611	152,279	98.0	98.0	0.4	119,609	117,288	99.2	99.3	-1.9	134,260	137,352	96.1	95.8	2.3	126,699	124,233	93.2	93.1	-1.9
1. 入院診療収益	0	0	0.0	0.0	—	0	0	0.0	0.0	—	0	0	0.0	0.0	—	0	0	0.0	0.0	—
保険診療収益	0	0	0.0	0.0	—	0	0	0.0	0.0	—	0	0	0.0	0.0	—	0	0	0.0	0.0	—
公害等診療収益	0	0	0.0	0.0	—	0	0	0.0	0.0	—	0	0	0.0	0.0	—	0	0	0.0	0.0	—
その他の診療収益	0	0	0.0	0.0	—	0	0	0.0	0.0	—	0	0	0.0	0.0	—	0	0	0.0	0.0	—
2. 外来診療収益	140,330	140,218	90.7	90.2	-0.1	108,038	106,159	89.6	89.9	-1.7	130,369	133,326	93.3	93.0	2.3	123,549	120,968	90.9	90.7	-2.1
保険診療収益	131,937	131,755	85.3	84.8	-0.1	80,664	78,318	66.9	66.3	-2.9	128,009	131,304	91.6	91.6	2.6	105,451	102,305	77.6	76.7	-3.0
公害等診療収益	565	512	0.4	0.3	-9.4	562	542	0.5	0.5	-3.6	0	0	0.0	0.0	—	2,800	2,669	2.1	2.0	-4.7
その他の診療収益	7,828	7,951	5.1	5.1	1.6	26,812	27,300	22.2	23.1	1.8	2,360	2,022	1.7	1.4	-14.3	15,298	15,995	11.3	12.0	4.6
3. その他の医療収益	11,281	12,061	7.3	7.8	6.9	11,571	11,129	9.6	9.4	-3.8	3,891	4,026	2.8	2.8	3.5	3,151	3,265	2.3	2.4	3.6
II 介護収益	3,103	3,126	2.0	2.0	0.7	929	826	0.8	0.7	-11.1	5,495	6,054	3.9	4.2	10.2	9,252	9,173	6.8	6.9	-0.9
1. 施設サービス収益	304	305	0.2	0.2	0.3	0	0	0.0	0.0	—	0	0	0.0	0.0	—	0	0	0.0	0.0	—
2. 居宅サービス収益	2,421	2,432	1.6	1.6	0.5	926	822	0.8	0.7	-11.2	3,709	4,257	2.7	3.0	14.8	9,080	8,998	6.7	6.7	-0.9
(再掲)短期入所療養介護分	0	0	0.0	0.0	—	926	822	0.8	0.7	-11.2	0	0	0.0	0.0	—	0	0	0.0	0.0	—
3. その他の介護収益	378	389	0.2	0.3	2.9	3	3	0.0	0.0	0.0	1,786	1,798	1.3	1.3	0.7	172	175	0.1	0.1	1.7
III 医療・介護費用	147,256	146,253	95.2	94.1	-0.7	110,329	109,256	91.5	92.5	-1.0	133,814	141,568	95.7	98.7	5.8	136,187	132,433	100.2	99.3	-2.8
1. 給与費	77,939	77,933	50.4	50.1	0.0	58,430	58,410	48.5	49.5	0.0	90,845	96,459	65.0	67.3	6.2	76,508	74,780	56.3	56.1	-2.3
2. 医薬品費	22,975	21,784	14.9	14.0	-5.2	25,373	24,347	21.0	20.6	-4.0	5,502	5,657	3.9	3.9	2.8	13,092	12,256	9.6	9.2	-6.4
3. 材料費	4,096	4,309	2.6	2.8	5.2	1,628	1,525	1.4	1.3	-6.3	393	418	0.3	0.3	6.4	2,512	2,506	1.8	1.9	-0.2
4. 給食用材料費	249	253	0.2	0.2	1.6	276	192	0.2	0.2	-30.4	48	41	0.0	0.0	-14.6	6	8	0.0	0.0	33.3
5. 委託費	7,292	7,424	4.7	4.8	1.8	1,735	1,660	1.4	1.4	-4.3	4,010	5,147	2.9	3.6	28.4	4,569	4,716	3.4	3.5	3.2
6. 減価償却費	5,027	5,027	3.2	3.2	0.0	2,769	2,651	2.3	2.2	-4.3	7,129	6,426	5.1	4.5	-9.9	8,847	7,443	6.5	5.6	-15.9
(再掲)建物減価償却費	942	935	0.6	0.6	-0.7	655	664	0.5	0.6	1.4	1,736	1,651	1.2	1.2	-4.9	1,632	1,540	1.2	1.2	-5.6
(再掲)医療機器減価償却費	1,600	1,609	1.0	1.0	0.6	633	618	0.5	0.5	-2.4	29	27	0.0	0.0	-6.9	3,838	2,968	2.8	2.2	-22.7
7. その他の医療・介護費用	29,677	29,523	19.2	19.0	-0.5	20,118	20,471	16.7	17.3	1.8	25,885	27,420	18.5	19.1	5.9	30,654	30,723	22.5	23.0	0.2
(再掲)設備機器賃借料	1,950	2,001	1.3	1.3	2.6	570	574	0.5	0.5	0.7	1,259	1,308	0.9	0.9	3.9	2,987	3,459	2.2	2.6	15.8
(再掲)医療機器賃借料	1,315	1,355	0.8	0.9	3.0	215	208	0.2	0.2	-3.3	1,061	1,152	0.8	0.8	8.6	2,048	2,324	1.5	1.7	13.5
IV 損益差額(I+II-III)	7,458	9,152	4.8	5.9	—	10,209	8,858	8.5	7.5	—	5,941	1,838	4.3	1.3	—	-236	973	-0.2	0.7	—
V 税金	1,771	1,774	1.1	1.1	0.2	1,650	1,525	1.4	1.3	-7.6	1,084	552	0.8	0.4	-49.1	1,120	1,296	0.8	1.0	15.7
VI 税引後の総損益差額(IV-V)	5,687	7,378	3.7	4.7	—	8,559	7,333	7.1	6.2	—	4,857	1,286	3.5	0.9	—	-1,357	-323	-1.0	-0.2	—
施設数	434		—	—	—	63		—	—	—	12		—	—	—	35		—	—	—

(再掲) 一般診療所 (医療法人) (集計2)

(1施設当たり損益)

	入院診療収益なし																			
	整形外科					産婦人科					眼科					耳鼻咽喉科				
	金額		構成比率		金額の 伸び率	金額		構成比率		金額の 伸び率	金額		構成比率		金額の 伸び率	金額		構成比率		金額の 伸び率
	前々年(度)	前年(度)	前々年(度)	前年(度)		前々年(度)	前年(度)	前々年(度)	前年(度)		前々年(度)	前年(度)	前々年(度)	前年(度)		前々年(度)	前年(度)	前々年(度)	前年(度)	
	千円	千円	%	%	%	千円	千円	%	%	%	千円	千円	%	%	%	千円	千円	%	%	%
I 医療収益	176,726	174,632	97.8	97.6	-1.2	275,227	283,714	100.0	100.0	3.1	161,212	165,194	100.0	100.0	2.5	115,165	111,655	100.0	100.0	-3.0
1. 入院診療収益	0	0	0.0	0.0	—	0	0	0.0	0.0	—	0	0	0.0	0.0	—	0	0	0.0	0.0	—
保険診療収益	0	0	0.0	0.0	—	0	0	0.0	0.0	—	0	0	0.0	0.0	—	0	0	0.0	0.0	—
公害等診療収益	0	0	0.0	0.0	—	0	0	0.0	0.0	—	0	0	0.0	0.0	—	0	0	0.0	0.0	—
その他の診療収益	0	0	0.0	0.0	—	0	0	0.0	0.0	—	0	0	0.0	0.0	—	0	0	0.0	0.0	—
2. 外来診療収益	174,285	168,702	96.5	94.3	-3.2	249,128	257,770	90.5	90.9	3.5	156,868	159,062	97.3	96.3	1.4	114,313	110,702	99.3	99.1	-3.2
保険診療収益	151,153	146,737	83.7	82.0	-2.9	119,101	130,073	43.3	45.8	9.2	154,356	156,700	95.7	94.9	1.5	113,199	109,547	98.3	98.1	-3.2
公害等診療収益	12,611	11,923	7.0	6.7	-5.5	508	451	0.2	0.2	-11.2	59	46	0.0	0.0	-22.0	29	32	0.0	0.0	10.3
その他の診療収益	10,521	10,042	5.8	5.6	-4.6	129,520	127,246	47.1	44.9	-1.8	2,452	2,317	1.5	1.4	-5.5	1,085	1,123	0.9	1.0	3.5
3. その他の医療収益	2,441	5,931	1.4	3.3	143.0	26,099	25,944	9.5	9.1	-0.6	4,344	6,132	2.7	3.7	41.2	852	953	0.7	0.9	11.9
II 介護収益	3,951	4,276	2.2	2.4	8.2	0	0	0.0	0.0	—	0	0	0.0	0.0	—	0	0	0.0	0.0	—
1. 施設サービス収益	0	0	0.0	0.0	—	0	0	0.0	0.0	—	0	0	0.0	0.0	—	0	0	0.0	0.0	—
2. 居宅サービス収益	3,823	4,118	2.1	2.3	7.7	0	0	0.0	0.0	—	0	0	0.0	0.0	—	0	0	0.0	0.0	—
(再掲)短期入所療養介護分	0	0	0.0	0.0	—	0	0	0.0	0.0	—	0	0	0.0	0.0	—	0	0	0.0	0.0	—
3. その他の介護収益	128	158	0.1	0.1	23.4	0	0	0.0	0.0	—	0	0	0.0	0.0	—	0	0	0.0	0.0	—
III 医療・介護費用	174,222	173,005	96.4	96.7	-0.7	251,272	262,844	91.3	92.6	4.6	148,755	151,229	92.3	91.5	1.7	111,084	109,192	96.5	97.8	-1.7
1. 給与費	100,798	99,943	55.8	55.9	-0.8	113,415	118,502	41.2	41.8	4.5	86,902	85,796	53.9	51.9	-1.3	65,917	64,602	57.2	57.9	-2.0
2. 医薬品費	26,188	25,253	14.5	14.1	-3.6	28,135	28,596	10.2	10.1	1.6	14,537	16,603	9.0	10.1	14.2	6,523	6,348	5.7	5.7	-2.7
3. 材料費	3,449	3,217	1.9	1.8	-6.7	22,569	21,765	8.2	7.7	-3.6	5,928	6,275	3.7	3.8	5.9	1,566	1,428	1.4	1.3	-8.8
4. 給食用材料費	295	309	0.2	0.2	4.7	0	0	0.0	0.0	—	4	3	0.0	0.0	-25.0	0	0	0.0	0.0	—
5. 委託費	4,441	4,513	2.5	2.5	1.6	20,744	23,015	7.5	8.1	10.9	3,190	4,054	2.0	2.5	27.1	6,512	6,436	5.7	5.8	-1.2
6. 減価償却費	6,473	6,414	3.6	3.6	-0.9	8,761	9,160	3.2	3.2	4.6	7,227	7,559	4.5	4.6	4.6	3,786	3,690	3.3	3.3	-2.5
(再掲)建物減価償却費	1,080	1,037	0.6	0.6	-4.0	1,225	1,077	0.4	0.4	-12.1	1,320	1,249	0.8	0.8	-5.4	181	194	0.2	0.2	7.2
(再掲)医療機器減価償却費	2,184	2,263	1.2	1.3	3.6	5,227	5,845	1.9	2.1	11.8	3,975	4,181	2.5	2.5	5.2	1,134	1,084	1.0	1.0	-4.4
7. その他の医療・介護費用	32,578	33,354	18.0	18.6	2.4	57,647	61,805	20.9	21.8	7.2	30,966	30,940	19.2	18.7	-0.1	26,781	26,688	23.3	23.9	-0.3
(再掲)設備機器賃借料	2,014	1,915	1.1	1.1	-4.9	2,882	2,822	1.0	1.0	-2.1	571	408	0.4	0.2	-28.5	980	882	0.9	0.8	-10.0
(再掲)医療機器賃借料	1,365	1,280	0.8	0.7	-6.2	2,647	2,637	1.0	0.9	-0.4	474	359	0.3	0.2	-24.3	605	582	0.5	0.5	-3.8
IV 損益差額(I+II-III)	6,455	5,903	3.6	3.3	—	23,955	20,870	8.7	7.4	—	12,457	13,965	7.7	8.5	—	4,081	2,464	3.5	2.2	—
V 税金	2,287	2,153	1.3	1.2	-5.9	2,157	3,577	0.8	1.3	65.8	2,979	3,122	1.8	1.9	4.8	1,747	1,972	1.5	1.8	12.9
VI 税引後の総損益差額(IV-V)	4,168	3,750	2.3	2.1	—	21,798	17,293	7.9	6.1	—	9,478	10,842	5.9	6.6	—	2,334	491	2.0	0.4	—
施設数	94	—	—	—	—	23	—	—	—	—	55	—	—	—	—	53	—	—	—	—

(再掲) 一般診療所 (医療法人) (集計2)

(1施設当たり損益)

	入院診療収益なし														
	皮膚科					その他					全体				
	金 額		構成比率		金額の 伸び率	金 額		構成比率		金額の 伸び率	金 額		構成比率		金額の 伸び率
	前々年(度)	前年(度)	前々年(度)	前年(度)		前々年(度)	前年(度)	前々年(度)	前年(度)		前々年(度)	前年(度)	前々年(度)	前年(度)	
	千円	千円	%	%	%	千円	千円	%	%	%	千円	千円	%	%	%
I 医業収益	106,636	108,169	100.0	100.0	1.4	361,447	356,256	99.6	99.6	-1.4	158,899	158,908	98.4	98.3	0.0
1. 入院診療収益	0	0	0.0	0.0	—	0	0	0.0	0.0	—	0	0	0.0	0.0	—
保険診療収益	0	0	0.0	0.0	—	0	0	0.0	0.0	—	0	0	0.0	0.0	—
公害等診療収益	0	0	0.0	0.0	—	0	0	0.0	0.0	—	0	0	0.0	0.0	—
その他の診療収益	0	0	0.0	0.0	—	0	0	0.0	0.0	—	0	0	0.0	0.0	—
2. 外来診療収益	104,232	106,085	97.7	98.1	1.8	359,748	354,929	99.1	99.2	-1.3	150,522	149,676	93.2	92.6	-0.6
保険診療収益	95,321	96,043	89.4	88.8	0.8	357,400	352,482	98.5	98.5	-1.4	136,480	135,690	84.5	84.0	-0.6
公害等診療収益	63	76	0.1	0.1	20.6	39	56	0.0	0.0	43.6	1,884	1,772	1.2	1.1	-5.9
その他の診療収益	8,849	9,967	8.3	9.2	12.6	2,310	2,390	0.6	0.7	3.5	12,159	12,214	7.5	7.6	0.5
3. その他の医業収益	2,404	2,084	2.3	1.9	-13.3	1,699	1,327	0.5	0.4	-21.9	8,377	9,232	5.2	5.7	10.2
II 介護収益	0	0	0.0	0.0	—	1,533	1,530	0.4	0.4	-0.2	2,638	2,683	1.6	1.7	1.7
1. 施設サービス収益	0	0	0.0	0.0	—	0	0	0.0	0.0	—	157	157	0.1	0.1	0.0
2. 居宅サービス収益	0	0	0.0	0.0	—	236	186	0.1	0.1	-21.2	2,186	2,220	1.4	1.4	1.6
(再掲)短期入所療養介護分	0	0	0.0	0.0	—	0	0	0.0	0.0	—	69	62	0.0	0.0	-10.1
3. その他の介護収益	0	0	0.0	0.0	—	1,297	1,344	0.4	0.4	3.6	295	306	0.2	0.2	3.7
III 医業・介護費用	101,055	101,038	94.8	93.4	0.0	299,878	305,138	82.6	85.3	1.8	151,597	151,388	93.8	93.7	-0.1
1. 給与費	63,271	62,081	59.3	57.4	-1.9	138,926	142,718	38.3	39.9	2.7	81,759	81,750	50.6	50.6	0.0
2. 医薬品費	9,478	9,703	8.9	9.0	2.4	46,850	44,864	12.9	12.5	-4.2	21,761	20,999	13.5	13.0	-3.5
3. 材料費	1,883	1,822	1.8	1.7	-3.2	28,622	28,998	7.9	8.1	1.3	5,077	5,158	3.1	3.2	1.6
4. 給食用材料費	0	0	0.0	0.0	—	265	238	0.1	0.1	-10.2	194	191	0.1	0.1	-1.5
5. 委託費	2,420	2,224	2.3	2.1	-8.1	11,454	11,635	3.2	3.3	1.6	6,395	6,600	4.0	4.1	3.2
6. 減価償却費	3,418	3,649	3.2	3.4	6.8	10,201	8,406	2.8	2.3	-17.6	5,513	5,393	3.4	3.3	-2.2
(再掲)建物減価償却費	582	574	0.5	0.5	-1.4	1,013	986	0.3	0.3	-2.7	947	925	0.6	0.6	-2.3
(再掲)医療機器減価償却費	950	1,189	0.9	1.1	25.2	4,104	3,797	1.1	1.1	-7.5	1,960	1,962	1.2	1.2	0.1
7. その他の医業・介護費用	20,585	21,559	19.3	19.9	4.7	63,559	68,278	17.5	19.1	7.4	30,897	31,297	19.1	19.4	1.3
(再掲)設備機器賃借料	852	1,022	0.8	0.9	20.0	2,918	2,720	0.8	0.8	-6.8	1,751	1,768	1.1	1.1	1.0
(再掲)医療機器賃借料	101	237	0.1	0.2	134.7	2,249	2,018	0.6	0.6	-10.3	1,185	1,196	0.7	0.7	0.9
IV 損益差額(Ⅰ＋Ⅱ－Ⅲ)	5,582	7,131	5.2	6.6	—	63,102	52,648	17.4	14.7	—	9,940	10,203	6.2	6.3	—
V 税金	1,194	1,306	1.1	1.2	9.4	7,464	6,769	2.1	1.9	-9.3	2,075	2,091	1.3	1.3	0.8
VI 税引後の総損益差額(Ⅳ－Ⅴ)	4,388	5,825	4.1	5.4	—	55,638	45,879	15.3	12.8	—	7,865	8,112	4.9	5.0	—
施設数	38	—	—	—	—	34	—	—	—	—	841	—	—	—	—

(再掲) 一般診療所 (医療法人) (集計2)

	入院診療収益なし(参考)有床																			
	内科					小児科					精神科					外科				
	金 額		構成比率		金額の 伸び率	金 額		構成比率		金額の 伸び率	金 額		構成比率		金額の 伸び率	金 額		構成比率		金額の 伸び率
	前々年(度)	前年(度)	前々年(度)	前年(度)		前々年(度)	前年(度)	前々年(度)	前年(度)		前々年(度)	前年(度)	前々年(度)	前年(度)		前々年(度)	前年(度)	前々年(度)	前年(度)	
	千円	千円	%	%	%	千円	千円	%	%	%	千円	千円	%	%	%	千円	千円	%	%	%
I 医業収益	257,002	271,832	92.7	93.2	5.8	*	*	*	*	—	—	—	—	—	—	112,404	111,233	100.0	100.0	-1.0
1. 入院診療収益	0	0	0.0	0.0	—	*	*	*	*	—	—	—	—	—	—	0	0	0.0	0.0	—
保険診療収益	0	0	0.0	0.0	—	*	*	*	*	—	—	—	—	—	—	0	0	0.0	0.0	—
公害等診療収益	0	0	0.0	0.0	—	*	*	*	*	—	—	—	—	—	—	0	0	0.0	0.0	—
その他の診療収益	0	0	0.0	0.0	—	*	*	*	*	—	—	—	—	—	—	0	0	0.0	0.0	—
2. 外来診療収益	251,711	266,144	90.8	91.2	5.7	*	*	*	*	—	—	—	—	—	—	108,418	103,079	96.5	92.7	-4.9
保険診療収益	246,428	260,024	88.9	89.1	5.5	*	*	*	*	—	—	—	—	—	—	102,818	98,784	91.5	88.8	-3.9
公害等診療収益	384	555	0.1	0.2	44.5	*	*	*	*	—	—	—	—	—	—	2,414	1,053	2.1	0.9	-56.4
その他の診療収益	4,899	5,565	1.8	1.9	13.6	*	*	*	*	—	—	—	—	—	—	3,186	3,242	2.8	2.9	1.8
3. その他の医業収益	5,291	5,688	1.9	1.9	7.5	*	*	*	*	—	—	—	—	—	—	3,985	8,154	3.5	7.3	104.6
II 介護収益	20,263	19,882	7.3	6.8	-1.9	*	*	*	*	—	—	—	—	—	—	1	3	0.0	0.0	200.0
1. 施設サービス収益	8,787	8,817	3.2	3.0	0.3	*	*	*	*	—	—	—	—	—	—	0	0	0.0	0.0	—
2. 居宅サービス収益	11,425	11,018	4.1	3.8	-3.6	*	*	*	*	—	—	—	—	—	—	1	3	0.0	0.0	200.0
(再掲)短期入所療養介護分	0	0	0.0	0.0	—	*	*	*	*	—	—	—	—	—	—	0	0	0.0	0.0	—
3. その他の介護収益	51	47	0.0	0.0	-7.8	*	*	*	*	—	—	—	—	—	—	0	0	0.0	0.0	—
III 医療・介護費用	254,503	256,399	91.8	87.9	0.7	*	*	*	*	—	—	—	—	—	—	101,930	101,731	90.7	91.5	-0.2
1. 給与費	113,318	111,465	40.9	38.2	-1.6	*	*	*	*	—	—	—	—	—	—	52,560	53,769	46.8	48.3	2.3
2. 医薬品費	70,763	77,307	25.5	26.5	9.2	*	*	*	*	—	—	—	—	—	—	7,996	7,455	7.1	6.7	-6.8
3. 材料費	9,117	9,732	3.3	3.3	6.7	*	*	*	*	—	—	—	—	—	—	1,856	1,772	1.7	1.6	-4.5
4. 給食用材料費	280	274	0.1	0.1	-2.1	*	*	*	*	—	—	—	—	—	—	57	76	0.1	0.1	33.3
5. 委託費	11,696	10,495	4.2	3.6	-10.3	*	*	*	*	—	—	—	—	—	—	2,227	2,126	2.0	1.9	-4.5
6. 減価償却費	9,026	7,449	3.3	2.6	-17.5	*	*	*	*	—	—	—	—	—	—	5,557	4,772	4.9	4.3	-14.1
(再掲)建物減価償却費	1,387	1,366	0.5	0.5	-1.5	*	*	*	*	—	—	—	—	—	—	3,654	2,913	3.3	2.6	-20.3
(再掲)医療機器減価償却費	1,821	1,496	0.7	0.5	-17.8	*	*	*	*	—	—	—	—	—	—	512	573	0.5	0.5	11.9
7. その他の医療・介護費用	40,304	39,678	14.5	13.6	-1.6	*	*	*	*	—	—	—	—	—	—	31,678	31,761	28.2	28.6	0.3
(再掲)設備機器賃借料	3,328	3,402	1.2	1.2	2.2	*	*	*	*	—	—	—	—	—	—	6,909	7,182	6.1	6.5	4.0
(再掲)医療機器賃借料	2,768	2,842	1.0	1.0	2.7	*	*	*	*	—	—	—	—	—	—	4,728	4,827	4.2	4.3	2.1
IV 損益差額(Ⅰ＋Ⅱ－Ⅲ)	22,761	35,315	8.2	12.1	—	*	*	*	*	—	—	—	—	—	—	10,475	9,505	9.3	8.5	—
V 税金	949	2,176	0.3	0.7	129.3	*	*	*	*	—	—	—	—	—	—	2,621	1,978	2.3	1.8	-24.5
VI 税引後の総損益差額(Ⅳ－Ⅴ)	21,812	33,139	7.9	11.4	—	*	*	*	*	—	—	—	—	—	—	7,853	7,528	7.0	6.8	—
施設数	15	—	—	—	—	*	—	—	—	—	0	—	—	—	—	3	—	—	—	—

(再掲) 一般診療所 (医療法人) (集計2)

(1施設当たり損益)

	入院診療収益なし(参考)有床																			
	整形外科					産婦人科					眼科					耳鼻咽喉科				
	金 額		構成比率		金額の 伸び率	金 額		構成比率		金額の 伸び率	金 額		構成比率		金額の 伸び率	金 額		構成比率		金額の 伸び率
	前々年(度)	前年(度)	前々年(度)	前年(度)		前々年(度)	前年(度)	前々年(度)	前年(度)		前々年(度)	前年(度)	前々年(度)	前年(度)		前々年(度)	前年(度)	前々年(度)	前年(度)	
	千円	千円	%	%	%	千円	千円	%	%	%	千円	千円	%	%	%	千円	千円	%	%	%
I 医業収益	—	—	—	—	—	*	*	*	*	—	*	*	*	*	—	—	—	—	—	—
1. 入院診療収益	—	—	—	—	—	*	*	*	*	—	*	*	*	*	—	—	—	—	—	—
保険診療収益	—	—	—	—	—	*	*	*	*	—	*	*	*	*	—	—	—	—	—	—
公害等診療収益	—	—	—	—	—	*	*	*	*	—	*	*	*	*	—	—	—	—	—	—
その他の診療収益	—	—	—	—	—	*	*	*	*	—	*	*	*	*	—	—	—	—	—	—
2. 外来診療収益	—	—	—	—	—	*	*	*	*	—	*	*	*	*	—	—	—	—	—	—
保険診療収益	—	—	—	—	—	*	*	*	*	—	*	*	*	*	—	—	—	—	—	—
公害等診療収益	—	—	—	—	—	*	*	*	*	—	*	*	*	*	—	—	—	—	—	—
その他の診療収益	—	—	—	—	—	*	*	*	*	—	*	*	*	*	—	—	—	—	—	—
3. その他の医業収益	—	—	—	—	—	*	*	*	*	—	*	*	*	*	—	—	—	—	—	—
II 介護収益	—	—	—	—	—	*	*	*	*	—	*	*	*	*	—	—	—	—	—	—
1. 施設サービス収益	—	—	—	—	—	*	*	*	*	—	*	*	*	*	—	—	—	—	—	—
2. 居宅サービス収益	—	—	—	—	—	*	*	*	*	—	*	*	*	*	—	—	—	—	—	—
(再掲)短期入所療養介護分	—	—	—	—	—	*	*	*	*	—	*	*	*	*	—	—	—	—	—	—
3. その他の介護収益	—	—	—	—	—	*	*	*	*	—	*	*	*	*	—	—	—	—	—	—
III 医業・介護費用	—	—	—	—	—	*	*	*	*	—	*	*	*	*	—	—	—	—	—	—
1. 給与費	—	—	—	—	—	*	*	*	*	—	*	*	*	*	—	—	—	—	—	—
2. 医薬品費	—	—	—	—	—	*	*	*	*	—	*	*	*	*	—	—	—	—	—	—
3. 材料費	—	—	—	—	—	*	*	*	*	—	*	*	*	*	—	—	—	—	—	—
4. 給食用材料費	—	—	—	—	—	*	*	*	*	—	*	*	*	*	—	—	—	—	—	—
5. 委託費	—	—	—	—	—	*	*	*	*	—	*	*	*	*	—	—	—	—	—	—
6. 減価償却費	—	—	—	—	—	*	*	*	*	—	*	*	*	*	—	—	—	—	—	—
(再掲)建物減価償却費	—	—	—	—	—	*	*	*	*	—	*	*	*	*	—	—	—	—	—	—
(再掲)医療機器減価償却費	—	—	—	—	—	*	*	*	*	—	*	*	*	*	—	—	—	—	—	—
7. その他の医業・介護費用	—	—	—	—	—	*	*	*	*	—	*	*	*	*	—	—	—	—	—	—
(再掲)設備機器賃借料	—	—	—	—	—	*	*	*	*	—	*	*	*	*	—	—	—	—	—	—
(再掲)医療機器賃借料	—	—	—	—	—	*	*	*	*	—	*	*	*	*	—	—	—	—	—	—
IV 損益差額(I + II - III)	—	—	—	—	—	*	*	*	*	—	*	*	*	*	—	—	—	—	—	—
V 税金	—	—	—	—	—	*	*	*	*	—	*	*	*	*	—	—	—	—	—	—
VI 税引後の総損益差額(IV - V)	—	—	—	—	—	*	*	*	*	—	*	*	*	*	—	—	—	—	—	—
施設数	0	—	—	—	—	*	—	—	—	—	*	—	—	—	—	0	—	—	—	—

(再掲) 一般診療所 (医療法人) (集計2)

(1施設当たり損益)

	入院診療収益なし(参考)有床														
	皮膚科					その他					全体				
	金 額		構成比率		金額の 伸び率	金 額		構成比率		金額の 伸び率	金 額		構成比率		金額の 伸び率
	前々年(度)	前年(度)	前々年(度)	前年(度)		前々年(度)	前年(度)	前々年(度)	前年(度)		前々年(度)	前年(度)	前々年(度)	前年(度)	
	千円	千円	%	%	%	千円	千円	%	%	%	千円	千円	%	%	%
I 医業収益	—	—	—	—	—	*	*	*	*	—	215,362	226,025	93.7	94.2	5.0
1. 入院診療収益	—	—	—	—	—	*	*	*	*	—	0	0	0.0	0.0	—
保険診療収益	—	—	—	—	—	*	*	*	*	—	0	0	0.0	0.0	—
公害等診療収益	—	—	—	—	—	*	*	*	*	—	0	0	0.0	0.0	—
その他の診療収益	—	—	—	—	—	*	*	*	*	—	0	0	0.0	0.0	—
2. 外来診療収益	—	—	—	—	—	*	*	*	*	—	210,407	218,353	91.5	91.0	3.8
保険診療収益	—	—	—	—	—	*	*	*	*	—	198,903	206,409	86.5	86.0	3.8
公害等診療収益	—	—	—	—	—	*	*	*	*	—	1,823	1,713	0.8	0.7	-6.0
その他の診療収益	—	—	—	—	—	*	*	*	*	—	9,680	10,231	4.2	4.3	5.7
3. その他の医業収益	—	—	—	—	—	*	*	*	*	—	4,956	7,673	2.2	3.2	54.8
II 介護収益	—	—	—	—	—	*	*	*	*	—	14,499	14,010	6.3	5.8	-3.4
1. 施設サービス収益	—	—	—	—	—	*	*	*	*	—	5,272	5,290	2.3	2.2	0.3
2. 居宅サービス収益	—	—	—	—	—	*	*	*	*	—	9,190	8,684	4.0	3.6	-5.5
(再掲)短期入所療養介護分	—	—	—	—	—	*	*	*	*	—	2,335	2,073	1.0	0.9	-11.2
3. その他の介護収益	—	—	—	—	—	*	*	*	*	—	37	36	0.0	0.0	-2.7
III 医業・介護費用	—	—	—	—	—	*	*	*	*	—	214,322	215,308	93.2	89.7	0.5
1. 給与費	—	—	—	—	—	*	*	*	*	—	103,398	101,877	45.0	42.4	-1.5
2. 医薬品費	—	—	—	—	—	*	*	*	*	—	47,802	52,444	20.8	21.8	9.7
3. 材料費	—	—	—	—	—	*	*	*	*	—	6,984	7,179	3.0	3.0	2.8
4. 給食用材料費	—	—	—	—	—	*	*	*	*	—	865	651	0.4	0.3	-24.7
5. 委託費	—	—	—	—	—	*	*	*	*	—	9,244	8,470	4.0	3.5	-8.4
6. 減価償却費	—	—	—	—	—	*	*	*	*	—	7,830	6,620	3.4	2.8	-15.5
(再掲)建物減価償却費	—	—	—	—	—	*	*	*	*	—	1,514	1,363	0.7	0.6	-10.0
(再掲)医療機器減価償却費	—	—	—	—	—	*	*	*	*	—	1,816	1,654	0.8	0.7	-8.9
7. その他の医業・介護費用	—	—	—	—	—	*	*	*	*	—	38,199	38,067	16.6	15.9	-0.3
(再掲)設備機器賃借料	—	—	—	—	—	*	*	*	*	—	3,291	3,389	1.4	1.4	3.0
(再掲)医療機器賃借料	—	—	—	—	—	*	*	*	*	—	2,304	2,370	1.0	1.0	2.9
IV 損益差額(Ⅰ＋Ⅱ－Ⅲ)	—	—	—	—	—	*	*	*	*	—	15,539	24,727	6.8	10.3	—
V 税金	—	—	—	—	—	*	*	*	*	—	1,212	1,862	0.5	0.8	53.6
VI 税引後の総損益差額(Ⅳ－Ⅴ)	—	—	—	—	—	*	*	*	*	—	14,327	22,866	6.2	9.5	—
施設数	0	—	—	—	—	*	—	—	—	—	25	—	—	—	—

(再掲) 一般診療所 (医療法人) (集計2)

(1施設当たり損益)

	全体																			
	内科					小児科					精神科					外科				
	金 額		構成比率		金額の 伸び率	金 額		構成比率		金額の 伸び率	金 額		構成比率		金額の 伸び率	金 額		構成比率		金額の 伸び率
	前々年(度)	前年(度)	前々年(度)	前年(度)		前々年(度)	前年(度)	前々年(度)	前年(度)		前々年(度)	前年(度)	前々年(度)	前年(度)		前々年(度)	前年(度)	前々年(度)	前年(度)	
	千円	千円	%	%	%	千円	千円	%	%	%	千円	千円	%	%	%	千円	千円	%	%	%
I 医業収益	155,832	156,306	97.5	97.5	0.3	119,609	117,288	99.2	99.3	-1.9	134,260	137,352	96.1	95.8	2.3	153,577	149,827	94.3	94.2	-2.4
1. 入院診療収益	3,578	3,569	2.2	2.2	-0.3	0	0	0.0	0.0	—	0	0	0.0	0.0	—	10,171	8,155	6.2	5.1	-19.8
保険診療収益	3,456	3,449	2.2	2.2	-0.2	0	0	0.0	0.0	—	0	0	0.0	0.0	—	9,644	7,696	5.9	4.8	-20.2
公害等診療収益	2	4	0.0	0.0	100.0	0	0	0.0	0.0	—	0	0	0.0	0.0	—	0	0	0.0	0.0	—
その他の診療収益	119	116	0.1	0.1	-2.5	0	0	0.0	0.0	—	0	0	0.0	0.0	—	527	459	0.3	0.3	-12.9
2. 外来診療収益	141,053	140,780	88.2	87.8	-0.2	108,038	106,159	89.6	89.9	-1.7	130,369	133,326	93.3	93.0	2.3	138,227	135,382	84.9	85.1	-2.1
保険診療収益	132,806	132,458	83.1	82.6	-0.3	80,664	78,318	66.9	66.3	-2.9	128,009	131,304	91.6	91.6	2.6	121,310	118,029	74.5	74.2	-2.7
公害等診療収益	573	529	0.4	0.3	-7.7	562	542	0.5	0.5	-3.6	0	0	0.0	0.0	—	2,533	2,438	1.6	1.5	-3.8
その他の診療収益	7,674	7,794	4.8	4.9	1.6	26,812	27,300	22.2	23.1	1.8	2,360	2,022	1.7	1.4	-14.3	14,383	14,915	8.8	9.4	3.7
3. その他の医業収益	11,201	11,957	7.0	7.5	6.7	11,571	11,129	9.6	9.4	-3.8	3,891	4,026	2.8	2.8	3.5	5,180	6,289	3.2	4.0	21.4
II 介護収益	4,008	3,965	2.5	2.5	-1.1	929	826	0.8	0.7	-11.1	5,495	6,054	3.9	4.2	10.2	9,297	9,209	5.7	5.8	-0.9
1. 施設サービス収益	987	959	0.6	0.6	-2.8	0	0	0.0	0.0	—	0	0	0.0	0.0	—	0	0	0.0	0.0	—
2. 居宅サービス収益	2,619	2,592	1.6	1.6	-1.0	926	822	0.8	0.7	-11.2	3,709	4,257	2.7	3.0	14.8	9,143	9,052	5.6	5.7	-1.0
(再掲)短期入所療養介護分	68	49	0.0	0.0	-27.9	926	822	0.8	0.7	-11.2	0	0	0.0	0.0	—	0	0	0.0	0.0	—
3. その他の介護収益	403	413	0.3	0.3	2.5	3	3	0.0	0.0	0.0	1,786	1,798	1.3	1.3	0.7	154	157	0.1	0.1	1.9
III 医業・介護費用	152,288	151,419	95.3	94.5	-0.6	110,329	109,256	91.5	92.5	-1.0	133,814	141,568	95.7	98.7	5.8	160,732	156,716	98.7	98.5	-2.5
1. 給与費	81,005	80,906	50.7	50.5	-0.1	58,430	58,410	48.5	49.5	0.0	90,845	96,459	65.0	67.3	6.2	89,685	87,723	55.1	55.2	-2.2
2. 医薬品費	22,900	21,747	14.3	13.6	-5.0	25,373	24,347	21.0	20.6	-4.0	5,502	5,657	3.9	3.9	2.8	14,902	13,588	9.1	8.5	-8.8
3. 材料費	4,495	4,687	2.8	2.9	4.3	1,628	1,525	1.4	1.3	-6.3	393	418	0.3	0.3	6.4	5,219	4,717	3.2	3.0	-9.6
4. 給食用材料費	473	454	0.3	0.3	-4.0	276	192	0.2	0.2	-30.4	48	41	0.0	0.0	-14.6	52	53	0.0	0.0	1.9
5. 委託費	7,572	7,708	4.7	4.8	1.8	1,735	1,660	1.4	1.4	-4.3	4,010	5,147	2.9	3.6	28.4	7,163	7,426	4.4	4.7	3.7
6. 減価償却費	5,219	5,236	3.3	3.3	0.3	2,769	2,651	2.3	2.2	-4.3	7,129	6,426	5.1	4.5	-9.9	9,470	8,461	5.8	5.3	-10.7
(再掲)建物減価償却費	985	1,007	0.6	0.6	2.2	655	664	0.5	0.6	1.4	1,736	1,651	1.2	1.2	-4.9	2,074	2,086	1.3	1.3	0.6
(再掲)医療機器減価償却費	1,653	1,667	1.0	1.0	0.8	633	618	0.5	0.5	-2.4	29	27	0.0	0.0	-6.9	4,138	3,520	2.5	2.2	-14.9
7. その他の医業・介護費用	30,624	30,682	19.2	19.1	0.2	20,118	20,471	16.7	17.3	1.8	25,885	27,420	18.5	19.1	5.9	34,241	34,749	21.0	21.8	1.5
(再掲)設備機器賃借料	1,995	2,053	1.2	1.3	2.9	570	574	0.5	0.5	0.7	1,259	1,308	0.9	0.9	3.9	3,183	3,734	2.0	2.3	17.3
(再掲)医療機器賃借料	1,336	1,378	0.8	0.9	3.1	215	208	0.2	0.2	-3.3	1,061	1,152	0.8	0.8	8.6	2,294	2,670	1.4	1.7	16.4
IV 損益差額(I＋II－Ⅲ)	7,553	8,851	4.7	5.5	—	10,209	8,858	8.5	7.5	—	5,941	1,838	4.3	1.3	—	2,142	2,320	1.3	1.5	—
V 税金	1,799	1,785	1.1	1.1	-0.8	1,650	1,525	1.4	1.3	-7.6	1,084	552	0.8	0.4	-49.1	1,543	1,461	0.9	0.9	-5.3
VI 税引後の総損益差額(Ⅳ－Ⅴ)	5,754	7,066	3.6	4.4	—	8,559	7,333	7.1	6.2	—	4,857	1,286	3.5	0.9	—	600	859	0.4	0.5	—
施設数	457		—	—	—	63		—	—	—	12		—	—	—	39		—	—	—

(再掲) 一般診療所 (医療法人) (集計2)

(1施設当たり損益)

	全体																			
	整形外科					産婦人科					眼科					耳鼻咽喉科				
	金額		構成比率		金額の 伸び率	金額		構成比率		金額の 伸び率	金額		構成比率		金額の 伸び率	金額		構成比率		金額の 伸び率
	前々年(度)	前年(度)	前々年(度)	前年(度)		前々年(度)	前年(度)	前々年(度)	前年(度)		前々年(度)	前年(度)	前々年(度)	前年(度)		前々年(度)	前年(度)	前々年(度)	前年(度)	
	千円	千円	%	%	%	千円	千円	%	%	%	千円	千円	%	%	%	千円	千円	%	%	%
I 医療収益	181,653	179,815	97.5	97.3	-1.0	325,448	330,467	100.0	100.0	1.5	181,731	185,440	100.0	100.0	2.0	115,165	111,655	100.0	100.0	-3.0
1. 入院診療収益	10,344	10,332	5.6	5.6	-0.1	95,624	93,952	29.4	28.4	-1.7	15,048	15,288	8.3	8.2	1.6	0	0	0.0	0.0	—
保険診療収益	9,818	9,775	5.3	5.3	-0.4	28,360	27,778	8.7	8.4	-2.1	14,396	14,603	7.9	7.9	1.4	0	0	0.0	0.0	—
公害等診療収益	273	279	0.1	0.2	2.2	0	0	0.0	0.0	—	143	139	0.1	0.1	-2.8	0	0	0.0	0.0	—
その他の診療収益	253	278	0.1	0.2	9.9	67,264	66,174	20.7	20.0	-1.6	509	546	0.3	0.3	7.3	0	0	0.0	0.0	—
2. 外来診療収益	168,446	163,473	90.4	88.5	-3.0	185,627	190,868	57.0	57.8	2.8	161,691	163,497	89.0	88.2	1.1	114,313	110,702	99.3	99.1	-3.2
保険診療収益	146,169	142,099	78.5	76.9	-2.8	98,260	105,033	30.2	31.8	6.9	158,628	160,633	87.3	86.6	1.3	113,199	109,547	98.3	98.1	-3.2
公害等診療収益	12,532	11,967	6.7	6.5	-4.5	275	243	0.1	0.1	-11.6	491	470	0.3	0.3	-4.3	29	32	0.0	0.0	10.3
その他の診療収益	9,746	9,407	5.2	5.1	-3.5	87,092	85,593	26.8	25.9	-1.7	2,572	2,393	1.4	1.3	-7.0	1,085	1,123	0.9	1.0	3.5
3. その他の医療収益	2,863	6,010	1.5	3.3	109.9	44,197	45,647	13.6	13.8	3.3	4,993	6,655	2.7	3.6	33.3	852	953	0.7	0.9	11.9
II 介護収益	4,599	4,918	2.5	2.7	6.9	0	0	0.0	0.0	—	0	0	0.0	0.0	—	0	0	0.0	0.0	—
1. 施設サービス収益	0	0	0.0	0.0	—	0	0	0.0	0.0	—	0	0	0.0	0.0	—	0	0	0.0	0.0	—
2. 居宅サービス収益	4,383	4,679	2.4	2.5	6.8	0	0	0.0	0.0	—	0	0	0.0	0.0	—	0	0	0.0	0.0	—
(再掲)短期入所療養介護分	65	73	0.0	0.0	12.3	0	0	0.0	0.0	—	0	0	0.0	0.0	—	0	0	0.0	0.0	—
3. その他の介護収益	216	239	0.1	0.1	10.6	0	0	0.0	0.0	—	0	0	0.0	0.0	—	0	0	0.0	0.0	—
III 医療・介護費用	180,257	179,428	96.8	97.1	-0.5	297,080	307,880	91.3	93.2	3.6	168,378	170,654	92.7	92.0	1.4	111,084	109,192	96.5	97.8	-1.7
1. 給与費	101,632	100,934	54.6	54.6	-0.7	153,317	158,878	47.1	48.1	3.6	94,427	93,625	52.0	50.5	-0.8	65,917	64,602	57.2	57.9	-2.0
2. 医薬品費	27,825	26,926	14.9	14.6	-3.2	25,708	26,015	7.9	7.9	1.2	16,558	18,546	9.1	10.0	12.0	6,523	6,348	5.7	5.7	-2.7
3. 材料費	4,874	4,790	2.6	2.6	-1.7	17,886	17,403	5.5	5.3	-2.7	8,189	8,353	4.5	4.5	2.0	1,566	1,428	1.4	1.3	-8.8
4. 給食用材料費	563	576	0.3	0.3	2.3	3,460	3,457	1.1	1.0	-0.1	250	250	0.1	0.1	0.0	0	0	0.0	0.0	—
5. 委託費	5,120	5,359	2.7	2.9	4.7	19,975	21,740	6.1	6.6	8.8	5,578	6,390	3.1	3.4	14.6	6,512	6,436	5.7	5.8	-1.2
6. 減価償却費	6,707	6,715	3.6	3.6	0.1	11,143	11,124	3.4	3.4	-0.2	7,591	7,824	4.2	4.2	3.1	3,786	3,690	3.3	3.3	-2.5
(再掲)建物減価償却費	1,112	1,067	0.6	0.6	-4.0	1,725	1,652	0.5	0.5	-4.2	1,529	1,447	0.8	0.8	-5.4	181	194	0.2	0.2	7.2
(再掲)医療機器減価償却費	2,247	2,364	1.2	1.3	5.2	5,096	5,471	1.6	1.7	7.4	3,971	4,091	2.2	2.2	3.0	1,134	1,084	1.0	1.0	-4.4
7. その他の医療・介護費用	33,536	34,128	18.0	18.5	1.8	65,592	69,263	20.2	21.0	5.6	35,787	35,666	19.7	19.2	-0.3	26,781	26,688	23.3	23.9	-0.3
(再掲)設備機器賃借料	2,220	2,129	1.2	1.2	-4.1	4,208	4,110	1.3	1.2	-2.3	1,422	1,477	0.8	0.8	3.9	980	882	0.9	0.8	-10.0
(再掲)医療機器賃借料	1,238	1,172	0.7	0.6	-5.3	2,834	2,623	0.9	0.8	-7.4	1,263	1,333	0.7	0.7	5.5	605	582	0.5	0.5	-3.8
IV 損益差額(I+II-III)	5,994	5,305	3.2	2.9	—	28,368	22,588	8.7	6.8	—	13,353	14,786	7.3	8.0	—	4,081	2,464	3.5	2.2	—
V 税金	2,232	2,156	1.2	1.2	-3.4	3,473	3,614	1.1	1.1	4.1	3,199	3,254	1.8	1.8	1.7	1,747	1,972	1.5	1.8	12.9
VI 税引後の総損益差額(IV-V)	3,762	3,149	2.0	1.7	—	24,895	18,974	7.6	5.7	—	10,154	11,532	5.6	6.2	—	2,334	491	2.0	0.4	—
施設数	108	—	—	—	—	43	—	—	—	—	62	—	—	—	—	53	—	—	—	—

(再掲) 一般診療所 (医療法人) (集計2)

(1施設当たり損益)

	全体														
	皮膚科					その他					全体				
	金 額		構成比率		金額の 伸び率	金 額		構成比率		金額の 伸び率	金 額		構成比率		金額の 伸び率
	前々年(度)	前年(度)	前々年(度)	前年(度)		前々年(度)	前年(度)	前々年(度)	前年(度)		前々年(度)	前年(度)	前々年(度)	前年(度)	
	千円	千円	%	%	%	千円	千円	%	%	%	千円	千円	%	%	%
I 医業収益	106,636	108,169	100.0	100.0	1.4	373,025	365,358	99.7	99.7	-2.1	171,270	171,006	98.2	98.2	-0.2
1. 入院診療収益	0	0	0.0	0.0	—	20,581	19,891	5.5	5.4	-3.4	9,878	9,693	5.7	5.6	-1.9
保険診療収益	0	0	0.0	0.0	—	20,154	19,525	5.4	5.3	-3.1	6,515	6,382	3.7	3.7	-2.0
公害等診療収益	0	0	0.0	0.0	—	0	0	0.0	0.0	—	43	44	0.0	0.0	2.3
その他の診療収益	0	0	0.0	0.0	—	427	366	0.1	0.1	-14.3	3,320	3,267	1.9	1.9	-1.6
2. 外来診療収益	104,232	106,085	97.7	98.1	1.8	349,364	343,177	93.3	93.6	-1.8	151,706	150,726	87.0	86.6	-0.6
保険診療収益	95,321	96,043	89.4	88.8	0.8	346,100	339,809	92.5	92.7	-1.8	137,454	136,528	78.8	78.4	-0.7
公害等診療収益	63	76	0.1	0.1	20.6	38	57	0.0	0.0	50.0	1,960	1,865	1.1	1.1	-4.8
その他の診療収益	8,849	9,967	8.3	9.2	12.6	3,225	3,311	0.9	0.9	2.7	12,292	12,333	7.0	7.1	0.3
3. その他の医業収益	2,404	2,084	2.3	1.9	-13.3	3,081	2,290	0.8	0.6	-25.7	9,686	10,588	5.6	6.1	9.3
II 介護収益	0	0	0.0	0.0	—	1,241	1,238	0.3	0.3	-0.2	3,127	3,139	1.8	1.8	0.4
1. 施設サービス収益	0	0	0.0	0.0	—	0	0	0.0	0.0	—	492	478	0.3	0.3	-2.8
2. 居宅サービス収益	0	0	0.0	0.0	—	191	150	0.1	0.0	-21.5	2,331	2,347	1.3	1.3	0.7
(再掲)短期入所療養介護分	0	0	0.0	0.0	—	0	0	0.0	0.0	—	105	90	0.1	0.1	-14.3
3. その他の介護収益	0	0	0.0	0.0	—	1,050	1,088	0.3	0.3	3.6	304	314	0.2	0.2	3.3
III 医業・介護費用	101,055	101,038	94.8	93.4	0.0	316,103	319,769	84.5	87.2	1.2	163,692	163,737	93.9	94.0	0.0
1. 給与費	63,271	62,081	59.3	57.4	-1.9	150,430	153,385	40.2	41.8	2.0	88,253	88,326	50.6	50.7	0.1
2. 医薬品費	9,478	9,703	8.9	9.0	2.4	48,203	46,360	12.9	12.6	-3.8	22,441	21,700	12.9	12.5	-3.3
3. 材料費	1,883	1,822	1.8	1.7	-3.2	30,397	30,264	8.1	8.3	-0.4	6,106	6,136	3.5	3.5	0.5
4. 給食用材料費	0	0	0.0	0.0	—	1,005	969	0.3	0.3	-3.6	549	533	0.3	0.3	-2.9
5. 委託費	2,420	2,224	2.3	2.1	-8.1	12,244	12,208	3.3	3.3	-0.3	7,204	7,445	4.1	4.3	3.3
6. 減価償却費	3,418	3,649	3.2	3.4	6.8	10,727	9,297	2.9	2.5	-13.3	5,964	5,867	3.4	3.4	-1.6
(再掲)建物減価償却費	582	574	0.5	0.5	-1.4	1,104	1,130	0.3	0.3	2.4	1,047	1,046	0.6	0.6	-0.1
(再掲)医療機器減価償却費	950	1,189	0.9	1.1	25.2	4,094	4,031	1.1	1.1	-1.5	2,108	2,131	1.2	1.2	1.1
7. その他の医業・介護費用	20,585	21,559	19.3	19.9	4.7	63,096	67,286	16.9	18.4	6.6	33,175	33,730	19.0	19.4	1.7
(再掲)設備機器賃借料	852	1,022	0.8	0.9	20.0	2,860	2,616	0.8	0.7	-8.5	1,963	1,995	1.1	1.1	1.6
(再掲)医療機器賃借料	101	237	0.1	0.2	134.7	2,125	1,871	0.6	0.5	-12.0	1,293	1,310	0.7	0.8	1.3
IV 損益差額(Ⅰ＋Ⅱ－Ⅲ)	5,582	7,131	5.2	6.6	—	58,163	46,827	15.5	12.8	—	10,704	10,409	6.1	6.0	—
V 税金	1,194	1,306	1.1	1.2	9.4	7,200	5,962	1.9	1.6	-17.2	2,212	2,148	1.3	1.2	-2.9
VI 税引後の総損益差額(Ⅳ－Ⅴ)	4,388	5,825	4.1	5.4	—	50,963	40,866	13.6	11.1	—	8,493	8,260	4.9	4.7	—
施設数	38	—	—	—	—	42	—	—	—	—	917	—	—	—	—

(再掲) 一般診療所 (その他) (集計2)

(1施設当たり損益)

	入院診療収益あり																			
	内科					小児科					精神科					外科				
	金 額		構成比率		金額の 伸び率	金 額		構成比率		金額の 伸び率	金 額		構成比率		金額の 伸び率	金 額		構成比率		金額の 伸び率
	前々年(度)	前年(度)	前々年(度)	前年(度)		前々年(度)	前年(度)	前々年(度)	前年(度)		前々年(度)	前年(度)	前々年(度)	前年(度)		前々年(度)	前年(度)	前々年(度)	前年(度)	
	千円	千円	%	%	%	千円	千円	%	%	%	千円	千円	%	%	%	千円	千円	%	%	%
I 医業収益	*	*	*	*	—	—	—	—	—	—	—	—	—	—	—	—	—	—	—	—
1. 入院診療収益	*	*	*	*	—	—	—	—	—	—	—	—	—	—	—	—	—	—	—	—
保険診療収益	*	*	*	*	—	—	—	—	—	—	—	—	—	—	—	—	—	—	—	—
公害等診療収益	*	*	*	*	—	—	—	—	—	—	—	—	—	—	—	—	—	—	—	—
その他の診療収益	*	*	*	*	—	—	—	—	—	—	—	—	—	—	—	—	—	—	—	—
2. 外来診療収益	*	*	*	*	—	—	—	—	—	—	—	—	—	—	—	—	—	—	—	—
保険診療収益	*	*	*	*	—	—	—	—	—	—	—	—	—	—	—	—	—	—	—	—
公害等診療収益	*	*	*	*	—	—	—	—	—	—	—	—	—	—	—	—	—	—	—	—
その他の診療収益	*	*	*	*	—	—	—	—	—	—	—	—	—	—	—	—	—	—	—	—
3. その他の医業収益	*	*	*	*	—	—	—	—	—	—	—	—	—	—	—	—	—	—	—	—
II 介護収益	*	*	*	*	—	—	—	—	—	—	—	—	—	—	—	—	—	—	—	—
1. 施設サービス収益	*	*	*	*	—	—	—	—	—	—	—	—	—	—	—	—	—	—	—	—
2. 居宅サービス収益	*	*	*	*	—	—	—	—	—	—	—	—	—	—	—	—	—	—	—	—
(再掲)短期入所療養介護分	*	*	*	*	—	—	—	—	—	—	—	—	—	—	—	—	—	—	—	—
3. その他の介護収益	*	*	*	*	—	—	—	—	—	—	—	—	—	—	—	—	—	—	—	—
III 医業・介護費用	*	*	*	*	—	—	—	—	—	—	—	—	—	—	—	—	—	—	—	—
1. 給与費	*	*	*	*	—	—	—	—	—	—	—	—	—	—	—	—	—	—	—	—
2. 医薬品費	*	*	*	*	—	—	—	—	—	—	—	—	—	—	—	—	—	—	—	—
3. 材料費	*	*	*	*	—	—	—	—	—	—	—	—	—	—	—	—	—	—	—	—
4. 給食用材料費	*	*	*	*	—	—	—	—	—	—	—	—	—	—	—	—	—	—	—	—
5. 委託費	*	*	*	*	—	—	—	—	—	—	—	—	—	—	—	—	—	—	—	—
6. 減価償却費	*	*	*	*	—	—	—	—	—	—	—	—	—	—	—	—	—	—	—	—
(再掲)建物減価償却費	*	*	*	*	—	—	—	—	—	—	—	—	—	—	—	—	—	—	—	—
(再掲)医療機器減価償却費	*	*	*	*	—	—	—	—	—	—	—	—	—	—	—	—	—	—	—	—
7. その他の医業・介護費用	*	*	*	*	—	—	—	—	—	—	—	—	—	—	—	—	—	—	—	—
(再掲)設備機器賃借料	*	*	*	*	—	—	—	—	—	—	—	—	—	—	—	—	—	—	—	—
(再掲)医療機器賃借料	*	*	*	*	—	—	—	—	—	—	—	—	—	—	—	—	—	—	—	—
IV 損益差額(I + II - III)	*	*	*	*	—	—	—	—	—	—	—	—	—	—	—	—	—	—	—	—
V 税金	*	*	*	*	—	—	—	—	—	—	—	—	—	—	—	—	—	—	—	—
VI 税引後の総損益差額(IV - V)	*	*	*	*	—	—	—	—	—	—	—	—	—	—	—	—	—	—	—	—
施設数	*		—	—	—	0		—	—	—	0		—	—	—	0		—	—	—

(再掲) 一般診療所 (その他) (集計2)

(1施設当たり損益)

	入院診療収益あり																			
	整形外科					産婦人科					眼科					耳鼻咽喉科				
	金 額		構成比率		金額の 伸び率	金 額		構成比率		金額の 伸び率	金 額		構成比率		金額の 伸び率	金 額		構成比率		金額の 伸び率
	前々年(度)	前年(度)	前々年(度)	前年(度)		前々年(度)	前年(度)	前々年(度)	前年(度)		前々年(度)	前年(度)	前々年(度)	前年(度)		前々年(度)	前年(度)	前々年(度)	前年(度)	
	千円	千円	%	%	%	千円	千円	%	%	%	千円	千円	%	%	%	千円	千円	%	%	%
I 医業収益	—	—	—	—	—	—	—	—	—	—	—	—	—	—	—	—	—	—	—	—
1. 入院診療収益	—	—	—	—	—	—	—	—	—	—	—	—	—	—	—	—	—	—	—	—
保険診療収益	—	—	—	—	—	—	—	—	—	—	—	—	—	—	—	—	—	—	—	—
公害等診療収益	—	—	—	—	—	—	—	—	—	—	—	—	—	—	—	—	—	—	—	—
その他の診療収益	—	—	—	—	—	—	—	—	—	—	—	—	—	—	—	—	—	—	—	—
2. 外来診療収益	—	—	—	—	—	—	—	—	—	—	—	—	—	—	—	—	—	—	—	—
保険診療収益	—	—	—	—	—	—	—	—	—	—	—	—	—	—	—	—	—	—	—	—
公害等診療収益	—	—	—	—	—	—	—	—	—	—	—	—	—	—	—	—	—	—	—	—
その他の診療収益	—	—	—	—	—	—	—	—	—	—	—	—	—	—	—	—	—	—	—	—
3. その他の医業収益	—	—	—	—	—	—	—	—	—	—	—	—	—	—	—	—	—	—	—	—
II 介護収益	—	—	—	—	—	—	—	—	—	—	—	—	—	—	—	—	—	—	—	—
1. 施設サービス収益	—	—	—	—	—	—	—	—	—	—	—	—	—	—	—	—	—	—	—	—
2. 居宅サービス収益	—	—	—	—	—	—	—	—	—	—	—	—	—	—	—	—	—	—	—	—
(再掲)短期入所療養介護分	—	—	—	—	—	—	—	—	—	—	—	—	—	—	—	—	—	—	—	—
3. その他の介護収益	—	—	—	—	—	—	—	—	—	—	—	—	—	—	—	—	—	—	—	—
III 医業・介護費用	—	—	—	—	—	—	—	—	—	—	—	—	—	—	—	—	—	—	—	—
1. 給与費	—	—	—	—	—	—	—	—	—	—	—	—	—	—	—	—	—	—	—	—
2. 医薬品費	—	—	—	—	—	—	—	—	—	—	—	—	—	—	—	—	—	—	—	—
3. 材料費	—	—	—	—	—	—	—	—	—	—	—	—	—	—	—	—	—	—	—	—
4. 給食用材料費	—	—	—	—	—	—	—	—	—	—	—	—	—	—	—	—	—	—	—	—
5. 委託費	—	—	—	—	—	—	—	—	—	—	—	—	—	—	—	—	—	—	—	—
6. 減価償却費	—	—	—	—	—	—	—	—	—	—	—	—	—	—	—	—	—	—	—	—
(再掲)建物減価償却費	—	—	—	—	—	—	—	—	—	—	—	—	—	—	—	—	—	—	—	—
(再掲)医療機器減価償却費	—	—	—	—	—	—	—	—	—	—	—	—	—	—	—	—	—	—	—	—
7. その他の医業・介護費用	—	—	—	—	—	—	—	—	—	—	—	—	—	—	—	—	—	—	—	—
(再掲)設備機器賃借料	—	—	—	—	—	—	—	—	—	—	—	—	—	—	—	—	—	—	—	—
(再掲)医療機器賃借料	—	—	—	—	—	—	—	—	—	—	—	—	—	—	—	—	—	—	—	—
IV 損益差額(I + II - III)	—	—	—	—	—	—	—	—	—	—	—	—	—	—	—	—	—	—	—	—
V 税金	—	—	—	—	—	—	—	—	—	—	—	—	—	—	—	—	—	—	—	—
VI 税引後の総損益差額(IV - V)	—	—	—	—	—	—	—	—	—	—	—	—	—	—	—	—	—	—	—	—
施設数	0	—	—	—	—	0	—	—	—	—	0	—	—	—	—	0	—	—	—	—

(再掲) 一般診療所 (その他) (集計2)

(1施設当たり損益)

	入院診療収益あり														
	皮膚科					その他					全体				
	金 額		構成比率		金額の 伸び率	金 額		構成比率		金額の 伸び率	金 額		構成比率		金額の 伸び率
	前々年(度)	前年(度)	前々年(度)	前年(度)		前々年(度)	前年(度)	前々年(度)	前年(度)		前々年(度)	前年(度)	前々年(度)	前年(度)	
	千円	千円	%	%	%	千円	千円	%	%	%	千円	千円	%	%	%
I 医業収益	—	—	—	—	—	—	—	—	—	—	*	*	*	*	—
1. 入院診療収益	—	—	—	—	—	—	—	—	—	—	*	*	*	*	—
保険診療収益	—	—	—	—	—	—	—	—	—	—	*	*	*	*	—
公害等診療収益	—	—	—	—	—	—	—	—	—	—	*	*	*	*	—
その他の診療収益	—	—	—	—	—	—	—	—	—	—	*	*	*	*	—
2. 外来診療収益	—	—	—	—	—	—	—	—	—	—	*	*	*	*	—
保険診療収益	—	—	—	—	—	—	—	—	—	—	*	*	*	*	—
公害等診療収益	—	—	—	—	—	—	—	—	—	—	*	*	*	*	—
その他の診療収益	—	—	—	—	—	—	—	—	—	—	*	*	*	*	—
3. その他の医業収益	—	—	—	—	—	—	—	—	—	—	*	*	*	*	—
II 介護収益	—	—	—	—	—	—	—	—	—	—	*	*	*	*	—
1. 施設サービス収益	—	—	—	—	—	—	—	—	—	—	*	*	*	*	—
2. 居宅サービス収益	—	—	—	—	—	—	—	—	—	—	*	*	*	*	—
(再掲)短期入所療養介護分	—	—	—	—	—	—	—	—	—	—	*	*	*	*	—
3. その他の介護収益	—	—	—	—	—	—	—	—	—	—	*	*	*	*	—
III 医業・介護費用	—	—	—	—	—	—	—	—	—	—	*	*	*	*	—
1. 給与費	—	—	—	—	—	—	—	—	—	—	*	*	*	*	—
2. 医薬品費	—	—	—	—	—	—	—	—	—	—	*	*	*	*	—
3. 材料費	—	—	—	—	—	—	—	—	—	—	*	*	*	*	—
4. 給食用材料費	—	—	—	—	—	—	—	—	—	—	*	*	*	*	—
5. 委託費	—	—	—	—	—	—	—	—	—	—	*	*	*	*	—
6. 減価償却費	—	—	—	—	—	—	—	—	—	—	*	*	*	*	—
(再掲)建物減価償却費	—	—	—	—	—	—	—	—	—	—	*	*	*	*	—
(再掲)医療機器減価償却費	—	—	—	—	—	—	—	—	—	—	*	*	*	*	—
7. その他の医業・介護費用	—	—	—	—	—	—	—	—	—	—	*	*	*	*	—
(再掲)設備機器賃借料	—	—	—	—	—	—	—	—	—	—	*	*	*	*	—
(再掲)医療機器賃借料	—	—	—	—	—	—	—	—	—	—	*	*	*	*	—
IV 損益差額(I + II - III)	—	—	—	—	—	—	—	—	—	—	*	*	*	*	—
V 税金	—	—	—	—	—	—	—	—	—	—	*	*	*	*	—
VI 税引後の総損益差額(IV - V)	—	—	—	—	—	—	—	—	—	—	*	*	*	*	—
施設数	0		—	—	—	0		—	—	—	*		—	—	—

(再掲) 一般診療所 (その他) (集計2)

(1施設当たり損益)

	入院診療収益なし																			
	内科					小児科					精神科					外科				
	金 額		構成比率		金額の 伸び率	金 額		構成比率		金額の 伸び率	金 額		構成比率		金額の 伸び率	金 額		構成比率		金額の 伸び率
	前々年(度)	前年(度)	前々年(度)	前年(度)		前々年(度)	前年(度)	前々年(度)	前年(度)		前々年(度)	前年(度)	前々年(度)	前年(度)		前々年(度)	前年(度)	前々年(度)	前年(度)	
	千円	千円	%	%	%	千円	千円	%	%	%	千円	千円	%	%	%	千円	千円	%	%	%
I 医業収益	320,429	323,859	98.5	97.9	1.1	84,464	82,954	100.0	100.0	-1.8	*	*	*	*	—	*	*	*	*	—
1. 入院診療収益	0	0	0.0	0.0	—	0	0	0.0	0.0	—	*	*	*	*	—	*	*	*	*	—
保険診療収益	0	0	0.0	0.0	—	0	0	0.0	0.0	—	*	*	*	*	—	*	*	*	*	—
公害等診療収益	0	0	0.0	0.0	—	0	0	0.0	0.0	—	*	*	*	*	—	*	*	*	*	—
その他の診療収益	0	0	0.0	0.0	—	0	0	0.0	0.0	—	*	*	*	*	—	*	*	*	*	—
2. 外来診療収益	242,515	244,001	74.5	73.8	0.6	82,841	79,595	98.1	96.0	-3.9	*	*	*	*	—	*	*	*	*	—
保険診療収益	227,966	230,507	70.1	69.7	1.1	77,262	74,400	91.5	89.7	-3.7	*	*	*	*	—	*	*	*	*	—
公害等診療収益	489	382	0.2	0.1	-21.9	38	45	0.0	0.1	18.4	*	*	*	*	—	*	*	*	*	—
その他の診療収益	14,060	13,112	4.3	4.0	-6.7	5,541	5,149	6.6	6.2	-7.1	*	*	*	*	—	*	*	*	*	—
3. その他の医業収益	77,914	79,858	23.9	24.1	2.5	1,623	3,359	1.9	4.0	107.0	*	*	*	*	—	*	*	*	*	—
II 介護収益	4,916	6,886	1.5	2.1	40.1	0	0	0.0	0.0	—	*	*	*	*	—	*	*	*	*	—
1. 施設サービス収益	0	0	0.0	0.0	—	0	0	0.0	0.0	—	*	*	*	*	—	*	*	*	*	—
2. 居宅サービス収益	4,777	6,751	1.5	2.0	41.3	0	0	0.0	0.0	—	*	*	*	*	—	*	*	*	*	—
(再掲)短期入所療養介護分	0	0	0.0	0.0	—	0	0	0.0	0.0	—	*	*	*	*	—	*	*	*	*	—
3. その他の介護収益	140	136	0.0	0.0	-2.9	0	0	0.0	0.0	—	*	*	*	*	—	*	*	*	*	—
III 医業・介護費用	306,072	316,655	94.1	95.7	3.5	104,750	110,695	124.0	133.4	5.7	*	*	*	*	—	*	*	*	*	—
1. 給与費	150,355	154,354	46.2	46.7	2.7	85,268	91,749	101.0	110.6	7.6	*	*	*	*	—	*	*	*	*	—
2. 医薬品費	56,313	59,401	17.3	18.0	5.5	6,544	6,630	7.7	8.0	1.3	*	*	*	*	—	*	*	*	*	—
3. 材料費	14,239	15,409	4.4	4.7	8.2	2,250	1,879	2.7	2.3	-16.5	*	*	*	*	—	*	*	*	*	—
4. 給食用材料費	1,142	1,255	0.4	0.4	9.9	0	0	0.0	0.0	—	*	*	*	*	—	*	*	*	*	—
5. 委託費	18,142	16,694	5.6	5.0	-8.0	3,853	3,836	4.6	4.6	-0.4	*	*	*	*	—	*	*	*	*	—
6. 減価償却費	12,149	11,973	3.7	3.6	-1.4	715	669	0.8	0.8	-6.4	*	*	*	*	—	*	*	*	*	—
(再掲)建物減価償却費	4,378	4,468	1.3	1.4	2.1	102	101	0.1	0.1	-1.0	*	*	*	*	—	*	*	*	*	—
(再掲)医療機器減価償却費	5,818	5,650	1.8	1.7	-2.9	0	5	0.0	0.0	—	*	*	*	*	—	*	*	*	*	—
7. その他の医業・介護費用	53,732	57,569	16.5	17.4	7.1	6,121	5,932	7.2	7.2	-3.1	*	*	*	*	—	*	*	*	*	—
(再掲)設備機器賃借料	4,871	4,650	1.5	1.4	-4.5	1,108	594	1.3	0.7	-46.4	*	*	*	*	—	*	*	*	*	—
(再掲)医療機器賃借料	4,206	3,973	1.3	1.2	-5.5	988	502	1.2	0.6	-49.2	*	*	*	*	—	*	*	*	*	—
IV 損益差額(I+II-III)	19,273	14,091	5.9	4.3	—	-20,287	-27,741	-24.0	-33.4	—	*	*	*	*	—	*	*	*	*	—
V 税金	359	342	0.1	0.1	-4.7	0	0	0.0	0.0	—	*	*	*	*	—	*	*	*	*	—
VI 税引後の総損益差額(IV-V)	18,914	13,748	5.8	4.2	—	-20,287	-27,741	-24.0	-33.4	—	*	*	*	*	—	*	*	*	*	—
施設数	26		—	—	—	4		—	—	—	*		—	—	—	*		—	—	—

(再掲) 一般診療所 (その他) (集計2)

(1施設当たり損益)

	入院診療収益なし																			
	整形外科					産婦人科					眼科					耳鼻咽喉科				
	金 額		構成比率		金額の 伸び率	金 額		構成比率		金額の 伸び率	金 額		構成比率		金額の 伸び率	金 額		構成比率		金額の 伸び率
	前々年(度)	前年(度)	前々年(度)	前年(度)		前々年(度)	前年(度)	前々年(度)	前年(度)		前々年(度)	前年(度)	前々年(度)	前年(度)		前々年(度)	前年(度)	前々年(度)	前年(度)	
	千円	千円	%	%	%	千円	千円	%	%	%	千円	千円	%	%	%	千円	千円	%	%	%
I 医療収益	*	*	*	*	—	—	—	—	—	—	*	*	*	*	—	*	*	*	*	—
1. 入院診療収益	*	*	*	*	—	—	—	—	—	—	*	*	*	*	—	*	*	*	*	—
保険診療収益	*	*	*	*	—	—	—	—	—	—	*	*	*	*	—	*	*	*	*	—
公害等診療収益	*	*	*	*	—	—	—	—	—	—	*	*	*	*	—	*	*	*	*	—
その他の診療収益	*	*	*	*	—	—	—	—	—	—	*	*	*	*	—	*	*	*	*	—
2. 外来診療収益	*	*	*	*	—	—	—	—	—	—	*	*	*	*	—	*	*	*	*	—
保険診療収益	*	*	*	*	—	—	—	—	—	—	*	*	*	*	—	*	*	*	*	—
公害等診療収益	*	*	*	*	—	—	—	—	—	—	*	*	*	*	—	*	*	*	*	—
その他の診療収益	*	*	*	*	—	—	—	—	—	—	*	*	*	*	—	*	*	*	*	—
3. その他の医療収益	*	*	*	*	—	—	—	—	—	—	*	*	*	*	—	*	*	*	*	—
II 介護収益	*	*	*	*	—	—	—	—	—	—	*	*	*	*	—	*	*	*	*	—
1. 施設サービス収益	*	*	*	*	—	—	—	—	—	—	*	*	*	*	—	*	*	*	*	—
2. 居宅サービス収益	*	*	*	*	—	—	—	—	—	—	*	*	*	*	—	*	*	*	*	—
(再掲)短期入所療養介護分	*	*	*	*	—	—	—	—	—	—	*	*	*	*	—	*	*	*	*	—
3. その他の介護収益	*	*	*	*	—	—	—	—	—	—	*	*	*	*	—	*	*	*	*	—
III 医療・介護費用	*	*	*	*	—	—	—	—	—	—	*	*	*	*	—	*	*	*	*	—
1. 給与費	*	*	*	*	—	—	—	—	—	—	*	*	*	*	—	*	*	*	*	—
2. 医薬品費	*	*	*	*	—	—	—	—	—	—	*	*	*	*	—	*	*	*	*	—
3. 材料費	*	*	*	*	—	—	—	—	—	—	*	*	*	*	—	*	*	*	*	—
4. 給食用材料費	*	*	*	*	—	—	—	—	—	—	*	*	*	*	—	*	*	*	*	—
5. 委託費	*	*	*	*	—	—	—	—	—	—	*	*	*	*	—	*	*	*	*	—
6. 減価償却費	*	*	*	*	—	—	—	—	—	—	*	*	*	*	—	*	*	*	*	—
(再掲)建物減価償却費	*	*	*	*	—	—	—	—	—	—	*	*	*	*	—	*	*	*	*	—
(再掲)医療機器減価償却費	*	*	*	*	—	—	—	—	—	—	*	*	*	*	—	*	*	*	*	—
7. その他の医療・介護費用	*	*	*	*	—	—	—	—	—	—	*	*	*	*	—	*	*	*	*	—
(再掲)設備機器賃借料	*	*	*	*	—	—	—	—	—	—	*	*	*	*	—	*	*	*	*	—
(再掲)医療機器賃借料	*	*	*	*	—	—	—	—	—	—	*	*	*	*	—	*	*	*	*	—
IV 損益差額(I + II - III)	*	*	*	*	—	—	—	—	—	—	*	*	*	*	—	*	*	*	*	—
V 税金	*	*	*	*	—	—	—	—	—	—	*	*	*	*	—	*	*	*	*	—
VI 税引後の総損益差額(IV - V)	*	*	*	*	—	—	—	—	—	—	*	*	*	*	—	*	*	*	*	—
施設数	*		—	—	—	0		—	—	—	*		—	—	—	*		—	—	—

(再掲) 一般診療所 (その他) (集計2)

(1施設当たり損益)

	入院診療収益なし														
	皮膚科					その他					全体				
	金 額		構成比率		金額の 伸び率	金 額		構成比率		金額の 伸び率	金 額		構成比率		金額の 伸び率
	前々年(度)	前年(度)	前々年(度)	前年(度)		前々年(度)	前年(度)	前々年(度)	前年(度)		前々年(度)	前年(度)	前々年(度)	前年(度)	
	千円	千円	%	%	%	千円	千円	%	%	%	千円	千円	%	%	%
I 医業収益	—	—	—	—	—	444,488	447,429	100.0	100.0	0.7	278,693	280,059	97.8	97.4	0.5
1. 入院診療収益	—	—	—	—	—	0	0	0.0	0.0	—	0	0	0.0	0.0	—
保険診療収益	—	—	—	—	—	0	0	0.0	0.0	—	0	0	0.0	0.0	—
公害等診療収益	—	—	—	—	—	0	0	0.0	0.0	—	0	0	0.0	0.0	—
その他の診療収益	—	—	—	—	—	0	0	0.0	0.0	—	0	0	0.0	0.0	—
2. 外来診療収益	—	—	—	—	—	326,920	324,892	73.5	72.6	-0.6	217,306	216,821	76.3	75.4	-0.2
保険診療収益	—	—	—	—	—	326,920	324,892	73.5	72.6	-0.6	205,983	205,980	72.3	71.6	0.0
公害等診療収益	—	—	—	—	—	0	0	0.0	0.0	—	496	451	0.2	0.2	-9.1
その他の診療収益	—	—	—	—	—	0	0	0.0	0.0	—	10,827	10,389	3.8	3.6	-4.0
3. その他の医業収益	—	—	—	—	—	117,568	122,537	26.5	27.4	4.2	61,387	63,238	21.5	22.0	3.0
II 介護収益	—	—	—	—	—	0	0	0.0	0.0	—	6,194	7,444	2.2	2.6	20.2
1. 施設サービス収益	—	—	—	—	—	0	0	0.0	0.0	—	0	0	0.0	0.0	—
2. 居宅サービス収益	—	—	—	—	—	0	0	0.0	0.0	—	6,106	7,358	2.1	2.6	20.5
(再掲)短期入所療養介護分	—	—	—	—	—	0	0	0.0	0.0	—	0	0	0.0	0.0	—
3. その他の介護収益	—	—	—	—	—	0	0	0.0	0.0	—	88	86	0.0	0.0	-2.3
III 医業・介護費用	—	—	—	—	—	377,702	375,301	85.0	83.9	-0.6	267,874	274,607	94.0	95.5	2.5
1. 給与費	—	—	—	—	—	201,283	203,525	45.3	45.5	1.1	140,651	144,574	49.4	50.3	2.8
2. 医薬品費	—	—	—	—	—	25,166	24,456	5.7	5.5	-2.8	40,357	42,111	14.2	14.6	4.3
3. 材料費	—	—	—	—	—	21,212	21,747	4.8	4.9	2.5	11,493	12,278	4.0	4.3	6.8
4. 給食用材料費	—	—	—	—	—	0	0	0.0	0.0	—	728	798	0.3	0.3	9.6
5. 委託費	—	—	—	—	—	48,807	48,264	11.0	10.8	-1.1	17,890	16,717	6.3	5.8	-6.6
6. 減価償却費	—	—	—	—	—	24,128	20,913	5.4	4.7	-13.3	12,204	11,525	4.3	4.0	-5.6
(再掲)建物減価償却費	—	—	—	—	—	2,134	1,130	0.5	0.3	-47.0	3,729	3,747	1.3	1.3	0.5
(再掲)医療機器減価償却費	—	—	—	—	—	7,389	8,423	1.7	1.9	14.0	5,453	5,123	1.9	1.8	-6.1
7. その他の医業・介護費用	—	—	—	—	—	57,106	56,397	12.8	12.6	-1.2	44,552	46,604	15.6	16.2	4.6
(再掲)設備機器賃借料	—	—	—	—	—	4,925	3,322	1.1	0.7	-32.5	4,116	3,634	1.4	1.3	-11.7
(再掲)医療機器賃借料	—	—	—	—	—	3,642	2,427	0.8	0.5	-33.4	3,521	3,005	1.2	1.0	-14.7
IV 損益差額(I + II - III)	—	—	—	—	—	66,786	72,128	15.0	16.1	—	17,013	12,895	6.0	4.5	—
V 税金	—	—	—	—	—	0	0	0.0	0.0	—	228	217	0.1	0.1	-4.8
VI 税引後の総損益差額(IV - V)	—	—	—	—	—	66,786	72,128	15.0	16.1	—	16,785	12,678	5.9	4.4	—
施設数	0	—	—	—	—	4	—	—	—	—	41	—	—	—	—

(再掲) 一般診療所 (その他) (集計2)

(1施設当たり損益)

	入院診療収益なし(参考)有床																			
	内科					小児科					精神科					外科				
	金 額		構成比率		金額の 伸び率	金 額		構成比率		金額の 伸び率	金 額		構成比率		金額の 伸び率	金 額		構成比率		金額の 伸び率
	前々年(度)	前年(度)	前々年(度)	前年(度)		前々年(度)	前年(度)	前々年(度)	前年(度)		前々年(度)	前年(度)	前々年(度)	前年(度)		前々年(度)	前年(度)	前々年(度)	前年(度)	
	千円	千円	%	%	%	千円	千円	%	%	%	千円	千円	%	%	%	千円	千円	%	%	%
I 医業収益	*	*	*	*	—	—	—	—	—	—	—	—	—	—	—	—	—	—	—	—
1. 入院診療収益	*	*	*	*	—	—	—	—	—	—	—	—	—	—	—	—	—	—	—	—
保険診療収益	*	*	*	*	—	—	—	—	—	—	—	—	—	—	—	—	—	—	—	—
公害等診療収益	*	*	*	*	—	—	—	—	—	—	—	—	—	—	—	—	—	—	—	—
その他の診療収益	*	*	*	*	—	—	—	—	—	—	—	—	—	—	—	—	—	—	—	—
2. 外来診療収益	*	*	*	*	—	—	—	—	—	—	—	—	—	—	—	—	—	—	—	—
保険診療収益	*	*	*	*	—	—	—	—	—	—	—	—	—	—	—	—	—	—	—	—
公害等診療収益	*	*	*	*	—	—	—	—	—	—	—	—	—	—	—	—	—	—	—	—
その他の診療収益	*	*	*	*	—	—	—	—	—	—	—	—	—	—	—	—	—	—	—	—
3. その他の医業収益	*	*	*	*	—	—	—	—	—	—	—	—	—	—	—	—	—	—	—	—
II 介護収益	*	*	*	*	—	—	—	—	—	—	—	—	—	—	—	—	—	—	—	—
1. 施設サービス収益	*	*	*	*	—	—	—	—	—	—	—	—	—	—	—	—	—	—	—	—
2. 居宅サービス収益	*	*	*	*	—	—	—	—	—	—	—	—	—	—	—	—	—	—	—	—
(再掲)短期入所療養介護分	*	*	*	*	—	—	—	—	—	—	—	—	—	—	—	—	—	—	—	—
3. その他の介護収益	*	*	*	*	—	—	—	—	—	—	—	—	—	—	—	—	—	—	—	—
III 医業・介護費用	*	*	*	*	—	—	—	—	—	—	—	—	—	—	—	—	—	—	—	—
1. 給与費	*	*	*	*	—	—	—	—	—	—	—	—	—	—	—	—	—	—	—	—
2. 医薬品費	*	*	*	*	—	—	—	—	—	—	—	—	—	—	—	—	—	—	—	—
3. 材料費	*	*	*	*	—	—	—	—	—	—	—	—	—	—	—	—	—	—	—	—
4. 給食用材料費	*	*	*	*	—	—	—	—	—	—	—	—	—	—	—	—	—	—	—	—
5. 委託費	*	*	*	*	—	—	—	—	—	—	—	—	—	—	—	—	—	—	—	—
6. 減価償却費	*	*	*	*	—	—	—	—	—	—	—	—	—	—	—	—	—	—	—	—
(再掲)建物減価償却費	*	*	*	*	—	—	—	—	—	—	—	—	—	—	—	—	—	—	—	—
(再掲)医療機器減価償却費	*	*	*	*	—	—	—	—	—	—	—	—	—	—	—	—	—	—	—	—
7. その他の医業・介護費用	*	*	*	*	—	—	—	—	—	—	—	—	—	—	—	—	—	—	—	—
(再掲)設備機器賃借料	*	*	*	*	—	—	—	—	—	—	—	—	—	—	—	—	—	—	—	—
(再掲)医療機器賃借料	*	*	*	*	—	—	—	—	—	—	—	—	—	—	—	—	—	—	—	—
IV 損益差額(I + II - III)	*	*	*	*	—	—	—	—	—	—	—	—	—	—	—	—	—	—	—	—
V 税金	*	*	*	*	—	—	—	—	—	—	—	—	—	—	—	—	—	—	—	—
VI 税引後の総損益差額(IV - V)	*	*	*	*	—	—	—	—	—	—	—	—	—	—	—	—	—	—	—	—
施設数	*		—	—	—	0		—	—	—	0		—	—	—	0		—	—	—

(再掲) 一般診療所 (その他) (集計2)

(1施設当たり損益)

	入院診療収益なし(参考)有床																			
	整形外科					産婦人科					眼科					耳鼻咽喉科				
	金 額		構成比率		金額の 伸び率	金 額		構成比率		金額の 伸び率	金 額		構成比率		金額の 伸び率	金 額		構成比率		金額の 伸び率
	前々年(度)	前年(度)	前々年(度)	前年(度)		前々年(度)	前年(度)	前々年(度)	前年(度)		前々年(度)	前年(度)	前々年(度)	前年(度)		前々年(度)	前年(度)	前々年(度)	前年(度)	
	千円	千円	%	%	%	千円	千円	%	%	%	千円	千円	%	%	%	千円	千円	%	%	%
I 医業収益	—	—	—	—	—	—	—	—	—	—	—	—	—	—	—	—	—	—	—	—
1. 入院診療収益	—	—	—	—	—	—	—	—	—	—	—	—	—	—	—	—	—	—	—	—
保険診療収益	—	—	—	—	—	—	—	—	—	—	—	—	—	—	—	—	—	—	—	—
公害等診療収益	—	—	—	—	—	—	—	—	—	—	—	—	—	—	—	—	—	—	—	—
その他の診療収益	—	—	—	—	—	—	—	—	—	—	—	—	—	—	—	—	—	—	—	—
2. 外来診療収益	—	—	—	—	—	—	—	—	—	—	—	—	—	—	—	—	—	—	—	—
保険診療収益	—	—	—	—	—	—	—	—	—	—	—	—	—	—	—	—	—	—	—	—
公害等診療収益	—	—	—	—	—	—	—	—	—	—	—	—	—	—	—	—	—	—	—	—
その他の診療収益	—	—	—	—	—	—	—	—	—	—	—	—	—	—	—	—	—	—	—	—
3. その他の医業収益	—	—	—	—	—	—	—	—	—	—	—	—	—	—	—	—	—	—	—	—
II 介護収益	—	—	—	—	—	—	—	—	—	—	—	—	—	—	—	—	—	—	—	—
1. 施設サービス収益	—	—	—	—	—	—	—	—	—	—	—	—	—	—	—	—	—	—	—	—
2. 居宅サービス収益	—	—	—	—	—	—	—	—	—	—	—	—	—	—	—	—	—	—	—	—
(再掲)短期入所療養介護分	—	—	—	—	—	—	—	—	—	—	—	—	—	—	—	—	—	—	—	—
3. その他の介護収益	—	—	—	—	—	—	—	—	—	—	—	—	—	—	—	—	—	—	—	—
III 医業・介護費用	—	—	—	—	—	—	—	—	—	—	—	—	—	—	—	—	—	—	—	—
1. 給与費	—	—	—	—	—	—	—	—	—	—	—	—	—	—	—	—	—	—	—	—
2. 医薬品費	—	—	—	—	—	—	—	—	—	—	—	—	—	—	—	—	—	—	—	—
3. 材料費	—	—	—	—	—	—	—	—	—	—	—	—	—	—	—	—	—	—	—	—
4. 給食用材料費	—	—	—	—	—	—	—	—	—	—	—	—	—	—	—	—	—	—	—	—
5. 委託費	—	—	—	—	—	—	—	—	—	—	—	—	—	—	—	—	—	—	—	—
6. 減価償却費	—	—	—	—	—	—	—	—	—	—	—	—	—	—	—	—	—	—	—	—
(再掲)建物減価償却費	—	—	—	—	—	—	—	—	—	—	—	—	—	—	—	—	—	—	—	—
(再掲)医療機器減価償却費	—	—	—	—	—	—	—	—	—	—	—	—	—	—	—	—	—	—	—	—
7. その他の医業・介護費用	—	—	—	—	—	—	—	—	—	—	—	—	—	—	—	—	—	—	—	—
(再掲)設備機器賃借料	—	—	—	—	—	—	—	—	—	—	—	—	—	—	—	—	—	—	—	—
(再掲)医療機器賃借料	—	—	—	—	—	—	—	—	—	—	—	—	—	—	—	—	—	—	—	—
IV 損益差額(I + II - III)	—	—	—	—	—	—	—	—	—	—	—	—	—	—	—	—	—	—	—	—
V 税金	—	—	—	—	—	—	—	—	—	—	—	—	—	—	—	—	—	—	—	—
VI 税引後の総損益差額(IV - V)	—	—	—	—	—	—	—	—	—	—	—	—	—	—	—	—	—	—	—	—
施設数	0	—	—	—	—	0	—	—	—	—	0	—	—	—	—	0	—	—	—	—

(再掲) 一般診療所 (その他) (集計2)

(1施設当たり損益)

	入院診療収益なし(参考)有床														
	皮膚科					その他					全体				
	金 額		構成比率		金額の 伸び率	金 額		構成比率		金額の 伸び率	金 額		構成比率		金額の 伸び率
	前々年(度)	前年(度)	前々年(度)	前年(度)		前々年(度)	前年(度)	前々年(度)	前年(度)		前々年(度)	前年(度)	前々年(度)	前年(度)	
	千円	千円	%	%	%	千円	千円	%	%	%	千円	千円	%	%	%
I 医業収益	—	—	—	—	—	—	—	—	—	—	*	*	*	*	—
1. 入院診療収益	—	—	—	—	—	—	—	—	—	—	*	*	*	*	—
保険診療収益	—	—	—	—	—	—	—	—	—	—	*	*	*	*	—
公害等診療収益	—	—	—	—	—	—	—	—	—	—	*	*	*	*	—
その他の診療収益	—	—	—	—	—	—	—	—	—	—	*	*	*	*	—
2. 外来診療収益	—	—	—	—	—	—	—	—	—	—	*	*	*	*	—
保険診療収益	—	—	—	—	—	—	—	—	—	—	*	*	*	*	—
公害等診療収益	—	—	—	—	—	—	—	—	—	—	*	*	*	*	—
その他の診療収益	—	—	—	—	—	—	—	—	—	—	*	*	*	*	—
3. その他の医業収益	—	—	—	—	—	—	—	—	—	—	*	*	*	*	—
II 介護収益	—	—	—	—	—	—	—	—	—	—	*	*	*	*	—
1. 施設サービス収益	—	—	—	—	—	—	—	—	—	—	*	*	*	*	—
2. 居宅サービス収益	—	—	—	—	—	—	—	—	—	—	*	*	*	*	—
(再掲)短期入所療養介護分	—	—	—	—	—	—	—	—	—	—	*	*	*	*	—
3. その他の介護収益	—	—	—	—	—	—	—	—	—	—	*	*	*	*	—
III 医業・介護費用	—	—	—	—	—	—	—	—	—	—	*	*	*	*	—
1. 給与費	—	—	—	—	—	—	—	—	—	—	*	*	*	*	—
2. 医薬品費	—	—	—	—	—	—	—	—	—	—	*	*	*	*	—
3. 材料費	—	—	—	—	—	—	—	—	—	—	*	*	*	*	—
4. 給食用材料費	—	—	—	—	—	—	—	—	—	—	*	*	*	*	—
5. 委託費	—	—	—	—	—	—	—	—	—	—	*	*	*	*	—
6. 減価償却費	—	—	—	—	—	—	—	—	—	—	*	*	*	*	—
(再掲)建物減価償却費	—	—	—	—	—	—	—	—	—	—	*	*	*	*	—
(再掲)医療機器減価償却費	—	—	—	—	—	—	—	—	—	—	*	*	*	*	—
7. その他の医業・介護費用	—	—	—	—	—	—	—	—	—	—	*	*	*	*	—
(再掲)設備機器賃借料	—	—	—	—	—	—	—	—	—	—	*	*	*	*	—
(再掲)医療機器賃借料	—	—	—	—	—	—	—	—	—	—	*	*	*	*	—
IV 損益差額(I + II - III)	—	—	—	—	—	—	—	—	—	—	*	*	*	*	—
V 税金	—	—	—	—	—	—	—	—	—	—	*	*	*	*	—
VI 税引後の総損益差額(IV - V)	—	—	—	—	—	—	—	—	—	—	*	*	*	*	—
施設数	0		—	—	—	0		—	—	—	*		—	—	—

(再掲) 一般診療所 (その他) (集計2)

(1施設当たり損益)

	全体																			
	内科					小児科					精神科					外科				
	金 額		構成比率		金額の 伸び率	金 額		構成比率		金額の 伸び率	金 額		構成比率		金額の 伸び率	金 額		構成比率		金額の 伸び率
	前々年(度)	前年(度)	前々年(度)	前年(度)		前々年(度)	前年(度)	前々年(度)	前年(度)		前々年(度)	前年(度)	前々年(度)	前年(度)		前々年(度)	前年(度)	前々年(度)	前年(度)	
	千円	千円	%	%	%	千円	千円	%	%	%	千円	千円	%	%	%	千円	千円	%	%	%
I 医業収益	334,112	341,196	98.7	98.2	2.1	84,464	82,954	100.0	100.0	-1.8	*	*	*	*	—	*	*	*	*	—
1. 入院診療収益	5,121	4,410	1.5	1.3	-13.9	0	0	0.0	0.0	—	*	*	*	*	—	*	*	*	*	—
保険診療収益	5,096	4,389	1.5	1.3	-13.9	0	0	0.0	0.0	—	*	*	*	*	—	*	*	*	*	—
公害等診療収益	14	11	0.0	0.0	-21.4	0	0	0.0	0.0	—	*	*	*	*	—	*	*	*	*	—
その他の診療収益	11	10	0.0	0.0	-9.1	0	0	0.0	0.0	—	*	*	*	*	—	*	*	*	*	—
2. 外来診療収益	239,166	240,153	70.6	69.1	0.4	82,841	79,595	98.1	96.0	-3.9	*	*	*	*	—	*	*	*	*	—
保険診療収益	225,618	227,592	66.6	65.5	0.9	77,262	74,400	91.5	89.7	-3.7	*	*	*	*	—	*	*	*	*	—
公害等診療収益	475	371	0.1	0.1	-21.9	38	45	0.0	0.1	18.4	*	*	*	*	—	*	*	*	*	—
その他の診療収益	13,073	12,190	3.9	3.5	-6.8	5,541	5,149	6.6	6.2	-7.1	*	*	*	*	—	*	*	*	*	—
3. その他の医業収益	89,825	96,634	26.5	27.8	7.6	1,623	3,359	1.9	4.0	107.0	*	*	*	*	—	*	*	*	*	—
II 介護収益	4,565	6,395	1.3	1.8	40.1	0	0	0.0	0.0	—	*	*	*	*	—	*	*	*	*	—
1. 施設サービス収益	0	0	0.0	0.0	—	0	0	0.0	0.0	—	*	*	*	*	—	*	*	*	*	—
2. 居宅サービス収益	4,435	6,268	1.3	1.8	41.3	0	0	0.0	0.0	—	*	*	*	*	—	*	*	*	*	—
(再掲)短期入所療養介護分	0	0	0.0	0.0	—	0	0	0.0	0.0	—	*	*	*	*	—	*	*	*	*	—
3. その他の介護収益	130	126	0.0	0.0	-3.1	0	0	0.0	0.0	—	*	*	*	*	—	*	*	*	*	—
III 医業・介護費用	319,054	332,238	94.2	95.6	4.1	104,750	110,695	124.0	133.4	5.7	*	*	*	*	—	*	*	*	*	—
1. 給与費	152,284	155,550	45.0	44.8	2.1	85,268	91,749	101.0	110.6	7.6	*	*	*	*	—	*	*	*	*	—
2. 医薬品費	59,625	62,048	17.6	17.9	4.1	6,544	6,630	7.7	8.0	1.3	*	*	*	*	—	*	*	*	*	—
3. 材料費	14,167	15,253	4.2	4.4	7.7	2,250	1,879	2.7	2.3	-16.5	*	*	*	*	—	*	*	*	*	—
4. 給食用材料費	1,409	1,487	0.4	0.4	5.5	0	0	0.0	0.0	—	*	*	*	*	—	*	*	*	*	—
5. 委託費	21,594	20,211	6.4	5.8	-6.4	3,853	3,836	4.6	4.6	-0.4	*	*	*	*	—	*	*	*	*	—
6. 減価償却費	11,281	11,118	3.3	3.2	-1.4	715	669	0.8	0.8	-6.4	*	*	*	*	—	*	*	*	*	—
(再掲)建物減価償却費	4,065	4,148	1.2	1.2	2.0	102	101	0.1	0.1	-1.0	*	*	*	*	—	*	*	*	*	—
(再掲)医療機器減価償却費	5,402	5,246	1.6	1.5	-2.9	0	5	0.0	0.0	—	*	*	*	*	—	*	*	*	*	—
7. その他の医業・介護費用	58,694	66,571	17.3	19.2	13.4	6,121	5,932	7.2	7.2	-3.1	*	*	*	*	—	*	*	*	*	—
(再掲)設備機器賃借料	4,774	4,486	1.4	1.3	-6.0	1,108	594	1.3	0.7	-46.4	*	*	*	*	—	*	*	*	*	—
(再掲)医療機器賃借料	4,156	3,857	1.2	1.1	-7.2	988	502	1.2	0.6	-49.2	*	*	*	*	—	*	*	*	*	—
IV 損益差額(I+II-III)	19,623	15,353	5.8	4.4	—	-20,287	-27,741	-24.0	-33.4	—	*	*	*	*	—	*	*	*	*	—
V 税金	333	318	0.1	0.1	-4.5	0	0	0.0	0.0	—	*	*	*	*	—	*	*	*	*	—
VI 税引後の総損益差額(IV-V)	19,290	15,035	5.7	4.3	—	-20,287	-27,741	-24.0	-33.4	—	*	*	*	*	—	*	*	*	*	—
施設数	28		—	—	—	4		—	—	—	*		—	—	—	*		—	—	—

(再掲) 一般診療所 (その他) (集計2)

(1施設当たり損益)

	全体																			
	整形外科					産婦人科					眼科					耳鼻咽喉科				
	金 額		構成比率		金額の 伸び率	金 額		構成比率		金額の 伸び率	金 額		構成比率		金額の 伸び率	金 額		構成比率		金額の 伸び率
	前々年(度)	前年(度)	前々年(度)	前年(度)		前々年(度)	前年(度)	前々年(度)	前年(度)		前々年(度)	前年(度)	前々年(度)	前年(度)		前々年(度)	前年(度)	前々年(度)	前年(度)	
	千円	千円	%	%	%	千円	千円	%	%	%	千円	千円	%	%	%	千円	千円	%	%	%
I 医業収益	*	*	*	*	—	—	—	—	—	—	*	*	*	*	—	*	*	*	*	—
1. 入院診療収益	*	*	*	*	—	—	—	—	—	—	*	*	*	*	—	*	*	*	*	—
保険診療収益	*	*	*	*	—	—	—	—	—	—	*	*	*	*	—	*	*	*	*	—
公害等診療収益	*	*	*	*	—	—	—	—	—	—	*	*	*	*	—	*	*	*	*	—
その他の診療収益	*	*	*	*	—	—	—	—	—	—	*	*	*	*	—	*	*	*	*	—
2. 外来診療収益	*	*	*	*	—	—	—	—	—	—	*	*	*	*	—	*	*	*	*	—
保険診療収益	*	*	*	*	—	—	—	—	—	—	*	*	*	*	—	*	*	*	*	—
公害等診療収益	*	*	*	*	—	—	—	—	—	—	*	*	*	*	—	*	*	*	*	—
その他の診療収益	*	*	*	*	—	—	—	—	—	—	*	*	*	*	—	*	*	*	*	—
3. その他の医業収益	*	*	*	*	—	—	—	—	—	—	*	*	*	*	—	*	*	*	*	—
II 介護収益	*	*	*	*	—	—	—	—	—	—	*	*	*	*	—	*	*	*	*	—
1. 施設サービス収益	*	*	*	*	—	—	—	—	—	—	*	*	*	*	—	*	*	*	*	—
2. 居宅サービス収益	*	*	*	*	—	—	—	—	—	—	*	*	*	*	—	*	*	*	*	—
(再掲)短期入所療養介護分	*	*	*	*	—	—	—	—	—	—	*	*	*	*	—	*	*	*	*	—
3. その他の介護収益	*	*	*	*	—	—	—	—	—	—	*	*	*	*	—	*	*	*	*	—
III 医業・介護費用	*	*	*	*	—	—	—	—	—	—	*	*	*	*	—	*	*	*	*	—
1. 給与費	*	*	*	*	—	—	—	—	—	—	*	*	*	*	—	*	*	*	*	—
2. 医薬品費	*	*	*	*	—	—	—	—	—	—	*	*	*	*	—	*	*	*	*	—
3. 材料費	*	*	*	*	—	—	—	—	—	—	*	*	*	*	—	*	*	*	*	—
4. 給食用材料費	*	*	*	*	—	—	—	—	—	—	*	*	*	*	—	*	*	*	*	—
5. 委託費	*	*	*	*	—	—	—	—	—	—	*	*	*	*	—	*	*	*	*	—
6. 減価償却費	*	*	*	*	—	—	—	—	—	—	*	*	*	*	—	*	*	*	*	—
(再掲)建物減価償却費	*	*	*	*	—	—	—	—	—	—	*	*	*	*	—	*	*	*	*	—
(再掲)医療機器減価償却費	*	*	*	*	—	—	—	—	—	—	*	*	*	*	—	*	*	*	*	—
7. その他の医業・介護費用	*	*	*	*	—	—	—	—	—	—	*	*	*	*	—	*	*	*	*	—
(再掲)設備機器賃借料	*	*	*	*	—	—	—	—	—	—	*	*	*	*	—	*	*	*	*	—
(再掲)医療機器賃借料	*	*	*	*	—	—	—	—	—	—	*	*	*	*	—	*	*	*	*	—
IV 損益差額(I + II - III)	*	*	*	*	—	—	—	—	—	—	*	*	*	*	—	*	*	*	*	—
V 税金	*	*	*	*	—	—	—	—	—	—	*	*	*	*	—	*	*	*	*	—
VI 税引後の総損益差額(IV - V)	*	*	*	*	—	—	—	—	—	—	*	*	*	*	—	*	*	*	*	—
施設数	*		—	—	—	0		—	—	—	*		—	—	—	*		—	—	—

(再掲) 一般診療所 (その他) (集計2)

(1施設当たり損益)

	全体														
	皮膚科					その他					全体				
	金 額		構成比率		金額の 伸び率	金 額		構成比率		金額の 伸び率	金 額		構成比率		金額の 伸び率
	前々年(度)	前年(度)	前々年(度)	前年(度)		前々年(度)	前年(度)	前々年(度)	前年(度)		前々年(度)	前年(度)	前々年(度)	前年(度)	
	千円	千円	%	%	%	千円	千円	%	%	%	千円	千円	%	%	%
I 医業収益	—	—	—	—	—	444,488	447,429	100.0	100.0	0.7	289,544	293,385	98.0	97.6	1.3
1. 入院診療収益	—	—	—	—	—	0	0	0.0	0.0	—	3,335	2,872	1.1	1.0	-13.9
保険診療収益	—	—	—	—	—	0	0	0.0	0.0	—	3,318	2,858	1.1	1.0	-13.9
公害等診療収益	—	—	—	—	—	0	0	0.0	0.0	—	9	7	0.0	0.0	-22.2
その他の診療収益	—	—	—	—	—	0	0	0.0	0.0	—	7	6	0.0	0.0	-14.3
2. 外来診療収益	—	—	—	—	—	326,920	324,892	73.5	72.6	-0.6	216,297	215,579	73.2	71.7	-0.3
保険診療収益	—	—	—	—	—	326,920	324,892	73.5	72.6	-0.6	205,477	205,223	69.5	68.3	-0.1
公害等診療収益	—	—	—	—	—	0	0	0.0	0.0	—	486	441	0.2	0.1	-9.3
その他の診療収益	—	—	—	—	—	0	0	0.0	0.0	—	10,334	9,915	3.5	3.3	-4.1
3. その他の医業収益	—	—	—	—	—	117,568	122,537	26.5	27.4	4.2	69,912	74,934	23.7	24.9	7.2
II 介護収益	—	—	—	—	—	0	0	0.0	0.0	—	5,906	7,098	2.0	2.4	20.2
1. 施設サービス収益	—	—	—	—	—	0	0	0.0	0.0	—	0	0	0.0	0.0	—
2. 居宅サービス収益	—	—	—	—	—	0	0	0.0	0.0	—	5,822	7,015	2.0	2.3	20.5
(再掲)短期入所療養介護分	—	—	—	—	—	0	0	0.0	0.0	—	0	0	0.0	0.0	—
3. その他の介護収益	—	—	—	—	—	0	0	0.0	0.0	—	84	82	0.0	0.0	-2.4
III 医業・介護費用	—	—	—	—	—	377,702	375,301	85.0	83.9	-0.6	278,104	286,710	94.1	95.4	3.1
1. 給与費	—	—	—	—	—	201,283	203,525	45.3	45.5	1.1	142,358	145,808	48.2	48.5	2.4
2. 医薬品費	—	—	—	—	—	25,166	24,456	5.7	5.5	-2.8	43,256	44,639	14.6	14.9	3.2
3. 材料費	—	—	—	—	—	21,212	21,747	4.8	4.9	2.5	11,573	12,322	3.9	4.1	6.5
4. 給食用材料費	—	—	—	—	—	0	0	0.0	0.0	—	921	970	0.3	0.3	5.3
5. 委託費	—	—	—	—	—	48,807	48,264	11.0	10.8	-1.1	20,149	19,006	6.8	6.3	-5.7
6. 減価償却費	—	—	—	—	—	24,128	20,913	5.4	4.7	-13.3	11,636	10,989	3.9	3.7	-5.6
(再掲)建物減価償却費	—	—	—	—	—	2,134	1,130	0.5	0.3	-47.0	3,556	3,573	1.2	1.2	0.5
(再掲)医療機器減価償却費	—	—	—	—	—	7,389	8,423	1.7	1.9	14.0	5,200	4,885	1.8	1.6	-6.1
7. その他の医業・介護費用	—	—	—	—	—	57,106	56,397	12.8	12.6	-1.2	48,210	52,976	16.3	17.6	9.9
(再掲)設備機器賃借料	—	—	—	—	—	4,925	3,322	1.1	0.7	-32.5	4,088	3,574	1.4	1.2	-12.6
(再掲)医療機器賃借料	—	—	—	—	—	3,642	2,427	0.8	0.5	-33.4	3,521	2,974	1.2	1.0	-15.5
IV 損益差額(I + II - III)	—	—	—	—	—	66,786	72,128	15.0	16.1	—	17,346	13,773	5.9	4.6	—
V 税金	—	—	—	—	—	0	0	0.0	0.0	—	217	207	0.1	0.1	-4.6
VI 税引後の総損益差額(IV - V)	—	—	—	—	—	66,786	72,128	15.0	16.1	—	17,129	13,566	5.8	4.5	—
施設数	0	—	—	—	—	4	—	—	—	—	43	—	—	—	—

一般診療所（全体(青色申告者を含む)）（集計2）

（1施設当たり損益）

	入院診療収益あり																			
	内科					小児科					精神科					外科				
	金 額		構成比率		金額の 伸び率	金 額		構成比率		金額の 伸び率	金 額		構成比率		金額の 伸び率	金 額		構成比率		金額の 伸び率
	前々年(度)	前年(度)	前々年(度)	前年(度)		前々年(度)	前年(度)	前々年(度)	前年(度)		前々年(度)	前年(度)	前々年(度)	前年(度)		前々年(度)	前年(度)	前々年(度)	前年(度)	
	千円	千円	%	%	%	千円	千円	%	%	%	千円	千円	%	%	%	千円	千円	%	%	%
I 医業収益	222,496	223,733	92.5	92.9	0.6	—	—	—	—	—	*	*	*	*	—	300,711	291,570	94.7	94.4	-3.0
1. 入院診療収益	67,519	67,222	28.1	27.9	-0.4	—	—	—	—	—	*	*	*	*	—	87,194	74,699	27.4	24.2	-14.3
保険診療収益	65,492	65,194	27.2	27.1	-0.5	—	—	—	—	—	*	*	*	*	—	81,373	70,310	25.6	22.8	-13.6
公害等診療収益	—	—	—	—	—	—	—	—	—	—	—	—	—	—	—	—	—	—	—	—
その他の診療収益	—	—	—	—	—	—	—	—	—	—	—	—	—	—	—	—	—	—	—	—
2. 外来診療収益	133,295	130,399	55.4	54.2	-2.2	—	—	—	—	—	*	*	*	*	—	195,494	193,552	61.5	62.7	-1.0
保険診療収益	129,034	126,054	53.6	52.4	-2.3	—	—	—	—	—	*	*	*	*	—	191,001	188,887	60.1	61.2	-1.1
公害等診療収益	—	—	—	—	—	—	—	—	—	—	—	—	—	—	—	—	—	—	—	—
その他の診療収益	—	—	—	—	—	—	—	—	—	—	—	—	—	—	—	—	—	—	—	—
3. その他の医業収益	—	—	—	—	—	—	—	—	—	—	—	—	—	—	—	—	—	—	—	—
II 介護収益	18,044	16,975	7.5	7.1	-5.9	—	—	—	—	—	*	*	*	*	—	16,942	17,251	5.3	5.6	1.8
1. 施設サービス収益	—	—	—	—	—	—	—	—	—	—	—	—	—	—	—	—	—	—	—	—
2. 居宅サービス収益	—	—	—	—	—	—	—	—	—	—	—	—	—	—	—	—	—	—	—	—
(再掲)短期入所療養介護分	—	—	—	—	—	—	—	—	—	—	—	—	—	—	—	—	—	—	—	—
3. その他の介護収益	—	—	—	—	—	—	—	—	—	—	—	—	—	—	—	—	—	—	—	—
III 医業・介護費用	226,449	230,648	94.1	95.8	1.9	—	—	—	—	—	*	*	*	*	—	291,616	293,730	91.8	95.1	0.7
1. 給与費	116,910	115,509	48.6	48.0	-1.2	—	—	—	—	—	*	*	*	*	—	157,421	157,183	49.6	50.9	-0.2
2. 医薬品費	26,085	25,322	10.8	10.5	-2.9	—	—	—	—	—	*	*	*	*	—	23,647	19,935	7.4	6.5	-15.7
3. 材料費	10,831	10,969	4.5	4.6	1.3	—	—	—	—	—	*	*	*	*	—	20,999	18,570	6.6	6.0	-11.6
4. 給食用材料費	3,808	3,456	1.6	1.4	-9.2	—	—	—	—	—	*	*	*	*	—	2,208	2,232	0.7	0.7	1.1
5. 委託費	14,370	14,504	6.0	6.0	0.9	—	—	—	—	—	*	*	*	*	—	21,818	25,876	6.9	8.4	18.6
6. 減価償却費	7,104	7,454	3.0	3.1	4.9	—	—	—	—	—	*	*	*	*	—	13,098	14,444	4.1	4.7	10.3
(再掲)建物減価償却費	—	—	—	—	—	—	—	—	—	—	—	—	—	—	—	—	—	—	—	—
(再掲)医療機器減価償却費	—	—	—	—	—	—	—	—	—	—	—	—	—	—	—	—	—	—	—	—
7. その他の医業・介護費用	47,341	53,433	19.7	22.2	12.9	—	—	—	—	—	*	*	*	*	—	52,424	55,491	16.5	18.0	5.9
(再掲)設備機器賃借料	2,450	2,493	1.0	1.0	1.8	—	—	—	—	—	*	*	*	*	—	4,513	4,832	1.4	1.6	7.1
(再掲)医療機器賃借料	1,657	1,633	0.7	0.7	-1.4	—	—	—	—	—	*	*	*	*	—	4,257	4,574	1.3	1.5	7.4
IV 損益差額(Ⅰ＋Ⅱ－Ⅲ)	14,091	10,060	5.9	4.2	—	—	—	—	—	—	*	*	*	*	—	26,037	15,091	8.2	4.9	—
V 税金	—	—	—	—	—	—	—	—	—	—	—	—	—	—	—	—	—	—	—	—
VI 税引後の総損益差額(Ⅳ－Ⅴ)	—	—	—	—	—	—	—	—	—	—	—	—	—	—	—	—	—	—	—	—
施設数	33	—	—	—	—	0	—	—	—	—	*	—	—	—	—	7	—	—	—	—

一般診療所（全体(青色申告者を含む)）（集計2）

（1施設当たり損益）

	入院診療収益あり																			
	整形外科					産婦人科					眼科					耳鼻咽喉科				
	金額		構成比率		金額の 伸び率	金額		構成比率		金額の 伸び率	金額		構成比率		金額の 伸び率	金額		構成比率		金額の 伸び率
	前々年(度)	前年(度)	前々年(度)	前年(度)		前々年(度)	前年(度)	前々年(度)	前年(度)		前々年(度)	前年(度)	前々年(度)	前年(度)		前々年(度)	前年(度)	前々年(度)	前年(度)	
	千円	千円	%	%	%	千円	千円	%	%	%	千円	千円	%	%	%	千円	千円	%	%	%
I 医業収益	211,489	211,162	96.4	96.3	-0.2	367,722	367,715	100.0	100.0	0.0	296,015	295,747	100.0	100.0	-0.1	*	*	*	*	—
1. 入院診療収益	79,840	79,812	36.4	36.4	0.0	217,362	213,658	59.1	58.1	-1.7	114,335	115,662	38.6	39.1	1.2	*	*	*	*	—
保険診療収益	75,902	75,784	34.6	34.6	-0.2	66,662	64,552	18.1	17.6	-3.2	109,845	110,939	37.1	37.5	1.0	*	*	*	*	—
公害等診療収益	—	—	—	—	—	—	—	—	—	—	—	—	—	—	—	—	—	—	—	—
その他の診療収益	—	—	—	—	—	—	—	—	—	—	—	—	—	—	—	—	—	—	—	—
2. 外来診療収益	126,510	125,399	57.7	57.2	-0.9	101,601	102,799	27.6	28.0	1.2	172,846	170,842	58.4	57.8	-1.2	*	*	*	*	—
保険診療収益	109,924	108,235	50.1	49.4	-1.5	61,125	63,097	16.6	17.2	3.2	167,040	165,498	56.4	56.0	-0.9	*	*	*	*	—
公害等診療収益	—	—	—	—	—	—	—	—	—	—	—	—	—	—	—	—	—	—	—	—
その他の診療収益	—	—	—	—	—	—	—	—	—	—	—	—	—	—	—	—	—	—	—	—
3. その他の医業収益	—	—	—	—	—	—	—	—	—	—	—	—	—	—	—	—	—	—	—	—
II 介護収益	7,829	8,074	3.6	3.7	3.1	0	0	0.0	0.0	—	0	0	0.0	0.0	—	*	*	*	*	—
1. 施設サービス収益	—	—	—	—	—	—	—	—	—	—	—	—	—	—	—	—	—	—	—	—
2. 居宅サービス収益	—	—	—	—	—	—	—	—	—	—	—	—	—	—	—	—	—	—	—	—
（再掲）短期入所療養介護分	—	—	—	—	—	—	—	—	—	—	—	—	—	—	—	—	—	—	—	—
3. その他の介護収益	—	—	—	—	—	—	—	—	—	—	—	—	—	—	—	—	—	—	—	—
III 医業・介護費用	209,173	210,943	95.4	96.2	0.8	311,801	319,115	84.8	86.8	2.3	269,670	269,404	91.1	91.1	-0.1	*	*	*	*	—
1. 給与費	98,955	99,319	45.1	45.3	0.4	175,220	179,522	47.7	48.8	2.5	125,896	126,955	42.5	42.9	0.8	*	*	*	*	—
2. 医薬品費	40,531	40,086	18.5	18.3	-1.1	19,631	19,571	5.3	5.3	-0.3	26,571	27,502	9.0	9.3	3.5	*	*	*	*	—
3. 材料費	12,963	13,704	5.9	6.3	5.7	10,796	10,613	2.9	2.9	-1.7	23,277	21,790	7.9	7.4	-6.4	*	*	*	*	—
4. 給食用材料費	2,867	2,902	1.3	1.3	1.2	8,680	8,833	2.4	2.4	1.8	1,754	1,741	0.6	0.6	-0.7	*	*	*	*	—
5. 委託費	8,692	9,852	4.0	4.5	13.3	17,086	18,232	4.6	5.0	6.7	19,106	19,406	6.5	6.6	1.6	*	*	*	*	—
6. 減価償却費	7,851	8,191	3.6	3.7	4.3	13,296	13,085	3.6	3.6	-1.6	9,073	8,693	3.1	2.9	-4.2	*	*	*	*	—
（再掲）建物減価償却費	—	—	—	—	—	—	—	—	—	—	—	—	—	—	—	—	—	—	—	—
（再掲）医療機器減価償却費	—	—	—	—	—	—	—	—	—	—	—	—	—	—	—	—	—	—	—	—
7. その他の医業・介護費用	37,313	36,888	17.0	16.8	-1.1	67,092	69,259	18.2	18.8	3.2	63,993	63,317	21.6	21.4	-1.1	*	*	*	*	—
（再掲）設備機器賃借料	3,332	3,366	1.5	1.5	1.0	4,647	4,413	1.3	1.2	-5.0	6,753	8,093	2.3	2.7	19.8	*	*	*	*	—
（再掲）医療機器賃借料	486	595	0.2	0.3	22.4	2,654	2,201	0.7	0.6	-17.1	6,167	7,322	2.1	2.5	18.7	*	*	*	*	—
IV 損益差額（I＋II－III）	10,146	8,293	4.6	3.8	—	55,921	48,601	15.2	13.2	—	26,345	26,343	8.9	8.9	—	*	*	*	*	—
V 税金	—	—	—	—	—	—	—	—	—	—	—	—	—	—	—	—	—	—	—	—
VI 税引後の総損益差額（IV－V）	—	—	—	—	—	—	—	—	—	—	—	—	—	—	—	—	—	—	—	—
施設数	16	—	—	—	—	27	—	—	—	—	9	—	—	—	—	*	—	—	—	—

一般診療所（全体(青色申告者を含む)）（集計2）

（1施設当たり損益）

	入院診療収益あり														
	皮膚科					その他					全体				
	金 額		構成比率		金額の 伸び率	金 額		構成比率		金額の 伸び率	金 額		構成比率		金額の 伸び率
	前々年(度)	前年(度)	前々年(度)	前年(度)		前々年(度)	前年(度)	前々年(度)	前年(度)		前々年(度)	前年(度)	前々年(度)	前年(度)	
	千円	千円	%	%	%	千円	千円	%	%	%	千円	千円	%	%	%
I 医業収益	—	—	—	—	—	422,233	404,042	100.0	100.0	-4.3	283,166	281,412	97.2	97.3	-0.6
1. 入院診療収益	—	—	—	—	—	108,050	104,429	25.6	25.8	-3.4	118,860	116,735	40.8	40.4	-1.8
保険診療収益	—	—	—	—	—	105,809	102,507	25.1	25.4	-3.1	77,115	75,500	26.5	26.1	-2.1
公害等診療収益	—	—	—	—	—	—	—	—	—	—	—	—	—	—	—
その他の診療収益	—	—	—	—	—	—	—	—	—	—	—	—	—	—	—
2. 外来診療収益	—	—	—	—	—	305,229	293,235	72.3	72.6	-3.9	141,088	139,063	48.4	48.1	-1.4
保険診療収益	—	—	—	—	—	298,076	285,950	70.6	70.8	-4.1	125,168	123,247	43.0	42.6	-1.5
公害等診療収益	—	—	—	—	—	—	—	—	—	—	—	—	—	—	—
その他の診療収益	—	—	—	—	—	—	—	—	—	—	—	—	—	—	—
3. その他の医業収益	—	—	—	—	—	—	—	—	—	—	—	—	—	—	—
II 介護収益	—	—	—	—	—	0	0	0.0	0.0	—	8,149	7,865	2.8	2.7	-3.5
1. 施設サービス収益	—	—	—	—	—	—	—	—	—	—	—	—	—	—	—
2. 居宅サービス収益	—	—	—	—	—	—	—	—	—	—	—	—	—	—	—
(再掲)短期入所療養介護分	—	—	—	—	—	—	—	—	—	—	—	—	—	—	—
3. その他の介護収益	—	—	—	—	—	—	—	—	—	—	—	—	—	—	—
III 医業・介護費用	—	—	—	—	—	385,060	381,953	91.2	94.5	-0.8	261,719	265,147	89.8	91.7	1.3
1. 給与費	—	—	—	—	—	199,324	198,718	47.2	49.2	-0.3	136,652	137,402	46.9	47.5	0.5
2. 医薬品費	—	—	—	—	—	53,955	52,722	12.8	13.0	-2.3	27,992	27,387	9.6	9.5	-2.2
3. 材料費	—	—	—	—	—	37,942	35,642	9.0	8.8	-6.1	14,724	14,362	5.1	5.0	-2.5
4. 給食用材料費	—	—	—	—	—	4,149	4,077	1.0	1.0	-1.7	4,566	4,494	1.6	1.6	-1.6
5. 委託費	—	—	—	—	—	15,600	14,642	3.7	3.6	-6.1	14,952	15,701	5.1	5.4	5.0
6. 減価償却費	—	—	—	—	—	12,963	13,080	3.1	3.2	0.9	9,728	9,890	3.3	3.4	1.7
(再掲)建物減価償却費	—	—	—	—	—	—	—	—	—	—	—	—	—	—	—
(再掲)医療機器減価償却費	—	—	—	—	—	—	—	—	—	—	—	—	—	—	—
7. その他の医業・介護費用	—	—	—	—	—	61,127	63,072	14.5	15.6	3.2	53,105	55,911	18.2	19.3	5.3
(再掲)設備機器賃借料	—	—	—	—	—	2,613	2,174	0.6	0.5	-16.8	3,696	3,741	1.3	1.3	1.2
(再掲)医療機器賃借料	—	—	—	—	—	1,602	1,243	0.4	0.3	-22.4	2,327	2,298	0.8	0.8	-1.2
IV 損益差額(Ⅰ＋Ⅱ－Ⅲ)	—	—	—	—	—	37,173	22,089	8.8	5.5	—	29,597	24,131	10.2	8.3	—
V 税金	—	—	—	—	—	—	—	—	—	—	—	—	—	—	—
VI 税引後の総損益差額(Ⅳ－Ⅴ)	—	—	—	—	—	—	—	—	—	—	—	—	—	—	—
施設数	0	—	—	—	—	8	—	—	—	—	103	—	—	—	—

一般診療所（全体(青色申告者を含む)）（集計2）

（1施設当たり損益）

	入院診療収益なし																			
	内科					小児科					精神科					外科				
	金額		構成比率		金額の 伸び率	金額		構成比率		金額の 伸び率	金額		構成比率		金額の 伸び率	金額		構成比率		金額の 伸び率
	前々年(度)	前年(度)	前々年(度)	前年(度)		前々年(度)	前年(度)	前々年(度)	前年(度)		前々年(度)	前年(度)	前々年(度)	前年(度)		前々年(度)	前年(度)	前々年(度)	前年(度)	
	千円	千円	%	%	%	千円	千円	%	%	%	千円	千円	%	%	%	千円	千円	%	%	%
I 医業収益	126,500	127,302	98.5	98.5	0.6	103,715	103,725	99.5	99.6	0.0	86,057	86,750	98.2	98.0	0.8	112,638	111,037	95.0	94.9	-1.4
1. 入院診療収益	0	0	0.0	0.0	—	0	0	0.0	0.0	—	0	0	0.0	0.0	—	0	0	0.0	0.0	—
保険診療収益	0	0	0.0	0.0	—	0	0	0.0	0.0	—	0	0	0.0	0.0	—	0	0	0.0	0.0	—
公害等診療収益	—	—	—	—	—	—	—	—	—	—	—	—	—	—	—	—	—	—	—	—
その他の診療収益	—	—	—	—	—	—	—	—	—	—	—	—	—	—	—	—	—	—	—	—
2. 外来診療収益	116,604	116,922	90.8	90.5	0.3	93,320	93,482	89.5	89.7	0.2	84,190	84,734	96.0	95.7	0.6	109,618	107,973	92.5	92.3	-1.5
保険診療収益	109,833	110,053	85.6	85.1	0.2	70,423	69,867	67.6	67.1	-0.8	82,349	82,964	93.9	93.7	0.7	98,072	95,939	82.7	82.0	-2.2
公害等診療収益	—	—	—	—	—	—	—	—	—	—	—	—	—	—	—	—	—	—	—	—
その他の診療収益	—	—	—	—	—	—	—	—	—	—	—	—	—	—	—	—	—	—	—	—
3. その他の医業収益	—	—	—	—	—	—	—	—	—	—	—	—	—	—	—	—	—	—	—	—
II 介護収益	1,873	1,951	1.5	1.5	4.2	496	441	0.5	0.4	-11.1	1,608	1,772	1.8	2.0	10.2	5,913	5,923	5.0	5.1	0.2
1. 施設サービス収益	—	—	—	—	—	—	—	—	—	—	—	—	—	—	—	—	—	—	—	—
2. 居宅サービス収益	—	—	—	—	—	—	—	—	—	—	—	—	—	—	—	—	—	—	—	—
（再掲）短期入所療養介護分	—	—	—	—	—	—	—	—	—	—	—	—	—	—	—	—	—	—	—	—
3. その他の介護収益	—	—	—	—	—	—	—	—	—	—	—	—	—	—	—	—	—	—	—	—
III 医業・介護費用	113,052	112,925	88.1	87.4	-0.1	87,762	88,157	84.2	84.6	0.5	73,101	75,027	83.4	84.8	2.6	105,662	104,201	89.1	89.1	-1.4
1. 給与費	55,742	56,090	43.4	43.4	0.6	43,344	43,966	41.6	42.2	1.4	40,948	42,638	46.7	48.2	4.1	52,012	51,527	43.9	44.1	-0.9
2. 医薬品費	20,422	19,591	15.9	15.2	-4.1	22,045	21,848	21.2	21.0	-0.9	12,291	12,217	14.0	13.8	-0.6	16,362	16,023	13.8	13.7	-2.1
3. 材料費	3,492	3,655	2.7	2.8	4.7	1,327	1,301	1.3	1.2	-2.0	405	440	0.5	0.5	8.6	2,323	2,367	2.0	2.0	1.9
4. 給食用材料費	174	180	0.1	0.1	3.4	148	103	0.1	0.1	-30.4	25	24	0.0	0.0	-4.0	5	5	0.0	0.0	0.0
5. 委託費	5,650	5,718	4.4	4.4	1.2	1,476	1,444	1.4	1.4	-2.2	1,904	2,159	2.2	2.4	13.4	4,518	4,719	3.8	4.0	4.4
6. 減価償却費	4,619	4,592	3.6	3.6	-0.6	3,000	2,748	2.9	2.6	-8.4	3,212	2,985	3.7	3.4	-7.1	6,772	6,092	5.7	5.2	-10.0
（再掲）建物減価償却費	—	—	—	—	—	—	—	—	—	—	—	—	—	—	—	—	—	—	—	—
（再掲）医療機器減価償却費	—	—	—	—	—	—	—	—	—	—	—	—	—	—	—	—	—	—	—	—
7. その他の医業・介護費用	22,954	23,098	17.9	17.9	0.6	16,422	16,748	15.8	16.1	2.0	14,316	14,564	16.3	16.5	1.7	23,671	23,468	20.0	20.1	-0.9
（再掲）設備機器賃借料	1,729	1,766	1.3	1.4	2.1	520	516	0.5	0.5	-0.8	587	577	0.7	0.7	-1.7	2,312	2,480	2.0	2.1	7.3
（再掲）医療機器賃借料	1,232	1,264	1.0	1.0	2.6	247	229	0.2	0.2	-7.3	424	430	0.5	0.5	1.4	1,734	1,811	1.5	1.5	4.4
IV 損益差額（Ⅰ＋Ⅱ－Ⅲ）	15,322	16,329	11.9	12.6	—	16,449	16,008	15.8	15.4	—	14,564	13,495	16.6	15.2	—	12,889	12,760	10.9	10.9	—
V 税金	—	—	—	—	—	—	—	—	—	—	—	—	—	—	—	—	—	—	—	—
VI 税引後の総損益差額（Ⅳ－Ⅴ）	—	—	—	—	—	—	—	—	—	—	—	—	—	—	—	—	—	—	—	—
施設数	793	—	—	—	—	118	—	—	—	—	41	—	—	—	—	78	—	—	—	—

一般診療所（全体(青色申告者を含む)）（集計2）

（1施設当たり損益）

	入院診療収益なし																			
	整形外科					産婦人科					眼科					耳鼻咽喉科				
	金額		構成比率		金額の 伸び率	金額		構成比率		金額の 伸び率	金額		構成比率		金額の 伸び率	金額		構成比率		金額の 伸び率
	前々年(度)	前年(度)	前々年(度)	前年(度)		前々年(度)	前年(度)	前々年(度)	前年(度)		前々年(度)	前年(度)	前々年(度)	前年(度)		前々年(度)	前年(度)	前々年(度)	前年(度)	
	千円	千円	%	%	%	千円	千円	%	%	%	千円	千円	%	%	%	千円	千円	%	%	%
I 医業収益	151,364	149,723	98.4	98.3	-1.1	181,951	188,425	100.0	100.0	3.6	123,642	126,595	100.0	100.0	2.4	92,102	90,813	100.0	100.0	-1.4
1. 入院診療収益	0	0	0.0	0.0	—	0	0	0.0	0.0	—	0	0	0.0	0.0	—	0	0	0.0	0.0	—
保険診療収益	0	0	0.0	0.0	—	0	0	0.0	0.0	—	0	0	0.0	0.0	—	0	0	0.0	0.0	—
公害等診療収益	—	—	—	—	—	—	—	—	—	—	—	—	—	—	—	—	—	—	—	—
その他の診療収益	—	—	—	—	—	—	—	—	—	—	—	—	—	—	—	—	—	—	—	—
2. 外来診療収益	149,139	145,375	97.0	95.4	-2.5	166,823	173,526	91.7	92.1	4.0	121,078	123,184	97.9	97.3	1.7	91,226	89,934	99.0	99.0	-1.4
保険診療収益	132,605	129,495	86.2	85.0	-2.3	87,884	95,387	48.3	50.6	8.5	119,379	121,416	96.6	95.9	1.7	89,914	88,570	97.6	97.5	-1.5
公害等診療収益	—	—	—	—	—	—	—	—	—	—	—	—	—	—	—	—	—	—	—	—
その他の診療収益	—	—	—	—	—	—	—	—	—	—	—	—	—	—	—	—	—	—	—	—
3. その他の医業収益	—	—	—	—	—	—	—	—	—	—	—	—	—	—	—	—	—	—	—	—
II 介護収益	2,427	2,627	1.6	1.7	8.2	0	0	0.0	0.0	—	0	0	0.0	0.0	—	0	0	0.0	0.0	—
1. 施設サービス収益	—	—	—	—	—	—	—	—	—	—	—	—	—	—	—	—	—	—	—	—
2. 居宅サービス収益	—	—	—	—	—	—	—	—	—	—	—	—	—	—	—	—	—	—	—	—
（再掲）短期入所療養介護分	—	—	—	—	—	—	—	—	—	—	—	—	—	—	—	—	—	—	—	—
3. その他の介護収益	—	—	—	—	—	—	—	—	—	—	—	—	—	—	—	—	—	—	—	—
III 医業・介護費用	138,575	138,230	90.1	90.7	-0.2	161,430	168,985	88.7	89.7	4.7	100,407	102,729	81.2	81.1	2.3	77,621	76,591	84.3	84.3	-1.3
1. 給与費	76,143	75,961	49.5	49.9	-0.2	72,239	75,557	39.7	40.1	4.6	53,586	53,233	43.3	42.0	-0.7	43,158	42,740	46.9	47.1	-1.0
2. 医薬品費	23,817	23,278	15.5	15.3	-2.3	18,727	19,394	10.3	10.3	3.6	11,368	12,707	9.2	10.0	11.8	5,825	5,670	6.3	6.2	-2.7
3. 材料費	2,738	2,565	1.8	1.7	-6.3	12,926	12,495	7.1	6.6	-3.3	4,692	5,007	3.8	4.0	6.7	1,160	1,107	1.3	1.2	-4.6
4. 給食用材料費	181	190	0.1	0.1	5.0	0	0	0.0	0.0	—	2	2	0.0	0.0	0.0	0	0	0.0	0.0	—
5. 委託費	3,776	3,791	2.5	2.5	0.4	13,383	14,793	7.4	7.9	10.5	2,884	3,280	2.3	2.6	13.7	4,255	4,258	4.6	4.7	0.1
6. 減価償却費	6,185	6,107	4.0	4.0	-1.3	5,994	6,076	3.3	3.2	1.4	5,947	6,302	4.8	5.0	6.0	3,947	3,607	4.3	4.0	-8.6
（再掲）建物減価償却費	—	—	—	—	—	—	—	—	—	—	—	—	—	—	—	—	—	—	—	—
（再掲）医療機器減価償却費	—	—	—	—	—	—	—	—	—	—	—	—	—	—	—	—	—	—	—	—
7. その他の医業・介護費用	25,735	26,337	16.7	17.3	2.3	38,161	40,670	21.0	21.6	6.6	21,929	22,198	17.7	17.5	1.2	19,276	19,208	20.9	21.2	-0.4
（再掲）設備機器賃借料	1,678	1,664	1.1	1.1	-0.8	2,159	2,263	1.2	1.2	4.8	722	635	0.6	0.5	-12.0	1,248	1,144	1.4	1.3	-8.3
（再掲）医療機器賃借料	1,092	1,085	0.7	0.7	-0.6	1,905	2,037	1.0	1.1	6.9	590	543	0.5	0.4	-8.0	908	823	1.0	0.9	-9.4
IV 損益差額（Ⅰ＋Ⅱ－Ⅲ）	15,216	14,120	9.9	9.3	—	20,521	19,440	11.3	10.3	—	23,234	23,866	18.8	18.9	—	14,481	14,223	15.7	15.7	—
V 税金	—	—	—	—	—	—	—	—	—	—	—	—	—	—	—	—	—	—	—	—
VI 税引後の総損益差額（Ⅳ－Ⅴ）	—	—	—	—	—	—	—	—	—	—	—	—	—	—	—	—	—	—	—	—
施設数	153	—	—	—	—	41	—	—	—	—	116	—	—	—	—	112	—	—	—	—

一般診療所（全体(青色申告者を含む)）（集計2）

（1施設当たり損益）

	入院診療収益なし														
	皮膚科					その他					全体				
	金 額		構成比率		金額の 伸び率	金 額		構成比率		金額の 伸び率	金 額		構成比率		金額の 伸び率
	前々年(度)	前年(度)	前々年(度)	前年(度)		前々年(度)	前年(度)	前々年(度)	前年(度)		前々年(度)	前年(度)	前々年(度)	前年(度)	
	千円	千円	%	%	%	千円	千円	%	%	%	千円	千円	%	%	%
I 医業収益	82,876	83,609	100.0	100.0	0.9	267,267	263,584	99.7	99.7	-1.4	127,028	127,404	98.8	98.7	0.3
1. 入院診療収益	0	0	0.0	0.0	—	0	0	0.0	0.0	—	0	0	0.0	0.0	—
保険診療収益	0	0	0.0	0.0	—	0	0	0.0	0.0	—	0	0	0.0	0.0	—
公害等診療収益	—	—	—	—	—	—	—	—	—	—	—	—	—	—	—
その他の診療収益	—	—	—	—	—	—	—	—	—	—	—	—	—	—	—
2. 外来診療収益	81,143	81,972	97.9	98.0	1.0	257,712	253,937	96.1	96.0	-1.5	119,868	119,753	93.2	92.8	-0.1
保険診療収益	76,403	76,651	92.2	91.7	0.3	255,553	251,713	95.3	95.2	-1.5	110,055	109,855	85.6	85.1	-0.2
公害等診療収益	—	—	—	—	—	—	—	—	—	—	—	—	—	—	—
その他の診療収益	—	—	—	—	—	—	—	—	—	—	—	—	—	—	—
3. その他の医業収益	—	—	—	—	—	—	—	—	—	—	—	—	—	—	—
II 介護収益	4	7	0.0	0.0	75.0	883	882	0.3	0.3	-0.1	1,558	1,617	1.2	1.3	3.8
1. 施設サービス収益	—	—	—	—	—	—	—	—	—	—	—	—	—	—	—
2. 居宅サービス収益	—	—	—	—	—	—	—	—	—	—	—	—	—	—	—
(再掲)短期入所療養介護分	—	—	—	—	—	—	—	—	—	—	—	—	—	—	—
3. その他の介護収益	—	—	—	—	—	—	—	—	—	—	—	—	—	—	—
III 医業・介護費用	64,216	64,470	77.5	77.1	0.4	219,982	222,122	82.0	84.0	1.0	111,283	111,577	86.5	86.5	0.3
1. 給与費	36,185	35,863	43.7	42.9	-0.9	100,992	103,524	37.7	39.1	2.5	56,171	56,497	43.7	43.8	0.6
2. 医薬品費	6,999	7,164	8.4	8.6	2.4	34,421	32,958	12.8	12.5	-4.3	18,501	18,064	14.4	14.0	-2.4
3. 材料費	1,286	1,301	1.6	1.6	1.2	18,619	18,829	6.9	7.1	1.1	3,723	3,805	2.9	2.9	2.2
4. 給食用材料費	0	0	0.0	0.0	—	153	137	0.1	0.1	-10.5	121	121	0.1	0.1	0.0
5. 委託費	2,102	2,025	2.5	2.4	-3.7	11,283	11,123	4.2	4.2	-1.4	4,920	5,024	3.8	3.9	2.1
6. 減価償却費	2,708	2,877	3.3	3.4	6.2	8,907	7,495	3.3	2.8	-15.9	4,853	4,736	3.8	3.7	-2.4
(再掲)建物減価償却費	—	—	—	—	—	—	—	—	—	—	—	—	—	—	—
(再掲)医療機器減価償却費	—	—	—	—	—	—	—	—	—	—	—	—	—	—	—
7. その他の医業・介護費用	14,935	15,241	18.0	18.2	2.0	45,606	48,056	17.0	18.2	5.4	22,994	23,330	17.9	18.1	1.5
(再掲)設備機器賃借料	592	641	0.7	0.8	8.3	2,670	2,161	1.0	0.8	-19.1	1,509	1,507	1.2	1.2	-0.1
(再掲)医療機器賃借料	190	218	0.2	0.3	14.7	1,751	1,402	0.7	0.5	-19.9	1,058	1,059	0.8	0.8	0.1
IV 損益差額(Ⅰ＋Ⅱ－Ⅲ)	18,665	19,146	22.5	22.9	—	48,168	42,343	18.0	16.0	—	17,303	17,443	13.5	13.5	—
V 税金	—	—	—	—	—	—	—	—	—	—	—	—	—	—	—
VI 税引後の総損益差額(Ⅳ－Ⅴ)	—	—	—	—	—	—	—	—	—	—	—	—	—	—	—
施設数	90		—	—	—	59		—	—	—	1,601		—	—	—

一般診療所（全体(青色申告者を含む)）（集計2）

（1施設当たり損益）

	入院診療収益なし(参考)有床																			
	内科					小児科					精神科					外科				
	金 額		構成比率		金額の 伸び率	金 額		構成比率		金額の 伸び率	金 額		構成比率		金額の 伸び率	金 額		構成比率		金額の 伸び率
	前々年(度)	前年(度)	前々年(度)	前年(度)		前々年(度)	前年(度)	前々年(度)	前年(度)		前々年(度)	前年(度)	前々年(度)	前年(度)		前々年(度)	前年(度)	前々年(度)	前年(度)	
	千円	千円	%	%	%	千円	千円	%	%	%	千円	千円	%	%	%	千円	千円	%	%	%
I 医業収益	305,778	319,650	95.0	95.3	4.5	*	*	*	*	—	—	—	—	—	—	112,748	111,737	100.0	100.0	-0.9
1. 入院診療収益	0	0	0.0	0.0	—	*	*	*	*	—	—	—	—	—	—	0	0	0.0	0.0	—
保険診療収益	0	0	0.0	0.0	—	*	*	*	*	—	—	—	—	—	—	0	0	0.0	0.0	—
公害等診療収益	—	—	—	—	—	—	—	—	—	—	—	—	—	—	—	—	—	—	—	—
その他の診療収益	—	—	—	—	—	—	—	—	—	—	—	—	—	—	—	—	—	—	—	—
2. 外来診療収益	300,197	313,752	93.3	93.6	4.5	*	*	*	*	—	—	—	—	—	—	108,515	104,499	96.2	93.5	-3.7
保険診療収益	279,746	293,745	86.9	87.6	5.0	*	*	*	*	—	—	—	—	—	—	103,294	99,741	91.6	89.3	-3.4
公害等診療収益	—	—	—	—	—	—	—	—	—	—	—	—	—	—	—	—	—	—	—	—
その他の診療収益	—	—	—	—	—	—	—	—	—	—	—	—	—	—	—	—	—	—	—	—
3. その他の医業収益	—	—	—	—	—	—	—	—	—	—	—	—	—	—	—	—	—	—	—	—
II 介護収益	15,997	15,697	5.0	4.7	-1.9	*	*	*	*	—	—	—	—	—	—	1	2	0.0	0.0	100.0
1. 施設サービス収益	—	—	—	—	—	—	—	—	—	—	—	—	—	—	—	—	—	—	—	—
2. 居宅サービス収益	—	—	—	—	—	—	—	—	—	—	—	—	—	—	—	—	—	—	—	—
(再掲)短期入所療養介護分	—	—	—	—	—	—	—	—	—	—	—	—	—	—	—	—	—	—	—	—
3. その他の介護収益	—	—	—	—	—	—	—	—	—	—	—	—	—	—	—	—	—	—	—	—
III 医業・介護費用	296,565	301,158	92.2	89.8	1.5	*	*	*	*	—	—	—	—	—	—	102,834	102,634	91.2	91.9	-0.2
1. 給与費	135,453	135,280	42.1	40.3	-0.1	*	*	*	*	—	—	—	—	—	—	49,985	50,864	44.3	45.5	1.8
2. 医薬品費	80,458	88,684	25.0	26.4	10.2	*	*	*	*	—	—	—	—	—	—	16,251	15,242	14.4	13.6	-6.2
3. 材料費	9,735	11,213	3.0	3.3	15.2	*	*	*	*	—	—	—	—	—	—	1,696	1,649	1.5	1.5	-2.8
4. 給食用材料費	221	216	0.1	0.1	-2.3	*	*	*	*	—	—	—	—	—	—	43	57	0.0	0.1	32.6
5. 委託費	17,014	13,826	5.3	4.1	-18.7	*	*	*	*	—	—	—	—	—	—	2,417	2,392	2.1	2.1	-1.0
6. 減価償却費	9,557	8,221	3.0	2.5	-14.0	*	*	*	*	—	—	—	—	—	—	4,664	4,428	4.1	4.0	-5.1
(再掲)建物減価償却費	—	—	—	—	—	—	—	—	—	—	—	—	—	—	—	—	—	—	—	—
(再掲)医療機器減価償却費	—	—	—	—	—	—	—	—	—	—	—	—	—	—	—	—	—	—	—	—
7. その他の医業・介護費用	44,127	43,718	13.7	13.0	-0.9	*	*	*	*	—	—	—	—	—	—	27,778	28,002	24.6	25.1	0.8
(再掲)設備機器賃借料	3,523	3,463	1.1	1.0	-1.7	*	*	*	*	—	—	—	—	—	—	5,372	5,598	4.8	5.0	4.2
(再掲)医療機器賃借料	3,050	2,984	0.9	0.9	-2.2	*	*	*	*	—	—	—	—	—	—	3,736	3,831	3.3	3.4	2.5
IV 損益差額(Ⅰ＋Ⅱ－Ⅲ)	25,210	34,189	7.8	10.2	—	*	*	*	*	—	—	—	—	—	—	9,915	9,105	8.8	8.1	—
V 税金	—	—	—	—	—	—	—	—	—	—	—	—	—	—	—	—	—	—	—	—
Ⅵ 税引後の総損益差額(Ⅳ－Ⅴ)	—	—	—	—	—	—	—	—	—	—	—	—	—	—	—	—	—	—	—	—
施設数	19	—	—	—	—	*	—	—	—	—	0	—	—	—	—	4	—	—	—	—

一般診療所（全体(青色申告者を含む)）（集計2）

（1施設当たり損益）

	入院診療収益なし(参考)有床																			
	整形外科					産婦人科					眼科					耳鼻咽喉科				
	金額		構成比率		金額の 伸び率	金額		構成比率		金額の 伸び率	金額		構成比率		金額の 伸び率	金額		構成比率		金額の 伸び率
	前々年(度)	前年(度)	前々年(度)	前年(度)		前々年(度)	前年(度)	前々年(度)	前年(度)		前々年(度)	前年(度)	前々年(度)	前年(度)		前々年(度)	前年(度)	前々年(度)	前年(度)	
	千円	千円	%	%	%	千円	千円	%	%	%	千円	千円	%	%	%	千円	千円	%	%	%
I 医業収益	*	*	*	*	—	107,597	105,179	100.0	100.0	-2.2	*	*	*	*	—	*	*	*	*	—
1. 入院診療収益	*	*	*	*	—	0	0	0.0	0.0	—	*	*	*	*	—	*	*	*	*	—
保険診療収益	*	*	*	*	—	0	0	0.0	0.0	—	*	*	*	*	—	*	*	*	*	—
公害等診療収益	—	—	—	—	—	—	—	—	—	—	—	—	—	—	—	—	—	—	—	—
その他の診療収益	—	—	—	—	—	—	—	—	—	—	—	—	—	—	—	—	—	—	—	—
2. 外来診療収益	*	*	*	*	—	107,318	105,099	99.7	99.9	-2.1	*	*	*	*	—	*	*	*	*	—
保険診療収益	*	*	*	*	—	78,017	75,617	72.5	71.9	-3.1	*	*	*	*	—	*	*	*	*	—
公害等診療収益	—	—	—	—	—	—	—	—	—	—	—	—	—	—	—	—	—	—	—	—
その他の診療収益	—	—	—	—	—	—	—	—	—	—	—	—	—	—	—	—	—	—	—	—
3. その他の医業収益	—	—	—	—	—	—	—	—	—	—	—	—	—	—	—	—	—	—	—	—
II 介護収益	*	*	*	*	—	0	0	0.0	0.0	—	*	*	*	*	—	*	*	*	*	—
1. 施設サービス収益	—	—	—	—	—	—	—	—	—	—	—	—	—	—	—	—	—	—	—	—
2. 居宅サービス収益	—	—	—	—	—	—	—	—	—	—	—	—	—	—	—	—	—	—	—	—
(再掲)短期入所療養介護分	—	—	—	—	—	—	—	—	—	—	—	—	—	—	—	—	—	—	—	—
3. その他の介護収益	—	—	—	—	—	—	—	—	—	—	—	—	—	—	—	—	—	—	—	—
III 医業・介護費用	*	*	*	*	—	103,915	106,348	96.6	101.1	2.3	*	*	*	*	—	*	*	*	*	—
1. 給与費	*	*	*	*	—	62,507	65,035	58.1	61.8	4.0	*	*	*	*	—	*	*	*	*	—
2. 医薬品費	*	*	*	*	—	9,157	9,627	8.5	9.2	5.1	*	*	*	*	—	*	*	*	*	—
3. 材料費	*	*	*	*	—	3,794	3,857	3.5	3.7	1.7	*	*	*	*	—	*	*	*	*	—
4. 給食用材料費	*	*	*	*	—	0	0	0.0	0.0	—	*	*	*	*	—	*	*	*	*	—
5. 委託費	*	*	*	*	—	9,873	9,787	9.2	9.3	-0.9	*	*	*	*	—	*	*	*	*	—
6. 減価償却費	*	*	*	*	—	1,164	684	1.1	0.7	-41.2	*	*	*	*	—	*	*	*	*	—
(再掲)建物減価償却費	—	—	—	—	—	—	—	—	—	—	—	—	—	—	—	—	—	—	—	—
(再掲)医療機器減価償却費	—	—	—	—	—	—	—	—	—	—	—	—	—	—	—	—	—	—	—	—
7. その他の医業・介護費用	*	*	*	*	—	17,421	17,359	16.2	16.5	-0.4	*	*	*	*	—	*	*	*	*	—
(再掲)設備機器賃借料	*	*	*	*	—	25	44	0.0	0.0	76.0	*	*	*	*	—	*	*	*	*	—
(再掲)医療機器賃借料	*	*	*	*	—	0	0	0.0	0.0	—	*	*	*	*	—	*	*	*	*	—
IV 損益差額(I+II-III)	*	*	*	*	—	3,682	-1,168	3.4	-1.1	—	*	*	*	*	—	*	*	*	*	—
V 税金	—	—	—	—	—	—	—	—	—	—	—	—	—	—	—	—	—	—	—	—
VI 税引後の総損益差額(IV-V)	—	—	—	—	—	—	—	—	—	—	—	—	—	—	—	—	—	—	—	—
施設数	*	—	—	—	—	3	—	—	—	—	*	—	—	—	—	*	—	—	—	—

一般診療所（全体(青色申告者を含む)）（集計2）

（1施設当たり損益）

	入院診療収益なし(参考)有床														
	皮膚科					その他					全体				
	金 額		構成比率		金額の 伸び率	金 額		構成比率		金額の 伸び率	金 額		構成比率		金額の 伸び率
	前々年(度)	前年(度)	前々年(度)	前年(度)		前々年(度)	前年(度)	前々年(度)	前年(度)		前々年(度)	前年(度)	前々年(度)	前年(度)	
	千円	千円	%	%	%	千円	千円	%	%	%	千円	千円	%	%	%
I 医業収益	—	—	—	—	—	*	*	*	*	—	230,284	238,779	95.6	95.9	3.7
1. 入院診療収益	—	—	—	—	—	*	*	*	*	—	0	0	0.0	0.0	—
保険診療収益	—	—	—	—	—	*	*	*	*	—	0	0	0.0	0.0	—
公害等診療収益	—	—	—	—	—	—	—	—	—	—	—	—	—	—	—
その他の診療収益	—	—	—	—	—	—	—	—	—	—	—	—	—	—	—
2. 外来診療収益	—	—	—	—	—	*	*	*	*	—	225,694	232,206	93.7	93.2	2.9
保険診療収益	—	—	—	—	—	*	*	*	*	—	207,423	213,994	86.1	85.9	3.2
公害等診療収益	—	—	—	—	—	—	—	—	—	—	—	—	—	—	—
その他の診療収益	—	—	—	—	—	—	—	—	—	—	—	—	—	—	—
3. その他の医業収益	—	—	—	—	—	—	—	—	—	—	—	—	—	—	—
II 介護収益	—	—	—	—	—	*	*	*	*	—	10,661	10,302	4.4	4.1	-3.4
1. 施設サービス収益	—	—	—	—	—	—	—	—	—	—	—	—	—	—	—
2. 居宅サービス収益	—	—	—	—	—	—	—	—	—	—	—	—	—	—	—
(再掲)短期入所療養介護分	—	—	—	—	—	—	—	—	—	—	—	—	—	—	—
3. その他の介護収益	—	—	—	—	—	—	—	—	—	—	—	—	—	—	—
III 医業・介護費用	—	—	—	—	—	*	*	*	*	—	224,238	225,980	93.1	90.7	0.8
1. 給与費	—	—	—	—	—	*	*	*	*	—	105,877	105,422	43.9	42.3	-0.4
2. 医薬品費	—	—	—	—	—	*	*	*	*	—	53,350	58,135	22.1	23.3	9.0
3. 材料費	—	—	—	—	—	*	*	*	*	—	6,712	7,387	2.8	3.0	10.1
4. 給食用材料費	—	—	—	—	—	*	*	*	*	—	636	479	0.3	0.2	-24.7
5. 委託費	—	—	—	—	—	*	*	*	*	—	12,304	10,376	5.1	4.2	-15.7
6. 減価償却費	—	—	—	—	—	*	*	*	*	—	7,371	6,430	3.1	2.6	-12.8
(再掲)建物減価償却費	—	—	—	—	—	—	—	—	—	—	—	—	—	—	—
(再掲)医療機器減価償却費	—	—	—	—	—	—	—	—	—	—	—	—	—	—	—
7. その他の医業・介護費用	—	—	—	—	—	*	*	*	*	—	37,988	37,752	15.8	15.2	-0.6
(再掲)設備機器賃借料	—	—	—	—	—	*	*	*	*	—	3,972	3,725	1.6	1.5	-6.2
(再掲)医療機器賃借料	—	—	—	—	—	*	*	*	*	—	2,987	2,867	1.2	1.2	-4.0
IV 損益差額(Ⅰ＋Ⅱ－Ⅲ)	—	—	—	—	—	*	*	*	*	—	16,706	23,100	6.9	9.3	—
V 税金	—	—	—	—	—	—	—	—	—	—	—	—	—	—	—
VI 税引後の総損益差額(Ⅳ－Ⅴ)	—	—	—	—	—	—	—	—	—	—	—	—	—	—	—
施設数	0	—	—	—	—	*	—	—	—	—	34	—	—	—	—

一般診療所（全体(青色申告者を含む)）（集計2）

（1施設当たり損益）

	全体																			
	内科					小児科					精神科					外科				
	金 額		構成比率		金額の 伸び率	金 額		構成比率		金額の 伸び率	金 額		構成比率		金額の 伸び率	金 額		構成比率		金額の 伸び率
	前々年(度)	前年(度)	前々年(度)	前年(度)		前々年(度)	前年(度)	前々年(度)	前年(度)		前々年(度)	前年(度)	前々年(度)	前年(度)		前々年(度)	前年(度)	前々年(度)	前年(度)	
	千円	千円	%	%	%	千円	千円	%	%	%	千円	千円	%	%	%	千円	千円	%	%	%
I 医業収益	130,335	131,155	98.1	98.1	0.6	103,715	103,725	99.5	99.6	0.0	89,489	90,058	98.3	98.2	0.6	128,126	125,905	94.9	94.8	-1.7
1. 入院診療収益	2,698	2,686	2.0	2.0	-0.4	0	0	0.0	0.0	—	7,434	7,343	8.2	8.0	-1.2	7,181	6,152	5.3	4.6	-14.3
保険診療収益	2,617	2,605	2.0	1.9	-0.5	0	0	0.0	0.0	—	7,390	7,313	8.1	8.0	-1.0	6,701	5,790	5.0	4.4	-13.6
公害等診療収益	—	—	—	—	—	—	—	—	—	—	—	—	—	—	—	—	—	—	—	—
その他の診療収益	—	—	—	—	—	—	—	—	—	—	—	—	—	—	—	—	—	—	—	—
2. 外来診療収益	117,271	117,460	88.3	87.8	0.2	93,320	93,482	89.5	89.7	0.2	80,275	80,793	88.2	88.1	0.6	116,690	115,021	86.5	86.6	-1.4
保険診療収益	110,600	110,692	83.2	82.8	0.1	70,423	69,867	67.6	67.1	-0.8	78,518	79,105	86.3	86.2	0.7	105,725	103,593	78.3	78.0	-2.0
公害等診療収益	—	—	—	—	—	—	—	—	—	—	—	—	—	—	—	—	—	—	—	—
その他の診療収益	—	—	—	—	—	—	—	—	—	—	—	—	—	—	—	—	—	—	—	—
3. その他の医業収益	—	—	—	—	—	—	—	—	—	—	—	—	—	—	—	—	—	—	—	—
II 介護収益	2,519	2,551	1.9	1.9	1.3	496	441	0.5	0.4	-11.1	1,533	1,690	1.7	1.8	10.2	6,821	6,856	5.1	5.2	0.5
1. 施設サービス収益	—	—	—	—	—	—	—	—	—	—	—	—	—	—	—	—	—	—	—	—
2. 居宅サービス収益	—	—	—	—	—	—	—	—	—	—	—	—	—	—	—	—	—	—	—	—
（再掲）短期入所療養介護分	—	—	—	—	—	—	—	—	—	—	—	—	—	—	—	—	—	—	—	—
3. その他の介護収益	—	—	—	—	—	—	—	—	—	—	—	—	—	—	—	—	—	—	—	—
III 医業・介護費用	117,582	117,628	88.5	88.0	0.0	87,762	88,157	84.2	84.6	0.5	73,245	75,147	80.5	81.9	2.6	120,976	119,809	89.6	90.2	-1.0
1. 給与費	58,185	58,464	43.8	43.7	0.5	43,344	43,966	41.6	42.2	1.4	40,495	42,080	44.5	45.9	3.9	60,692	60,228	45.0	45.4	-0.8
2. 医薬品費	20,648	19,820	15.5	14.8	-4.0	22,045	21,848	21.2	21.0	-0.9	11,889	11,797	13.1	12.9	-0.8	16,962	16,345	12.6	12.3	-3.6
3. 材料費	3,785	3,948	2.8	3.0	4.3	1,327	1,301	1.3	1.2	-2.0	388	420	0.4	0.5	8.2	3,861	3,701	2.9	2.8	-4.1
4. 給食用材料費	319	311	0.2	0.2	-2.5	148	103	0.1	0.1	-30.4	24	23	0.0	0.0	-4.2	186	188	0.1	0.1	1.1
5. 委託費	5,998	6,069	4.5	4.5	1.2	1,476	1,444	1.4	1.4	-2.2	2,136	2,368	2.3	2.6	10.9	5,943	6,462	4.4	4.9	8.7
6. 減価償却費	4,719	4,706	3.6	3.5	-0.3	3,000	2,748	2.9	2.6	-8.4	3,150	2,933	3.5	3.2	-6.9	7,293	6,780	5.4	5.1	-7.0
（再掲）建物減価償却費	—	—	—	—	—	—	—	—	—	—	—	—	—	—	—	—	—	—	—	—
（再掲）医療機器減価償却費	—	—	—	—	—	—	—	—	—	—	—	—	—	—	—	—	—	—	—	—
7. その他の医業・介護費用	23,928	24,310	18.0	18.2	1.6	16,422	16,748	15.8	16.1	2.0	15,164	15,526	16.7	16.9	2.4	26,039	26,105	19.3	19.7	0.3
（再掲）設備機器賃借料	1,758	1,796	1.3	1.3	2.2	520	516	0.5	0.5	-0.8	740	689	0.8	0.8	-6.9	2,494	2,674	1.8	2.0	7.2
（再掲）医療機器賃借料	1,249	1,279	0.9	1.0	2.4	247	229	0.2	0.2	-7.3	578	549	0.6	0.6	-5.0	1,942	2,038	1.4	1.5	4.9
IV 損益差額（Ⅰ＋Ⅱ－Ⅲ）	15,272	16,078	11.5	12.0	—	16,449	16,008	15.8	15.4	—	17,777	16,601	19.5	18.1	—	13,972	12,952	10.4	9.8	—
V 税金	—	—	—	—	—	—	—	—	—	—	—	—	—	—	—	—	—	—	—	—
VI 税引後の総損益差額（Ⅳ－Ⅴ）	—	—	—	—	—	—	—	—	—	—	—	—	—	—	—	—	—	—	—	—
施設数	826	—	—	—	—	118	—	—	—	—	43	—	—	—	—	85	—	—	—	—

一般診療所（全体(青色申告者を含む)）（集計2）

（1施設当たり損益）

	全体																			
	整形外科					産婦人科					眼科					耳鼻咽喉科				
	金額		構成比率		金額の 伸び率	金額		構成比率		金額の 伸び率	金額		構成比率		金額の 伸び率	金額		構成比率		金額の 伸び率
	前々年(度)	前年(度)	前々年(度)	前年(度)		前々年(度)	前年(度)	前々年(度)	前年(度)		前々年(度)	前年(度)	前々年(度)	前年(度)		前々年(度)	前年(度)	前々年(度)	前年(度)	
	千円	千円	%	%	%	千円	千円	%	%	%	千円	千円	%	%	%	千円	千円	%	%	%
I 医業収益	157,056	155,540	98.2	98.0	-1.0	255,713	259,614	100.0	100.0	1.5	136,053	138,774	100.0	100.0	2.0	91,683	90,404	100.0	100.0	-1.4
1. 入院診療収益	7,559	7,556	4.7	4.8	0.0	86,306	84,835	33.8	32.7	-1.7	8,232	8,328	6.1	6.0	1.2	396	394	0.4	0.4	-0.5
保険診療収益	7,186	7,175	4.5	4.5	-0.2	26,469	25,631	10.4	9.9	-3.2	7,909	7,988	5.8	5.8	1.0	396	394	0.4	0.4	-0.5
公害等診療収益	—	—	—	—	—	—	—	—	—	—	—	—	—	—	—	—	—	—	—	—
その他の診療収益	—	—	—	—	—	—	—	—	—	—	—	—	—	—	—	—	—	—	—	—
2. 外来診療収益	146,997	143,483	91.9	90.4	-2.4	140,926	145,443	55.1	56.0	3.2	124,805	126,615	91.7	91.2	1.5	90,419	89,138	98.6	98.6	-1.4
保険診療収益	130,457	127,483	81.5	80.3	-2.3	77,259	82,566	30.2	31.8	6.9	122,811	124,590	90.3	89.8	1.4	89,118	87,786	97.2	97.1	-1.5
公害等診療収益	—	—	—	—	—	—	—	—	—	—	—	—	—	—	—	—	—	—	—	—
その他の診療収益	—	—	—	—	—	—	—	—	—	—	—	—	—	—	—	—	—	—	—	—
3. その他の医業収益	—	—	—	—	—	—	—	—	—	—	—	—	—	—	—	—	—	—	—	—
II 介護収益	2,939	3,143	1.8	2.0	6.9	0	0	0.0	0.0	—	0	0	0.0	0.0	—	0	0	0.0	0.0	—
1. 施設サービス収益	—	—	—	—	—	—	—	—	—	—	—	—	—	—	—	—	—	—	—	—
2. 居宅サービス収益	—	—	—	—	—	—	—	—	—	—	—	—	—	—	—	—	—	—	—	—
（再掲）短期入所療養介護分	—	—	—	—	—	—	—	—	—	—	—	—	—	—	—	—	—	—	—	—
3. その他の介護収益	—	—	—	—	—	—	—	—	—	—	—	—	—	—	—	—	—	—	—	—
III 医業・介護費用	145,259	145,114	90.8	91.4	-0.1	221,136	228,595	86.5	88.1	3.4	112,594	114,730	82.8	82.7	1.9	77,090	76,054	84.1	84.1	-1.3
1. 給与費	78,303	78,173	48.9	49.3	-0.2	113,129	116,837	44.2	45.0	3.3	58,793	58,541	43.2	42.2	-0.4	42,872	42,455	46.8	47.0	-1.0
2. 医薬品費	25,399	24,870	15.9	15.7	-2.1	19,086	19,464	7.5	7.5	2.0	12,463	13,772	9.2	9.9	10.5	5,776	5,623	6.3	6.2	-2.6
3. 材料費	3,706	3,620	2.3	2.3	-2.3	12,080	11,747	4.7	4.5	-2.8	6,030	6,216	4.4	4.5	3.1	1,151	1,099	1.3	1.2	-4.5
4. 給食用材料費	436	447	0.3	0.3	2.5	3,447	3,507	1.3	1.4	1.7	128	127	0.1	0.1	-0.8	0	0	0.0	0.0	—
5. 委託費	4,242	4,365	2.7	2.8	2.9	14,853	16,159	5.8	6.2	8.8	4,052	4,441	3.0	3.2	9.6	4,236	4,241	4.6	4.7	0.1
6. 減価償却費	6,343	6,305	4.0	4.0	-0.6	8,893	8,859	3.5	3.4	-0.4	6,172	6,474	4.5	4.7	4.9	3,931	3,581	4.3	4.0	-8.9
（再掲）建物減価償却費	—	—	—	—	—	—	—	—	—	—	—	—	—	—	—	—	—	—	—	—
（再掲）医療機器減価償却費	—	—	—	—	—	—	—	—	—	—	—	—	—	—	—	—	—	—	—	—
7. その他の医業・介護費用	26,831	27,335	16.8	17.2	1.9	49,648	52,022	19.4	20.0	4.8	24,958	25,158	18.3	18.1	0.8	19,123	19,055	20.9	21.1	-0.4
（再掲）設備機器賃借料	1,835	1,825	1.1	1.2	-0.5	3,147	3,117	1.2	1.2	-1.0	1,156	1,172	0.8	0.8	1.4	1,236	1,134	1.3	1.3	-8.3
（再掲）医療機器賃借料	1,035	1,039	0.6	0.7	0.4	2,202	2,102	0.9	0.8	-4.5	991	1,031	0.7	0.7	4.0	900	816	1.0	0.9	-9.3
IV 損益差額（Ⅰ＋Ⅱ－Ⅲ）	14,736	13,568	9.2	8.6	—	34,577	31,018	13.5	11.9	—	23,458	24,045	17.2	17.3	—	14,593	14,350	15.9	15.9	—
V 税金	—	—	—	—	—	—	—	—	—	—	—	—	—	—	—	—	—	—	—	—
VI 税引後の総損益差額（Ⅳ－Ⅴ）	—	—	—	—	—	—	—	—	—	—	—	—	—	—	—	—	—	—	—	—
施設数	169	—	—	—	—	68	—	—	—	—	125	—	—	—	—	113	—	—	—	—

一般診療所（全体(青色申告者を含む)）（集計2）

（1施設当たり損益）

	全体														
	皮膚科					その他					全体				
	金 額		構成比率		金額の 伸び率	金 額		構成比率		金額の 伸び率	金 額		構成比率		金額の 伸び率
	前々年(度)	前年(度)	前々年(度)	前年(度)		前々年(度)	前年(度)	前々年(度)	前年(度)		前々年(度)	前年(度)	前々年(度)	前年(度)	
	千円	千円	%	%	%	千円	千円	%	%	%	千円	千円	%	%	%
I 医業収益	82,876	83,609	100.0	100.0	0.9	285,770	280,355	99.7	99.7	-1.9	136,466	136,713	98.6	98.6	0.2
1. 入院診療収益	0	0	0.0	0.0	—	12,901	12,469	4.5	4.4	-3.3	7,185	7,056	5.2	5.1	-1.8
保険診療収益	0	0	0.0	0.0	—	12,634	12,240	4.4	4.4	-3.1	4,661	4,564	3.4	3.3	-2.1
公害等診療収益	—	—	—	—	—	—	—	—	—	—	—	—	—	—	—
その他の診療収益	—	—	—	—	—	—	—	—	—	—	—	—	—	—	—
2. 外来診療収益	81,143	81,972	97.9	98.0	1.0	263,386	258,629	91.9	92.0	-1.8	121,151	120,920	87.5	87.2	-0.2
保険診療収益	76,403	76,651	92.2	91.7	0.3	260,630	255,801	91.0	91.0	-1.9	110,968	110,665	80.2	79.8	-0.3
公害等診療収益	—	—	—	—	—	—	—	—	—	—	—	—	—	—	—
その他の診療収益	—	—	—	—	—	—	—	—	—	—	—	—	—	—	—
3. その他の医業収益	—	—	—	—	—	—	—	—	—	—	—	—	—	—	—
II 介護収益	4	7	0.0	0.0	75.0	778	776	0.3	0.3	-0.3	1,957	1,995	1.4	1.4	1.9
1. 施設サービス収益	—	—	—	—	—	—	—	—	—	—	—	—	—	—	—
2. 居宅サービス収益	—	—	—	—	—	—	—	—	—	—	—	—	—	—	—
(再掲)短期入所療養介護分	—	—	—	—	—	—	—	—	—	—	—	—	—	—	—
3. その他の介護収益	—	—	—	—	—	—	—	—	—	—	—	—	—	—	—
III 医業・介護費用	64,216	64,470	77.5	77.1	0.4	239,692	241,207	83.6	85.8	0.6	120,377	120,860	87.0	87.1	0.4
1. 給与費	36,185	35,863	43.7	42.9	-0.9	112,733	114,891	39.3	40.9	1.9	61,036	61,388	44.1	44.3	0.6
2. 医薬品費	6,999	7,164	8.4	8.6	2.4	36,754	35,318	12.8	12.6	-3.9	19,075	18,627	13.8	13.4	-2.3
3. 材料費	1,286	1,301	1.6	1.6	1.2	20,926	20,836	7.3	7.4	-0.4	4,388	4,444	3.2	3.2	1.3
4. 給食用材料費	0	0	0.0	0.0	—	630	607	0.2	0.2	-3.7	390	385	0.3	0.3	-1.3
5. 委託費	2,102	2,025	2.5	2.4	-3.7	11,799	11,544	4.1	4.1	-2.2	5,527	5,670	4.0	4.1	2.6
6. 減価償却費	2,708	2,877	3.3	3.4	6.2	9,391	8,162	3.3	2.9	-13.1	5,148	5,048	3.7	3.6	-1.9
(再掲)建物減価償却費	—	—	—	—	—	—	—	—	—	—	—	—	—	—	—
(再掲)医療機器減価償却費	—	—	—	—	—	—	—	—	—	—	—	—	—	—	—
7. その他の医業・介護費用	14,935	15,241	18.0	18.2	2.0	47,460	49,849	16.6	17.7	5.0	24,814	25,299	17.9	18.2	2.0
(再掲)設備機器賃借料	592	641	0.7	0.8	8.3	2,663	2,163	0.9	0.8	-18.8	1,642	1,642	1.2	1.2	0.0
(再掲)医療機器賃借料	190	218	0.2	0.3	14.7	1,733	1,383	0.6	0.5	-20.2	1,135	1,134	0.8	0.8	-0.1
IV 損益差額(Ⅰ＋Ⅱ－Ⅲ)	18,665	19,146	22.5	22.9	—	46,855	39,924	16.4	14.2	—	18,046	17,847	13.0	12.9	—
V 税金	—	—	—	—	—	—	—	—	—	—	—	—	—	—	—
VI 税引後の総損益差額(Ⅳ－Ⅴ)	—	—	—	—	—	—	—	—	—	—	—	—	—	—	—
施設数	90	—	—	—	—	67	—	—	—	—	1,704	—	—	—	—

(2) 在宅療養支援診療所の損益状況

在宅療養支援診療所（個人（青色申告者を含む））（集計2）

（1施設当たり損益）

	入院診療収益あり					入院診療収益なし										全 体				
	金 額		構成比率		金額の 伸び率	金 額		構成比率		金額の 伸び率	(参考) 有床					金 額		構成比率		金額の 伸び率
											金 額		構成比率		金額の 伸び率					
	前々年(度)	前年(度)	前々年(度)	前年(度)		前々年(度)	前年(度)	前々年(度)	前年(度)		前々年(度)	前年(度)	前々年(度)	前年(度)						
	千円	千円	%	%	%	千円	千円	%	%	%	千円	千円	%	%	%	千円	千円	%	%	%
I 医業収益	195,973	195,978	89.8	90.2	0.0	85,765	89,123	99.9	99.9	3.9	*	*	*	*	—	92,740	95,886	98.4	98.5	3.4
1. 入院診療収益	99,233	98,122	45.5	45.2	-1.1	0	0	0.0	0.0	—	*	*	*	*	—	6,281	6,210	6.7	6.4	-1.1
保険診療収益	95,583	95,851	43.8	44.1	0.3	0	0	0.0	0.0	—	*	*	*	*	—	6,050	6,066	6.4	6.2	0.3
公害等診療収益	—	—	—	—	—	—	—	—	—	—	—	—	—	—	—	—	—	—	—	—
その他の診療収益	—	—	—	—	—	—	—	—	—	—	—	—	—	—	—	—	—	—	—	—
2. 外来診療収益	90,686	92,407	41.6	42.5	1.9	81,990	85,564	95.5	95.9	4.4	*	*	*	*	—	82,540	85,997	87.6	88.3	4.2
保険診療収益	87,046	88,211	39.9	40.6	1.3	77,469	80,643	90.2	90.4	4.1	*	*	*	*	—	78,075	81,122	82.8	83.3	3.9
公害等診療収益	—	—	—	—	—	—	—	—	—	—	—	—	—	—	—	—	—	—	—	—
その他の診療収益	—	—	—	—	—	—	—	—	—	—	—	—	—	—	—	—	—	—	—	—
3. その他の医業収益	—	—	—	—	—	—	—	—	—	—	—	—	—	—	—	—	—	—	—	—
II 介護収益	22,144	21,321	10.2	9.8	-3.7	107	122	0.1	0.1	14.0	*	*	*	*	—	1,502	1,463	1.6	1.5	-2.6
1. 施設サービス収益	—	—	—	—	—	—	—	—	—	—	—	—	—	—	—	—	—	—	—	—
2. 居宅サービス収益	—	—	—	—	—	—	—	—	—	—	—	—	—	—	—	—	—	—	—	—
(再掲)短期入所療養介護分	—	—	—	—	—	—	—	—	—	—	—	—	—	—	—	—	—	—	—	—
3. その他の介護収益	—	—	—	—	—	—	—	—	—	—	—	—	—	—	—	—	—	—	—	—
III 医療・介護費用	185,620	194,578	85.1	89.5	4.8	60,239	61,814	70.1	69.3	2.6	*	*	*	*	—	68,174	70,217	72.3	72.1	3.0
1. 給与費	86,826	90,602	39.8	41.7	4.3	23,014	24,108	26.8	27.0	4.8	*	*	*	*	—	27,053	28,316	28.7	29.1	4.7
2. 医薬品費	35,602	34,335	16.3	15.8	-3.6	14,361	14,251	16.7	16.0	-0.8	*	*	*	*	—	15,705	15,522	16.7	15.9	-1.2
3. 材料費	15,754	17,128	7.2	7.9	8.7	2,191	2,301	2.6	2.6	5.0	*	*	*	*	—	3,049	3,239	3.2	3.3	6.2
4. 給食用材料費	3,349	3,290	1.5	1.5	-1.8	0	0	0.0	0.0	—	*	*	*	*	—	212	208	0.2	0.2	-1.9
5. 委託費	8,459	13,121	3.9	6.0	55.1	2,926	3,017	3.4	3.4	3.1	*	*	*	*	—	3,276	3,657	3.5	3.8	11.6
6. 減価償却費	8,849	8,840	4.1	4.1	-0.1	3,390	3,415	3.9	3.8	0.7	*	*	*	*	—	3,736	3,758	4.0	3.9	0.6
(再掲)建物減価償却費	—	—	—	—	—	—	—	—	—	—	—	—	—	—	—	—	—	—	—	—
(再掲)医療機器減価償却費	—	—	—	—	—	—	—	—	—	—	—	—	—	—	—	—	—	—	—	—
7. その他の医療・介護費用	26,781	27,262	12.3	12.5	1.8	14,357	14,724	16.7	16.5	2.6	*	*	*	*	—	15,143	15,517	16.1	15.9	2.5
(再掲)設備機器賃借料	3,096	2,476	1.4	1.1	-20.0	1,552	1,531	1.8	1.7	-1.4	*	*	*	*	—	1,649	1,591	1.7	1.6	-3.5
(再掲)医療機器賃借料	3,035	2,458	1.4	1.1	-19.0	1,243	1,263	1.4	1.4	1.6	*	*	*	*	—	1,356	1,339	1.4	1.4	-1.3
IV 損益差額(Ⅰ＋Ⅱ－Ⅲ)	32,498	22,721	14.9	10.5	—	25,633	27,431	29.9	30.7	—	*	*	*	*	—	26,068	27,133	27.7	27.9	—
V 税金	—	—	—	—	—	—	—	—	—	—	—	—	—	—	—	—	—	—	—	—
VI 税引後の総損益差額(Ⅳ－Ⅴ)	—	—	—	—	—	—	—	—	—	—	—	—	—	—	—	—	—	—	—	—
施設数	5	—	—	—	—	74	—	—	—	—	*	—	—	—	—	79	—	—	—	—

（注）個人立の一般診療所の損益差額からは、開設者の報酬となる部分以外に、建物、設備について現存物の価値以上の改善を行うための内部資金に充てられることが考えられる。

(再掲) 在宅療養支援診療所 (医療法人) (集計2)

(1施設当たり損益)

	入院診療収益あり					入院診療収益なし										全 体				
	金 額		構成比率		金額の 伸び率	金 額		構成比率		金額の 伸び率	(参考) 有床					金 額		構成比率		金額の 伸び率
											金 額		構成比率		金額の 伸び率					
	前々年(度)	前年(度)	前々年(度)	前年(度)		前々年(度)	前年(度)	前々年(度)	前年(度)		前々年(度)	前年(度)	前々年(度)	前年(度)						
	千円	千円	%	%	%	千円	千円	%	%	%	千円	千円	%	%	%	千円	千円	%	%	%
I 医業収益	245,775	244,306	86.8	87.4	-0.6	158,816	161,312	95.0	95.0	1.6	197,141	208,478	91.5	92.3	5.8	166,721	168,857	93.8	93.9	1.3
1. 入院診療収益	70,458	67,778	24.9	24.3	-3.8	0	0	0.0	0.0	—	0	0	0.0	0.0	—	6,405	6,162	3.6	3.4	-3.8
保険診療収益	65,815	63,233	23.2	22.6	-3.9	0	0	0.0	0.0	—	0	0	0.0	0.0	—	5,983	5,748	3.4	3.2	-3.9
公害等診療収益	128	126	0.0	0.0	-1.6	0	0	0.0	0.0	—	0	0	0.0	0.0	—	12	11	0.0	0.0	-8.3
その他の診療収益	4,515	4,418	1.6	1.6	-2.1	0	0	0.0	0.0	—	0	0	0.0	0.0	—	410	402	0.2	0.2	-2.0
2. 外来診療収益	163,474	162,504	57.7	58.1	-0.6	153,806	154,991	92.0	91.2	0.8	190,862	200,666	88.6	88.8	5.1	154,685	155,674	87.1	86.6	0.6
保険診療収益	158,330	157,286	55.9	56.3	-0.7	144,532	145,909	86.5	85.9	1.0	179,430	188,123	83.3	83.3	4.8	145,786	146,943	82.0	81.7	0.8
公害等診療収益	390	455	0.1	0.2	16.7	1,143	1,032	0.7	0.6	-9.7	847	738	0.4	0.3	-12.9	1,075	980	0.6	0.5	-8.8
その他の診療収益	4,753	4,763	1.7	1.7	0.2	8,131	8,050	4.9	4.7	-1.0	10,584	11,805	4.9	5.2	11.5	7,824	7,751	4.4	4.3	-0.9
3. その他の医業収益	11,843	14,024	4.2	5.0	18.4	5,009	6,322	3.0	3.7	26.2	6,279	7,812	2.9	3.5	24.4	5,631	7,022	3.2	3.9	24.7
II 介護収益	37,377	35,175	13.2	12.6	-5.9	8,326	8,579	5.0	5.0	3.0	18,256	17,415	8.5	7.7	-4.6	10,967	10,997	6.2	6.1	0.3
1. 施設サービス収益	22,795	21,863	8.1	7.8	-4.1	341	312	0.2	0.2	-8.5	3,975	3,642	1.8	1.6	-8.4	2,382	2,271	1.3	1.3	-4.7
2. 居宅サービス収益	13,160	11,900	4.6	4.3	-9.6	6,829	7,075	4.1	4.2	3.6	14,281	13,773	6.6	6.1	-3.6	7,404	7,514	4.2	4.2	1.5
(再掲)短期入所療養介護分	2,232	1,606	0.8	0.6	-28.0	0	0	0.0	0.0	—	0	0	0.0	0.0	—	203	146	0.1	0.1	-28.1
3. その他の介護収益	1,423	1,411	0.5	0.5	-0.8	1,157	1,191	0.7	0.7	2.9	0	0	0.0	0.0	—	1,181	1,211	0.7	0.7	2.5
III 医業・介護費用	280,663	278,331	99.1	99.6	-0.8	160,764	161,426	96.2	95.0	0.4	203,534	203,824	94.5	90.2	0.1	171,664	172,054	96.6	95.7	0.2
1. 給与費	159,907	155,062	56.5	55.5	-3.0	88,914	90,116	53.2	53.0	1.4	112,037	110,868	52.0	49.1	-1.0	95,368	96,020	53.7	53.4	0.7
2. 医薬品費	25,279	25,867	8.9	9.3	2.3	21,892	20,537	13.1	12.1	-6.2	27,804	29,242	12.9	12.9	5.2	22,200	21,021	12.5	11.7	-5.3
3. 材料費	8,337	7,558	2.9	2.7	-9.3	5,450	5,886	3.3	3.5	8.0	9,381	9,265	4.4	4.1	-1.2	5,713	6,038	3.2	3.4	5.7
4. 給食用材料費	6,252	5,666	2.2	2.0	-9.4	523	539	0.3	0.3	3.1	84	82	0.0	0.0	-2.4	1,044	1,005	0.6	0.6	-3.7
5. 委託費	13,049	13,333	4.6	4.8	2.2	7,910	8,226	4.7	4.8	4.0	10,130	9,271	4.7	4.1	-8.5	8,377	8,691	4.7	4.8	3.7
6. 減価償却費	7,253	9,007	2.6	3.2	24.2	5,866	5,807	3.5	3.4	-1.0	8,484	7,289	3.9	3.2	-14.1	5,992	6,097	3.4	3.4	1.8
(再掲)建物減価償却費	1,722	3,122	0.6	1.1	81.3	1,354	1,315	0.8	0.8	-2.9	1,997	1,863	0.9	0.8	-6.7	1,387	1,480	0.8	0.8	6.7
(再掲)医療機器減価償却費	1,053	1,519	0.4	0.5	44.3	1,651	1,721	1.0	1.0	4.2	1,687	1,451	0.8	0.6	-14.0	1,597	1,703	0.9	0.9	6.6
7. その他の医業・介護費用	60,586	61,839	21.4	22.1	2.1	30,207	30,315	18.1	17.8	0.4	35,614	37,807	16.5	16.7	6.2	32,969	33,181	18.6	18.4	0.6
(再掲)設備機器賃借料	4,442	4,842	1.6	1.7	9.0	2,352	2,375	1.4	1.4	1.0	4,166	4,357	1.9	1.9	4.6	2,542	2,600	1.4	1.4	2.3
(再掲)医療機器賃借料	2,884	3,176	1.0	1.1	10.1	1,523	1,520	0.9	0.9	-0.2	3,759	3,876	1.7	1.7	3.1	1,647	1,670	0.9	0.9	1.4
IV 損益差額 (I + II - III)	2,489	1,150	0.9	0.4	—	6,378	8,465	3.8	5.0	—	11,863	22,070	5.5	9.8	—	6,024	7,800	3.4	4.3	—
V 税金	2,798	2,537	1.0	0.9	-9.3	2,065	1,977	1.2	1.2	-4.3	1,209	2,653	0.6	1.2	119.4	2,132	2,028	1.2	1.1	-4.9
VI 税引後の総損益差額 (IV - V)	-310	-1,386	-0.1	-0.5	—	4,312	6,488	2.6	3.8	—	10,654	19,416	4.9	8.6	—	3,892	5,772	2.2	3.2	—
施設数	14	—	—	—	—	140	—	—	—	—	12	—	—	—	—	154	—	—	—	—

(再掲) 在宅療養支援診療所 (その他) (集計2)

(1施設当たり損益)

	入院診療収益あり					入院診療収益なし										全 体				
	金 額		構成比率		金額の 伸び率	金 額		構成比率		金額の 伸び率	(参考) 有床					金 額		構成比率		金額の 伸び率
	前々年(度)		前年(度)			前々年(度)		前年(度)			金 額		構成比率		金額の 伸び率	前々年(度)		前年(度)		
	千円	千円	%	%		千円	千円	%	%		千円	千円	%	%		千円	千円	%	%	
I 医業収益	*	*	*	*	—	101,024	100,276	85.0	84.5	-0.7	*	*	*	*	—	157,371	179,208	91.4	92.1	13.9
1. 入院診療収益	*	*	*	*	—	0	0	0.0	0.0	—	*	*	*	*	—	10,467	9,857	6.1	5.1	-5.8
保険診療収益	*	*	*	*	—	0	0	0.0	0.0	—	*	*	*	*	—	10,349	9,760	6.0	5.0	-5.7
公害等診療収益	*	*	*	*	—	0	0	0.0	0.0	—	*	*	*	*	—	65	52	0.0	0.0	-20.0
その他の診療収益	*	*	*	*	—	0	0	0.0	0.0	—	*	*	*	*	—	53	45	0.0	0.0	-15.1
2. 外来診療収益	*	*	*	*	—	92,390	89,598	77.7	75.5	-3.0	*	*	*	*	—	96,847	93,885	56.2	48.3	-3.1
保険診療収益	*	*	*	*	—	89,214	86,723	75.0	73.1	-2.8	*	*	*	*	—	94,023	91,344	54.6	47.0	-2.8
公害等診療収益	*	*	*	*	—	13	9	0.0	0.0	-30.8	*	*	*	*	—	109	84	0.1	0.0	-22.9
その他の診療収益	*	*	*	*	—	3,162	2,866	2.7	2.4	-9.4	*	*	*	*	—	2,714	2,456	1.6	1.3	-9.5
3. その他の医業収益	*	*	*	*	—	8,634	10,678	7.3	9.0	23.7	*	*	*	*	—	50,057	75,467	29.1	38.8	50.8
II 介護収益	*	*	*	*	—	17,872	18,359	15.0	15.5	2.7	*	*	*	*	—	14,893	15,299	8.6	7.9	2.7
1. 施設サービス収益	*	*	*	*	—	0	0	0.0	0.0	—	*	*	*	*	—	0	0	0.0	0.0	—
2. 居宅サービス収益	*	*	*	*	—	17,708	18,185	14.9	15.3	2.7	*	*	*	*	—	14,756	15,154	8.6	7.8	2.7
(再掲)短期入所療養介護分	*	*	*	*	—	0	0	0.0	0.0	—	*	*	*	*	—	0	0	0.0	0.0	—
3. その他の介護収益	*	*	*	*	—	164	173	0.1	0.1	5.5	*	*	*	*	—	137	144	0.1	0.1	5.1
III 医業・介護費用	*	*	*	*	—	112,744	110,191	94.8	92.9	-2.3	*	*	*	*	—	161,989	180,690	94.0	92.9	11.5
1. 給与費	*	*	*	*	—	63,541	65,514	53.4	55.2	3.1	*	*	*	*	—	79,488	80,130	46.1	41.2	0.8
2. 医薬品費	*	*	*	*	—	23,661	20,534	19.9	17.3	-13.2	*	*	*	*	—	22,550	19,859	13.1	10.2	-11.9
3. 材料費	*	*	*	*	—	4,976	4,948	4.2	4.2	-0.6	*	*	*	*	—	6,257	6,380	3.6	3.3	2.0
4. 給食用材料費	*	*	*	*	—	0	0	0.0	0.0	—	*	*	*	*	—	442	400	0.3	0.2	-9.5
5. 委託費	*	*	*	*	—	3,884	3,651	3.3	3.1	-6.0	*	*	*	*	—	21,671	21,103	12.6	10.8	-2.6
6. 減価償却費	*	*	*	*	—	1,668	1,385	1.4	1.2	-17.0	*	*	*	*	—	1,390	1,154	0.8	0.6	-17.0
(再掲)建物減価償却費	*	*	*	*	—	517	482	0.4	0.4	-6.8	*	*	*	*	—	431	402	0.3	0.2	-6.7
(再掲)医療機器減価償却費	*	*	*	*	—	267	173	0.2	0.1	-35.2	*	*	*	*	—	223	144	0.1	0.1	-35.4
7. その他の医業・介護費用	*	*	*	*	—	15,014	14,159	12.6	11.9	-5.7	*	*	*	*	—	30,190	51,664	17.5	26.6	71.1
(再掲)設備機器賃借料	*	*	*	*	—	1,496	1,450	1.3	1.2	-3.1	*	*	*	*	—	2,019	1,801	1.2	0.9	-10.8
(再掲)医療機器賃借料	*	*	*	*	—	1,258	1,332	1.1	1.1	5.9	*	*	*	*	—	1,820	1,702	1.1	0.9	-6.5
IV 損益差額(Ⅰ＋Ⅱ－Ⅲ)	*	*	*	*	—	6,152	8,443	5.2	7.1	—	*	*	*	*	—	10,276	13,817	6.0	7.1	—
V 税金	*	*	*	*	—	1,177	827	1.0	0.7	-29.7	*	*	*	*	—	981	689	0.6	0.4	-29.8
VI 税引後の総損益差額(Ⅳ－Ⅴ)	*	*	*	*	—	4,974	7,616	4.2	6.4	—	*	*	*	*	—	9,295	13,128	5.4	6.7	—
施設数	*		—	—	—	5		—	—	—	*		—	—	—	6		—	—	—

在宅療養支援診療所（全体（青色申告者を含む））（集計2）

（1施設当たり損益）

	入院診療収益あり					入院診療収益なし										全 体				
	金 額		構成比率		金額の 伸び率	金 額		構成比率		金額の 伸び率	(参考) 有床					金 額		構成比率		金額の 伸び率
	前々年(度)	前年(度)	前々年(度)	前年(度)		前々年(度)	前年(度)	前々年(度)	前年(度)		前々年(度)	前年(度)	(参考) 有床		前々年(度)	前年(度)	前々年(度)	前年(度)		
													金 額	構成比率					金額の 伸び率	
	千円	千円	%	%	%	千円	千円	%	%	%	千円	千円	%	%	%	千円	千円	%	%	%
I 医業収益	242,991	248,703	88.5	89.3	2.4	132,812	135,526	95.8	95.8	2.0	184,169	193,033	92.2	92.8	4.8	142,032	144,997	94.7	94.8	2.1
1. 入院診療収益	77,269	74,932	28.1	26.9	-3.0	0	0	0.0	0.0	—	0	0	0.0	0.0	—	6,466	6,270	4.3	4.1	-3.0
保険診療収益	73,071	71,154	26.6	25.5	-2.6	0	0	0.0	0.0	—	0	0	0.0	0.0	—	6,115	5,954	4.1	3.9	-2.6
公害等診療収益	—	—	—	—	—	—	—	—	—	—	—	—	—	—	—	—	—	—	—	—
その他の診療収益	—	—	—	—	—	—	—	—	—	—	—	—	—	—	—	—	—	—	—	—
2. 外来診療収益	143,060	142,621	52.1	51.2	-0.3	128,137	130,038	92.5	91.9	1.5	177,102	184,605	88.6	88.8	4.2	129,386	131,091	86.3	85.7	1.3
保険診療収益	138,496	137,875	50.4	49.5	-0.4	120,608	122,504	87.0	86.6	1.6	167,303	173,853	83.7	83.6	3.9	122,105	123,790	81.4	80.9	1.4
公害等診療収益	—	—	—	—	—	—	—	—	—	—	—	—	—	—	—	—	—	—	—	—
その他の診療収益	—	—	—	—	—	—	—	—	—	—	—	—	—	—	—	—	—	—	—	—
3. その他の医業収益	—	—	—	—	—	—	—	—	—	—	—	—	—	—	—	—	—	—	—	—
II 介護収益	31,700	29,953	11.5	10.7	-5.5	5,767	5,944	4.2	4.2	3.1	15,648	14,927	7.8	7.2	-4.6	7,937	7,953	5.3	5.2	0.2
1. 施設サービス収益	—	—	—	—	—	—	—	—	—	—	—	—	—	—	—	—	—	—	—	—
2. 居宅サービス収益	—	—	—	—	—	—	—	—	—	—	—	—	—	—	—	—	—	—	—	—
(再掲)短期入所療養介護分	—	—	—	—	—	—	—	—	—	—	—	—	—	—	—	—	—	—	—	—
3. その他の介護収益	—	—	—	—	—	—	—	—	—	—	—	—	—	—	—	—	—	—	—	—
III 医業・介護費用	263,280	270,135	95.8	96.9	2.6	125,700	126,598	90.7	89.5	0.7	186,536	186,177	93.4	89.5	-0.2	137,213	138,609	91.5	90.6	1.0
1. 給与費	141,602	138,854	51.5	49.8	-1.9	66,067	67,250	47.7	47.5	1.8	100,246	99,076	50.2	47.6	-1.2	72,388	73,242	48.3	47.9	1.2
2. 医薬品費	27,445	27,514	10.0	9.9	0.3	19,388	18,413	14.0	13.0	-5.0	29,397	30,362	14.7	14.6	3.3	20,062	19,174	13.4	12.5	-4.4
3. 材料費	10,407	10,250	3.8	3.7	-1.5	4,338	4,653	3.1	3.3	7.3	8,540	8,379	4.3	4.0	-1.9	4,846	5,122	3.2	3.3	5.7
4. 給食用材料費	5,347	4,909	1.9	1.8	-8.2	335	345	0.2	0.2	3.0	72	71	0.0	0.0	-1.4	754	727	0.5	0.5	-3.6
5. 委託費	16,780	18,031	6.1	6.5	7.5	6,134	6,362	4.4	4.5	3.7	8,963	8,223	4.5	4.0	-8.3	7,025	7,338	4.7	4.8	4.5
6. 減価償却費	7,289	8,515	2.7	3.1	16.8	4,934	4,897	3.6	3.5	-0.7	7,668	6,629	3.8	3.2	-13.5	5,131	5,200	3.4	3.4	1.3
(再掲)建物減価償却費	—	—	—	—	—	—	—	—	—	—	—	—	—	—	—	—	—	—	—	—
(再掲)医療機器減価償却費	—	—	—	—	—	—	—	—	—	—	—	—	—	—	—	—	—	—	—	—
7. その他の医業・介護費用	54,409	62,062	19.8	22.3	14.1	24,505	24,678	17.7	17.4	0.7	31,650	33,437	15.8	16.1	5.6	27,007	27,806	18.0	18.2	3.0
(再掲)設備機器賃借料	4,115	4,186	1.5	1.5	1.7	2,062	2,069	1.5	1.5	0.3	3,616	3,789	1.8	1.8	4.8	2,234	2,246	1.5	1.5	0.5
(再掲)医療機器賃借料	3,009	3,015	1.1	1.1	0.2	1,422	1,429	1.0	1.0	0.5	3,226	3,327	1.6	1.6	3.1	1,555	1,561	1.0	1.0	0.4
IV 損益差額(Ⅰ＋Ⅱ－Ⅲ)	11,411	8,520	4.2	3.1	—	12,879	14,873	9.3	10.5	—	13,281	21,783	6.6	10.5	—	12,756	14,341	8.5	9.4	—
V 税金	—	—	—	—	—	—	—	—	—	—	—	—	—	—	—	—	—	—	—	—
VI 税引後の総損益差額(Ⅳ－Ⅴ)	—	—	—	—	—	—	—	—	—	—	—	—	—	—	—	—	—	—	—	—
施設数	20	—	—	—	—	219	—	—	—	—	14	—	—	—	—	239	—	—	—	—

(3) 在宅療養支援歯科診療所の損益状況

在宅療養支援歯科診療所（青色申告者を含む）（集計2）

（1施設当たり損益）

	個 人					（再掲）医療法人					（再掲）その他					全 体				
	金 額		構成比率		金額の 伸び率	金 額		構成比率		金額の 伸び率	金 額		構成比率		金額の 伸び率	金 額		構成比率		金額の 伸び率
	前々年(度)	前年(度)	前々年(度)	前年(度)		前々年(度)	前年(度)	前々年(度)	前年(度)		前々年(度)	前年(度)	前々年(度)	前年(度)		前々年(度)	前年(度)	前々年(度)	前年(度)	
	千円	千円	%	%	%	千円	千円	%	%	%	千円	千円	%	%	%	千円	千円	%	%	%
I 医業収益	48,735	50,636	99.8	99.7	3.9	108,985	111,145	94.4	94.4	2.0	*	*	*	*	—	66,054	68,069	97.2	97.2	3.1
1. 保険診療収益	43,922	45,455	89.9	89.5	3.5	90,278	91,071	78.2	77.4	0.9	*	*	*	*	—	57,248	58,608	84.2	83.7	2.4
2. 労災等診療収益	—	—	—	—	—	4	13	0.0	0.0	225.0	*	*	*	*	—	—	—	—	—	—
3. その他の診療収益	—	—	—	—	—	16,993	18,415	14.7	15.6	8.4	*	*	*	*	—	—	—	—	—	—
4. その他の医業収益	—	—	—	—	—	1,710	1,646	1.5	1.4	-3.7	*	*	*	*	—	—	—	—	—	—
II 介護収益	113	159	0.2	0.3	40.7	6,485	6,585	5.6	5.6	1.5	*	*	*	*	—	1,931	1,990	2.8	2.8	3.1
1. 居宅サービス収益	—	—	—	—	—	6,453	6,576	5.6	5.6	1.9	*	*	*	*	—	—	—	—	—	—
2. その他の介護収益	—	—	—	—	—	33	9	0.0	0.0	-72.7	*	*	*	*	—	—	—	—	—	—
III 医業・介護費用	36,213	37,353	74.1	73.5	3.1	107,826	111,632	93.4	94.8	3.5	*	*	*	*	—	56,815	58,745	83.6	83.9	3.4
1. 給与費	14,884	15,098	30.5	29.7	1.4	60,134	62,456	52.1	53.1	3.9	*	*	*	*	—	27,994	28,824	41.2	41.1	3.0
2. 医薬品費	570	557	1.2	1.1	-2.3	942	942	0.8	0.8	0.0	*	*	*	*	—	675	667	1.0	1.0	-1.2
3. 歯科材料費	3,669	3,780	7.5	7.4	3.0	7,639	8,023	6.6	6.8	5.0	*	*	*	*	—	4,789	4,986	7.0	7.1	4.1
4. 委託費	5,034	5,153	10.3	10.1	2.4	7,322	8,155	6.3	6.9	11.4	*	*	*	*	—	5,699	6,028	8.4	8.6	5.8
5. 減価償却費	2,650	2,772	5.4	5.5	4.6	4,164	4,454	3.6	3.8	7.0	*	*	*	*	—	3,084	3,252	4.5	4.6	5.4
（再掲）建物減価償却費	—	—	—	—	—	485	430	0.4	0.4	-11.3	*	*	*	*	—	—	—	—	—	—
（再掲）医療機器減価償却費	—	—	—	—	—	1,758	1,900	1.5	1.6	8.1	*	*	*	*	—	—	—	—	—	—
6. その他の医業費用	9,407	9,993	19.3	19.7	6.2	27,623	27,602	23.9	23.4	-0.1	*	*	*	*	—	14,574	14,988	21.4	21.4	2.8
（再掲）設備機器賃借料	522	539	1.1	1.1	3.3	915	929	0.8	0.8	1.5	*	*	*	*	—	638	652	0.9	0.9	2.2
（再掲）医療機器賃借料	330	329	0.7	0.6	-0.3	605	630	0.5	0.5	4.1	*	*	*	*	—	413	416	0.6	0.6	0.7
IV 損益差額（I＋II－III）	12,635	13,442	25.9	26.5	—	7,645	6,098	6.6	5.2	—	*	*	*	*	—	11,170	11,314	16.4	16.1	—
V 税金	—	—	—	—	—	979	972	0.8	0.8	-0.7	*	*	*	*	—	—	—	—	—	—
VI 税引後の総損益差額（IV－V）	—	—	—	—	—	6,666	5,126	5.8	4.4	—	*	*	*	*	—	—	—	—	—	—
施設数	117	—	—	—	—	46	—	—	—	—	*	—	—	—	—	164	—	—	—	—
平均ユニット数	4	4	—	—	—	5	5	—	—	—	*	*	—	—	—	4	4	—	—	—

（注）個人立の歯科診療所の損益差額からは、開設者の報酬となる部分以外に、建物、設備について現存物の価値以上の改善を行うための内部資金に充てられることが考えられる。

(4) 院外処方率別の損益状況

一般診療所（全体(青色申告者を含む)）（集計2）

（1施設当たり損益）

	院外処方なし					院外処方あり														
	金 額		構成比率		金額の 伸び率	金 額		構成比率		金額の 伸び率	院外処方率 0%超～10%未満					院外処方率 80%～100%				
	前々年(度)		前々年(度)	前年(度)		前々年(度)		前々年(度)	前年(度)		金 額		構成比率		金額の 伸び率	金 額		構成比率		金額の 伸び率
	千円	千円				千円	千円				千円	千円	千円	千円		千円	千円	千円	千円	
I 医業収益	146,208	145,663	98.9	98.8	-0.4	134,767	135,152	98.5	98.5	0.3	130,332	130,228	99.2	99.1	-0.1	137,923	138,530	98.6	98.6	0.4
1. 入院診療収益	15,422	15,432	10.4	10.5	0.1	5,748	5,596	4.2	4.1	-2.6	11,850	11,497	9.0	8.8	-3.0	4,176	4,157	3.0	3.0	-0.5
保険診療収益	6,964	6,859	4.7	4.7	-1.5	4,260	4,164	3.1	3.0	-2.3	6,935	6,810	5.3	5.2	-1.8	3,712	3,677	2.7	2.6	-0.9
公害等診療収益	—	—	—	—	—	—	—	—	—	—	—	—	—	—	—	—	—	—	—	—
その他の診療収益	—	—	—	—	—	—	—	—	—	—	—	—	—	—	—	—	—	—	—	—
2. 外来診療収益	111,791	110,433	75.6	74.9	-1.2	122,783	122,749	89.8	89.5	0.0	112,843	110,921	85.9	84.4	-1.7	127,057	127,300	90.8	90.6	0.2
保険診療収益	98,117	96,963	66.4	65.8	-1.2	113,209	113,054	82.8	82.4	-0.1	103,248	101,184	78.6	77.0	-2.0	117,598	117,694	84.1	83.8	0.1
公害等診療収益	—	—	—	—	—	—	—	—	—	—	—	—	—	—	—	—	—	—	—	—
その他の診療収益	—	—	—	—	—	—	—	—	—	—	—	—	—	—	—	—	—	—	—	—
3. その他の医業収益	—	—	—	—	—	—	—	—	—	—	—	—	—	—	—	—	—	—	—	—
II 介護収益	1,570	1,773	1.1	1.2	12.9	2,024	2,033	1.5	1.5	0.4	1,062	1,120	0.8	0.9	5.5	1,933	1,967	1.4	1.4	1.8
1. 施設サービス収益	—	—	—	—	—	—	—	—	—	—	—	—	—	—	—	—	—	—	—	—
2. 居宅サービス収益	—	—	—	—	—	—	—	—	—	—	—	—	—	—	—	—	—	—	—	—
(再掲)短期入所療養介護分	—	—	—	—	—	—	—	—	—	—	—	—	—	—	—	—	—	—	—	—
3. その他の介護収益	—	—	—	—	—	—	—	—	—	—	—	—	—	—	—	—	—	—	—	—
III 医業・介護費用	129,436	129,775	87.6	88.0	0.3	118,797	119,306	86.8	87.0	0.4	118,749	119,258	90.4	90.8	0.4	120,299	120,964	86.0	86.1	0.6
1. 給与費	58,590	59,335	39.6	40.2	1.3	61,462	61,746	44.9	45.0	0.5	49,747	49,902	37.9	38.0	0.3	64,779	65,159	46.3	46.4	0.6
2. 医薬品費	31,231	30,522	21.1	20.7	-2.3	16,955	16,553	12.4	12.1	-2.4	37,676	36,685	28.7	27.9	-2.6	12,627	12,405	9.0	8.8	-1.8
3. 材料費	4,696	4,669	3.2	3.2	-0.6	4,334	4,404	3.2	3.2	1.6	2,975	2,815	2.3	2.1	-5.4	4,666	4,782	3.3	3.4	2.5
4. 給食用材料費	696	703	0.5	0.5	1.0	336	330	0.2	0.2	-1.8	565	582	0.4	0.4	3.0	256	247	0.2	0.2	-3.5
5. 委託費	5,677	5,747	3.8	3.9	1.2	5,500	5,656	4.0	4.1	2.8	3,315	3,382	2.5	2.6	2.0	5,925	6,063	4.2	4.3	2.3
6. 減価償却費	4,896	4,759	3.3	3.2	-2.8	5,192	5,098	3.8	3.7	-1.8	4,143	3,988	3.2	3.0	-3.7	5,494	5,395	3.9	3.8	-1.8
(再掲)建物減価償却費	—	—	—	—	—	—	—	—	—	—	—	—	—	—	—	—	—	—	—	—
(再掲)医療機器減価償却費	—	—	—	—	—	—	—	—	—	—	—	—	—	—	—	—	—	—	—	—
7. その他の医業・介護費用	23,650	24,040	16.0	16.3	1.6	25,017	25,518	18.3	18.6	2.0	20,326	21,903	15.5	16.7	7.8	26,552	26,913	19.0	19.2	1.4
(再掲)設備機器賃借料	1,429	1,478	1.0	1.0	3.4	1,679	1,671	1.2	1.2	-0.5	1,100	1,108	0.8	0.8	0.7	1,835	1,816	1.3	1.3	-1.0
(再掲)医療機器賃借料	844	872	0.6	0.6	3.3	1,186	1,179	0.9	0.9	-0.6	785	794	0.6	0.6	1.1	1,287	1,271	0.9	0.9	-1.2
IV 損益差額(Ⅰ＋Ⅱ－Ⅲ)	18,342	17,661	12.4	12.0	—	17,994	17,880	13.2	13.0	—	12,646	12,091	9.6	9.2	—	19,556	19,534	14.0	13.9	—
V 税金	—	—	—	—	—	—	—	—	—	—	—	—	—	—	—	—	—	—	—	—
VI 税引後の総損益差額(Ⅳ－Ⅴ)	—	—	—	—	—	—	—	—	—	—	—	—	—	—	—	—	—	—	—	—
施設数	253	—	—	—	—	1,451	—	—	—	—	179	—	—	—	—	1,135	—	—	—	—

歯科診療所（全体(青色申告者を含む)）（集計2）

（1施設当たり損益）

	院外処方なし					院外処方あり														
	金 額		構成比率		金額の 伸び率	金 額		構成比率		金額の 伸び率	院外処方率 0%超～10%未満					院外処方率 80%～100%				
	金 額		構成比率			金 額		構成比率			金額の 伸び率	金 額		構成比率		金額の 伸び率				
	前々年(度)	前年(度)	前々年(度)	前年(度)		前々年(度)	前年(度)	前々年(度)	前年(度)			前々年(度)	前年(度)	前々年(度)	前年(度)					
	千円	千円	%	%	%	千円	千円	%	%	%	千円	千円	%	%	%	千円	千円	%	%	%
I 医業収益	53,305	54,286	98.5	98.4	1.8	53,534	53,350	99.0	99.0	-0.3	69,230	68,068	96.5	96.6	-1.7	55,650	55,992	99.6	99.6	0.6
1. 保険診療収益	45,420	46,064	83.9	83.5	1.4	43,193	42,698	79.9	79.2	-1.1	56,089	54,247	78.2	77.0	-3.3	43,779	43,698	78.3	77.7	-0.2
2. 労災等診療収益	—	—	—	—	—	—	—	—	—	—	—	—	—	—	—	—	—	—	—	—
3. その他の診療収益	—	—	—	—	—	—	—	—	—	—	—	—	—	—	—	—	—	—	—	—
4. その他の医業収益	—	—	—	—	—	—	—	—	—	—	—	—	—	—	—	—	—	—	—	—
II 介護収益	831	894	1.5	1.6	7.6	556	545	1.0	1.0	-2.0	2,487	2,392	3.5	3.4	-3.8	241	253	0.4	0.4	5.0
1. 居宅サービス収益	—	—	—	—	—	—	—	—	—	—	—	—	—	—	—	—	—	—	—	—
2. その他の介護収益	—	—	—	—	—	—	—	—	—	—	—	—	—	—	—	—	—	—	—	—
III 医業・介護費用	43,369	44,065	80.1	79.9	1.6	42,638	42,359	78.8	78.6	-0.7	60,759	59,957	84.7	85.1	-1.3	42,718	41,995	76.4	74.7	-1.7
1. 給与費	20,297	20,644	37.5	37.4	1.7	21,030	20,873	38.9	38.7	-0.7	30,318	29,717	42.3	42.2	-2.0	20,619	20,120	36.9	35.8	-2.4
2. 医薬品費	628	625	1.2	1.1	-0.5	580	552	1.1	1.0	-4.8	785	631	1.1	0.9	-19.6	566	555	1.0	1.0	-1.9
3. 歯科材料費	3,957	4,088	7.3	7.4	3.3	3,527	3,611	6.5	6.7	2.4	5,349	5,149	7.5	7.3	-3.7	3,359	3,562	6.0	6.3	6.0
4. 委託費	4,378	4,532	8.1	8.2	3.5	4,446	4,326	8.2	8.0	-2.7	6,817	6,857	9.5	9.7	0.6	4,608	4,396	8.2	7.8	-4.6
5. 減価償却費	2,841	2,793	5.2	5.1	-1.7	2,869	2,754	5.3	5.1	-4.0	3,586	3,579	5.0	5.1	-0.2	3,155	2,968	5.6	5.3	-5.9
（再掲）建物減価償却費	—	—	—	—	—	—	—	—	—	—	—	—	—	—	—	—	—	—	—	—
（再掲）医療機器減価償却費	—	—	—	—	—	—	—	—	—	—	—	—	—	—	—	—	—	—	—	—
6. その他の医業費用	11,268	11,383	20.8	20.6	1.0	10,186	10,244	18.8	19.0	0.6	13,904	14,022	19.4	19.9	0.8	10,411	10,393	18.6	18.5	-0.2
（再掲）設備機器賃借料	509	524	0.9	0.9	2.9	384	423	0.7	0.8	10.2	267	322	0.4	0.5	20.6	524	540	0.9	1.0	3.1
（再掲）医療機器賃借料	307	309	0.6	0.6	0.7	220	246	0.4	0.5	11.8	116	167	0.2	0.2	44.0	315	312	0.6	0.6	-1.0
IV 損益差額（Ⅰ＋Ⅱ－Ⅲ）	10,767	11,115	19.9	20.1	—	11,452	11,536	21.2	21.4	—	10,958	10,503	15.3	14.9	—	13,173	14,250	23.6	25.3	—
V 税金	—	—	—	—	—	—	—	—	—	—	—	—	—	—	—	—	—	—	—	—
Ⅵ 税引後の総損益差額（Ⅳ－Ⅴ）	—	—	—	—	—	—	—	—	—	—	—	—	—	—	—	—	—	—	—	—
施設数	455	—	—	—	—	170	—	—	—	—	28	—	—	—	—	91	—	—	—	—
平均ユニット数	4	4	—	—	—	3	3	—	—	—	4	4	—	—	—	3	3	—	—	—

(5) 地域別の損益状況

一般診療所（全体(青色申告者を含む)）（集計2）入院基本料の地域加算

（1施設当たり損益）

	1級					2級					3級					4級				
	金額		構成比率		金額の 伸び率	金額		構成比率		金額の 伸び率	金額		構成比率		金額の 伸び率	金額		構成比率		金額の 伸び率
	前々年(度)	前年(度)	前々年(度)	前年(度)		前々年(度)	前年(度)	前々年(度)	前年(度)		前々年(度)	前年(度)	前々年(度)	前年(度)		前々年(度)	前年(度)	前々年(度)	前年(度)	
	千円	千円	%	%	%	千円	千円	%	%	%	千円	千円	%	%	%	千円	千円	%	%	%
I 医業収益	146,478	149,898	99.5	99.5	2.3	137,555	139,504	99.9	99.8	1.4	145,281	144,647	98.6	98.5	-0.4	139,846	141,952	99.3	99.2	1.5
1. 入院診療収益	4,231	3,680	2.9	2.4	-13.0	7,902	7,809	5.7	5.6	-1.2	5,114	4,257	3.5	2.9	-16.8	1,022	1,133	0.7	0.8	10.9
保険診療収益	1,862	1,617	1.3	1.1	-13.2	7,326	7,049	5.3	5.0	-3.8	1,375	1,274	0.9	0.9	-7.3	955	1,064	0.7	0.7	11.4
公害等診療収益	—	—	—	—	—	—	—	—	—	—	—	—	—	—	—	—	—	—	—	—
その他の診療収益	—	—	—	—	—	—	—	—	—	—	—	—	—	—	—	—	—	—	—	—
2. 外来診療収益	134,662	137,056	91.5	91.0	1.8	123,588	125,537	89.8	89.8	1.6	131,560	131,411	89.2	89.5	-0.1	114,118	115,295	81.1	80.6	1.0
保険診療収益	110,357	111,993	74.9	74.4	1.5	114,812	116,747	83.4	83.6	1.7	119,081	119,132	80.8	81.1	0.0	102,290	103,371	72.7	72.2	1.1
公害等診療収益	—	—	—	—	—	—	—	—	—	—	—	—	—	—	—	—	—	—	—	—
その他の診療収益	—	—	—	—	—	—	—	—	—	—	—	—	—	—	—	—	—	—	—	—
3. その他の医業収益	—	—	—	—	—	—	—	—	—	—	—	—	—	—	—	—	—	—	—	—
II 介護収益	769	715	0.5	0.5	-7.0	94	217	0.1	0.2	130.9	2,129	2,233	1.4	1.5	4.9	952	1,129	0.7	0.8	18.6
1. 施設サービス収益	—	—	—	—	—	—	—	—	—	—	—	—	—	—	—	—	—	—	—	—
2. 居宅サービス収益	—	—	—	—	—	—	—	—	—	—	—	—	—	—	—	—	—	—	—	—
(再掲)短期入所療養介護分	—	—	—	—	—	—	—	—	—	—	—	—	—	—	—	—	—	—	—	—
3. その他の介護収益	—	—	—	—	—	—	—	—	—	—	—	—	—	—	—	—	—	—	—	—
III 医業・介護費用	126,981	131,473	86.2	87.3	3.5	113,713	116,500	82.6	83.4	2.5	127,853	128,321	86.7	87.4	0.4	117,644	121,401	83.6	84.8	3.2
1. 給与費	62,906	64,556	42.7	42.9	2.6	54,351	55,144	39.5	39.5	1.5	67,173	68,230	45.6	46.5	1.6	60,027	61,967	42.6	43.3	3.2
2. 医薬品費	17,928	19,167	12.2	12.7	6.9	16,177	15,913	11.8	11.4	-1.6	17,315	17,288	11.7	11.8	-0.2	14,615	15,048	10.4	10.5	3.0
3. 材料費	6,122	6,136	4.2	4.1	0.2	5,436	5,791	3.9	4.1	6.5	4,166	4,224	2.8	2.9	1.4	2,855	3,096	2.0	2.2	8.4
4. 給食用材料費	306	257	0.2	0.2	-16.0	147	160	0.1	0.1	8.8	47	44	0.0	0.0	-6.4	855	904	0.6	0.6	5.7
5. 委託費	5,539	5,998	3.8	4.0	8.3	5,911	6,502	4.3	4.7	10.0	6,742	6,999	4.6	4.8	3.8	5,969	6,162	4.2	4.3	3.2
6. 減価償却費	4,716	4,656	3.2	3.1	-1.3	5,444	5,440	4.0	3.9	-0.1	4,671	4,518	3.2	3.1	-3.3	6,526	6,204	4.6	4.3	-4.9
(再掲)建物減価償却費	—	—	—	—	—	—	—	—	—	—	—	—	—	—	—	—	—	—	—	—
(再掲)医療機器減価償却費	—	—	—	—	—	—	—	—	—	—	—	—	—	—	—	—	—	—	—	—
7. その他の医業・介護費用	29,464	30,704	20.0	20.4	4.2	26,248	27,551	19.1	19.7	5.0	27,739	27,019	18.8	18.4	-2.6	26,797	28,021	19.0	19.6	4.6
(再掲)設備機器賃借料	1,286	1,393	0.9	0.9	8.3	1,168	1,218	0.8	0.9	4.3	2,614	2,630	1.8	1.8	0.6	1,483	1,511	1.1	1.1	1.9
(再掲)医療機器賃借料	891	970	0.6	0.6	8.9	861	918	0.6	0.7	6.6	1,718	1,728	1.2	1.2	0.6	993	1,042	0.7	0.7	4.9
IV 損益差額(I+II-III)	20,266	19,140	13.8	12.7	—	23,936	23,221	17.4	16.6	—	19,557	18,559	13.3	12.6	—	23,154	21,680	16.4	15.2	—
V 税金	—	—	—	—	—	—	—	—	—	—	—	—	—	—	—	—	—	—	—	—
VI 税引後の総損益差額(IV-V)	—	—	—	—	—	—	—	—	—	—	—	—	—	—	—	—	—	—	—	—
施設数	132	—	—	—	—	148	—	—	—	—	101	—	—	—	—	67	—	—	—	—

一般診療所（全体(青色申告者を含む)）（集計2）入院基本料の地域加算

（1施設当たり損益）

	5級					6級					7級					その他				
	金 額		構成比率		金額の 伸び率	金 額		構成比率		金額の 伸び率	金 額		構成比率		金額の 伸び率	金 額		構成比率		金額の 伸び率
	前々年(度)	前年(度)	前々年(度)	前年(度)		前々年(度)	前年(度)	前々年(度)	前年(度)		前々年(度)	前年(度)	前々年(度)	前年(度)		前々年(度)	前年(度)	前々年(度)	前年(度)	
	千円	千円	%	%	%	千円	千円	%	%	%	千円	千円	%	%	%	千円	千円	%	%	%
I 医業収益	125,085	127,177	99.3	99.4	1.7	157,417	159,249	97.6	97.5	1.2	134,034	134,308	98.9	98.9	0.2	131,349	129,556	98.0	98.0	-1.4
1. 入院診療収益	9,014	8,967	7.2	7.0	-0.5	5,898	6,155	3.7	3.8	4.4	12,039	12,007	8.9	8.8	-0.3	6,602	6,480	4.9	4.9	-1.8
保険診療収益	5,978	5,965	4.7	4.7	-0.2	2,745	2,713	1.7	1.7	-1.2	5,974	5,961	4.4	4.4	-0.2	5,138	5,017	3.8	3.8	-2.4
公害等診療収益	—	—	—	—	—	—	—	—	—	—	—	—	—	—	—	—	—	—	—	—
その他の診療収益	—	—	—	—	—	—	—	—	—	—	—	—	—	—	—	—	—	—	—	—
2. 外来診療収益	108,809	110,576	86.4	86.4	1.6	134,847	134,051	83.6	82.1	-0.6	117,777	117,756	86.9	86.7	0.0	118,338	116,410	88.3	88.0	-1.6
保険診療収益	101,089	102,491	80.3	80.1	1.4	124,108	123,471	76.9	75.6	-0.5	106,802	106,883	78.8	78.7	0.1	110,903	108,951	82.7	82.4	-1.8
公害等診療収益	—	—	—	—	—	—	—	—	—	—	—	—	—	—	—	—	—	—	—	—
その他の診療収益	—	—	—	—	—	—	—	—	—	—	—	—	—	—	—	—	—	—	—	—
3. その他の医業収益	—	—	—	—	—	—	—	—	—	—	—	—	—	—	—	—	—	—	—	—
II 介護収益	855	773	0.7	0.6	-9.6	3,952	4,003	2.4	2.5	1.3	1,473	1,549	1.1	1.1	5.2	2,679	2,710	2.0	2.0	1.2
1. 施設サービス収益	—	—	—	—	—	—	—	—	—	—	—	—	—	—	—	—	—	—	—	—
2. 居宅サービス収益	—	—	—	—	—	—	—	—	—	—	—	—	—	—	—	—	—	—	—	—
(再掲)短期入所療養介護分	—	—	—	—	—	—	—	—	—	—	—	—	—	—	—	—	—	—	—	—
3. その他の介護収益	—	—	—	—	—	—	—	—	—	—	—	—	—	—	—	—	—	—	—	—
III 医業・介護費用	108,054	108,646	85.8	84.9	0.5	140,227	140,874	86.9	86.3	0.5	116,872	117,659	86.2	86.6	0.7	119,475	118,117	89.1	89.3	-1.1
1. 給与費	53,338	53,250	42.4	41.6	-0.2	72,290	71,913	44.8	44.1	-0.5	61,775	62,116	45.6	45.7	0.6	60,437	60,478	45.1	45.7	0.1
2. 医薬品費	16,752	17,257	13.3	13.5	3.0	21,717	20,620	13.5	12.6	-5.1	18,774	18,839	13.9	13.9	0.3	20,800	19,518	15.5	14.8	-6.2
3. 材料費	4,199	4,168	3.3	3.3	-0.7	5,021	5,089	3.1	3.1	1.4	4,281	4,380	3.2	3.2	2.3	3,925	3,909	2.9	3.0	-0.4
4. 給食用材料費	401	404	0.3	0.3	0.7	329	349	0.2	0.2	6.1	423	426	0.3	0.3	0.7	467	450	0.3	0.3	-3.6
5. 委託費	4,968	5,154	3.9	4.0	3.7	7,881	8,196	4.9	5.0	4.0	4,351	4,474	3.2	3.3	2.8	5,189	5,094	3.9	3.9	-1.8
6. 減価償却費	4,423	4,395	3.5	3.4	-0.6	5,521	5,497	3.4	3.4	-0.4	5,188	5,188	3.8	3.8	0.0	5,205	5,029	3.9	3.8	-3.4
(再掲)建物減価償却費	—	—	—	—	—	—	—	—	—	—	—	—	—	—	—	—	—	—	—	—
(再掲)医療機器減価償却費	—	—	—	—	—	—	—	—	—	—	—	—	—	—	—	—	—	—	—	—
7. その他の医業・介護費用	23,975	24,018	19.0	18.8	0.2	27,468	29,210	17.0	17.9	6.3	22,081	22,235	16.3	16.4	0.7	23,453	23,639	17.5	17.9	0.8
(再掲)設備機器賃借料	1,744	1,801	1.4	1.4	3.3	1,706	1,680	1.1	1.0	-1.5	1,374	1,302	1.0	1.0	-5.2	1,736	1,716	1.3	1.3	-1.2
(再掲)医療機器賃借料	1,334	1,361	1.1	1.1	2.0	1,274	1,237	0.8	0.8	-2.9	950	872	0.7	0.6	-8.2	1,143	1,134	0.9	0.9	-0.8
IV 損益差額(I+II-III)	17,886	19,303	14.2	15.1	—	21,142	22,379	13.1	13.7	—	18,635	18,197	13.8	13.4	—	14,553	14,149	10.9	10.7	—
V 税金	—	—	—	—	—	—	—	—	—	—	—	—	—	—	—	—	—	—	—	—
VI 税引後の総損益差額(IV-V)	—	—	—	—	—	—	—	—	—	—	—	—	—	—	—	—	—	—	—	—
施設数	194	—	—	—	—	169	—	—	—	—	237	—	—	—	—	656	—	—	—	—

歯科診療所（全体(青色申告者を含む)）（集計2）入院基本料の地域加算

（1施設当たり損益）

	1級					2級					3級					4級				
	金 額		構成比率		金額の 伸び率	金 額		構成比率		金額の 伸び率	金 額		構成比率		金額の 伸び率	金 額		構成比率		金額の 伸び率
	前々年(度)	前年(度)	前々年(度)	前年(度)		前々年(度)	前年(度)	前々年(度)	前年(度)		前々年(度)	前年(度)	前々年(度)	前年(度)		前々年(度)	前年(度)	前々年(度)	前年(度)	
	千円	千円	%	%	%	千円	千円	%	%	%	千円	千円	%	%	%	千円	千円	%	%	%
I 医療収益	48,046	47,920	100.0	100.0	-0.3	48,338	48,271	96.8	96.7	-0.1	42,764	45,282	98.7	98.0	5.9	53,213	54,212	99.5	99.4	1.9
1. 保険診療収益	31,684	30,698	65.9	64.1	-3.1	38,122	37,917	76.4	76.0	-0.5	38,141	40,222	88.0	87.1	5.5	48,164	49,034	90.0	89.9	1.8
2. 労災等診療収益	—	—	—	—	—	—	—	—	—	—	—	—	—	—	—	—	—	—	—	—
3. その他の診療収益	—	—	—	—	—	—	—	—	—	—	—	—	—	—	—	—	—	—	—	—
4. その他の医療収益	—	—	—	—	—	—	—	—	—	—	—	—	—	—	—	—	—	—	—	—
II 介護収益	0	0	0.0	0.0	—	1,584	1,630	3.2	3.3	2.9	563	910	1.3	2.0	61.6	280	306	0.5	0.6	9.3
1. 居宅サービス収益	—	—	—	—	—	—	—	—	—	—	—	—	—	—	—	—	—	—	—	—
2. その他の介護収益	—	—	—	—	—	—	—	—	—	—	—	—	—	—	—	—	—	—	—	—
III 医療・介護費用	36,600	36,200	76.2	75.5	-1.1	40,562	40,164	81.3	80.5	-1.0	36,133	36,867	83.4	79.8	2.0	43,901	43,556	82.1	79.9	-0.8
1. 給与費	18,498	17,826	38.5	37.2	-3.6	19,866	19,494	39.8	39.1	-1.9	14,753	15,416	34.1	33.4	4.5	22,153	21,762	41.4	39.9	-1.8
2. 医薬品費	535	559	1.1	1.2	4.5	401	446	0.8	0.9	11.2	500	481	1.2	1.0	-3.8	716	754	1.3	1.4	5.3
3. 歯科材料費	2,835	3,425	5.9	7.1	20.8	3,304	3,319	6.6	6.7	0.5	2,791	2,909	6.4	6.3	4.2	3,335	3,203	6.2	5.9	-4.0
4. 委託費	3,830	3,779	8.0	7.9	-1.3	3,506	3,615	7.0	7.2	3.1	3,489	3,636	8.1	7.9	4.2	3,321	3,405	6.2	6.2	2.5
5. 減価償却費	2,034	2,006	4.2	4.2	-1.4	2,985	3,020	6.0	6.1	1.2	3,057	2,841	7.1	6.2	-7.1	1,994	2,012	3.7	3.7	0.9
（再掲）建物減価償却費	—	—	—	—	—	—	—	—	—	—	—	—	—	—	—	—	—	—	—	—
（再掲）医療機器減価償却費	—	—	—	—	—	—	—	—	—	—	—	—	—	—	—	—	—	—	—	—
6. その他の医療費用	8,868	8,606	18.5	18.0	-3.0	10,499	10,272	21.0	20.6	-2.2	11,544	11,583	26.6	25.1	0.3	12,382	12,420	23.1	22.8	0.3
（再掲）設備機器賃借料	299	393	0.6	0.8	31.4	265	440	0.5	0.9	66.0	484	443	1.1	1.0	-8.5	619	702	1.2	1.3	13.4
（再掲）医療機器賃借料	155	225	0.3	0.5	45.2	135	150	0.3	0.3	11.1	394	361	0.9	0.8	-8.4	389	451	0.7	0.8	15.9
IV 損益差額（I＋II－III）	11,447	11,719	23.8	24.5	—	9,360	9,737	18.7	19.5	—	7,194	9,326	16.6	20.2	—	9,592	10,963	17.9	20.1	—
V 税金	—	—	—	—	—	—	—	—	—	—	—	—	—	—	—	—	—	—	—	—
VI 税引後の総損益差額（IV－V）	—	—	—	—	—	—	—	—	—	—	—	—	—	—	—	—	—	—	—	—
施設数	62	—	—	—	—	42	—	—	—	—	37	—	—	—	—	27	—	—	—	—
平均ユニット数	3	3	—	—	—	3	3	—	—	—	3	3	—	—	—	3	3	—	—	—

歯科診療所（全体(青色申告者を含む)）（集計2）入院基本料の地域加算

（1施設当たり損益）

	5級					6級					7級					その他				
	金 額		構成比率		金額の 伸び率	金 額		構成比率		金額の 伸び率	金 額		構成比率		金額の 伸び率	金 額		構成比率		金額の 伸び率
	前々年(度)	前年(度)	前々年(度)	前年(度)		前々年(度)	前年(度)	前々年(度)	前年(度)		前々年(度)	前年(度)	前々年(度)	前年(度)		前々年(度)	前年(度)	前々年(度)	前年(度)	
	千円	千円	%	%	%	千円	千円	%	%	%	千円	千円	%	%	%	千円	千円	%	%	%
I 医療収益	56,300	56,804	99.5	99.5	0.9	47,861	48,186	99.8	99.9	0.7	65,585	66,113	97.3	97.3	0.8	53,937	54,788	98.4	98.4	1.6
1. 保険診療収益	46,145	46,179	81.6	80.9	0.1	41,420	41,228	86.4	85.4	-0.5	59,514	59,766	88.3	88.0	0.4	45,734	46,423	83.5	83.4	1.5
2. 労災等診療収益	—	—	—	—	—	—	—	—	—	—	—	—	—	—	—	—	—	—	—	—
3. その他の診療収益	—	—	—	—	—	—	—	—	—	—	—	—	—	—	—	—	—	—	—	—
4. その他の医療収益	—	—	—	—	—	—	—	—	—	—	—	—	—	—	—	—	—	—	—	—
II 介護収益	268	286	0.5	0.5	6.7	82	65	0.2	0.1	-20.7	1,841	1,822	2.7	2.7	-1.0	852	904	1.6	1.6	6.1
1. 居宅サービス収益	—	—	—	—	—	—	—	—	—	—	—	—	—	—	—	—	—	—	—	—
2. その他の介護収益	—	—	—	—	—	—	—	—	—	—	—	—	—	—	—	—	—	—	—	—
III 医療・介護費用	43,366	44,167	76.7	77.4	1.8	38,514	38,625	80.3	80.0	0.3	54,191	55,436	80.4	81.6	2.3	43,910	44,455	80.1	79.8	1.2
1. 給与費	19,489	20,100	34.5	35.2	3.1	17,714	17,813	36.9	36.9	0.6	26,486	27,855	39.3	41.0	5.2	20,889	20,965	38.1	37.6	0.4
2. 医薬品費	850	782	1.5	1.4	-8.0	527	549	1.1	1.1	4.2	846	802	1.3	1.2	-5.2	563	550	1.0	1.0	-2.3
3. 歯科材料費	4,328	4,421	7.7	7.7	2.1	3,429	3,376	7.2	7.0	-1.5	4,559	4,659	6.8	6.9	2.2	4,147	4,248	7.6	7.6	2.4
4. 委託費	4,426	4,710	7.8	8.3	6.4	3,942	3,986	8.2	8.3	1.1	4,506	4,437	6.7	6.5	-1.5	5,027	5,126	9.2	9.2	2.0
5. 減価償却費	3,014	2,612	5.3	4.6	-13.3	3,460	3,388	7.2	7.0	-2.1	3,077	2,867	4.6	4.2	-6.8	2,810	2,871	5.1	5.2	2.2
（再掲）建物減価償却費	—	—	—	—	—	—	—	—	—	—	—	—	—	—	—	—	—	—	—	—
（再掲）医療機器減価償却費	—	—	—	—	—	—	—	—	—	—	—	—	—	—	—	—	—	—	—	—
6. その他の医療費用	11,259	11,542	19.9	20.2	2.5	9,443	9,512	19.7	19.7	0.7	14,716	14,815	21.8	21.8	0.7	10,474	10,695	19.1	19.2	2.1
（再掲）設備機器賃借料	430	444	0.8	0.8	3.3	362	375	0.8	0.8	3.6	645	621	1.0	0.9	-3.7	526	525	1.0	0.9	-0.2
（再掲）医療機器賃借料	255	249	0.5	0.4	-2.4	228	235	0.5	0.5	3.1	322	325	0.5	0.5	0.9	323	322	0.6	0.6	-0.3
IV 損益差額（I＋II－III）	13,202	12,923	23.3	22.6	—	9,428	9,626	19.7	19.9	—	13,234	12,499	19.6	18.4	—	10,879	11,238	19.9	20.2	—
V 税金	—	—	—	—	—	—	—	—	—	—	—	—	—	—	—	—	—	—	—	—
VI 税引後の総損益差額（IV－V）	—	—	—	—	—	—	—	—	—	—	—	—	—	—	—	—	—	—	—	—
施設数	67	—	—	—	—	66	—	—	—	—	79	—	—	—	—	245	—	—	—	—
平均ユニット数	4	4	—	—	—	4	4	—	—	—	4	4	—	—	—	4	4	—	—	—

(6) 損益差額階級別施設数

一般診療所（青色申告者を含む）（集計2）

（施設数）

損 益 差 額	個 人				（再掲）医療法人				（再掲）その他				全 体			
	入院診療 収益あり	入院診療収益なし		全 体	入院診療 収益あり	入院診療収益なし		全 体	入院診療 収益あり	入院診療収益なし		全 体	入院診療 収益あり	入院診療収益なし		全 体
			（参考） 有床				（参考） 有床				（参考） 有床				（参考） 有床	
-500万円未満	0	17	1	17	22	132	4	154	0	18	0	18	22	167	5	189
-500万円以上 ～ 0円未満	0	23	2	23	8	151	5	159	0	4	0	4	8	178	7	186
0円以上 ～ 500万円未満	3	63	0	66	8	180	5	188	0	4	0	4	11	247	5	258
500万円以上 ～ 1,000万円未満	2	60	1	62	5	114	2	119	0	2	0	2	7	176	3	183
1,000万円以上 ～ 1,500万円未満	2	86	1	88	5	64	1	69	0	1	0	1	7	151	2	158
1,500万円以上 ～ 2,000万円未満	0	90	1	90	6	38	0	44	0	1	0	1	6	129	1	135
2,000万円以上 ～ 2,500万円未満	2	71	0	73	3	40	1	43	1	0	0	1	6	111	1	117
2,500万円以上 ～ 3,000万円未満	2	68	1	70	1	20	1	21	0	2	1	2	3	90	3	93
3,000万円以上 ～ 3,500万円未満	3	57	0	60	2	18	1	20	0	2	0	2	5	77	1	82
3,500万円以上 ～ 4,000万円未満	0	47	0	47	2	12	0	14	0	0	0	0	2	59	0	61
4,000万円以上 ～ 4,500万円未満	1	28	0	29	3	9	0	12	1	1	0	2	5	38	0	43
4,500万円以上 ～ 5,000万円未満	0	28	0	28	3	9	0	12	0	1	0	1	3	38	0	41
5,000万円以上 ～ 5,500万円未満	2	23	0	25	1	7	0	8	0	0	0	0	3	30	0	33
5,500万円以上 ～ 6,000万円未満	2	10	0	12	1	7	1	8	0	0	0	0	3	17	1	20
6,000万円以上 ～ 6,500万円未満	1	10	0	11	0	2	1	2	0	0	0	0	1	12	1	13
6,500万円以上 ～ 7,000万円未満	0	5	0	5	0	3	0	3	0	0	0	0	0	8	0	8
7,000万円以上 ～ 7,500万円未満	0	5	0	5	0	3	0	3	0	0	0	0	0	8	0	8
7,500万円以上 ～ 8,000万円未満	0	2	0	2	1	2	0	3	0	0	0	0	1	4	0	5
8,000万円以上 ～ 8,500万円未満	0	4	0	4	2	2	1	4	0	0	0	0	2	6	1	8
8,500万円以上 ～ 9,000万円未満	0	4	0	4	1	2	0	3	0	1	1	1	1	7	1	8
9,000万円以上 ～ 9,500万円未満	0	4	0	4	0	2	0	2	0	0	0	0	0	6	0	6
9,500万円以上 ～ 1億円未満	0	0	0	0	0	5	1	5	0	0	0	0	0	5	1	5
1億円以上	5	14	0	19	2	19	1	21	0	4	0	4	7	37	1	44
全 体	25	719	7	744	76	841	25	917	2	41	2	43	103	1,601	34	1,704

歯科診療所（青色申告者を含む）（集計2）

（施設数）

収 支 差 額	個 人	（再掲）医療法人	（再掲）その他	全 体
-250万未満	11	26	2	39
-250万円以上 ～ 0円未満	17	20	0	37
0円以上 ～ 250万円未満	36	30	1	67
250万円以上 ～ 500万円未満	59	14	0	73
500万円以上 ～ 750万円未満	61	9	0	70
750万円以上 ～ 1,000万円未満	66	6	0	72
1,000万円以上 ～ 1,250万円未満	39	11	0	50
1,250万円以上 ～ 1,500万円未満	48	4	0	52
1,500万円以上 ～ 1,750万円未満	33	2	0	35
1,750万円以上 ～ 2,000万円未満	24	3	0	27
2,000万円以上 ～ 2,250万円未満	21	0	0	21
2,250万円以上 ～ 2,500万円未満	21	2	0	23
2,500万円以上 ～ 2,750万円未満	10	1	0	11
2,750万円以上 ～ 3,000万円未満	9	2	0	11
3,000万円以上 ～ 3,250万円未満	4	2	0	6
3,250万円以上 ～ 3,500万円未満	3	0	0	3
3,500万円以上 ～ 3,750万円未満	5	1	0	6
3,750万円以上 ～ 4,000万円未満	2	1	0	3
4,000万円以上 ～ 4,250万円未満	5	1	0	6
4,250万円以上 ～ 4,500万円未満	1	0	0	1
4,500万円以上 ～ 4,750万円未満	2	1	0	3
4,750万円以上 ～ 5,000万円未満	0	0	0	0
5,000万円以上	4	5	0	9
全 体	481	141	3	625

(7) 最頻損益差額階級の損益状況

一般診療所（個人(青色申告者を含む)）（集計2）

（1施設当たり損益）

	入院診療収益あり					入院診療収益なし										全 体						
	金 額		構成比率		金額の 伸び率	金 額		構成比率		金額の 伸び率	(参考) 有床					金 額		構成比率		金額の 伸び率		
											金 額		構成比率									
	前々年(度)	前年(度)	前々年(度)	前年(度)		前々年(度)	前年(度)	前々年(度)	前年(度)		前々年(度)	前年(度)	前々年(度)	前年(度)	前々年(度)	前年(度)	前々年(度)	前年(度)				
	千円	千円	%	%	%	千円	千円	%	%	%	千円	千円	%	%	%	千円	千円	%	%	%		
I 医業収益	375,522	379,526	100.0	100.0	1.1	63,490	64,692	100.0	100.0	1.9	*	*	*	*	—	63,490	64,692	100.0	100.0	1.9		
1. 入院診療収益	283,665	287,311	75.5	75.7	1.3	0	0	0.0	0.0	—	*	*	*	*	—	0	0	0.0	0.0	—		
保険診療収益	154,829	151,325	41.2	39.9	-2.3	0	0	0.0	0.0	—	*	*	*	*	—	0	0	0.0	0.0	—		
公害等診療収益	—	—	—	—	—	—	—	—	—	—	—	—	—	—	—	—	—	—	—	—		
その他の診療収益	—	—	—	—	—	—	—	—	—	—	—	—	—	—	—	—	—	—	—	—		
2. 外来診療収益	89,731	89,773	23.9	23.7	0.0	62,032	63,166	97.7	97.6	1.8	*	*	*	*	—	62,032	63,166	97.7	97.6	1.8		
保険診療収益	46,764	47,620	12.5	12.5	1.8	58,468	59,394	92.1	91.8	1.6	*	*	*	*	—	58,468	59,394	92.1	91.8	1.6		
公害等診療収益	—	—	—	—	—	—	—	—	—	—	—	—	—	—	—	—	—	—	—	—		
その他の診療収益	—	—	—	—	—	—	—	—	—	—	—	—	—	—	—	—	—	—	—	—		
3. その他の医業収益	—	—	—	—	—	—	—	—	—	—	—	—	—	—	—	—	—	—	—	—		
II 介護収益	0	0	0.0	0.0	—	7	6	0.0	0.0	-14.3	*	*	*	*	—	7	6	0.0	0.0	-14.3		
1. 施設サービス収益	—	—	—	—	—	—	—	—	—	—	—	—	—	—	—	—	—	—	—	—		
2. 居宅サービス収益	—	—	—	—	—	—	—	—	—	—	—	—	—	—	—	—	—	—	—	—		
(再掲)短期入所療養介護分	—	—	—	—	—	—	—	—	—	—	—	—	—	—	—	—	—	—	—	—		
3. その他の介護収益	—	—	—	—	—	—	—	—	—	—	—	—	—	—	—	—	—	—	—	—		
III 医業・介護費用	197,846	202,192	52.7	53.3	2.2	46,338	47,316	73.0	73.1	2.1	*	*	*	*	—	46,338	47,316	73.0	73.1	2.1		
1. 給与費	87,485	88,167	23.3	23.2	0.8	17,402	17,617	27.4	27.2	1.2	*	*	*	*	—	17,402	17,617	27.4	27.2	1.2		
2. 医薬品費	25,966	26,090	6.9	6.9	0.5	11,417	11,806	18.0	18.2	3.4	*	*	*	*	—	11,417	11,806	18.0	18.2	3.4		
3. 材料費	4,030	3,988	1.1	1.1	-1.0	1,462	1,470	2.3	2.3	0.5	*	*	*	*	—	1,462	1,470	2.3	2.3	0.5		
4. 給食用材料費	13,208	14,058	3.5	3.7	6.4	0	0	0.0	0.0	—	*	*	*	*	—	0	0	0.0	0.0	—		
5. 委託費	11,772	13,483	3.1	3.6	14.5	1,748	1,829	2.8	2.8	4.6	*	*	*	*	—	1,748	1,829	2.8	2.8	4.6		
6. 減価償却費	11,783	11,767	3.1	3.1	-0.1	2,861	2,892	4.5	4.5	1.1	*	*	*	*	—	2,861	2,892	4.5	4.5	1.1		
(再掲)建物減価償却費	—	—	—	—	—	—	—	—	—	—	—	—	—	—	—	—	—	—	—	—		
(再掲)医療機器減価償却費	—	—	—	—	—	—	—	—	—	—	—	—	—	—	—	—	—	—	—	—		
7. その他の医業・介護費用	43,602	44,639	11.6	11.8	2.4	11,448	11,702	18.0	18.1	2.2	*	*	*	*	—	11,448	11,702	18.0	18.1	2.2		
(再掲)設備機器賃借料	3,328	2,454	0.9	0.6	-26.3	943	969	1.5	1.5	2.8	*	*	*	*	—	943	969	1.5	1.5	2.8		
(再掲)医療機器賃借料	3,217	2,332	0.9	0.6	-27.5	700	747	1.1	1.2	6.7	*	*	*	*	—	700	747	1.1	1.2	6.7		
IV 損益差額(Ⅰ＋Ⅱ－Ⅲ)	177,676	177,334	47.3	46.7	—	17,159	17,383	27.0	26.9	—	*	*	*	*	—	17,159	17,383	27.0	26.9	—		
V 税金	—	—	—	—	—	—	—	—	—	—	—	—	—	—	—	—	—	—	—	—		
VI 税引後の総損益差額(Ⅳ－Ⅴ)	—	—	—	—	—	—	—	—	—	—	—	—	—	—	—	—	—	—	—	—		
施設数	5	—	—	—	—	90	—	—	—	—	*	—	—	—	—	90	—	—	—	—		

（注）個人立の一般診療所の損益差額からは、開設者の報酬となる部分以外に、建物、設備について現存物の価値以上の改善を行うための内部資金に充てられることが考えられる。

(再掲) 一般診療所 (医療法人) (集計2)

(1施設当たり損益)

	入院診療収益あり					入院診療収益なし										全 体				
	金 額		構成比率		金額の 伸び率	金 額		構成比率		金額の 伸び率	(参考) 有床					金 額		構成比率		金額の 伸び率
	前々年(度)	前年(度)	前々年(度)	前年(度)		前々年(度)	前年(度)	前々年(度)	前年(度)		前々年(度)	前年(度)	金 額		金額の 伸び率	前々年(度)	前年(度)			
					前々年(度)					前年(度)			前々年(度)	前年(度)						
	千円	千円	%	%	%	千円	千円	%	%	%	千円	千円	%	%	%	千円	千円	%	%	%
I 医業収益	217,115	204,731	96.7	96.4	-5.7	113,164	110,454	98.5	98.4	-2.4	114,121	113,565	100.0	100.0	-0.5	118,385	115,576	98.4	98.4	-2.4
1. 入院診療収益	100,916	90,624	44.9	42.7	-10.2	0	0	0.0	0.0	—	0	0	0.0	0.0	—	2,893	2,899	2.4	2.5	0.2
保険診療収益	59,295	54,507	26.4	25.7	-8.1	0	0	0.0	0.0	—	0	0	0.0	0.0	—	1,808	1,809	1.5	1.5	0.1
公害等診療収益	1,360	1,310	0.6	0.6	-3.7	0	0	0.0	0.0	—	0	0	0.0	0.0	—	15	13	0.0	0.0	-13.3
その他の診療収益	40,261	34,807	17.9	16.4	-13.5	0	0	0.0	0.0	—	0	0	0.0	0.0	—	1,071	1,077	0.9	0.9	0.6
2. 外来診療収益	111,852	108,429	49.8	51.1	-3.1	108,318	105,654	94.2	94.1	-2.5	106,879	106,785	93.7	94.0	-0.1	110,499	107,711	91.9	91.7	-2.5
保険診療収益	96,225	93,292	42.8	43.9	-3.0	98,898	96,161	86.0	85.6	-2.8	105,113	105,412	92.1	92.8	0.3	100,464	97,599	83.5	83.1	-2.9
公害等診療収益	2,622	2,586	1.2	1.2	-1.4	1,188	1,131	1.0	1.0	-4.8	59	58	0.1	0.1	-1.7	1,361	1,346	1.1	1.1	-1.1
その他の診療収益	13,005	12,551	5.8	5.9	-3.5	8,233	8,362	7.2	7.4	1.6	1,707	1,315	1.5	1.2	-23.0	8,673	8,767	7.2	7.5	1.1
3. その他の医業収益	4,346	5,678	1.9	2.7	30.6	4,845	4,800	4.2	4.3	-0.9	7,242	6,780	6.3	6.0	-6.4	4,994	4,966	4.2	4.2	-0.6
II 介護収益	7,456	7,603	3.3	3.6	2.0	1,778	1,823	1.5	1.6	2.5	0	0	0.0	0.0	—	1,872	1,887	1.6	1.6	0.8
1. 施設サービス収益	0	0	0.0	0.0	—	268	264	0.2	0.2	-1.5	0	0	0.0	0.0	—	257	253	0.2	0.2	-1.6
2. 居宅サービス収益	6,943	7,105	3.1	3.3	2.3	1,343	1,307	1.2	1.2	-2.7	0	0	0.0	0.0	—	1,451	1,388	1.2	1.2	-4.3
(再掲)短期入所療養介護分	317	360	0.1	0.2	13.6	0	0	0.0	0.0	—	0	0	0.0	0.0	—	0	0	0.0	0.0	—
3. その他の介護収益	512	498	0.2	0.2	-2.7	166	252	0.1	0.2	51.8	0	0	0.0	0.0	—	164	246	0.1	0.2	50.0
III 医業・介護費用	232,718	238,878	103.6	112.5	2.6	112,522	110,104	97.9	98.1	-2.1	113,411	115,823	99.4	102.0	2.1	117,704	115,293	97.9	98.2	-2.0
1. 給与費	110,298	109,809	49.1	51.7	-0.4	62,697	62,639	54.5	55.8	-0.1	47,393	46,988	41.5	41.4	-0.9	65,283	65,252	54.3	55.6	0.0
2. 医薬品費	22,961	22,120	10.2	10.4	-3.7	16,368	14,097	14.2	12.6	-13.9	30,078	32,783	26.4	28.9	9.0	17,037	14,764	14.2	12.6	-13.3
3. 材料費	11,292	10,848	5.0	5.1	-3.9	2,252	2,163	2.0	1.9	-4.0	2,310	1,742	2.0	1.5	-24.6	2,531	2,450	2.1	2.1	-3.2
4. 給食用材料費	2,384	2,284	1.1	1.1	-4.2	58	54	0.1	0.0	-6.9	0	0	0.0	0.0	—	261	254	0.2	0.2	-2.7
5. 委託費	15,896	16,485	7.1	7.8	3.7	3,526	3,685	3.1	3.3	4.5	1,339	1,300	1.2	1.1	-2.9	3,857	4,011	3.2	3.4	4.0
6. 減価償却費	8,836	9,174	3.9	4.3	3.8	4,006	3,955	3.5	3.5	-1.3	3,942	3,866	3.5	3.4	-1.9	4,263	4,168	3.5	3.5	-2.2
(再掲)建物減価償却費	1,735	2,522	0.8	1.2	45.4	634	606	0.6	0.5	-4.4	280	260	0.2	0.2	-7.1	702	682	0.6	0.6	-2.8
(再掲)医療機器減価償却費	2,984	3,198	1.3	1.5	7.2	1,440	1,371	1.3	1.2	-4.8	1,719	1,621	1.5	1.4	-5.7	1,566	1,476	1.3	1.3	-5.7
7. その他の医業・介護費用	61,051	68,157	27.2	32.1	11.6	23,614	23,511	20.5	20.9	-0.4	28,349	29,144	24.8	25.7	2.8	24,472	24,394	20.3	20.8	-0.3
(再掲)設備機器賃借料	3,951	4,237	1.8	2.0	7.2	1,612	1,651	1.4	1.5	2.4	289	311	0.3	0.3	7.6	1,663	1,697	1.4	1.4	2.0
(再掲)医療機器賃借料	1,934	2,228	0.9	1.0	15.2	1,036	1,064	0.9	0.9	2.7	110	124	0.1	0.1	12.7	1,081	1,107	0.9	0.9	2.4
IV 損益差額 (I + II - III)	-8,147	-26,545	-3.6	-12.5	—	2,419	2,173	2.1	1.9	—	710	-2,258	0.6	-2.0	—	2,553	2,170	2.1	1.8	—
V 税金	1,513	413	0.7	0.2	-72.7	665	390	0.6	0.3	-41.4	270	61	0.2	0.1	-77.4	686	405	0.6	0.3	-41.0
VI 税引後の総損益差額 (IV - V)	-9,660	-26,958	-4.3	-12.7	—	1,754	1,782	1.5	1.6	—	440	-2,319	0.4	-2.0	—	1,867	1,765	1.6	1.5	—
施設数	22	—	—	—	—	180	—	—	—	—	5	—	—	—	—	188	—	—	—	—

(再掲) 一般診療所 (その他) (集計2)

(1施設当たり損益)

	入院診療収益あり					入院診療収益なし										全 体				
	金 額		構成比率		金額の 伸び率	金 額		構成比率		金額の 伸び率	(参考) 有床					金 額		構成比率		金額の 伸び率
	前々年(度)	前年(度)	前々年(度)	前年(度)		前々年(度)	前年(度)	前々年(度)	前年(度)		前々年(度)	前年(度)	金 額		金額の 伸び率					
													前々年(度)	前年(度)		前々年(度)	前年(度)			
	千円	千円	%	%	%	千円	千円	%	%	%	千円	千円	%	%	%	千円	千円	%	%	%
I 医業収益	*	*	*	*	—	74,679	70,104	97.4	93.6	-6.1	*	*	*	*	—	74,679	70,104	97.4	93.6	-6.1
1. 入院診療収益	*	*	*	*	—	0	0	0.0	0.0	—	*	*	*	*	—	0	0	0.0	0.0	—
保険診療収益	*	*	*	*	—	0	0	0.0	0.0	—	*	*	*	*	—	0	0	0.0	0.0	—
公害等診療収益	*	*	*	*	—	0	0	0.0	0.0	—	*	*	*	*	—	0	0	0.0	0.0	—
その他の診療収益	*	*	*	*	—	0	0	0.0	0.0	—	*	*	*	*	—	0	0	0.0	0.0	—
2. 外来診療収益	*	*	*	*	—	59,684	55,052	77.8	73.5	-7.8	*	*	*	*	—	59,684	55,052	77.8	73.5	-7.8
保険診療収益	*	*	*	*	—	55,810	51,464	72.8	68.7	-7.8	*	*	*	*	—	55,810	51,464	72.8	68.7	-7.8
公害等診療収益	*	*	*	*	—	45	47	0.1	0.1	4.4	*	*	*	*	—	45	47	0.1	0.1	4.4
その他の診療収益	*	*	*	*	—	3,828	3,541	5.0	4.7	-7.5	*	*	*	*	—	3,828	3,541	5.0	4.7	-7.5
3. その他の医業収益	*	*	*	*	—	14,995	15,051	19.6	20.1	0.4	*	*	*	*	—	14,995	15,051	19.6	20.1	0.4
II 介護収益	*	*	*	*	—	2,010	4,755	2.6	6.4	136.6	*	*	*	*	—	2,010	4,755	2.6	6.4	136.6
1. 施設サービス収益	*	*	*	*	—	0	0	0.0	0.0	—	*	*	*	*	—	0	0	0.0	0.0	—
2. 居宅サービス収益	*	*	*	*	—	1,981	4,699	2.6	6.3	137.2	*	*	*	*	—	1,981	4,699	2.6	6.3	137.2
(再掲)短期入所療養介護分	*	*	*	*	—	0	0	0.0	0.0	—	*	*	*	*	—	0	0	0.0	0.0	—
3. その他の介護収益	*	*	*	*	—	30	55	0.0	0.1	83.3	*	*	*	*	—	30	55	0.0	0.1	83.3
III 医業・介護費用	*	*	*	*	—	102,564	103,105	133.7	137.7	0.5	*	*	*	*	—	102,564	103,105	133.7	137.7	0.5
1. 給与費	*	*	*	*	—	62,019	63,891	80.9	85.3	3.0	*	*	*	*	—	62,019	63,891	80.9	85.3	3.0
2. 医薬品費	*	*	*	*	—	10,603	9,630	13.8	12.9	-9.2	*	*	*	*	—	10,603	9,630	13.8	12.9	-9.2
3. 材料費	*	*	*	*	—	1,255	1,371	1.6	1.8	9.2	*	*	*	*	—	1,255	1,371	1.6	1.8	9.2
4. 給食用材料費	*	*	*	*	—	32	98	0.0	0.1	206.3	*	*	*	*	—	32	98	0.0	0.1	206.3
5. 委託費	*	*	*	*	—	6,081	5,702	7.9	7.6	-6.2	*	*	*	*	—	6,081	5,702	7.9	7.6	-6.2
6. 減価償却費	*	*	*	*	—	6,442	5,937	8.4	7.9	-7.8	*	*	*	*	—	6,442	5,937	8.4	7.9	-7.8
(再掲)建物減価償却費	*	*	*	*	—	2,923	3,111	3.8	4.2	6.4	*	*	*	*	—	2,923	3,111	3.8	4.2	6.4
(再掲)医療機器減価償却費	*	*	*	*	—	2,169	1,402	2.8	1.9	-35.4	*	*	*	*	—	2,169	1,402	2.8	1.9	-35.4
7. その他の医業・介護費用	*	*	*	*	—	16,133	16,477	21.0	22.0	2.1	*	*	*	*	—	16,133	16,477	21.0	22.0	2.1
(再掲)設備機器賃借料	*	*	*	*	—	1,752	1,581	2.3	2.1	-9.8	*	*	*	*	—	1,752	1,581	2.3	2.1	-9.8
(再掲)医療機器賃借料	*	*	*	*	—	1,439	1,085	1.9	1.4	-24.6	*	*	*	*	—	1,439	1,085	1.9	1.4	-24.6
IV 損益差額(Ⅰ＋Ⅱ－Ⅲ)	*	*	*	*	—	-25,875	-28,246	-33.7	-37.7	—	*	*	*	*	—	-25,875	-28,246	-33.7	-37.7	—
V 税金	*	*	*	*	—	169	220	0.2	0.3	30.2	*	*	*	*	—	169	220	0.2	0.3	30.2
VI 税引後の総損益差額(Ⅳ－Ⅴ)	*	*	*	*	—	-26,044	-28,466	-34.0	-38.0	—	*	*	*	*	—	-26,044	-28,466	-34.0	-38.0	—
施設数	*	—	—	—	—	18	—	—	—	—	*	—	—	—	—	18	—	—	—	—

一般診療所（全体(青色申告者を含む)）（集計2）

（1施設当たり損益）

	入院診療収益あり					入院診療収益なし										全 体				
	金 額		構成比率		金額の 伸び率	金 額		構成比率		金額の 伸び率	(参考) 有床					金 額		構成比率		金額の 伸び率
	前々年(度)	前年(度)	前々年(度)	前年(度)		前々年(度)	前年(度)	前々年(度)	前年(度)		(参考) 有床		前々年(度)	前年(度)	前々年(度)	前年(度)	金額の 伸び率			
											金 額	構成比率								
	千円	千円	%	%	%	千円	千円	%	%	%	千円	千円	%	%	%	千円	千円	%	%	%
I 医業収益	217,115	204,731	96.7	96.4	-5.7	99,741	97,662	98.7	98.7	-2.1	93,230	91,369	100.0	100.0	-2.0	103,584	101,427	98.7	98.7	-2.1
1. 入院診療収益	100,916	90,624	44.9	42.7	-10.2	0	0	0.0	0.0	—	0	0	0.0	0.0	—	2,479	2,476	2.4	2.4	-0.1
保険診療収益	59,295	54,507	26.4	25.7	-8.1	0	0	0.0	0.0	—	0	0	0.0	0.0	—	1,688	1,682	1.6	1.6	-0.4
公害等診療収益	—	—	—	—	—	—	—	—	—	—	—	—	—	—	—	—	—	—	—	—
その他の診療収益	—	—	—	—	—	—	—	—	—	—	—	—	—	—	—	—	—	—	—	—
2. 外来診療収益	111,852	108,429	49.8	51.1	-3.1	89,597	87,385	88.7	88.3	-2.5	87,988	86,468	94.4	94.6	-1.7	91,104	88,812	86.8	86.4	-2.5
保険診療収益	96,225	93,292	42.8	43.9	-3.0	82,059	79,833	81.2	80.6	-2.7	86,615	85,393	92.9	93.5	-1.4	83,147	80,836	79.2	78.6	-2.8
公害等診療収益	—	—	—	—	—	—	—	—	—	—	—	—	—	—	—	—	—	—	—	—
その他の診療収益	—	—	—	—	—	—	—	—	—	—	—	—	—	—	—	—	—	—	—	—
3. その他の医業収益	—	—	—	—	—	—	—	—	—	—	—	—	—	—	—	—	—	—	—	—
II 介護収益	7,456	7,603	3.3	3.6	2.0	1,296	1,329	1.3	1.3	2.5	0	0	0.0	0.0	—	1,365	1,375	1.3	1.3	0.7
1. 施設サービス収益	—	—	—	—	—	—	—	—	—	—	—	—	—	—	—	—	—	—	—	—
2. 居宅サービス収益	—	—	—	—	—	—	—	—	—	—	—	—	—	—	—	—	—	—	—	—
(再掲)短期入所療養介護分	—	—	—	—	—	—	—	—	—	—	—	—	—	—	—	—	—	—	—	—
3. その他の介護収益	—	—	—	—	—	—	—	—	—	—	—	—	—	—	—	—	—	—	—	—
III 医業・介護費用	232,718	238,878	103.6	112.5	2.6	97,994	96,709	97.0	97.7	-1.3	93,244	93,255	100.0	102.1	0.0	101,753	100,544	97.0	97.8	-1.2
1. 給与費	110,298	109,809	49.1	51.7	-0.4	53,028	53,162	52.5	53.7	0.3	37,721	37,237	40.5	40.8	-1.3	54,910	55,054	52.3	53.6	0.3
2. 医薬品費	22,961	22,120	10.2	10.4	-3.7	14,730	13,015	14.6	13.1	-11.6	26,393	27,618	28.3	30.2	4.6	15,147	13,431	14.4	13.1	-11.3
3. 材料費	11,292	10,848	5.0	5.1	-3.9	1,964	1,916	1.9	1.9	-2.4	1,810	1,355	1.9	1.5	-25.1	2,194	2,156	2.1	2.1	-1.7
4. 給食用材料費	2,384	2,284	1.1	1.1	-4.2	160	164	0.2	0.2	2.5	0	0	0.0	0.0	—	321	322	0.3	0.3	0.3
5. 委託費	15,896	16,485	7.1	7.8	3.7	3,348	3,494	3.3	3.5	4.4	1,229	1,162	1.3	1.3	-5.5	3,585	3,822	3.4	3.7	6.6
6. 減価償却費	8,836	9,174	3.9	4.3	3.8	4,099	3,989	4.1	4.0	-2.7	2,902	2,812	3.1	3.1	-3.1	4,285	4,141	4.1	4.0	-3.4
(再掲)建物減価償却費	—	—	—	—	—	—	—	—	—	—	—	—	—	—	—	—	—	—	—	—
(再掲)医療機器減価償却費	—	—	—	—	—	—	—	—	—	—	—	—	—	—	—	—	—	—	—	—
7. その他の医業・介護費用	61,051	68,157	27.2	32.1	11.6	20,665	20,969	20.5	21.2	1.5	23,189	23,072	24.9	25.3	-0.5	21,311	21,617	20.3	21.0	1.4
(再掲)設備機器賃借料	3,951	4,237	1.8	2.0	7.2	1,412	1,448	1.4	1.5	2.5	1,414	651	1.5	0.7	-54.0	1,479	1,508	1.4	1.5	2.0
(再掲)医療機器賃借料	1,934	2,228	0.9	1.0	15.2	947	974	0.9	1.0	2.9	108	88	0.1	0.1	-18.5	1,010	1,033	1.0	1.0	2.3
IV 損益差額(Ⅰ＋Ⅱ－Ⅲ)	-8,147	-26,545	-3.6	-12.5	—	3,043	2,282	3.0	2.3	—	-14	-1,887	0.0	-2.1	—	3,195	2,259	3.0	2.2	—
V 税金	—	—	—	—	—	—	—	—	—	—	—	—	—	—	—	—	—	—	—	—
VI 税引後の総損益差額(Ⅳ－Ⅴ)	—	—	—	—	—	—	—	—	—	—	—	—	—	—	—	—	—	—	—	—
施設数	22	—	—	—	—	247	—	—	—	—	7	—	—	—	—	258	—	—	—	—

歯科診療所（青色申告者を含む）（集計2）

（1施設当たり損益）

	個 人					（再掲）医療法人					（再掲）その他					全 体				
	金 額		構成比率		金額の 伸び率	金 額		構成比率		金額の 伸び率	金 額		構成比率		金額の 伸び率	金 額		構成比率		金額の 伸び率
	前々年(度)	前年(度)	前々年(度)	前年(度)		前々年(度)	前年(度)	前々年(度)	前年(度)		前々年(度)	前年(度)	前々年(度)	前年(度)		前々年(度)	前年(度)	前々年(度)	前年(度)	
	千円	千円	%	%	%	千円	千円	%	%	%	千円	千円	%	%	%	千円	千円	%	%	%
I 医療収益	36,278	36,407	99.9	99.8	0.4	66,093	68,398	100.0	100.0	3.5	*	*	*	*	—	31,781	31,285	100.0	100.0	-1.6
1. 保険診療収益	32,545	32,422	89.6	88.8	-0.4	45,362	46,625	68.6	68.2	2.8	*	*	*	*	—	25,995	25,500	81.8	81.5	-1.9
2. 労災等診療収益	—	—	—	—	—	0	0	0.0	0.0	—	*	*	*	*	—	—	—	—	—	—
3. その他の診療収益	—	—	—	—	—	19,532	20,807	29.6	30.4	6.5	*	*	*	*	—	—	—	—	—	—
4. その他の医療収益	—	—	—	—	—	1,199	966	1.8	1.4	-19.4	*	*	*	*	—	—	—	—	—	—
II 介護収益	25	89	0.1	0.2	256.0	0	0	0.0	0.0	—	*	*	*	*	—	6	3	0.0	0.0	-50.0
1. 居宅サービス収益	—	—	—	—	—	0	0	0.0	0.0	—	*	*	*	*	—	—	—	—	—	—
2. その他の介護収益	—	—	—	—	—	0	0	0.0	0.0	—	*	*	*	*	—	—	—	—	—	—
III 医療・介護費用	27,323	27,746	75.3	76.0	1.5	65,355	67,404	98.9	98.5	3.1	*	*	*	*	—	27,594	27,535	86.8	88.0	-0.2
1. 給与費	10,255	10,477	28.2	28.7	2.2	33,575	34,104	50.8	49.9	1.6	*	*	*	*	—	13,247	13,032	41.7	41.7	-1.6
2. 医薬品費	587	605	1.6	1.7	3.1	823	809	1.2	1.2	-1.7	*	*	*	*	—	416	402	1.3	1.3	-3.4
3. 歯科材料費	2,738	2,693	7.5	7.4	-1.6	5,731	5,946	8.7	8.7	3.8	*	*	*	*	—	2,249	2,368	7.1	7.6	5.3
4. 委託費	3,000	3,101	8.3	8.5	3.4	3,954	4,678	6.0	6.8	18.3	*	*	*	*	—	2,315	2,352	7.3	7.5	1.6
5. 減価償却費	2,458	2,579	6.8	7.1	4.9	3,334	3,058	5.0	4.5	-8.3	*	*	*	*	—	1,632	1,524	5.1	4.9	-6.6
（再掲）建物減価償却費	—	—	—	—	—	327	261	0.5	0.4	-20.2	*	*	*	*	—	—	—	—	—	—
（再掲）医療機器減価償却費	—	—	—	—	—	1,545	1,318	2.3	1.9	-14.7	*	*	*	*	—	—	—	—	—	—
6. その他の医療費用	8,286	8,290	22.8	22.7	0.0	17,939	18,808	27.1	27.5	4.8	*	*	*	*	—	7,734	7,858	24.3	25.1	1.6
（再掲）設備機器賃借料	389	473	1.1	1.3	21.6	520	499	0.8	0.7	-4.0	*	*	*	*	—	353	386	1.1	1.2	9.3
（再掲）医療機器賃借料	235	300	0.6	0.8	27.7	298	291	0.5	0.4	-2.3	*	*	*	*	—	181	193	0.6	0.6	6.6
IV 損益差額（I＋II－III）	8,979	8,751	24.7	24.0	—	738	994	1.1	1.5	—	*	*	*	*	—	4,193	3,753	13.2	12.0	—
V 税金	—	—	—	—	—	213	209	0.3	0.3	-1.9	*	*	*	*	—	—	—	—	—	—
VI 税引後の総損益差額（IV－V）	—	—	—	—	—	525	785	0.8	1.1	—	*	*	*	*	—	—	—	—	—	—
施設数	66	—	—	—	—	30	—	—	—	—	*	—	—	—	—	73	—	—	—	—
平均ユニット数	3	3	—	—	—	4	4	—	—	—	*	*	—	—	—	3	3	—	—	—

（注）個人立の歯科診療所の損益差額からは、開設者の報酬となる部分以外に、建物、設備について現存物の価値以上の改善を行うための内部資金に充てられることが考えられる。

(8) 損益差額及び損益率の状況

一般診療所（青色申告者を含む）（集計2）

（1施設当たり）

		個 人						(再掲) 医療法人・その他						全 体					
		入院診療収益あり		入院診療収益なし		全 体		入院診療収益あり		入院診療収益なし		全 体		入院診療収益あり		入院診療収益なし		全 体	
		前々年(度)	前年(度)	前々年(度)	前年(度)	前々年(度)	前年(度)	前々年(度)	前年(度)	前々年(度)	前年(度)	前々年(度)	前年(度)	前々年(度)	前年(度)	前々年(度)	前年(度)	前々年(度)	前年(度)
損益差額	構成比率	31.4	29.9	32.0	32.0	31.9	31.8	6.0	4.1	6.1	6.2	6.1	5.9	10.2	8.3	13.5	13.5	13.0	12.9
	平均値	61,754.3	58,313.1	25,931.0	26,171.3	27,134.7	27,251.4	19,289.8	13,174.8	10,269.0	10,327.9	11,001.9	10,559.2	29,596.7	24,130.7	17,302.7	17,443.1	18,045.8	17,847.3
	中央値	45,555.6	34,469.7	21,817.4	21,662.1	22,027.3	21,957.0	13,189.2	6,442.0	4,209.2	3,301.8	4,601.3	3,447.5	16,039.9	12,665.6	11,292.8	10,897.6	11,615.9	10,966.2
	標準誤差	13,976.4	15,496.0	955.6	952.0	1,058.7	1,073.4	4,919.8	5,191.8	1,325.4	1,275.2	1,283.3	1,244.6	5,314.4	5,726.7	868.8	845.4	879.5	866.7
	95%信頼区間	±27,393.8	±30,372.1	±1,872.9	±1,865.9	±2,075.0	±2,103.8	±9,642.9	±10,176.0	±2,597.7	±2,499.4	±2,515.3	±2,439.3	±10,416.2	±11,224.3	±1,702.8	±1,657.0	±1,723.9	±1,698.7
損益率	平均値	32.7	30.8	28.7	30.7	28.9	30.7	2.7	0.5	2.3	2.0	2.3	1.9	10.0	7.9	14.2	14.9	13.9	14.5
	中央値	27.4	25.5	30.7	30.6	30.6	30.6	4.1	1.9	3.4	2.9	3.5	2.8	6.5	4.6	13.0	12.1	12.1	11.4
	標準誤差	4.0	4.3	1.9	0.9	1.8	0.8	1.7	1.9	0.8	0.8	0.7	0.8	2.1	2.2	1.0	0.7	0.9	0.7
	95%信頼区間	±7.9	±8.4	±3.7	±1.7	±3.6	±1.7	±3.4	±3.7	±1.5	±1.6	±1.4	±1.5	±4.0	±4.3	±2.0	±1.4	±1.9	±1.3
施設数		25		719		744		78		882		960		103		1,601		1,704	

- (注) 1. 損益差額の構成比率は、各開設者別の医業収益と介護収益を合算した金額に対する損益差額の割合である。
2. 損益率は、各一般診療所ごとの医業収益と介護収益を合算した金額に対する損益差額の割合である。

歯科診療所（青色申告者を含む）（集計2）

（1施設当たり）

		個 人		(再掲) 医療法人・その他		全 体	
		前々年(度)	前年(度)	前々年(度)	前年(度)	前々年(度)	前年(度)
損益差額	構成比率	28.0	28.5	8.7	8.9	20.2	20.5
	平均値	11,768.4	12,018.3	8,230.2	8,594.6	10,953.2	11,229.5
	中央値	9,769.4	9,486.7	1,721.7	1,519.3	8,449.3	8,566.0
	標準誤差	485.9	509.6	2,595.6	2,963.3	706.4	787.8
	95%信頼区間	±952.4	±998.8	±5,087.4	±5,808.1	±1,384.6	±1,544.2
損益率	平均値	26.8	27.1	1.3	2.5	20.9	21.4
	中央値	27.5	28.0	3.1	3.2	23.1	23.3
	標準誤差	1.9	1.9	1.9	1.6	1.6	1.5
	95%信頼区間	±3.8	±3.7	±3.7	±3.0	±3.2	±3.0
施設数		481		144		625	

- (注) 1. 損益差額の構成比率は、各開設者別の医業収益と介護収益を合算した金額に対する損益差額の割合である。
2. 損益率は、各歯科診療所ごとの医業収益と介護収益を合算した金額に対する損益差額の割合である。

(9) 職種別常勤職員1人平均給料年(度)額等

一般診療所 開設者別 (青色申告者を含む) (集計2)

(単位:円、%)

	入院診療収益あり													
	個 人							〈再掲〉 医療法人						
	前々年(度)			前年(度)			金額の 伸び率	前々年(度)			前年(度)			金額の 伸び率
	平均給料 年(度)額(①)	賞与(②)	①+②	平均給料 年(度)額(①)	賞与(②)	①+②		平均給料 年(度)額(①)	賞与(②)	①+②	平均給料 年(度)額(①)	賞与(②)	①+②	
院長	—	—	—	—	—	—	—	34, 775, 124	45, 968	34, 821, 091	34, 568, 239	91, 129	34, 659, 368	△ 0. 5
医師	9, 624, 480	955, 200	10, 579, 680	7, 099, 967	685, 225	7, 785, 192	△ 26. 4	12, 807, 962	85, 933	12, 893, 896	12, 190, 096	138, 855	12, 328, 951	△ 4. 4
歯科医師	—	—	—	—	—	—	—	—	—	—	—	—	—	—
薬剤師	*	*	*	*	*	*	—	7, 933, 500	270, 000	8, 203, 500	7, 920, 750	30, 000	7, 950, 750	△ 3. 1
看護職員	3, 157, 169	591, 326	3, 748, 495	3, 299, 040	607, 857	3, 906, 897	4. 2	3, 334, 154	699, 330	4, 033, 483	3, 298, 983	732, 212	4, 031, 195	△ 0. 1
看護補助職員	2, 103, 900	433, 805	2, 537, 706	2, 226, 242	423, 763	2, 650, 006	4. 4	2, 050, 163	348, 190	2, 398, 354	2, 063, 568	314, 739	2, 378, 306	△ 0. 8
医療技術員	3, 198, 331	618, 110	3, 816, 441	3, 262, 439	614, 862	3, 877, 301	1. 6	3, 222, 453	724, 839	3, 947, 292	3, 247, 674	745, 727	3, 993, 401	1. 2
事務職員	2, 428, 686	502, 262	2, 930, 947	2, 499, 908	474, 595	2, 974, 503	1. 5	2, 472, 939	549, 890	3, 022, 829	2, 557, 871	563, 797	3, 121, 668	3. 3
その他職員	2, 354, 773	315, 385	2, 670, 158	2, 516, 775	361, 031	2, 877, 806	7. 8	2, 362, 880	261, 691	2, 624, 572	2, 519, 063	287, 438	2, 806, 501	6. 9
役員	—	—	—	—	—	—	—	6, 065, 077	0	6, 065, 077	6, 292, 021	0	6, 292, 021	3. 7

	入院診療収益あり													
	(再掲) その他							全 体						
	前々年(度)			前年(度)			金額の 伸び率	前々年(度)			前年(度)			金額の 伸び率
	平均給料 年(度)額(①)	賞与(②)	①+②	平均給料 年(度)額(①)	賞与(②)	①+②		平均給料 年(度)額(①)	賞与(②)	①+②	平均給料 年(度)額(①)	賞与(②)	①+②	
院長	*	*	*	*	*	*	—	34,650,620	181,978	34,832,598	34,446,376	227,729	34,674,106	△ 0.5
医師	—	—	—	—	—	—	—	12,522,959	163,755	12,686,714	11,644,272	197,444	11,841,715	△ 6.7
歯科医師	—	—	—	—	—	—	—	—	—	—	—	—	—	—
薬剤師	—	—	—	—	—	—	—	7,611,250	725,000	8,336,250	7,600,625	691,667	8,292,292	△ 0.5
看護職員	4,621,133	1,327,917	5,949,050	4,654,650	1,312,462	5,967,112	0.3	3,355,061	706,613	4,061,674	3,345,645	735,419	4,081,064	0.5
看護補助職員	—	—	—	—	—	—	—	2,065,406	372,475	2,437,880	2,107,296	344,046	2,451,342	0.6
医療技術員	5,164,363	1,678,410	6,842,773	5,205,437	1,669,796	6,875,233	0.5	3,361,791	781,674	4,143,465	3,391,215	794,658	4,185,873	1.0
事務職員	4,761,839	1,605,827	6,367,666	4,431,911	1,497,677	5,929,588	△ 6.9	2,526,313	569,407	3,095,720	2,598,133	572,651	3,170,784	2.4
その他職員	—	—	—	—	—	—	—	2,361,304	272,128	2,633,433	2,518,632	301,312	2,819,944	7.1
役員	—	—	—	—	—	—	—	6,065,077	0	6,065,077	6,292,021	0	6,292,021	3.7

(注)一般診療所の給料・賞与については、当該施設に所属する職員に支給された金額を調査したものである。(以下同様)

一般診療所 開設者別（青色申告者を含む）（集計2）

（単位：円、％）

	入院診療収益なし													
	個 人							(再掲) 医療法人						
	前々年(度)			前年(度)			金額の 伸び率	前々年(度)			前年(度)			金額の 伸び率
	平均給料 年(度)額(①)	賞与(②)	①+②	平均給料 年(度)額(①)	賞与(②)	①+②		平均給料 年(度)額(①)	賞与(②)	①+②	平均給料 年(度)額(①)	賞与(②)	①+②	
院長	—	—	—	—	—	—	—	27,544,156	64,937	27,609,093	27,364,022	89,651	27,453,672	△ 0.6
医師	9,483,646	1,254,261	10,737,907	9,837,745	1,303,336	11,141,081	3.8	10,583,917	160,737	10,744,654	9,882,213	217,872	10,100,085	△ 6.0
歯科医師	—	—	—	—	—	—	—	5,603,648	0	5,603,648	5,728,000	0	5,728,000	2.2
薬剤師	6,201,429	1,459,737	7,661,167	6,508,777	1,615,187	8,123,964	6.0	9,548,712	526,225	10,074,937	9,672,436	859,016	10,531,452	4.5
看護職員	2,846,730	552,802	3,399,532	2,912,506	569,976	3,482,482	2.4	3,200,171	640,895	3,841,067	3,230,681	644,134	3,874,816	0.9
看護補助職員	1,917,619	265,223	2,182,842	1,893,961	255,485	2,149,446	△ 1.5	2,022,873	280,558	2,303,431	2,121,207	297,250	2,418,457	5.0
医療技術員	3,484,200	589,293	4,073,493	3,517,059	595,165	4,112,223	1.0	3,610,752	685,112	4,295,864	3,655,729	705,960	4,361,688	1.5
事務職員	2,387,180	475,867	2,863,047	2,429,811	486,920	2,916,730	1.9	2,502,613	419,758	2,922,371	2,539,536	427,793	2,967,328	1.5
その他職員	3,095,974	556,656	3,652,630	3,124,908	540,639	3,665,547	0.4	2,518,666	424,196	2,942,862	2,522,721	433,965	2,956,686	0.5
役員	—	—	—	—	—	—	—	4,957,684	7,008	4,964,692	4,886,186	17,575	4,903,761	△ 1.2

	入院診療収益なし													
	(再掲) その他							全 体						
	前々年(度)			前年(度)			金額の 伸び率	前々年(度)			前年(度)			金額の 伸び率
	平均給料 年(度)額(①)	賞与(②)	①+②	平均給料 年(度)額(①)	賞与(②)	①+②		平均給料 年(度)額(①)	賞与(②)	①+②	平均給料 年(度)額(①)	賞与(②)	①+②	
院長	15,380,856	1,637,056	17,017,912	14,985,150	1,701,612	16,686,762	△ 1.9	27,011,829	128,484	27,140,312	26,824,128	159,001	26,983,129	△ 0.6
医師	11,053,752	730,861	11,784,613	10,518,378	1,016,385	11,534,763	△ 2.1	10,391,607	406,927	10,798,534	9,910,990	472,879	10,383,869	△ 3.8
歯科医師	—	—	—	—	—	—	—	5,603,648	0	5,603,648	5,728,000	0	5,728,000	2.2
薬剤師	—	—	—	—	—	—	—	8,010,588	955,187	8,965,775	8,248,789	1,199,293	9,448,082	5.4
看護職員	3,745,291	901,642	4,646,933	3,846,632	943,860	4,790,492	3.1	3,124,379	628,915	3,753,294	3,168,198	637,810	3,806,008	1.4
看護補助職員	1,951,551	352,952	2,304,503	2,746,438	566,105	3,312,543	43.7	1,992,646	279,077	2,271,723	2,082,683	295,789	2,378,471	4.7
医療技術員	3,738,466	889,465	4,627,931	3,736,118	933,750	4,669,868	0.9	3,606,340	693,693	4,300,033	3,643,612	714,576	4,358,188	1.4
事務職員	3,711,048	575,297	4,286,345	3,721,669	689,802	4,411,470	2.9	2,511,406	445,807	2,957,213	2,550,100	459,350	3,009,451	1.8
その他職員	2,662,688	633,920	3,296,608	2,684,852	670,169	3,355,021	1.8	2,655,384	462,282	3,117,667	2,668,081	468,593	3,136,674	0.6
役員	12,150,000	0	12,150,000	12,784,300	2,420,000	15,204,300	25.1	4,987,872	6,979	4,994,851	4,919,345	27,661	4,947,006	△ 1.0

一般診療所 開設者別（青色申告者を含む）（集計2）

（単位：円、％）

	全 体													
	個 人							(再掲) 医療法人						
	前々年(度)			前年(度)			金額の 伸び率	前々年(度)			前年(度)			金額の 伸び率
	平均給料 年(度)額(①)	賞与(②)	①+②	平均給料 年(度)額(①)	賞与(②)	①+②		平均給料 年(度)額(①)	賞与(②)	①+②	平均給料 年(度)額(①)	賞与(②)	①+②	
院長	—	—	—	—	—	—	—	28,164,525	63,310	28,227,835	27,981,384	89,777	28,071,161	△ 0.6
医師	9,495,521	1,229,045	10,724,566	9,553,157	1,239,084	10,792,241	0.6	11,024,052	145,934	11,169,986	10,339,531	202,215	10,541,746	△ 5.6
歯科医師	—	—	—	—	—	—	—	5,603,648	0	5,603,648	5,728,000	0	5,728,000	2.2
薬剤師	6,191,316	1,537,073	7,728,388	6,481,999	1,740,703	8,222,702	6.4	9,252,343	479,211	9,731,554	9,348,050	705,494	10,053,544	3.3
看護職員	2,880,319	556,970	3,437,289	2,953,328	573,976	3,527,304	2.6	3,234,496	655,866	3,890,362	3,247,816	666,231	3,914,047	0.6
看護補助職員	1,958,379	302,111	2,260,489	1,968,626	293,298	2,261,924	0.1	2,028,598	294,747	2,323,345	2,107,673	301,356	2,409,029	3.7
医療技術員	3,456,158	592,120	4,048,278	3,490,270	597,237	4,087,507	1.0	3,562,626	690,035	4,252,661	3,605,324	710,872	4,316,196	1.5
事務職員	2,389,236	477,174	2,866,410	2,433,205	486,323	2,919,528	1.9	2,499,294	434,312	2,933,606	2,541,558	442,797	2,984,355	1.7
その他職員	2,947,451	508,310	3,455,761	3,008,492	506,257	3,514,748	1.7	2,480,776	384,672	2,865,447	2,521,830	398,269	2,920,099	1.9
役員	—	—	—	—	—	—	—	5,050,108	6,424	5,056,531	5,000,219	16,149	5,016,368	△ 0.8

	全体													
	(再掲) その他							全 体						
	前々年(度)			前年(度)			金額の 伸び率	前々年(度)			前年(度)			金額の 伸び率
	平均給料 年(度)額(①)	賞与(②)	①+②	平均給料 年(度)額(①)	賞与(②)	①+②		平均給料 年(度)額(①)	賞与(②)	①+②	平均給料 年(度)額(①)	賞与(②)	①+②	
院長	15,779,151	1,877,662	17,656,812	15,395,693	1,942,830	17,338,523	△ 1.8	27,650,365	132,955	27,783,321	27,460,578	164,740	27,625,318	△ 0.6
医師	11,053,752	730,861	11,784,613	10,518,378	1,016,385	11,534,763	△ 2.1	10,751,396	365,878	11,117,274	10,208,824	425,550	10,634,374	△ 4.3
歯科医師	—	—	—	—	—	—	—	5,603,648	0	5,603,648	5,728,000	0	5,728,000	2.2
薬剤師	—	—	—	—	—	—	—	7,959,789	925,905	8,885,694	8,164,246	1,133,081	9,297,327	4.6
看護職員	3,871,919	963,272	4,835,191	3,964,384	997,576	4,961,960	2.6	3,173,111	645,329	3,818,441	3,204,982	658,043	3,863,025	1.2
看護補助職員	1,951,551	352,952	2,304,503	2,746,438	566,105	3,312,543	43.7	2,007,658	298,347	2,306,005	2,088,232	306,668	2,394,900	3.9
医療技術員	3,851,866	952,209	4,804,074	3,850,859	991,229	4,842,088	0.8	3,578,095	703,854	4,281,949	3,614,360	723,857	4,338,218	1.3
事務職員	3,774,590	637,613	4,412,203	3,763,769	737,689	4,501,458	2.0	2,512,730	456,786	2,969,516	2,554,303	469,263	3,023,566	1.8
その他職員	2,662,688	633,920	3,296,608	2,684,852	670,169	3,355,021	1.8	2,588,731	419,183	3,007,914	2,634,603	431,120	3,065,723	1.9
役員	12,150,000	0	12,150,000	12,784,300	2,420,000	15,204,300	25.1	5,077,430	6,399	5,083,829	5,030,259	25,426	5,055,685	△ 0.6

歯科診療所 開設者別（青色申告者を含む）（集計2）

（単位：円、％）

	個 人							（再掲）医療法人						
	前々年(度)			前年(度)			金額の 伸び率	前々年(度)			前年(度)			金額の 伸び率
	平均給料 年(度)額(①)	賞与(②)	①+②	平均給料 年(度)額(①)	賞与(②)	①+②		平均給料 年(度)額(①)	賞与(②)	①+②	平均給料 年(度)額(①)	賞与(②)	①+②	
院長	—	—	—	—	—	—	—	14,142,148	18,240	14,160,388	14,280,047	17,622	14,297,669	1.0
歯科医師	5,906,313	866,474	6,772,787	5,888,052	712,025	6,600,078	△ 2.6	5,370,142	144,460	5,514,602	5,539,876	102,430	5,642,306	2.3
歯科衛生士	2,464,784	354,293	2,819,077	2,521,045	360,573	2,881,618	2.2	2,558,411	364,604	2,923,015	2,623,518	376,990	3,000,508	2.7
歯科技工士	3,499,813	365,572	3,865,385	3,486,643	428,988	3,915,631	1.3	3,586,488	376,143	3,962,631	3,751,057	378,631	4,129,688	4.2
薬剤師	—	—	—	—	—	—	—	—	—	—	—	—	—	—
事務職員	2,173,556	285,462	2,459,018	2,178,691	281,208	2,459,899	0.0	2,245,321	254,102	2,499,423	2,282,764	260,382	2,543,146	1.7
その他の職員	2,020,438	266,009	2,286,447	2,043,482	256,886	2,300,368	0.6	1,834,103	173,967	2,008,070	1,906,694	182,840	2,089,534	4.1
役員	—	—	—	—	—	—	—	3,653,915	19,560	3,673,475	3,713,286	19,967	3,733,253	1.6

	（再掲）その他							全 体						
	前々年(度)			前年(度)			金額の 伸び率	前々年(度)			前年(度)			金額の 伸び率
	平均給料 年(度)額(①)	賞与(②)	①+②	平均給料 年(度)額(①)	賞与(②)	①+②		平均給料 年(度)額(①)	賞与(②)	①+②	平均給料 年(度)額(①)	賞与(②)	①+②	
院長	*	*	*	*	*	*	—	13,908,084	76,592	13,984,677	14,054,569	71,360	14,125,929	1.0
歯科医師	*	*	*	*	*	*	—	5,668,657	545,821	6,214,478	5,744,411	435,831	6,180,242	△ 0.6
歯科衛生士	2,256,457	430,381	2,686,838	2,437,832	455,601	2,893,433	7.7	2,499,212	358,744	2,857,957	2,559,673	367,507	2,927,179	2.4
歯科技工士	—	—	—	—	—	—	—	3,524,712	368,609	3,893,320	3,570,884	412,944	3,983,829	2.3
薬剤師	—	—	—	—	—	—	—	—	—	—	—	—	—	—
事務職員	2,469,801	248,086	2,717,887	2,424,828	280,289	2,705,117	△ 0.5	2,197,015	276,436	2,473,451	2,210,508	275,513	2,486,021	0.5
その他の職員	*	*	*	*	*	*	—	1,973,268	242,118	2,215,386	2,008,987	237,463	2,246,450	1.4
役員	—	—	—	—	—	—	—	3,653,915	19,560	3,673,475	3,713,286	19,967	3,733,253	1.6

（注）歯科診療所の給料・賞与については、当該施設に所属する職員に支給された金額を調査したものである。

(参考) 開設者別延べ人員数

一般診療所 開設者別給与年(度)額 (青色申告者を含む) (集計2)

(単位: 人月、%)

	(再掲)医療法人・その他									個 人			全 体		
	医療法人			その他			全 体								
	前々年(度)	前年(度)	人月の伸び率	前々年(度)	前年(度)	人月の伸び率	前々年(度)	前年(度)	人月の伸び率	前々年(度)	前年(度)	人月の伸び率	前々年(度)	前年(度)	人月の伸び率
院長	11.8	11.8	0.0	9.7	9.7	0.0	11.7	11.7	0.0	—	—	—	7.0	7.0	0.0
医師	7.0	7.4	5.7	8.1	9.4	16.0	7.1	7.5	5.6	2.3	2.4	4.3	5.1	5.4	5.9
歯科医師	0.1	0.0	△ 100.0	0.0	0.0	—	0.1	0.0	△ 100.0	0.0	0.0	—	0.1	0.0	△ 100.0
薬剤師	0.4	0.4	0.0	0.0	0.0	—	0.4	0.4	0.0	0.5	0.4	△ 20.0	0.4	0.4	0.0
看護職員	45.5	45.7	0.4	69.2	66.3	△ 4.2	46.6	46.7	0.2	24.7	24.7	0.0	37.8	37.8	0.0
看護補助職員	7.7	7.8	1.3	6.3	6.4	1.6	7.7	7.7	0.0	4.1	4.2	2.4	6.2	6.3	1.6
医療技術員	13.1	13.1	0.0	37.7	38.4	1.9	14.2	14.2	0.0	3.5	3.7	5.7	9.9	10.0	1.0
事務職員	38.4	38.6	0.5	49.6	50.6	2.0	38.9	39.2	0.8	29.0	29.1	0.3	34.9	35.1	0.6
その他職員	12.2	12.0	△ 1.6	9.8	10.8	10.2	12.1	11.9	△ 1.7	5.0	5.0	0.0	9.2	9.1	△ 1.1
役員	17.0	16.9	△ 0.6	1.3	1.3	0.0	16.2	16.2	0.0	0.0	0.0	—	9.7	9.6	△ 1.0

歯科診療所 開設者別給与年(度)額（青色申告者を含む）（集計2）

（単位：人月、％）

	(再掲)医療法人・その他									個 人			全 体		
	医療法人			その他			全 体								
	前々年(度)	前年(度)	人月の伸び率	前々年(度)	前年(度)	人月の伸び率	前々年(度)	前年(度)	人月の伸び率	前々年(度)	前年(度)	人月の伸び率	前々年(度)	前年(度)	人月の伸び率
院長	12.0	12.0	0.0	*	*	—	12.0	12.0	0.0	—	—	—	2.7	2.7	0.0
歯科医師	10.7	11.3	5.6	*	*	—	10.6	11.2	5.7	3.6	3.6	0.0	5.2	5.3	1.9
歯科衛生士	38.1	37.5	△ 1.6	*	*	—	38.0	37.4	△ 1.6	16.8	16.5	△ 1.8	21.4	21.1	△ 1.4
歯科技工士	2.3	2.4	4.3	*	*	—	2.3	2.3	0.0	1.6	1.4	△ 12.5	1.7	1.6	△ 5.9
薬剤師	0.0	0.0	—	*	*	—	0.0	0.0	—	0.0	0.0	—	0.0	0.0	—
事務職員	13.4	13.8	3.0	*	*	—	13.8	14.2	2.9	9.7	9.9	2.1	10.6	10.9	2.8
その他職員	18.3	18.4	0.5	*	*	—	18.0	18.1	0.6	13.6	13.2	△ 2.9	14.5	14.3	△ 1.4
役員	11.8	11.6	△ 1.7	*	*	—	11.6	11.3	△ 2.6	0.0	0.0	—	2.5	2.5	0.0

(10) 設備投資額の状況

一般診療所（全体（青色申告者を含む））（集計2）

（1施設当たり設備投資額）

	入院診療収益あり			入院診療収益なし						全 体		
	金 額		金額の 伸び率	金 額		金額の 伸び率	(参考) 有床			金 額		金額の 伸び率
	前々年(度)	前年(度)		前々年(度)	前年(度)		金 額		金額の 伸び率	前々年(度)	前年(度)	
							前々年(度)	前年(度)				
	千円	千円	%	千円	千円	%	千円	千円	%	千円	千円	%
I 設備投資額	11,916	14,349	20.4	3,890	4,533	16.5	3,952	3,074	-22.2	4,369	5,119	17.2
1. 建物(建物附属設備を含む)	3,527	5,719	62.1	953	1,200	25.9	1,796	1,000	-44.3	1,106	1,470	32.9
2. 医療機器	3,860	5,416	40.3	1,268	1,569	23.7	1,435	1,101	-23.3	1,423	1,799	26.4
うちリース分	743	1,106	48.9	180	391	117.2	440	733	66.6	213	433	103.3
3. 調剤用機器	13	6	-53.8	3	3	0.0	0	0	—	4	4	0.0
うちリース分	0	0	—	0	0	—	0	0	—	0	0	—
4. 医療情報システム用機器	315	463	47.0	221	548	148.0	397	179	-54.9	227	543	139.2
うちリース分	174	88	-49.4	67	77	14.9	0	161	—	73	78	6.8
II 設備投資額のうち消費税課税対象の投資額	7,524	10,877	44.6	3,449	4,298	24.6	3,952	3,074	-22.2	3,692	4,691	27.1
施設数	84		—	1,323		—	27		—	1,407		—

歯科診療所（青色申告者を含む）（集計2）（1施設当たり設備投資額）

	全 体		
	金 額		金額の 伸び率
	前々年(度)	前年(度)	
	千円	千円	%
I 設備投資額	2,144	1,702	-20.6
1. 建物(建物附属設備を含む)	424	297	-30.0
2. 医療機器	962	717	-25.5
うちリース分	68	26	-61.8
3. 調剤用機器	0	0	—
うちリース分	0	0	—
4. 医療情報システム用機器	146	113	-22.6
うちリース分	54	33	-38.9
II 設備投資額のうち消費税課税対象の投資額	1,972	1,579	-19.9
施設数	540		—
平均ユニット数	3	3	—

(11) 損益率等の分布

① 損益率

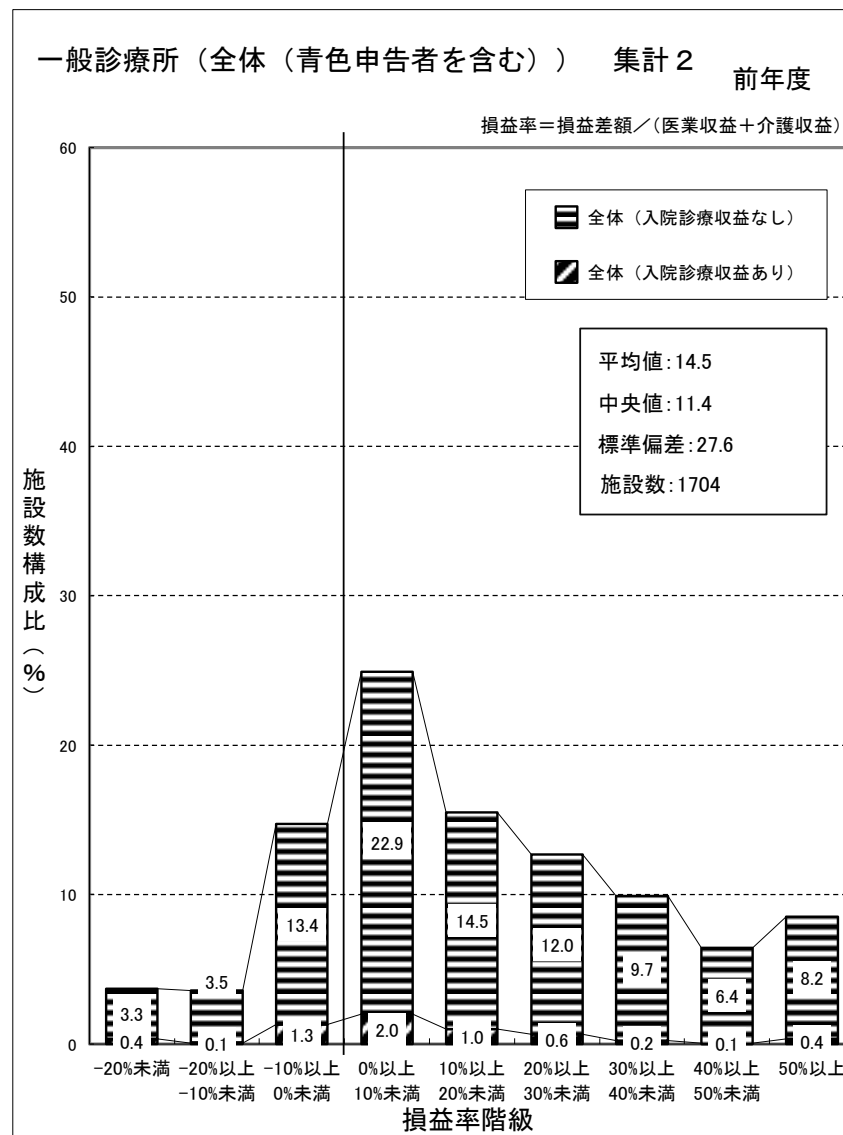
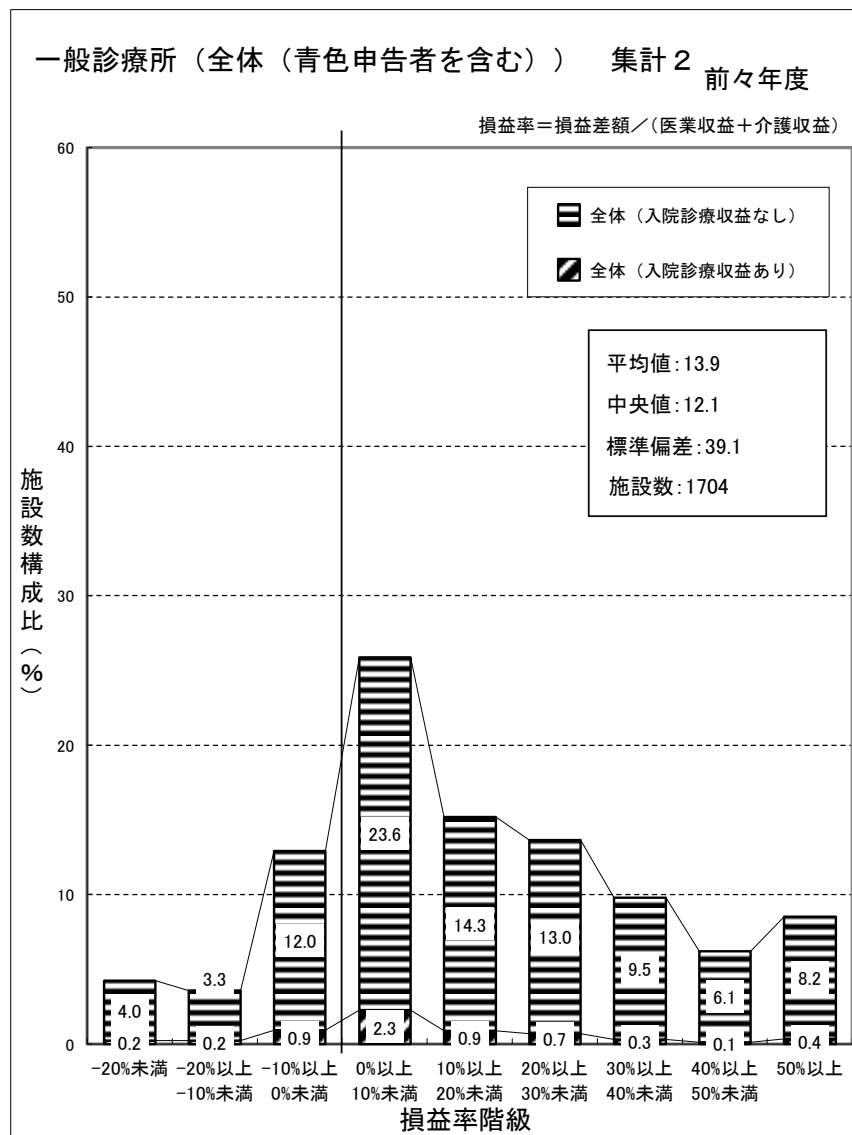

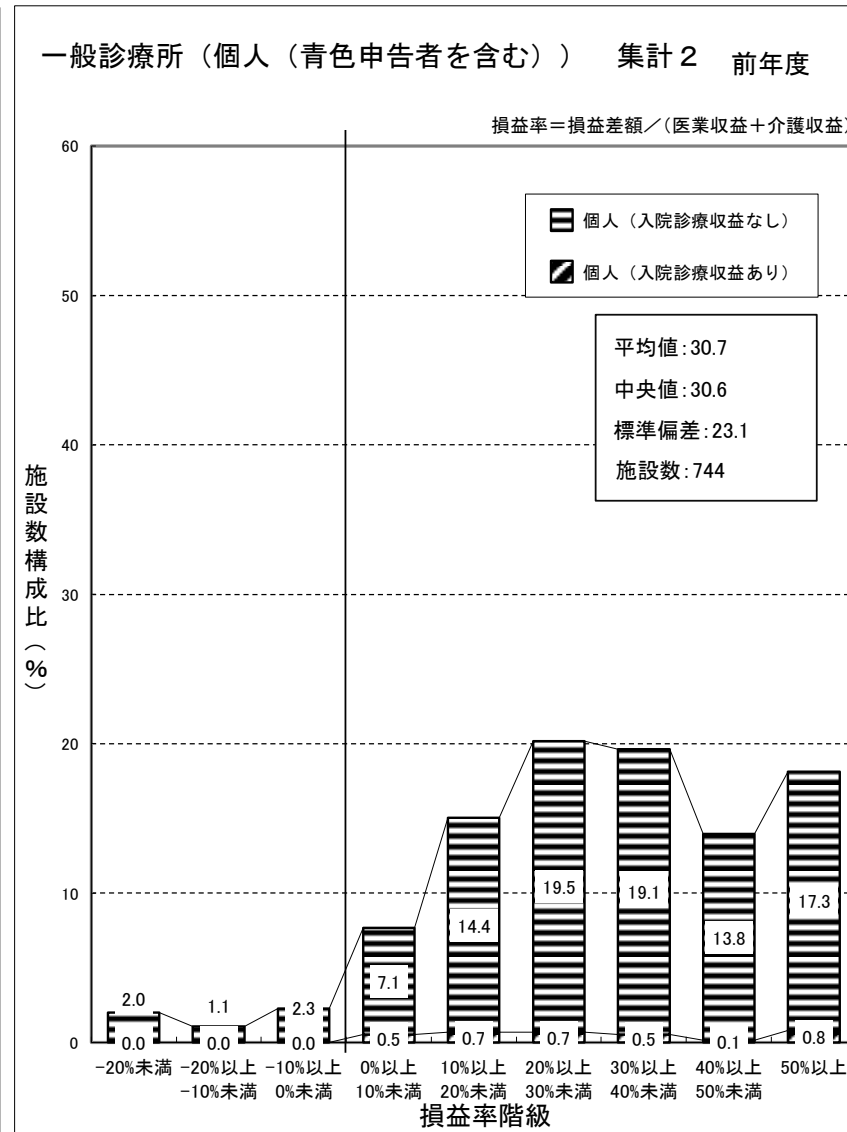
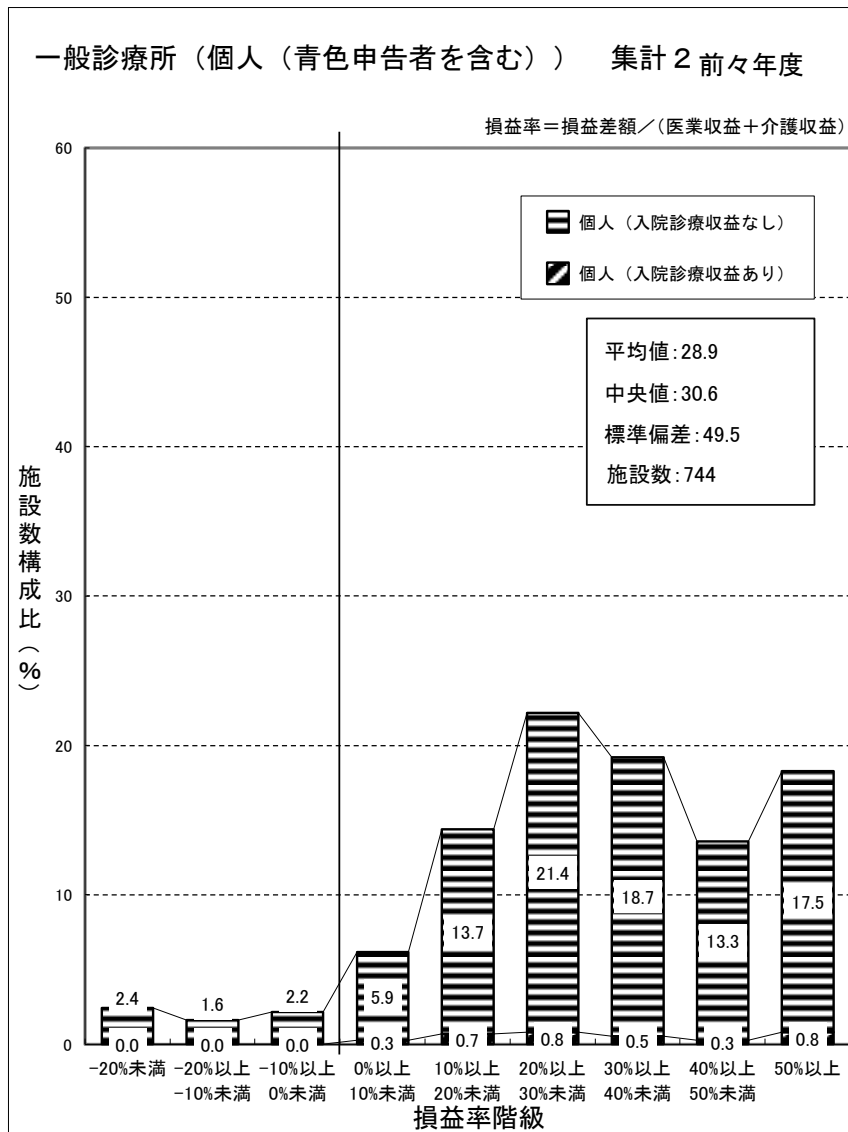

（注）個人立の一般診療所の損益差額からは、開設者の報酬となる部分以外に、建物、設備について現存物の価値以上の改善を行うための内部資金に充てられることが考えられる。

(再掲) 一般診療所（医療法人） 集計 2

前々年度

損益率＝損益差額／(医業収益＋介護収益)

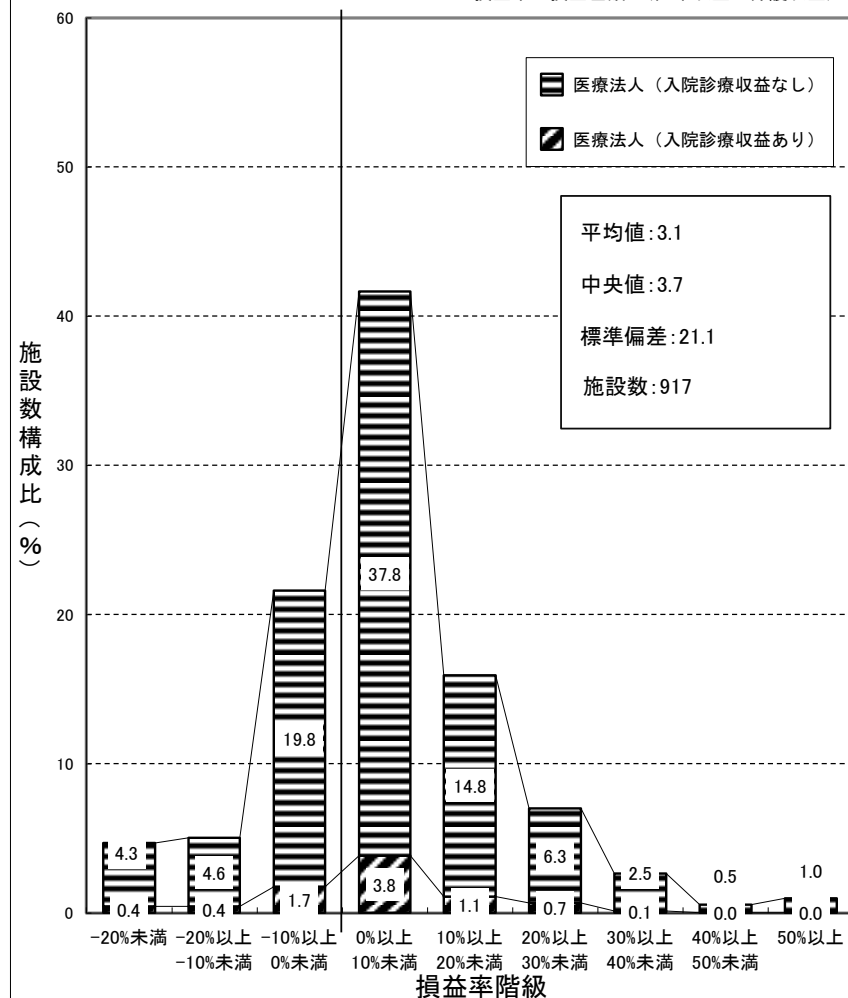

(再掲) 一般診療所（医療法人） 集計 2

前年度

損益率＝損益差額／(医業収益＋介護収益)

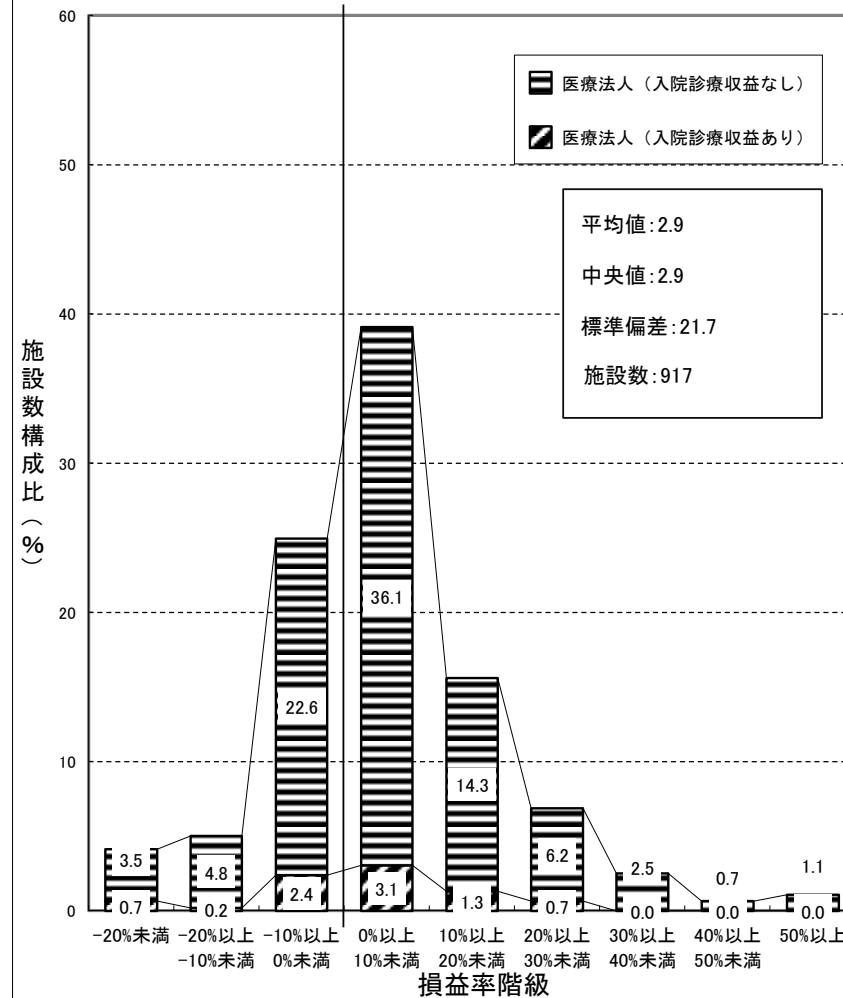

(再掲) 一般診療所（その他） 集計 2

前々年度

損益率=損益差額/(医業収益+介護収益)

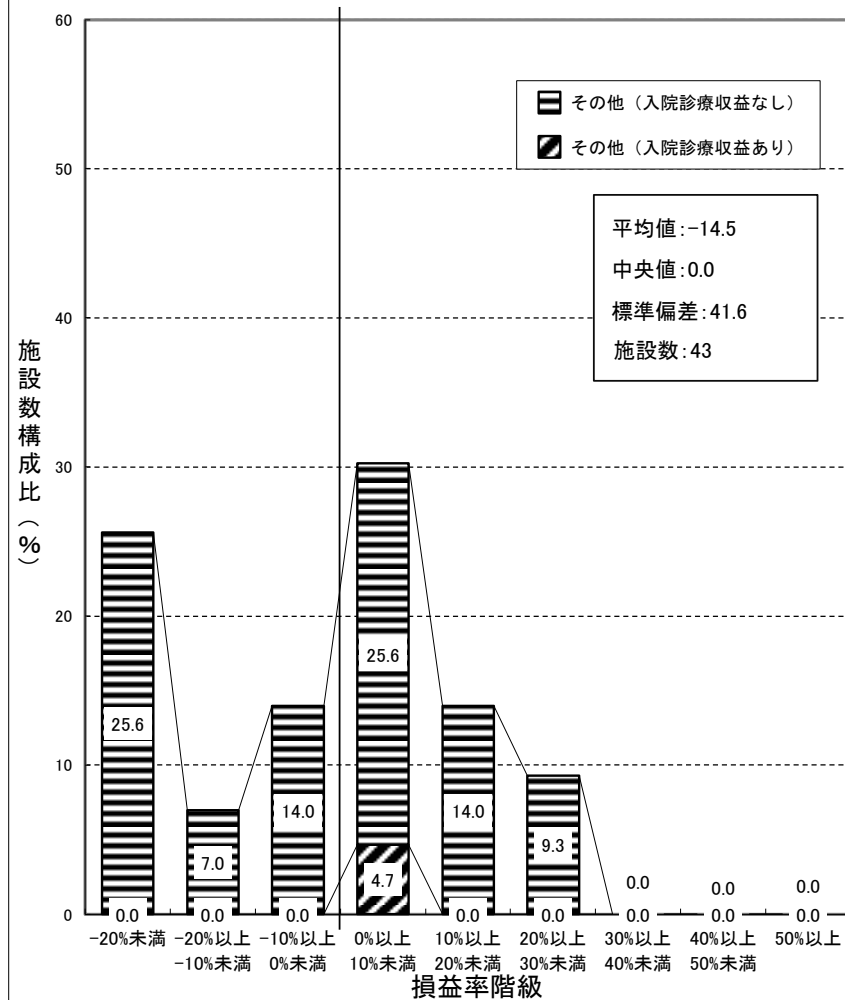

(再掲) 一般診療所（その他） 集計 2

前年度

損益率=損益差額/(医業収益+介護収益)

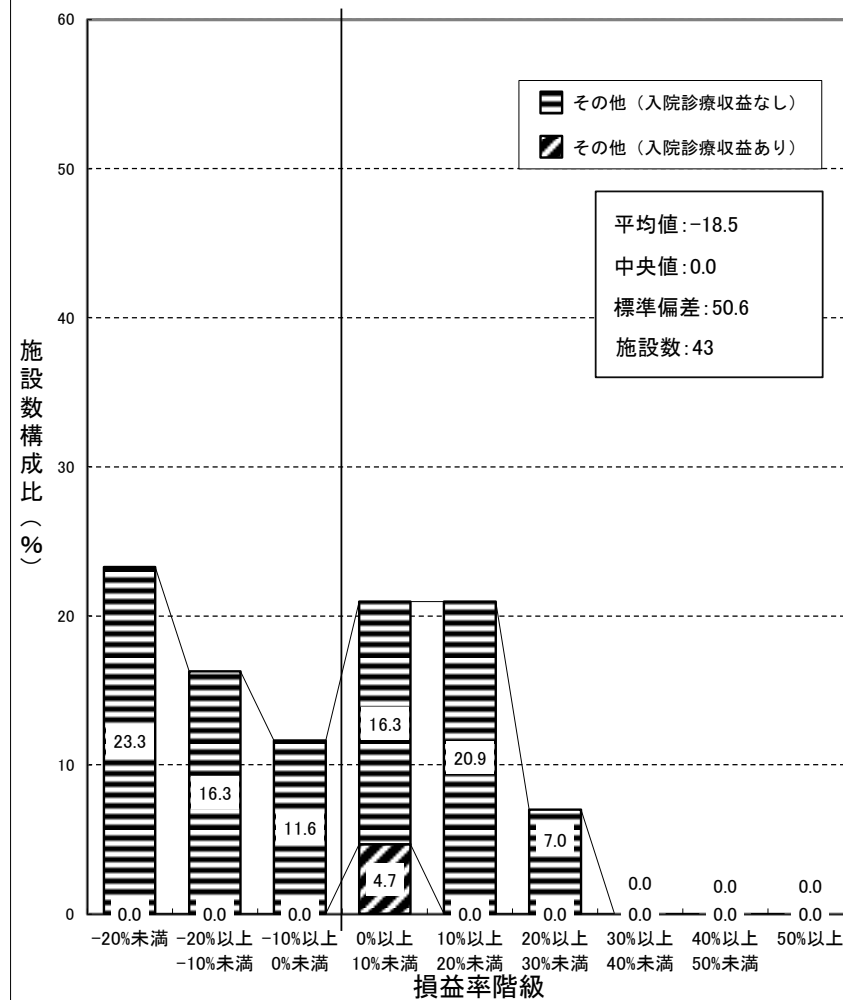

歯科診療所（青色申告者を含む） 集計2 前々年度

損益率＝損益差額／（医業収益＋介護収益）

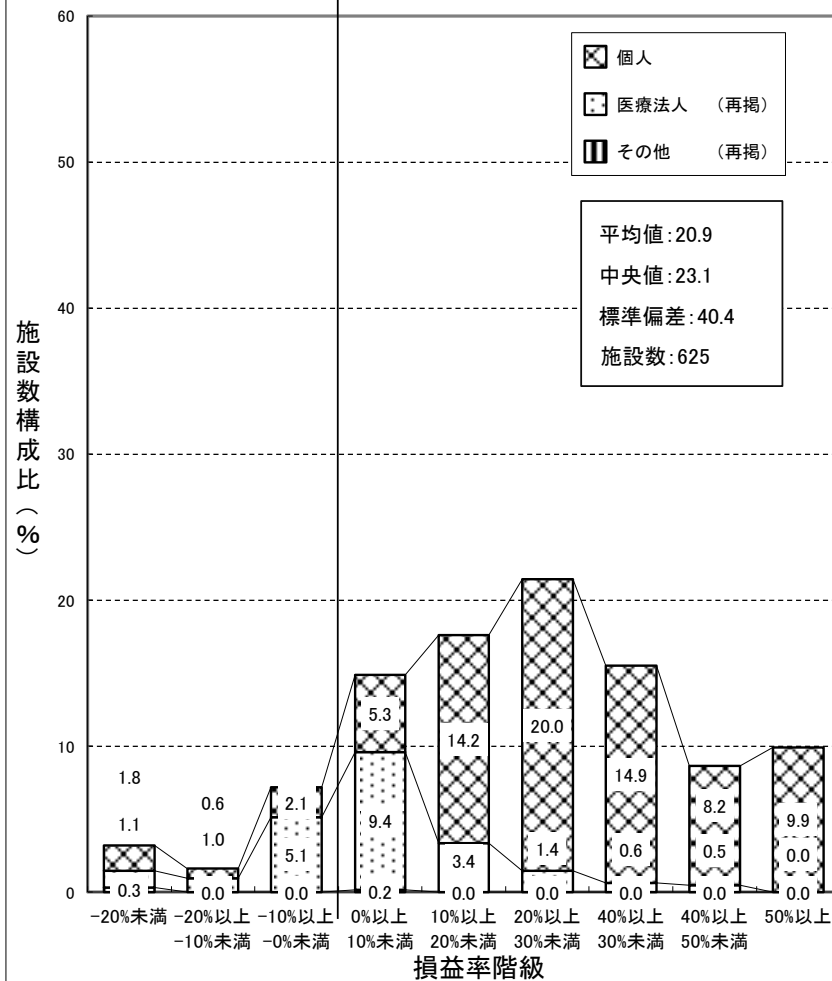

歯科診療所（青色申告者を含む） 集計2 前年度

損益率＝損益差額／（医業収益＋介護収益）

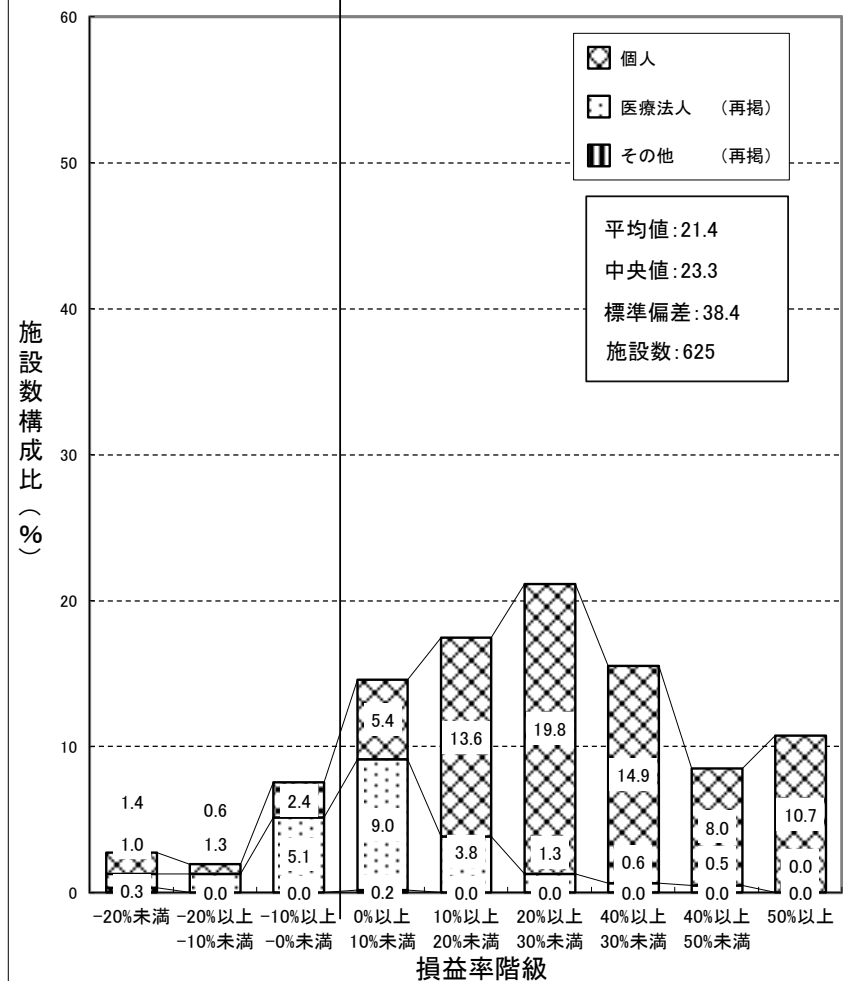

② 損益率対前年度増減

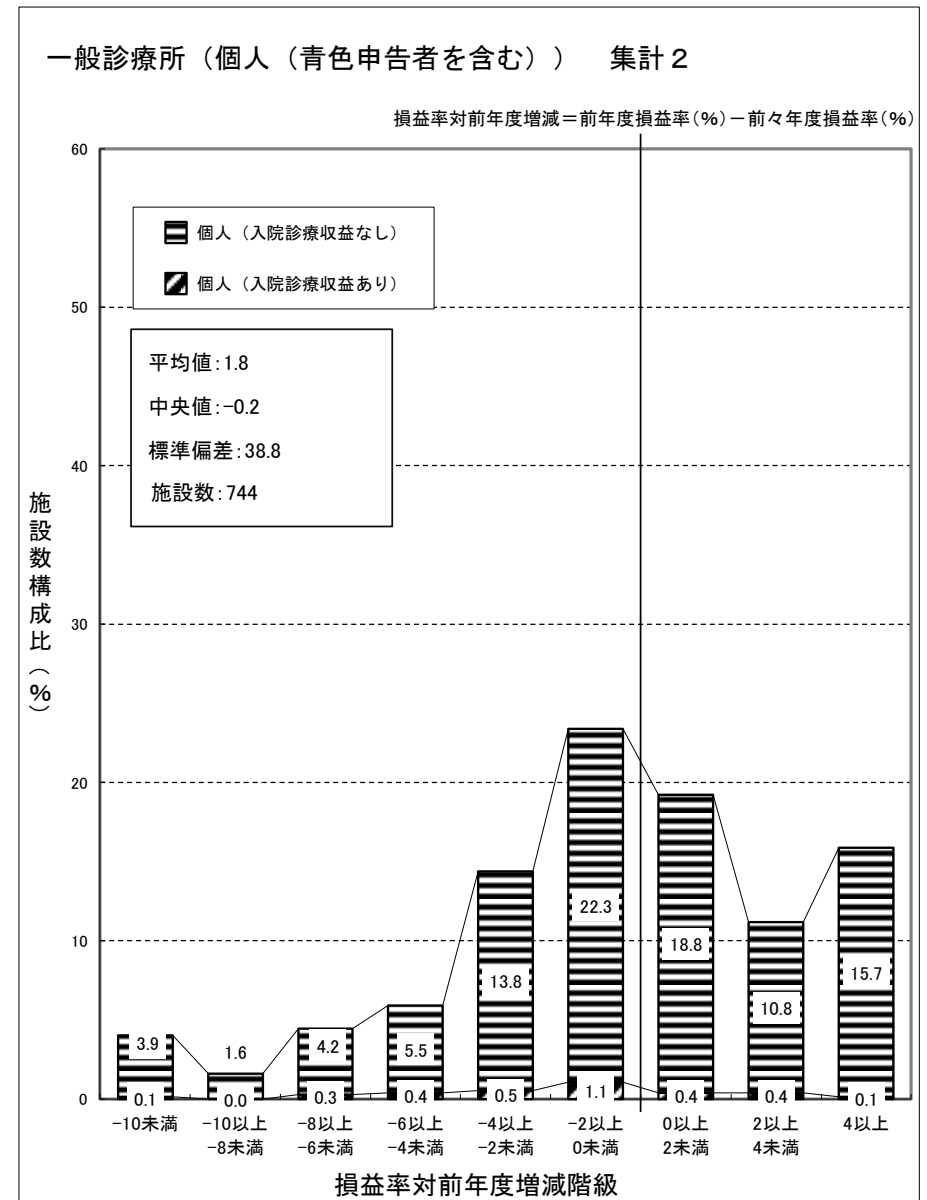
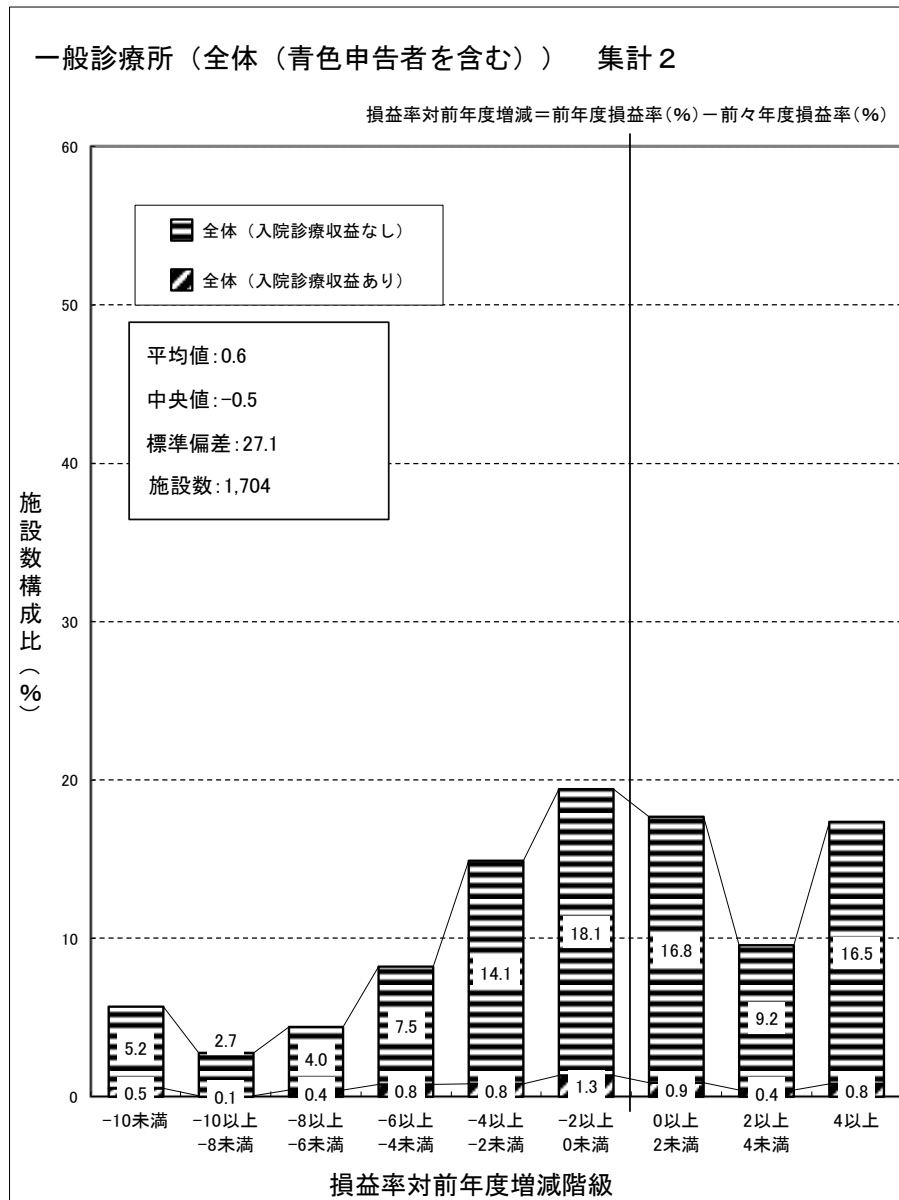

(再掲) 一般診療所（医療法人） 集計 2

損益率対前年度増減＝前年度損益率(%)－前々年度損益率(%)

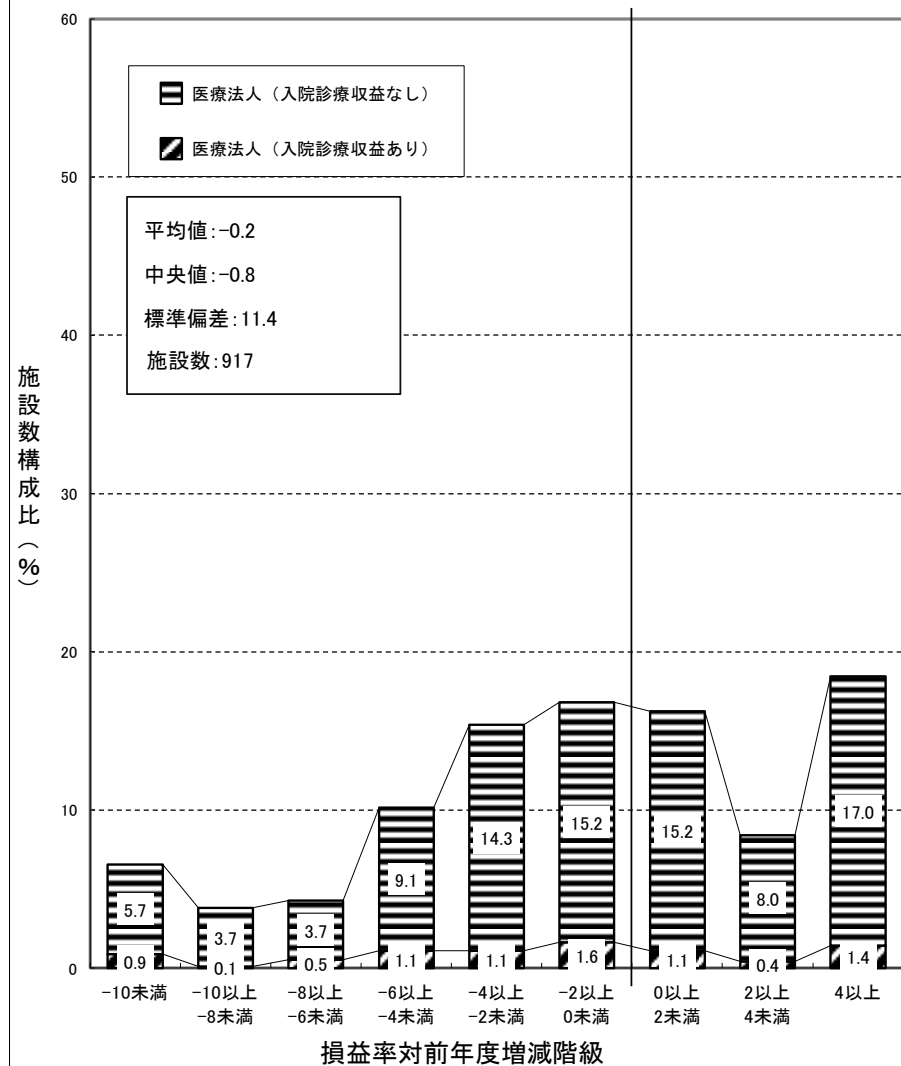

(再掲) 一般診療所（その他） 集計 2

損益率対前年度増減＝前年度損益率(%)－前々年度損益率(%)

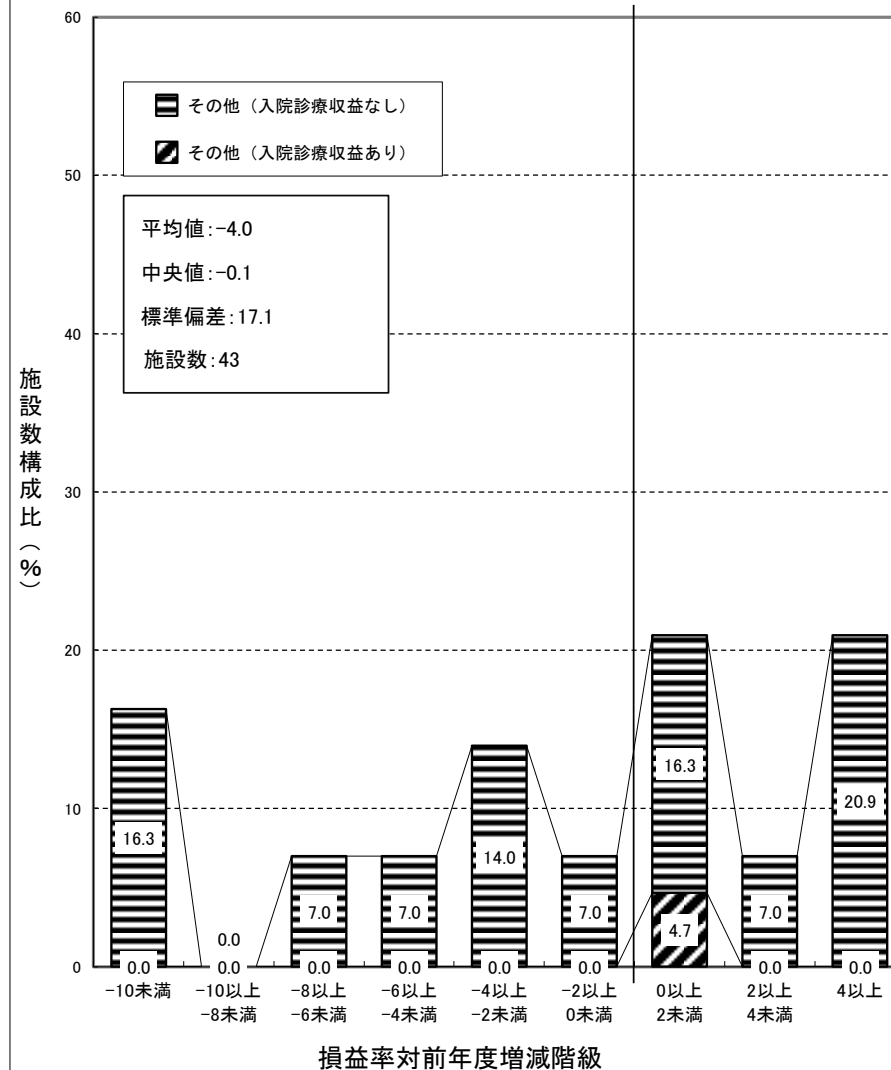

歯科診療所（青色申告者を含む） 集計2

損益率対前年度増減＝前年度損益率(%)－前々年度損益率(%)

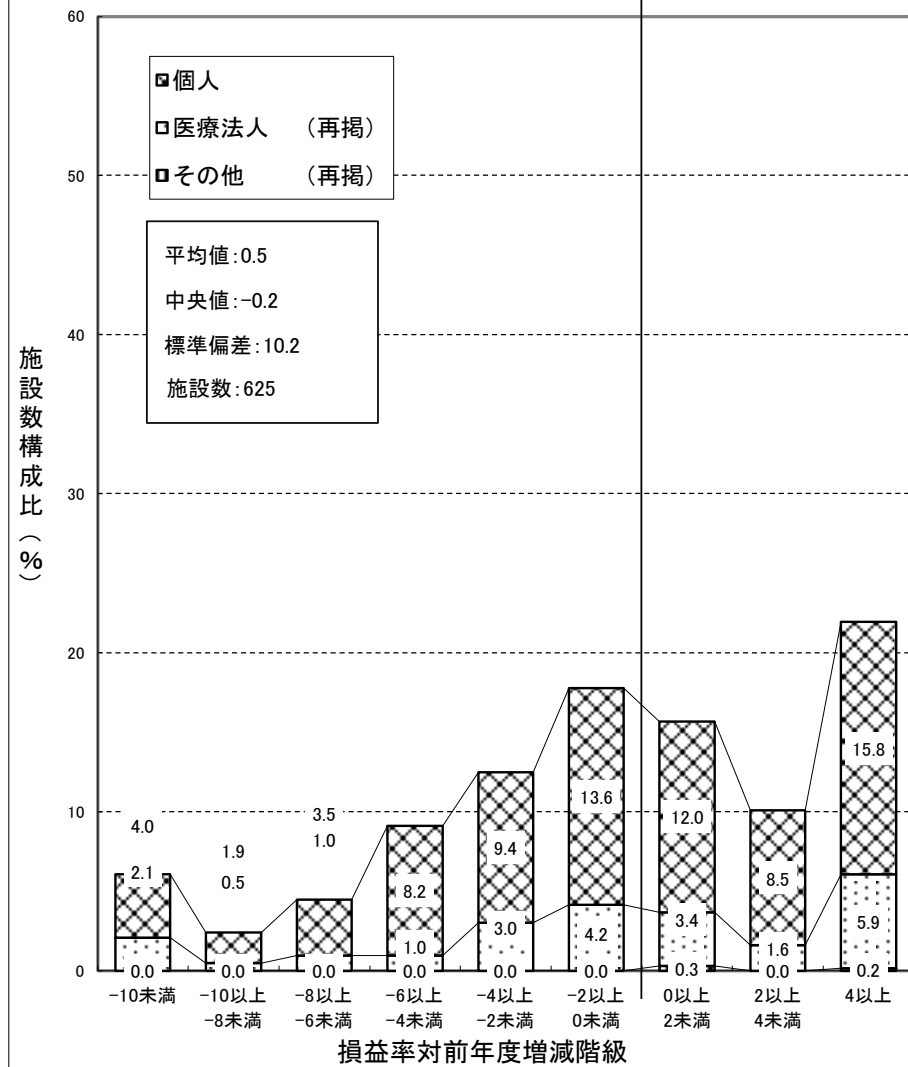

(12) 収益と費用の45度分析

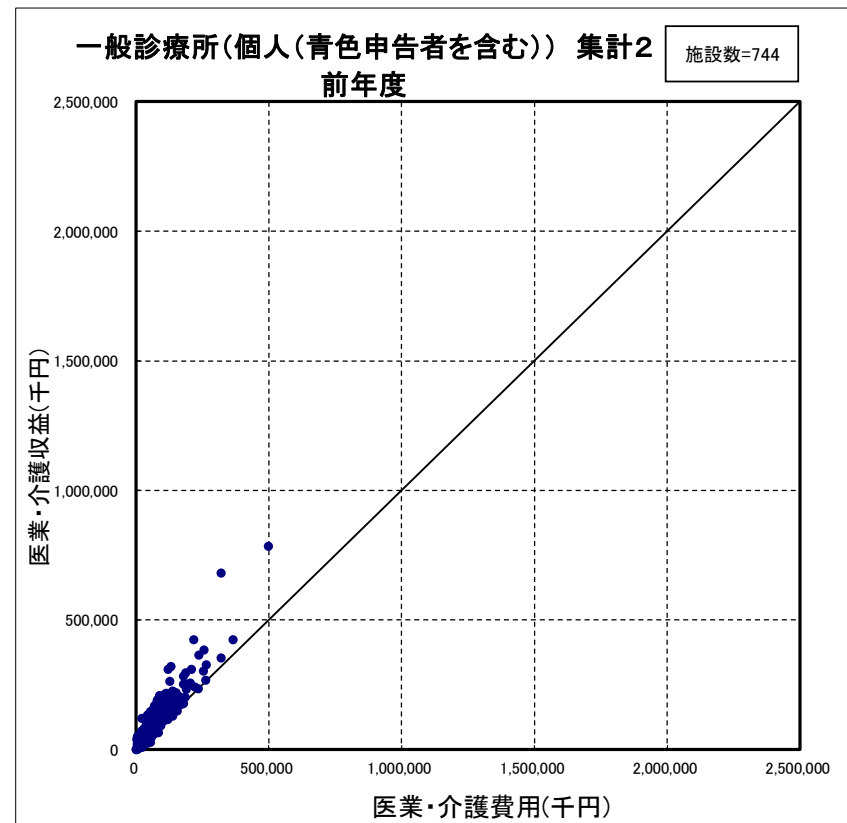
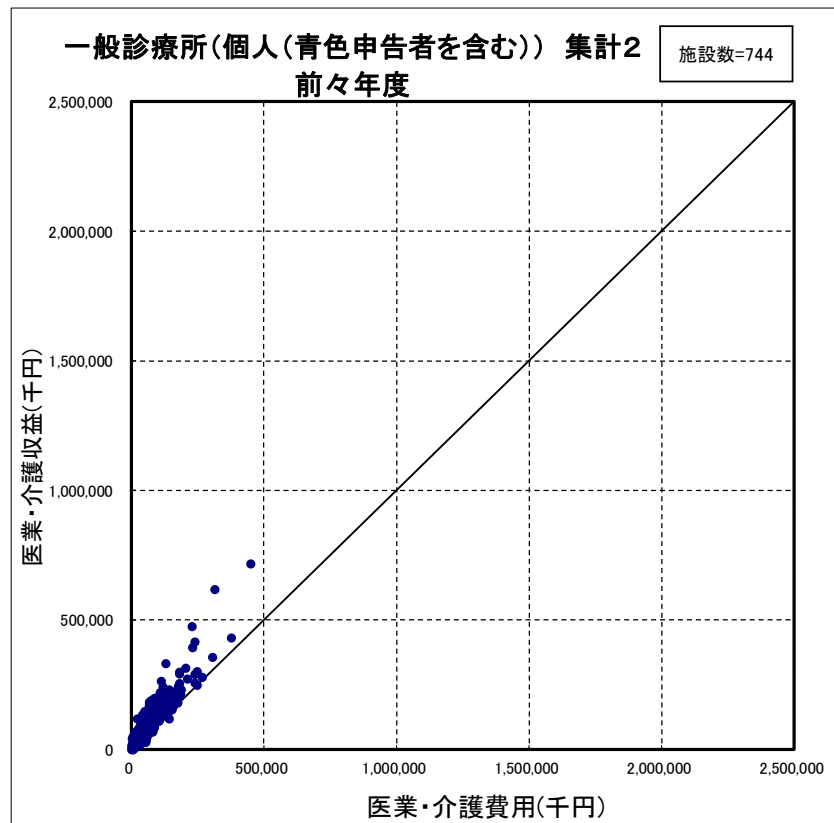

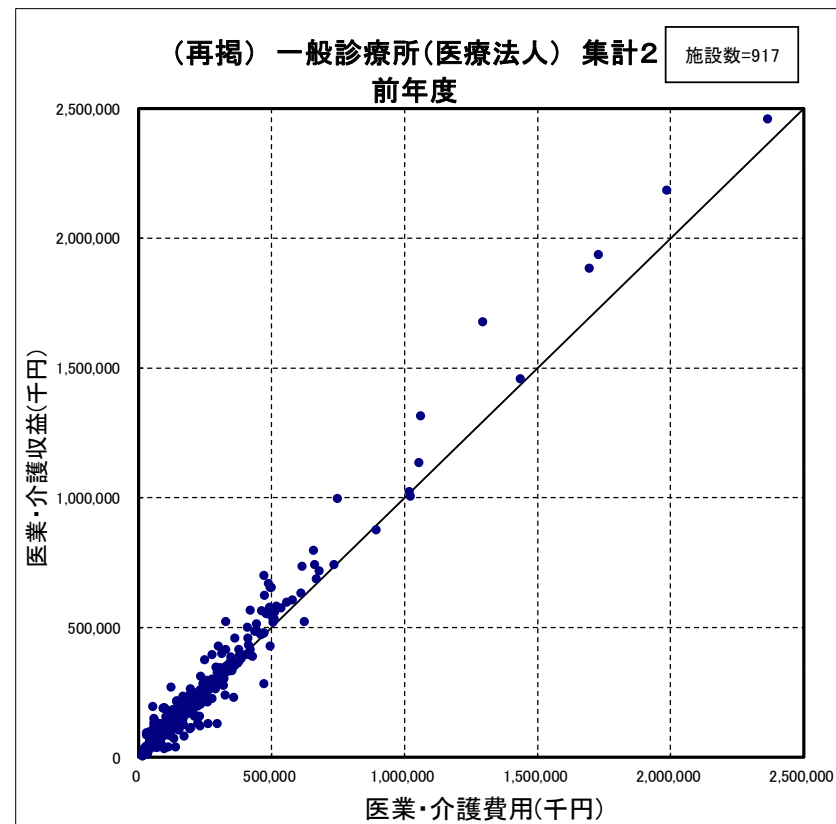
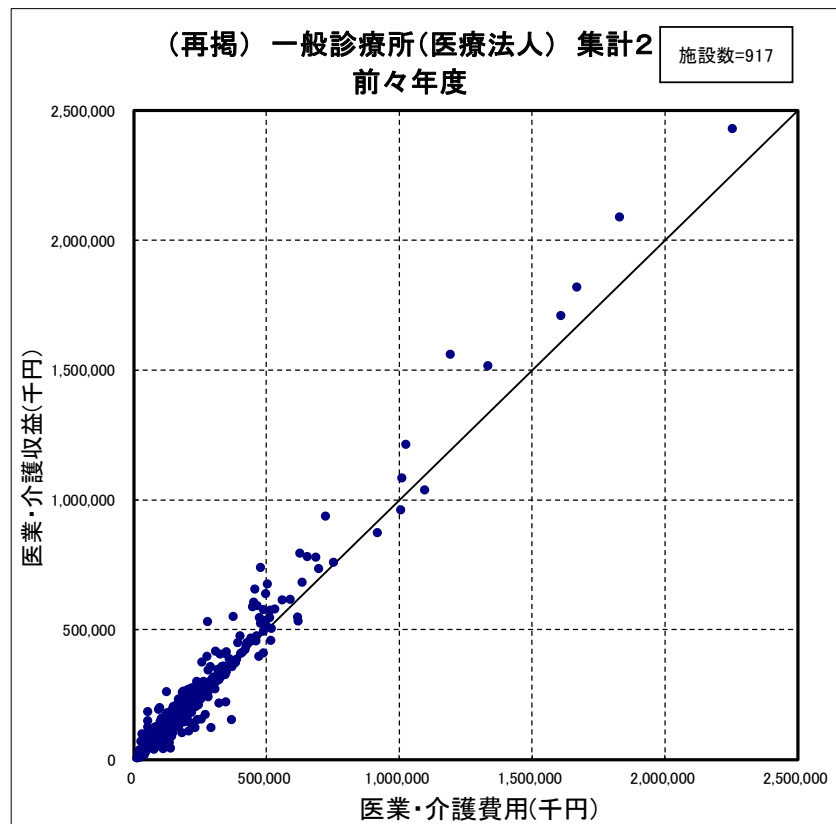

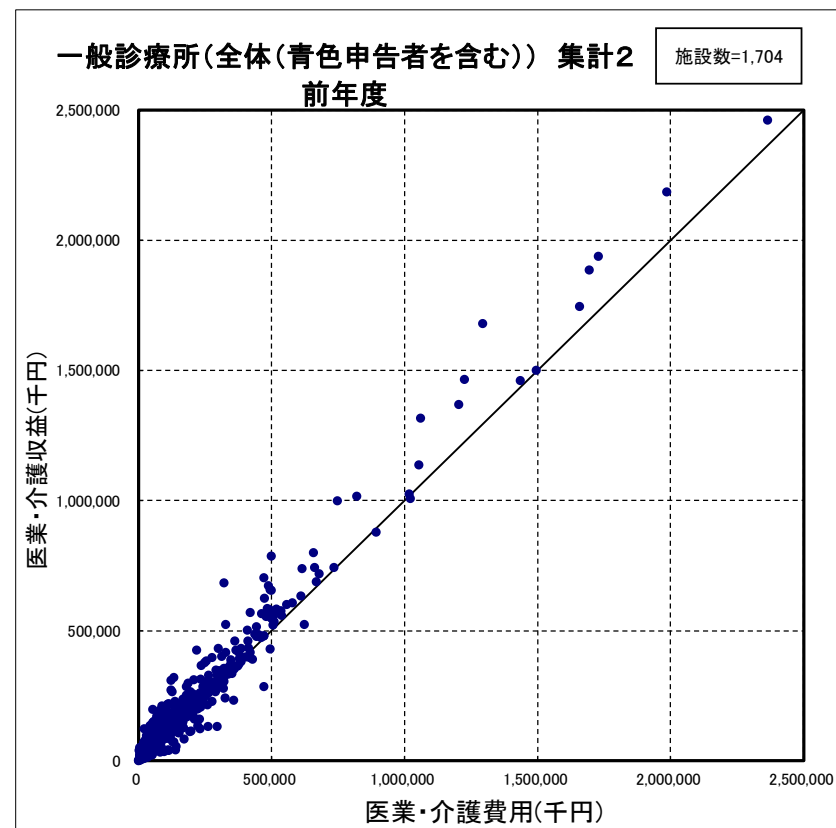
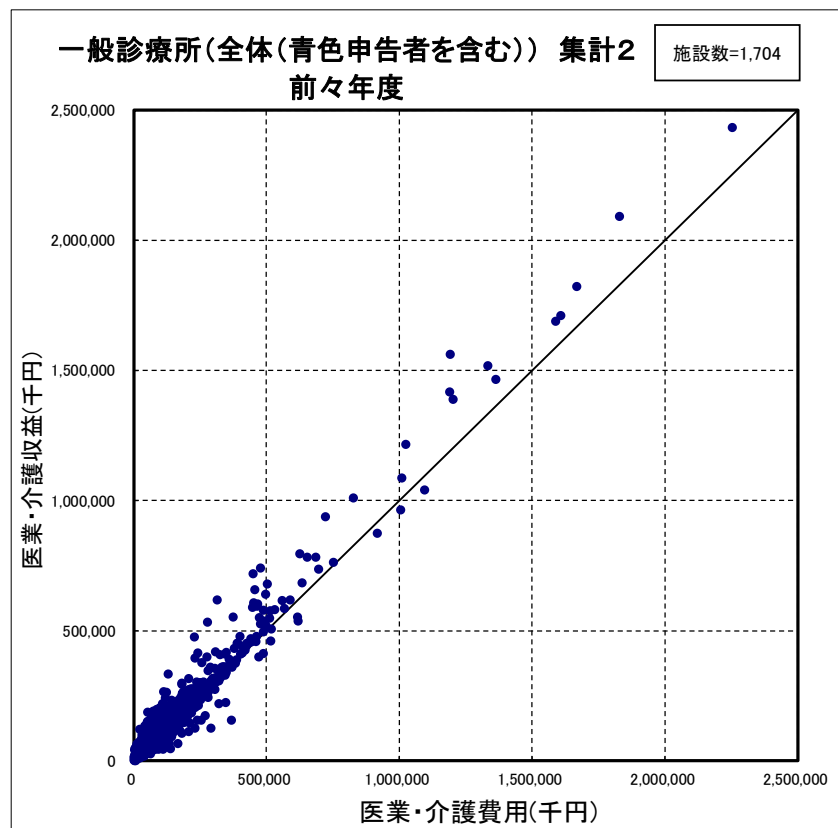

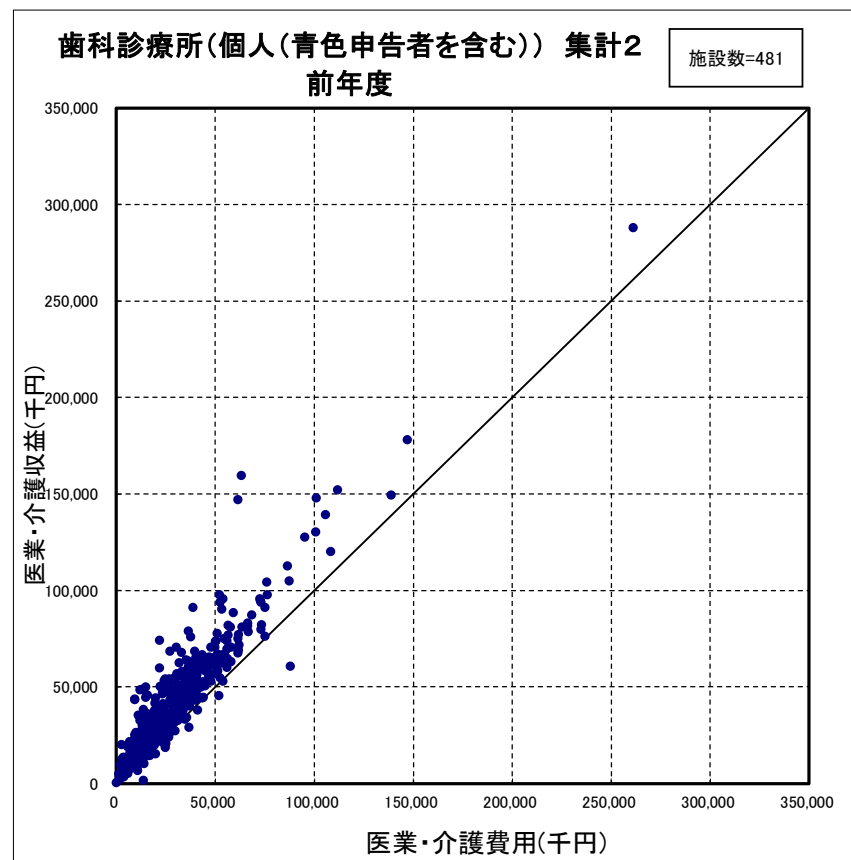
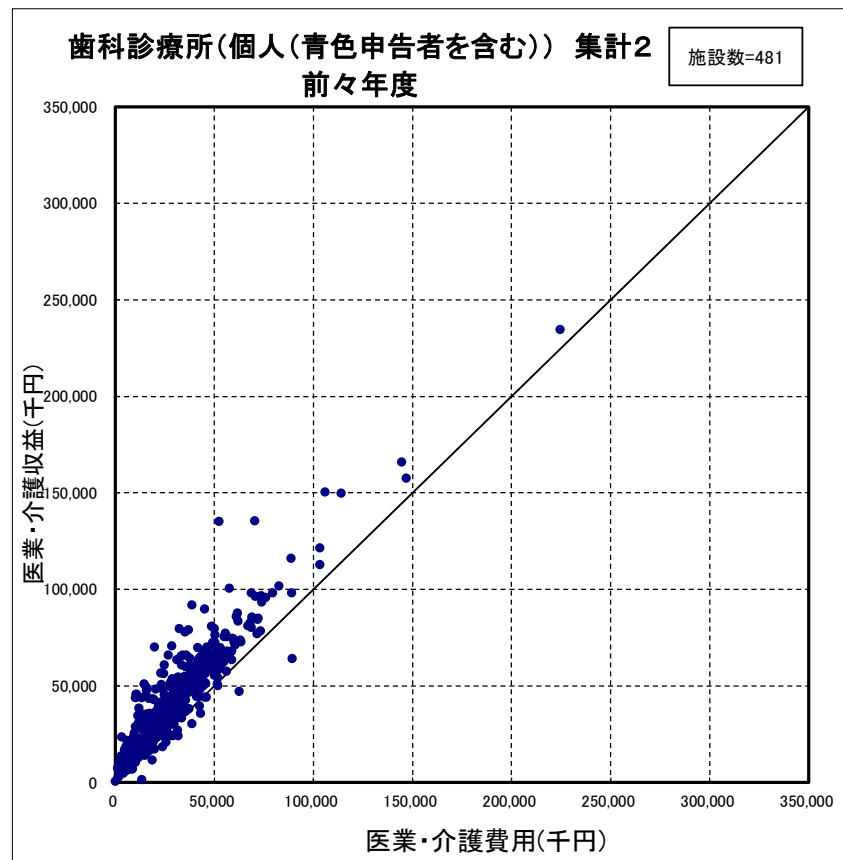

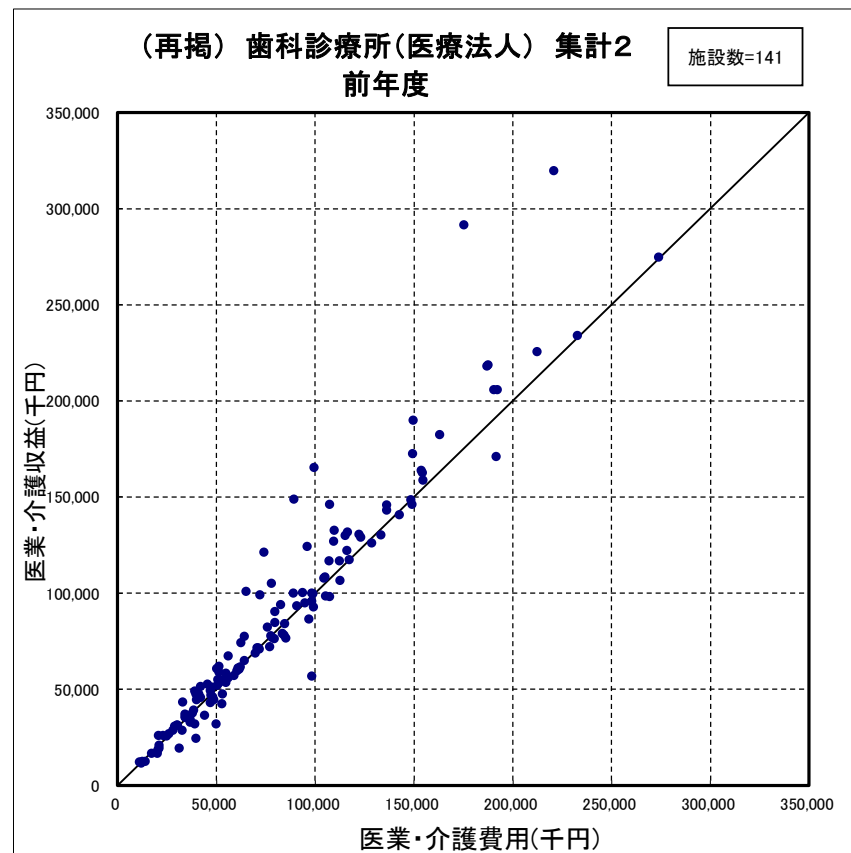
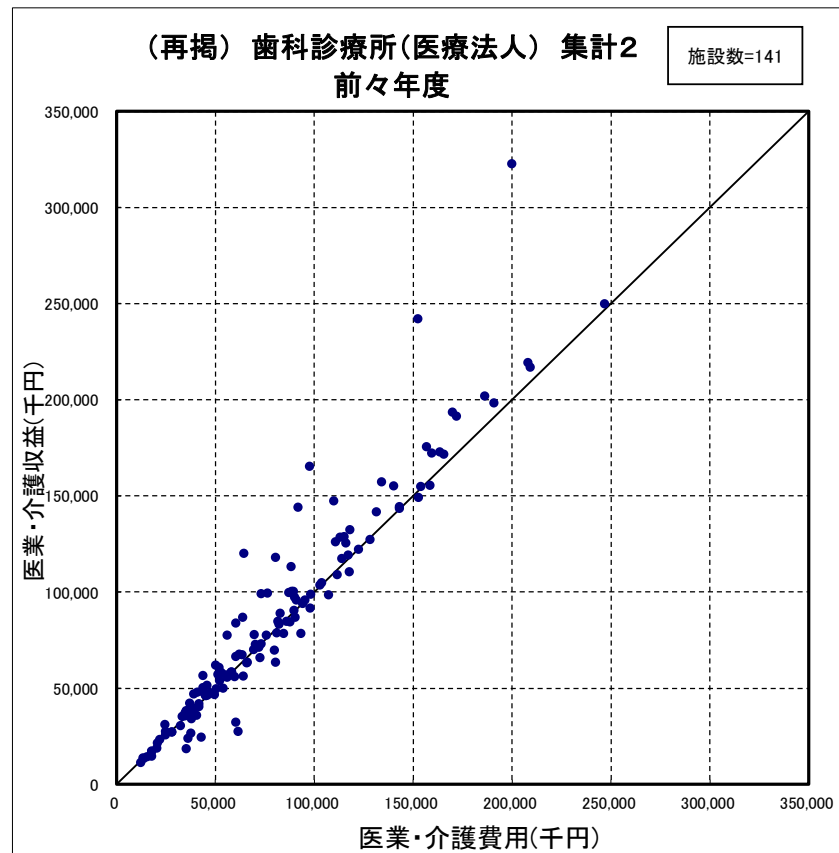

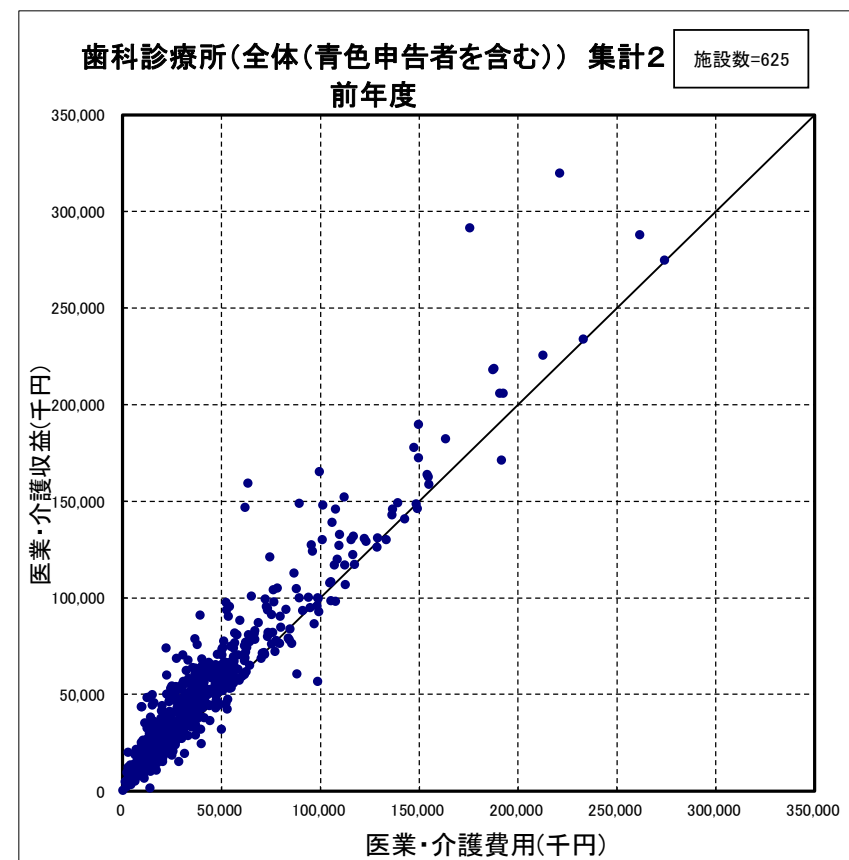
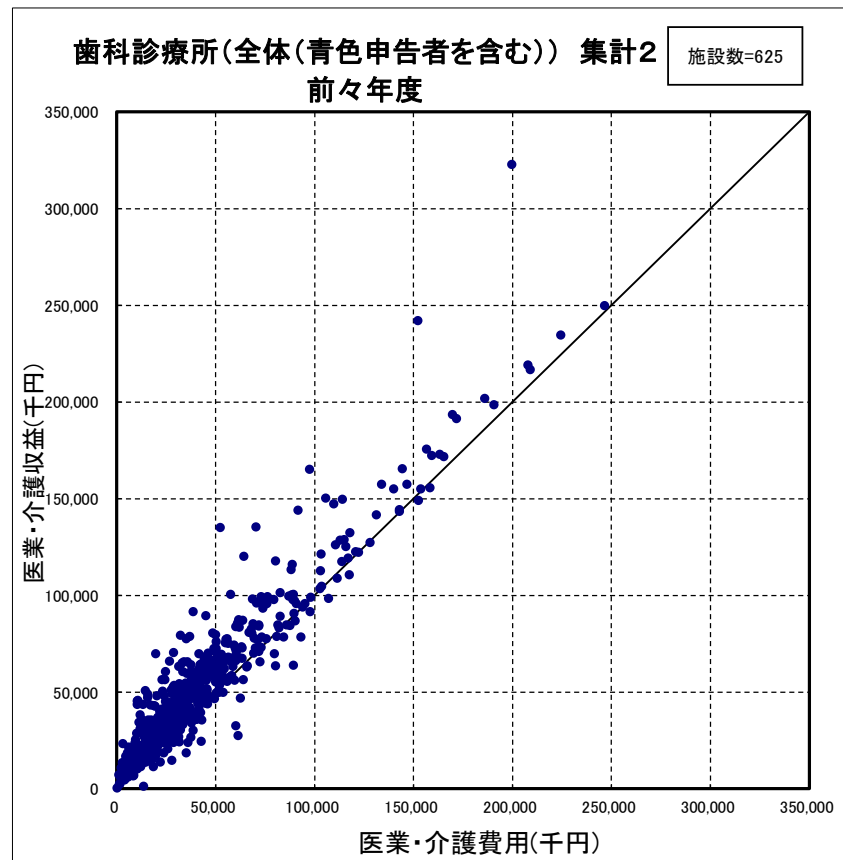

(13) 消費税課税対象費用等の状況

一般診療所（青色申告者のみ）（集計2）

（1施設当たり費用）

	個 人				
	金 額(千円)		総収益に占める 構成比率(%)※		金額の 伸び率 (%)
	前々年(度)	前年(度)	前々年(度)	前年(度)	
特定保険医療材料費	0	0	0.0	0.0	—
施設数	86				
その他の医業・介護費用(うち)消費税課税対象費用	12,548	12,749	12.8	12.3	1.6
施設数	31				
通常項目 回答施設数	492				

(注)1. 金額及び構成割合の算出にあたり、回答が不明だった施設を分母から除いている。(以下同様)

2. 「総収益に占める構成比率※」は「医業収益」と「介護収益」を合算した金額に対する各費用科目の割合である。(以下同様)

一般診療所（青色申告者を含む）（集計2）

（1施設当たり費用）

	個 人					〈再掲〉医療法人					〈再掲〉その他					全 体				
	金 額(千円)		総収益に占める 構成比率(%)※		金額の 伸び率 (%)	金 額(千円)		総収益に占める 構成比率(%)※		金額の 伸び率 (%)	金 額(千円)		総収益に占める 構成比率(%)※		金額の 伸び率 (%)	金 額(千円)		総収益に占める 構成比率(%)※		金額の 伸び率 (%)
	前々年(度)	前年(度)	前々年(度)	前年(度)		前々年(度)	前年(度)	前々年(度)	前年(度)		前々年(度)	前年(度)	前々年(度)	前年(度)		前々年(度)	前年(度)	前々年(度)	前年(度)	
特定保険医療材料費	5	4	0.0	0.0	-20.0	103	124	0.1	0.1	20.4	0	0	0.0	0.0	—	58	69	0.0	0.1	19.0
施設数	149					205					21					375				
その他の医業・介護費用(うち)消費税課税対象費用	11,284	11,732	12.6	12.5	4.0	22,595	23,663	12.5	13.1	4.7	36,763	37,573	7.6	7.5	2.2	19,065	19,910	12.1	12.5	4.4
施設数	74					133					6					213				
通常項目 回答施設数	744					917					43					1,704				

歯科診療所（青色申告者のみ）（集計2）（1施設当たり費用）

	個 人				
	金 額(千円)		総収益に占める 構成比率(%)※		金額の 伸び率 (%)
	前々年(度)	前年(度)	前々年(度)	前年(度)	
特定保険医療材料費	3	2	0.0	0.0	-33.3
施設数	47				
その他の医業費用(うち)消費税課税対象費用	9,291	9,598	16.6	17.3	3.3
施設数	15				
通常項目 回答施設数	324				

(注) 1. 金額及び構成割合の算出にあたり、回答が不明だった施設を分母から除いている。(以下同様)
2. 「総収益に占める構成比率※」は「医業収益」と「介護収益」を合算した金額に対する各費用科目の割合である。(以下同様)

歯科診療所（青色申告者を含む）（集計2）（1施設当たり費用）

	個 人					(再掲) 医療法人					(再掲) その他					全 体				
	金 額(千円)		総収益に占める 構成比率(%)※		金額の 伸び率 (%)	金 額(千円)		総収益に占める 構成比率(%)※		金額の 伸び率 (%)	金 額(千円)		総収益に占める 構成比率(%)※		金額の 伸び率 (%)	金 額(千円)		総収益に占める 構成比率(%)※		金額の 伸び率 (%)
	前々年(度)	前年(度)	前々年(度)	前年(度)		前々年(度)	前年(度)	前々年(度)	前年(度)		前々年(度)	前年(度)	前々年(度)	前年(度)		前々年(度)	前年(度)	前々年(度)	前年(度)	
特定保険医療材料費	2	2	0.0	0.0	0.0	313	204	0.3	0.2	-34.8	—	—	—	—	—	92	61	0.2	0.1	-33.7
施設数	61					25					0					86				
その他の医業費用(うち)消費税課税対象費用	7,851	8,378	15.1	16.3	6.7	12,127	12,543	15.5	15.7	3.4	*	*	*	*	—	9,700	10,163	15.1	15.8	4.8
施設数	30					21					*					52				
通常項目 回答施設数	481					141					3					625				