

# 第18回医療経済実態調査（医療機関等調査）報告

－ 平成23年6月実施 －

中央社会保険医療協議会  
平成 2 3 年 1 1 月



# 目 次

|    |                             |     |
|----|-----------------------------|-----|
| I  | 調査の概要                       | 1   |
| II | 平成23年6月の集計結果                | 9   |
|    | 病 院（集計1）                    | 12  |
|    | 病 院（集計2）                    | 20  |
|    | 一般診療所（集計2）                  | 26  |
|    | 歯科診療所（集計2）                  | 30  |
|    | 保険薬局（集計2）                   | 31  |
|    | 機能別集計等                      |     |
|    | （1）病院機能別の損益状況               | 34  |
|    | （2）入院基本料別の損益状況              | 38  |
|    | （3）一般病院 病床規模別の損益状況          | 68  |
|    | （4）一般病院 100床あたりの損益状況        | 72  |
|    | （5）一般診療所 主たる診療科別の損益状況       | 76  |
|    | （6）院外処方率別の損益状況              | 124 |
|    | （7）保険薬局 後発医薬品割合別の損益状況       | 128 |
|    | （8）保険薬局 調剤報酬等の算定状況別の損益状況    | 143 |
|    | （9）職種別常勤職員1人平均給料月額等（開設者別）   | 149 |
|    | （10）一般病院 職種別常勤職員1人平均給料月額の推移 | 156 |
|    | （11）療養病床を有する病院の損益状況         | 159 |
|    | （12）療養病床を有しない病院の損益状況        | 167 |
|    | （13）地域別の損益状況                | 175 |

|                               |     |
|-------------------------------|-----|
| Ⅲ 直近の2事業年(度)の集計結果             | 191 |
| 病        院 (集計1)              | 194 |
| 病        院 (集計2)              | 202 |
| 一般診療所 (集計2)                   | 208 |
| 歯科診療所 (集計2)                   | 212 |
| 保険薬局 (集計2)                    | 213 |
| 機能別集計等                        |     |
| (1) 病院機能別の損益状況                | 216 |
| (2) 一般病院 病床規模別の損益状況           | 220 |
| (3) 一般病院 100床あたりの損益状況         | 224 |
| (4) 一般診療所 主たる診療科別の損益状況        | 228 |
| (5) 院外処方率別の損益状況               | 276 |
| (6) 職種別常勤職員1人平均給料年(度)額等(開設者別) | 280 |
| (7) 療養病床を有する病院の損益状況           | 287 |
| (8) 療養病床を有しない病院の損益状況          | 295 |
| (9) 地域別の損益状況                  | 303 |
| (資料) 損益率等の分析                  | 333 |
| 1. 平成23年6月分の集計結果              | 335 |
| (1) 損益差額の構成比率並びに損益率の平均値及び中央値  | 337 |
| (2) 損益率の分布                    | 339 |
| (3) 収益と費用の45度分析               | 346 |
| 2. 直近の2事業年(度)の集計結果            | 351 |
| (1) 損益差額の構成比率並びに損益率の平均値及び中央値  | 353 |
| (2) 損益率の分布                    | 355 |
| (3) 収益と費用の45度分析               | 369 |
| (4) 事業年(度)の分布                 | 373 |

# I 調 査 の 概 要

- この調査は、病院、一般診療所及び歯科診療所並びに保険薬局における医業経営等の実態を明らかにし、社会保険診療報酬に関する基礎資料を整備することを目的として、中央社会保険医療協議会が平成23年6月に実施したものである。
- 調査の対象及び客体  
社会保険による診療を行っている全国の病院、一般診療所及び歯科診療所並びに保険調剤を行っている全国の保険薬局のうち1ヶ月の調剤報酬明細書の取扱件数が300件以上の薬局を対象とし、これらの医療機関等を、地域別等に層化し、次の抽出率で無作為に抽出した施設を調査客体とした。  
なお、特定機能病院、歯科大学病院及びこども病院については、別途、全ての施設を調査客体とした。

|           | 抽 出 率  |
|-----------|--------|
| 病 院       | 1 / 3  |
| 一 般 診 療 所 | 1 / 20 |
| 歯 科 診 療 所 | 1 / 50 |
| 保 険 薬 局   | 1 / 25 |

- 調査施設数、調査票回答施設数等の状況  
(1) 調査対象施設に調査協力を得られなかった被災地の施設を含めた場合

|           | 調査対象<br>施設数<br>① | 調査票回答<br>施設数<br>② | 回答率<br>(②/①) | 有効回答<br>施設数<br>③ | 有効回答率<br>(③/①)<br>(前回調査) | 有効回答施設の内訳       |                 |
|-----------|------------------|-------------------|--------------|------------------|--------------------------|-----------------|-----------------|
|           |                  |                   |              |                  |                          | 介護収益の<br>割合2%未満 | 介護収益の<br>割合2%以上 |
| 病 院       | 2,672            | 1,561             | 58.4%        | 1,401            | 52.4% (56.6%)            | 1,043           | 358             |
| 一 般 診 療 所 | 3,136            | 1,540             | 49.1%        | 1,450            | 46.2% (44.0%)            | 1,381           | 69              |
| 歯 科 診 療 所 | 1,124            | 668               | 59.4%        | 603              | 53.6% (60.1%)            | 592             | 11              |
| 保 険 薬 局   | 1,541            | 1,014             | 65.8%        | 886              | 57.5% (62.8%)            | 870             | 16              |
| 特定機能病院    | 80               | 75                | 93.8%        | 74               | 92.5% (84.3%)            | 74              | 0               |
| 歯科大学病院    | 19               | 18                | 94.7%        | 16               | 84.2% (89.5%)            | 16              | 0               |
| こども病院     | 24               | 16                | 66.7%        | 13               | 54.2% (76.9%)            | 13              | 0               |

- (注) 1. 被災地で事前連絡により調査協力を得られなかった施設も調査対象施設(①)に含めた場合である。  
2. 特定機能病院、歯科大学病院及びこども病院については、別掲である。(以下同様)  
3. 有効票施設数は直近の2事業年(度)の集計対象となった施設である。  
ただし、一般診療所及び歯科診療所については、青色申告(省略形式)の集計対象となった施設も含まれている。(以下同様)

(2) 調査対象施設に調査協力を得られなかった被災地の施設を含めない場合

|           | 調査対象<br>施設数<br>① | 調査票回答<br>施設数<br>② | 回答率<br>(②／①) | 有効回答<br>施設数<br>③ | 有効回答率<br>(③／①)<br>(前回調査) | 有効回答施設の内訳         |                   |
|-----------|------------------|-------------------|--------------|------------------|--------------------------|-------------------|-------------------|
|           |                  |                   |              |                  |                          | 介護収益の<br>割合 2 %未満 | 介護収益の<br>割合 2 %以上 |
| 病 院       | 2, 6 2 2         | 1, 5 6 1          | 5 9. 5 %     | 1, 4 0 1         | 5 3. 4 % (56.6%)         | 1, 0 4 3          | 3 5 8             |
| 一 般 診 療 所 | 3, 0 4 1         | 1, 5 4 0          | 5 0. 6 %     | 1, 4 5 0         | 4 7. 7 % (44.0%)         | 1, 3 8 1          | 6 9               |
| 歯 科 診 療 所 | 1, 0 9 3         | 6 6 8             | 6 1. 1 %     | 6 0 3            | 5 5. 2 % (60.1%)         | 5 9 2             | 1 1               |
| 保 険 薬 局   | 1, 5 0 2         | 1, 0 1 4          | 6 7. 5 %     | 8 8 6            | 5 9. 0 % (62.8%)         | 8 7 0             | 1 6               |
| 特定機能病院    | 8 0              | 7 5               | 9 3. 8 %     | 7 4              | 9 2. 5 % (84.3%)         | 7 4               | 0                 |
| 歯科大学病院    | 1 9              | 1 8               | 9 4. 7 %     | 1 6              | 8 4. 2 % (89.5%)         | 1 6               | 0                 |
| こども病院     | 2 4              | 1 6               | 6 6. 7 %     | 1 3              | 5 4. 2 % (76.9%)         | 1 3               | 0                 |

(注) 被災地で事前連絡により調査協力を得られなかった施設を調査対象施設 (①) から除いた場合である。

#### 4. 調査の内容

病院、一般診療所及び歯科診療所並びに保険薬局について、施設の概要、損益の状況、資産及び負債、従事者の人員及び給与の状況などの調査を行った。損益に関する項目は以下のとおり。

##### (1) 病 院

|                    |  |
|--------------------|--|
| I 医業収益             |  |
| 1. 入院診療収益          | 入院患者の医療に係る収益(医療保険、公費負担医療、公害医療、労災保険、自賠責、自費診療収益等)  |
| 2. 特別の療養環境収益       | 入院患者の医療に係る収益のうち特別室の特別料金徴収額   |
| 3. 外来診療収益          | 外来患者の医療に係る収益(医療保険、公費負担医療、公害医療、労災保険、自賠責、自費診療収益等)  |
| 4. その他の医業収益        | 保健予防活動収益、医療相談収益、受託検査・施設利用収益、文書料等の収益  |
| II 介護収益            |  |
| 1. 施設サービス収益        | 施設サービスに係る収益  |
| 2. 居宅サービス収益        | 居宅サービスに係る収益(短期入所療養介護を含む)   |
| 3. その他の介護収益        | 前記の科目に属さない介護収益   |
| III 医業・介護費用        |  |
| 1. 給与費             | 職員の給料、賞与、退職金、法定福利費(月次調査において、賞与、退職金は直近事業年(度)の1/12)<br>(注) 個人立の病院においては、開設者の報酬に相当する部分は含まれていない。                              |
| 2. 医薬品費            | 費消した医薬品の購入額  |
| 3. 給食用材料費          | 費消した患者給食のための食品の購入額   |
| 4. 診療材料費・医療消耗器具備品費 | ・レントゲンフィルム、ギブス粉、ガーゼ等<br>・注射針・筒、体温計、聴診器等の費消額  |
| 5. 委託費             | 検査、患者用給食、医療用廃棄物、医療事務等の委託費  |
| 6. 減価償却費           | 建物、建物附属設備、医療機器、車両船舶等の減価償却費(月次調査においては直近事業年(度)の1/12)   |
| 7. 設備関係費           | 土地賃借料、建物賃借料、修繕費、固定資産税、器機保守料等   |
| 8. 経費              | 福利厚生費、消耗品費、光熱水費、保険料、諸会費、事業税等   |
| 9. その他の医業費用        | 研究研修費等   |
| IV 損益差額            | (I + II - III)   |
| V その他の医業・介護関連収益    | ・受取利息・配当金、有価証券売却益等(月次調査においては直近事業年(度)の1/12)<br>・固定資産売却益等の特別利益(月次調査においては直近事業年(度)の1/12)<br>・補助金・負担金(月次調査においては直近事業年(度)の1/12) |
| VI その他の医業・介護関連費用   | ・支払利息、有価証券売却損、貸倒損失等(月次調査においては直近事業年(度)の1/12)<br>・固定資産売却損等の特別損失(月次調査においては直近事業年(度)の1/12)                                    |
| VII 総損益差額          | (IV + V - VI)<br>(注) 個人立の病院の総損益差額からは、開設者の報酬となる部分以外に、建物、設備について現存物の価値以上の改善を行うための内部資金に充てられることが考えられる。                        |
| VIII 税金            | 法人税、住民税(月次調査においては直近事業年(度)の1/12)<br>(注) 個人立の病院については集計していない。   |
| IX 税引後の総損益差額       | (VII - VIII)   |

(2) 一般診療所

|                |  |
|----------------|--|
| I 医業収益         |  |
| 1. 保険診療収益      | 入院患者・外来患者の医療に係る収益(医療保険、公費負担医療)   |
| 2. 公害等診療収益     | 入院患者・外来患者の医療に係る収益(公害医療、労災保険、自賠責等)  |
| 3. その他の診療収益    | 自費診療収益等  |
| 4. その他の医業収益    | ・学校医・産業医・当番医の手当、健康診断、各種検診、文書料等の収益<br>・その他(受取利息、配当金、補助金等)   |
| II 介護収益        |  |
| 1. 施設サービス収益    | 施設サービスに係る収益  |
| 2. 居宅サービス収益    | 居宅サービスに係る収益(短期入所療養介護を含む)   |
| 3. その他の介護収益    | 前記の科目に属さない介護収益   |
| III 医業・介護費用    |  |
| 1. 給与費         | 職員の給料、賞与、退職金、法定福利費(月次調査において、賞与、退職金は直近事業年(度)の1/12)<br>(注) 個人立の一般診療所においては、開設者の報酬に相当する部分は含まれていない。       |
| 2. 医薬品費        | 費消した医薬品の購入額  |
| 3. 材料費         | 費消した診療材料、医療消耗器具備品、給食用材料等の購入額   |
| 4. 委託費         | 検査、患者用給食、医療用廃棄物、医療事務等の委託費  |
| 5. 減価償却費       | 建物、建物附属設備、医療機器、車両船舶等の減価償却費(月次調査においては直近事業年(度)の1/12)   |
| 6. その他の医業・介護費用 | ・経費(福利厚生費、消耗品費、光熱水費、賃借料、事業税、固定資産税等)<br>・その他(支払利息、雑費等)  |
| IV 損益差額        | (I + II - III)<br>(注) 個人立の一般診療所の損益差額からは、開設者の報酬となる部分以外に、建物、設備について現存物の価値以上の改善を行うための内部資金に充てられることが考えられる。 |
| V 税金           | 法人税、住民税(月次調査においては直近事業年(度)の1/12)<br>(注) 個人立の一般診療所については集計していない。  |
| VI 税引後の総損益差額   | (IV - V)   |



(3) 歯科診療所

|              |  |
|--------------|--|
| I 医業収益       |  |
| 1. 保険診療収益    | 入院患者・外来患者の医療に係る収益(医療保険、公費負担医療)   |
| 2. 労災等診療収益   | 入院患者・外来患者の医療に係る収益(労災保険、自賠責等)   |
| 3. その他の診療収益  | 自費診療収益等  |
| 4. その他の医業収益  | ・学校医・産業医・当番医の手当、健康診断、各種検診、文書料等の収益<br>・その他(受取利息、配当金、補助金等)   |
| II 介護収益      |  |
| 1. 居宅サービス収益  | 居宅サービスに係る収益  |
| 2. その他の介護収益  | 前記の科目に属さない介護収益   |
| III 医業・介護費用  |  |
| 1. 給与費       | 職員の給料、賞与、退職金、法定福利費(月次調査において、賞与、退職金は直近事業年(度)の1/12)<br>(注) 個人立の歯科診療所においては、開設者の報酬に相当する部分は含まれていない。         |
| 2. 医薬品費      | 費消した医薬品の購入額  |
| 3. 歯科材料費     | 費消した歯科材料、診療材料、医療消耗器具備品等の額  |
| 4. 委託費       | 歯科技工、医療用廃棄物、医療事務等の委託費  |
| 5. 減価償却費     | 建物、建物附属設備、医療機器、車両船舶等の減価償却費(月次調査においては直近事業年(度)の1/12)   |
| 6. その他の医業費用  | ・経費(福利厚生費、消耗品費、光熱水費、賃借料、事業税、固定資産税等)<br>・その他(支払利息、雑費等)  |
| IV 損益差額      | ( I + II - III )<br>(注) 個人立の歯科診療所の損益差額からは、開設者の報酬となる部分以外に、建物、設備について現存物の価値以上の改善を行うための内部資金に充てられることが考えられる。 |
| V 税金         | 法人税、住民税(月次調査においては直近事業年(度)の1/12)<br>(注) 個人立の歯科診療所については集計していない。  |
| VI 税引後の総損益差額 | (IV - V)   |

(4) 保険薬局

|               |   |
|---------------|---|
| I 収益          |   |
| 1. 保険調剤収益     | 調剤に係る収益(医療保険、公費負担医療)  |
| 2. 公害等調剤収益    | 調剤に係る収益(公害医療、労災保険、自賠責等)   |
| 3. その他の薬局事業収益 | <ul style="list-style-type: none"> <li>・自費診療による調剤収益</li> <li>・一般用医薬品、化粧品等の販売収益</li> <li>・受取利息、配当金等</li> </ul>                 |
| II 介護収益       |   |
| 1. 居宅サービス収益   | 居宅サービスに係る収益   |
| 2. その他の介護収益   | 前記の科目に属さない介護収益  |
| III 費用        |   |
| 1. 給与費        | 職員の給料、賞与、退職金、法定福利費<br>(注) 個人立の保険薬局においては、開設者の報酬に相当する部分は含まれていない。  |
| 2. 医薬品等費      | 費消した調剤用医薬品、一般用医薬品、その他品目(化粧品等)の額   |
| 3. 委託費        | 医療事務等の委託費   |
| 4. 減価償却費      | 建物、建物附属設備、調剤用機器、車両船舶等の減価償却費(月次調査においては直近事業年(度)の1/12)   |
| 5. その他の経費     | <ul style="list-style-type: none"> <li>・経費(福利厚生費、消耗品費、光熱水費、賃借料、事業税、固定資産税等)</li> <li>・広告宣伝費</li> <li>・その他(支払利息、雑費等)</li> </ul> |
| IV 損益差額       | (I + II - III)<br>(注) 個人立の保険薬局の損益差額からは、開設者の報酬となる部分以外に、建物、設備について現存物の価値以上の改善を行うための内部資金に充てられることが考えられる。                           |
| V 税金          | 法人税、住民税(月次調査においては直近事業年(度)の1/12)<br>(注) 個人立の保険薬局については集計していない。  |
| VI 税引後の総損益差額  | (IV - V)  |

5. 集計区分について

| 区 分   | 医療・介護収益に占める介護収益の割合が<br>2%未満の医療機関等の集計 | 調査に回答した全ての医療機関等の集計<br>(有効回答施設の集計) |
|-------|--------------------------------------|-----------------------------------|
| 病 院   | 集計1                                  | 集計2                               |
| 一般診療所 |                                      |                                   |
| 歯科診療所 |                                      |                                   |
| 保険薬局  |                                      |                                   |



## Ⅱ．平成23年6月分の集計結果

（留意事項）

1. この調査における損益状況、給与費は平成23年6月1ヶ月間の数値である。
2. 個人立の病院・一般診療所・歯科診療所・保険薬局においては、開設者の報酬に相当する部分は、「医業・介護費用（又は費用）」の「給与費」には含まれていない。また「総損益差額（又は（医業・介護）損益差額）」については、開設者の報酬となる部分以外に、建物、設備について現存物の価値以上の改善を行うための内部資金に充てられることが考えられる。
3. 特定機能病院、歯科大学病院及びこども病院は、従来のデータとの比較のため、別掲としている。
4. この報告書の損益状況等における合計数値と内訳数値は、四捨五入の関係で合致しない場合がある。
5. 施設数が1または2の場合、当該集計区分の数値を「\*」で秘匿した。



医業・介護収益に占める介護収益の割合が  
2%未満の医療機関等の集計(集計1)  
【損益状況】

## 一般病院（集計1）

（1施設当たり損益）

|                    | 法人・その他  |         |       |       |       |         |         |       |       |       |         |         |       |       |       |
|--------------------|---------|---------|-------|-------|-------|---------|---------|-------|-------|-------|---------|---------|-------|-------|-------|
|                    | 医療法人    |         |       |       |       | 国 立     |         |       |       |       | 公 立     |         |       |       |       |
|                    | 金額      |         | 構成比率  |       | 金額の   | 金額      |         | 構成比率  |       | 金額の   | 金額      |         | 構成比率  |       | 金額の   |
|                    | 21年6月   | 23年6月   | 21年6月 | 23年6月 | 伸び率   | 21年6月   | 23年6月   | 21年6月 | 23年6月 | 伸び率   | 21年6月   | 23年6月   | 21年6月 | 23年6月 | 伸び率   |
|                    | 千円      | 千円      | %     | %     | %     | 千円      | 千円      | %     | %     | %     | 千円      | 千円      | %     | %     | %     |
| I 医業収益             | 154,428 | 147,877 | 99.9  | 99.8  | -4.2  | 486,173 | 541,516 | 100.0 | 100.0 | 11.4  | 360,788 | 387,515 | 99.9  | 99.9  | 7.4   |
| 1. 入院診療収益          | 104,733 | 101,374 | 67.8  | 68.4  | -3.2  | 387,247 | 427,872 | 79.7  | 79.0  | 10.5  | 238,567 | 259,274 | 66.1  | 66.9  | 8.7   |
| 2. 特別の療養環境収益       | 2,028   | 1,626   | 1.3   | 1.1   | -19.8 | 6,522   | 7,698   | 1.3   | 1.4   | 18.0  | 2,973   | 3,264   | 0.8   | 0.8   | 9.8   |
| 3. 外来診療収益          | 42,075  | 39,926  | 27.2  | 27.0  | -5.1  | 90,161  | 102,530 | 18.5  | 18.9  | 13.7  | 105,562 | 112,001 | 29.2  | 28.9  | 6.1   |
| 4. その他の医業収益        | 5,591   | 4,951   | 3.6   | 3.3   | -11.4 | 2,243   | 3,416   | 0.5   | 0.6   | 52.3  | 13,686  | 12,976  | 3.8   | 3.3   | -5.2  |
| II 介護収益            | 158     | 245     | 0.1   | 0.2   | 55.1  | 0       | 44      | 0.0   | 0.0   | —     | 213     | 207     | 0.1   | 0.1   | -2.8  |
| III 医業・介護費用        | 151,345 | 140,569 | 97.9  | 94.9  | -7.1  | 475,916 | 514,101 | 97.9  | 94.9  | 8.0   | 416,970 | 416,917 | 115.5 | 107.5 | -0.0  |
| 1. 給与費             | 82,995  | 80,096  | 53.7  | 54.1  | -3.5  | 256,678 | 269,555 | 52.8  | 49.8  | 5.0   | 218,322 | 222,105 | 60.5  | 57.3  | 1.7   |
| 2. 医薬品費            | 16,619  | 15,096  | 10.8  | 10.2  | -9.2  | 61,506  | 73,551  | 12.7  | 13.6  | 19.6  | 55,726  | 53,379  | 15.4  | 13.8  | -4.2  |
| 3. 給食用材料費          | 1,887   | 1,532   | 1.2   | 1.0   | -18.8 | 5,666   | 6,089   | 1.2   | 1.1   | 7.5   | 2,435   | 1,884   | 0.7   | 0.5   | -22.6 |
| 4. 診療材料費・医療消耗器具備品費 | 12,441  | 11,227  | 8.0   | 7.6   | -9.8  | 50,026  | 49,258  | 10.3  | 9.1   | -1.5  | 41,092  | 37,294  | 11.4  | 9.6   | -9.2  |
| 5. 委託費             | 8,517   | 7,920   | 5.5   | 5.3   | -7.0  | 26,953  | 25,598  | 5.5   | 4.7   | -5.0  | 32,868  | 36,785  | 9.1   | 9.5   | 11.9  |
| 6. 減価償却費           | 5,273   | 5,439   | 3.4   | 3.7   | 3.1   | 32,060  | 32,392  | 6.6   | 6.0   | 1.0   | 27,814  | 27,420  | 7.7   | 7.1   | -1.4  |
| 〈再掲〉建物減価償却費        | 2,286   | 1,911   | 1.5   | 1.3   | -16.4 | 9,113   | 9,946   | 1.9   | 1.8   | 9.1   | 13,185  | 13,968  | 3.7   | 3.6   | 5.9   |
| 〈再掲〉医療機器減価償却費      | 1,432   | 1,709   | 0.9   | 1.2   | 19.3  | 14,966  | 11,196  | 3.1   | 2.1   | -25.2 | 11,898  | 10,995  | 3.3   | 2.8   | -7.6  |
| 7. 設備関係費           | 8,372   | 7,156   | 5.4   | 4.8   | -14.5 | 13,788  | 19,281  | 2.8   | 3.6   | 39.8  | 13,739  | 13,986  | 3.8   | 3.6   | 1.8   |
| 8. 経費              | 14,054  | 10,549  | 9.1   | 7.1   | -24.9 | 26,294  | 31,786  | 5.4   | 5.9   | 20.9  | 22,430  | 19,693  | 6.2   | 5.1   | -12.2 |
| 9. その他の医業費用        | 1,188   | 1,555   | 0.8   | 1.0   | 30.9  | 2,945   | 6,590   | 0.6   | 1.2   | 123.8 | 2,545   | 4,371   | 0.7   | 1.1   | 71.7  |
| IV 損益差額（Ⅰ＋Ⅱ－Ⅲ）     | 3,241   | 7,553   | 2.1   | 5.1   | —     | 10,257  | 27,459  | 2.1   | 5.1   | —     | -55,969 | -29,195 | -15.5 | -7.5  | —     |
| V その他の医業・介護関連収益    | 3,234   | 3,045   | 2.1   | 2.1   | -5.8  | 12,006  | 10,842  | 2.5   | 2.0   | -9.7  | 61,811  | 51,416  | 17.1  | 13.3  | -16.8 |
| VI その他の医業・介護関連費用   | 3,795   | 3,632   | 2.5   | 2.5   | -4.3  | 12,595  | 14,918  | 2.6   | 2.8   | 18.4  | 14,986  | 17,209  | 4.2   | 4.4   | 14.8  |
| VII 総損益差額（Ⅳ＋Ⅴ－Ⅵ）   | 2,679   | 6,965   | 1.7   | 4.7   | —     | 9,668   | 23,383  | 2.0   | 4.3   | —     | -9,145  | 5,012   | -2.5  | 1.3   | —     |
| VIII 税金            | 2,358   | 1,998   | 1.5   | 1.3   | -15.3 | 0       | 0       | 0.0   | 0.0   | —     | 204     | 12      | 0.1   | 0.0   | -94.1 |
| IX 税引後の総損益差額（Ⅶ－Ⅷ）  | 321     | 4,966   | 0.2   | 3.4   | —     | 9,668   | 23,383  | 2.0   | 4.3   | —     | -9,348  | 5,000   | -2.6  | 1.3   | —     |
| 施設数                | 274     | 422     | —     | —     | —     | 23      | 40      | —     | —     | —     | 114     | 171     | —     | —     | —     |
| 平均病床数              | 138     | 129     | —     | —     | —     | 419     | 401     | —     | —     | —     | 266     | 243     | —     | —     | —     |

（注）1. 構成比率は「Ⅰ 医業収益」と「Ⅱ 介護収益」を合算した金額に対する各収益科目、又は費用科目の割合である。（以下同様）

2. 「国立」とは、厚生労働省、独立行政法人国立病院機構、独立行政法人労働者健康福祉機構、その他（国の機関）が開設する病院である。（以下同様）

3. 「公立」とは、都道府県立、市町村立、地方独立行政法人立病院である。（以下同様）



## 一般病院（集計１）

（１施設当たり損益）

|                     | 法人・その他  |                |       |             |       |          |                |       |              |       |         |                |       |             |       |
|---------------------|---------|----------------|-------|-------------|-------|----------|----------------|-------|--------------|-------|---------|----------------|-------|-------------|-------|
|                     | 公 的     |                |       |             |       | 社会保険関係法人 |                |       |              |       | その他     |                |       |             |       |
|                     | 金額      |                | 構成比率  |             | 金額の   | 金額       |                | 構成比率  |              | 金額の   | 金額      |                | 構成比率  |             | 金額の   |
|                     | 21年6月   | 23年6月          | 21年6月 | 23年6月       | 伸び率   | 21年6月    | 23年6月          | 21年6月 | 23年6月        | 伸び率   | 21年6月   | 23年6月          | 21年6月 | 23年6月       | 伸び率   |
|                     | 千円      | 千円             | %     | %           | %     | 千円       | 千円             | %     | %            | %     | 千円      | 千円             | %     | %           | %     |
| I 医業収益              | 686,231 | <b>712,568</b> | 99.8  | <b>99.8</b> | 3.8   | 571,188  | <b>506,450</b> | 99.9  | <b>100.0</b> | -11.3 | 325,703 | <b>339,733</b> | 99.9  | <b>99.8</b> | 4.3   |
| 1. 入院診療収益           | 436,385 | <b>460,702</b> | 63.5  | <b>64.5</b> | 5.6   | 363,760  | <b>311,373</b> | 63.6  | <b>61.5</b>  | -14.4 | 216,408 | <b>235,113</b> | 66.4  | <b>69.1</b> | 8.6   |
| 2. 特別の療養環境収益        | 10,994  | <b>16,462</b>  | 1.6   | <b>2.3</b>  | 49.7  | 10,415   | <b>8,500</b>   | 1.8   | <b>1.7</b>   | -18.4 | 5,920   | <b>6,281</b>   | 1.8   | <b>1.8</b>  | 6.1   |
| 3. 外来診療収益           | 215,956 | <b>212,104</b> | 31.4  | <b>29.7</b> | -1.8  | 164,123  | <b>149,259</b> | 28.7  | <b>29.5</b>  | -9.1  | 91,138  | <b>86,867</b>  | 28.0  | <b>25.5</b> | -4.7  |
| 4. その他の医業収益         | 22,896  | <b>23,299</b>  | 3.3   | <b>3.3</b>  | 1.8   | 32,890   | <b>37,318</b>  | 5.8   | <b>7.4</b>   | 13.5  | 12,236  | <b>11,472</b>  | 3.8   | <b>3.4</b>  | -6.2  |
| II 介護収益             | 1,135   | <b>1,397</b>   | 0.2   | <b>0.2</b>  | 23.1  | 329      | <b>245</b>     | 0.1   | <b>0.0</b>   | -25.5 | 238     | <b>560</b>     | 0.1   | <b>0.2</b>  | 135.3 |
| III 医業・介護費用         | 696,507 | <b>701,807</b> | 101.3 | <b>98.3</b> | 0.8   | 566,995  | <b>494,738</b> | 99.2  | <b>97.6</b>  | -12.7 | 350,621 | <b>334,787</b> | 107.6 | <b>98.4</b> | -4.5  |
| 1. 給与費              | 354,147 | <b>355,248</b> | 51.5  | <b>49.8</b> | 0.3   | 290,302  | <b>257,552</b> | 50.8  | <b>50.8</b>  | -11.3 | 175,829 | <b>180,721</b> | 53.9  | <b>53.1</b> | 2.8   |
| 2. 医薬品費             | 129,127 | <b>122,102</b> | 18.8  | <b>17.1</b> | -5.4  | 76,321   | <b>76,405</b>  | 13.4  | <b>15.1</b>  | 0.1   | 43,828  | <b>43,412</b>  | 13.4  | <b>12.8</b> | -0.9  |
| 3. 給食用材料費           | 3,668   | <b>5,481</b>   | 0.5   | <b>0.8</b>  | 49.4  | 3,800    | <b>3,380</b>   | 0.7   | <b>0.7</b>   | -11.1 | 2,345   | <b>2,377</b>   | 0.7   | <b>0.7</b>  | 1.4   |
| 4. 診療材料費・医療消耗器具備品費  | 70,899  | <b>69,986</b>  | 10.3  | <b>9.8</b>  | -1.3  | 60,880   | <b>45,262</b>  | 10.7  | <b>8.9</b>   | -25.7 | 29,965  | <b>31,096</b>  | 9.2   | <b>9.1</b>  | 3.8   |
| 5. 委託費              | 38,884  | <b>40,718</b>  | 5.7   | <b>5.7</b>  | 4.7   | 42,707   | <b>31,679</b>  | 7.5   | <b>6.3</b>   | -25.8 | 20,713  | <b>21,471</b>  | 6.4   | <b>6.3</b>  | 3.7   |
| 6. 減価償却費            | 39,133  | <b>40,458</b>  | 5.7   | <b>5.7</b>  | 3.4   | 39,777   | <b>27,170</b>  | 7.0   | <b>5.4</b>   | -31.7 | 17,765  | <b>18,096</b>  | 5.5   | <b>5.3</b>  | 1.9   |
| (再掲)建物減価償却費         | 10,034  | <b>11,649</b>  | 1.5   | <b>1.6</b>  | 16.1  | 15,843   | <b>7,266</b>   | 2.8   | <b>1.4</b>   | -54.1 | 7,416   | <b>6,365</b>   | 2.3   | <b>1.9</b>  | -14.2 |
| (再掲)医療機器減価償却費       | 12,767  | <b>13,949</b>  | 1.9   | <b>2.0</b>  | 9.3   | 15,122   | <b>10,427</b>  | 2.6   | <b>2.1</b>   | -31.0 | 6,247   | <b>6,335</b>   | 1.9   | <b>1.9</b>  | 1.4   |
| 7. 設備関係費            | 18,778  | <b>25,829</b>  | 2.7   | <b>3.6</b>  | 37.5  | 18,454   | <b>16,544</b>  | 3.2   | <b>3.3</b>   | -10.4 | 25,100  | <b>13,701</b>  | 7.7   | <b>4.0</b>  | -45.4 |
| 8. 経費               | 32,956  | <b>33,307</b>  | 4.8   | <b>4.7</b>  | 1.1   | 32,032   | <b>31,639</b>  | 5.6   | <b>6.2</b>   | -1.2  | 25,667  | <b>19,452</b>  | 7.9   | <b>5.7</b>  | -24.2 |
| 9. その他の医業費用         | 8,915   | <b>8,680</b>   | 1.3   | <b>1.2</b>  | -2.6  | 2,722    | <b>5,107</b>   | 0.5   | <b>1.0</b>   | 87.6  | 9,408   | <b>4,461</b>   | 2.9   | <b>1.3</b>  | -52.6 |
| IV 損益差額(Ⅰ＋Ⅱ－Ⅲ)      | -9,141  | <b>12,159</b>  | -1.3  | <b>1.7</b>  | —     | 4,522    | <b>11,958</b>  | 0.8   | <b>2.4</b>   | —     | -24,680 | <b>5,506</b>   | -7.6  | <b>1.6</b>  | —     |
| V その他の医業・介護関連収益     | 20,515  | <b>21,071</b>  | 3.0   | <b>3.0</b>  | 2.7   | 11,009   | <b>13,407</b>  | 1.9   | <b>2.6</b>   | 21.8  | 6,427   | <b>12,800</b>  | 2.0   | <b>3.8</b>  | 99.2  |
| VI その他の医業・介護関連費用    | 19,613  | <b>18,185</b>  | 2.9   | <b>2.5</b>  | -7.3  | 15,091   | <b>8,181</b>   | 2.6   | <b>1.6</b>   | -45.8 | 9,030   | <b>7,003</b>   | 2.8   | <b>2.1</b>  | -22.4 |
| VII 総損益差額(Ⅳ＋Ⅴ－Ⅵ)    | -8,240  | <b>15,045</b>  | -1.2  | <b>2.1</b>  | —     | 439      | <b>17,184</b>  | 0.1   | <b>3.4</b>   | —     | -27,283 | <b>11,304</b>  | -8.4  | <b>3.3</b>  | —     |
| VIII 税金             | 1,731   | <b>944</b>     | 0.3   | <b>0.1</b>  | -45.5 | 1,920    | <b>487</b>     | 0.3   | <b>0.1</b>   | -74.6 | 808     | <b>1,078</b>   | 0.2   | <b>0.3</b>  | 33.4  |
| IX 税引後の総損益差額(VII－Ⅷ) | -9,970  | <b>14,100</b>  | -1.5  | <b>2.0</b>  | —     | -1,481   | <b>16,696</b>  | -0.3  | <b>3.3</b>   | —     | -28,092 | <b>10,226</b>  | -8.6  | <b>3.0</b>  | —     |
| 施設数                 | 40      | <b>53</b>      | —     | —           | —     | 17       | <b>27</b>      | —     | —            | —     | 58      | <b>108</b>     | —     | —           | —     |
| 平均病床数               | 374     | <b>378</b>     | —     | —           | —     | 324      | <b>294</b>     | —     | —            | —     | 232     | <b>234</b>     | —     | —           | —     |

(注) 1. 「公的」とは、日赤、済生会、北海道社会事業協会、厚生連、国民健康保険団体連合会などである。(以下同様)

2. 「社会保険関係法人」とは、全国社会保険協会連合会、厚生年金事業振興団、船員保険会、健康保険組合及びその連合会、共済組合及びその連合会、国民健康保険組合などである。(以下同様)

3. 「その他」とは、公益法人、社会福祉法人、医療生協、社会医療法人、その他の法人などである。(以下同様)

## 一般病院（集計1）

（1施設当たり損益）

|                        | 法人・その他   |                |       |             |       | 個人     |               |       |              |         | 全体      |                |       |             |       |
|------------------------|----------|----------------|-------|-------------|-------|--------|---------------|-------|--------------|---------|---------|----------------|-------|-------------|-------|
|                        | 法人・その他全体 |                |       |             |       |        |               |       |              |         |         |                |       |             |       |
|                        | 金額       |                | 構成比率  |             | 金額の   | 金額     |               | 構成比率  |              | 金額の     | 金額      |                | 構成比率  |             | 金額の   |
|                        | 21年6月    | 23年6月          | 21年6月 | 23年6月       | 伸び率   | 21年6月  | 23年6月         | 21年6月 | 23年6月        | 伸び率     | 21年6月   | 23年6月          | 21年6月 | 23年6月       | 伸び率   |
|                        | 千円       | 千円             | %     | %           | %     | 千円     | 千円            | %     | %            | %       | 千円      | 千円             | %     | %           | %     |
| I 医業収益                 | 286,455  | <b>290,452</b> | 99.9  | <b>99.9</b> | 1.4   | 97,424 | <b>76,341</b> | 100.0 | <b>100.0</b> | -21.6   | 278,535 | <b>282,662</b> | 99.9  | <b>99.9</b> | 1.5   |
| 1. 入院診療収益              | 191,998  | <b>197,865</b> | 67.0  | <b>68.0</b> | 3.1   | 67,113 | <b>36,340</b> | 68.9  | <b>47.6</b>  | -45.9   | 186,766 | <b>191,988</b> | 67.0  | <b>67.8</b> | 2.8   |
| 2. 特別の療養環境収益           | 3,811    | <b>4,059</b>   | 1.3   | <b>1.4</b>  | 6.5   | 1,864  | <b>1,873</b>  | 1.9   | <b>2.5</b>   | 0.5     | 3,730   | <b>3,980</b>   | 1.3   | <b>1.4</b>  | 6.7   |
| 3. 外来診療収益              | 80,515   | <b>78,874</b>  | 28.1  | <b>27.1</b> | -2.0  | 26,192 | <b>36,375</b> | 26.9  | <b>47.6</b>  | 38.9    | 78,239  | <b>77,327</b>  | 28.1  | <b>27.3</b> | -1.2  |
| 4. その他の医業収益            | 10,130   | <b>9,655</b>   | 3.5   | <b>3.3</b>  | -4.7  | 2,256  | <b>1,752</b>  | 2.3   | <b>2.3</b>   | -22.3   | 9,800   | <b>9,367</b>   | 3.5   | <b>3.3</b>  | -4.4  |
| II 介護収益                | 252      | <b>343</b>     | 0.1   | <b>0.1</b>  | 36.1  | 13     | <b>2</b>      | 0.0   | <b>0.0</b>   | -84.6   | 242     | <b>331</b>     | 0.1   | <b>0.1</b>  | 36.8  |
| III 医業・介護費用            | 299,970  | <b>289,754</b> | 104.6 | <b>99.6</b> | -3.4  | 92,326 | <b>65,585</b> | 94.8  | <b>85.9</b>  | -29.0   | 291,271 | <b>281,597</b> | 104.5 | <b>99.5</b> | -3.3  |
| 1. 給与費                 | 157,475  | <b>155,740</b> | 54.9  | <b>53.6</b> | -1.1  | 45,051 | <b>33,979</b> | 46.2  | <b>44.5</b>  | -24.6   | 152,765 | <b>151,310</b> | 54.8  | <b>53.5</b> | -1.0  |
| 2. 医薬品費                | 40,543   | <b>38,566</b>  | 14.1  | <b>13.3</b> | -4.9  | 13,104 | <b>10,199</b> | 13.4  | <b>13.4</b>  | -22.2   | 39,393  | <b>37,534</b>  | 14.1  | <b>13.3</b> | -4.7  |
| 3. 給食用材料費              | 2,419    | <b>2,254</b>   | 0.8   | <b>0.8</b>  | -6.8  | 1,031  | <b>1,081</b>  | 1.1   | <b>1.4</b>   | 4.8     | 2,361   | <b>2,211</b>   | 0.8   | <b>0.8</b>  | -6.4  |
| 4. 診療材料費・医療消耗器具備品費     | 28,237   | <b>26,035</b>  | 9.8   | <b>9.0</b>  | -7.8  | 5,305  | <b>3,638</b>  | 5.4   | <b>4.8</b>   | -31.4   | 27,276  | <b>25,220</b>  | 9.8   | <b>8.9</b>  | -7.5  |
| 5. 委託費                 | 19,360   | <b>19,475</b>  | 6.8   | <b>6.7</b>  | 0.6   | 7,916  | <b>3,770</b>  | 8.1   | <b>4.9</b>   | -52.4   | 18,880  | <b>18,903</b>  | 6.8   | <b>6.7</b>  | 0.1   |
| 6. 減価償却費               | 16,397   | <b>15,971</b>  | 5.7   | <b>5.5</b>  | -2.6  | 2,103  | <b>2,339</b>  | 2.2   | <b>3.1</b>   | 11.2    | 15,798  | <b>15,475</b>  | 5.7   | <b>5.5</b>  | -2.0  |
| 〈再掲〉建物減価償却費            | 6,540    | <b>6,204</b>   | 2.3   | <b>2.1</b>  | -5.1  | 730    | <b>667</b>    | 0.7   | <b>0.9</b>   | -8.6    | 6,296   | <b>6,003</b>   | 2.3   | <b>2.1</b>  | -4.7  |
| 〈再掲〉医療機器減価償却費          | 6,127    | <b>5,791</b>   | 2.1   | <b>2.0</b>  | -5.5  | 806    | <b>1,007</b>  | 0.8   | <b>1.3</b>   | 24.9    | 5,904   | <b>5,617</b>   | 2.1   | <b>2.0</b>  | -4.9  |
| 7. 設備関係費               | 12,734   | <b>11,545</b>  | 4.4   | <b>4.0</b>  | -9.3  | 5,925  | <b>5,409</b>  | 6.1   | <b>7.1</b>   | -8.7    | 12,449  | <b>11,321</b>  | 4.5   | <b>4.0</b>  | -9.1  |
| 8. 経費                  | 19,703   | <b>16,822</b>  | 6.9   | <b>5.8</b>  | -14.6 | 11,872 | <b>4,849</b>  | 12.2  | <b>6.4</b>   | -59.2   | 19,375  | <b>16,387</b>  | 7.0   | <b>5.8</b>  | -15.4 |
| 9. その他の医業費用            | 3,103    | <b>3,346</b>   | 1.1   | <b>1.2</b>  | 7.8   | 19     | <b>321</b>    | 0.0   | <b>0.4</b>   | 1,589.5 | 2,973   | <b>3,236</b>   | 1.1   | <b>1.1</b>  | 8.8   |
| IV 損益差額（I＋II－III）      | -13,264  | <b>1,042</b>   | -4.6  | <b>0.4</b>  | —     | 5,111  | <b>10,758</b> | 5.2   | <b>14.1</b>  | —       | -12,494 | <b>1,395</b>   | -4.5  | <b>0.5</b>  | —     |
| V その他の医業・介護関連収益        | 18,230   | <b>16,287</b>  | 6.4   | <b>5.6</b>  | -10.7 | 1,416  | <b>611</b>    | 1.5   | <b>0.8</b>   | -56.9   | 17,526  | <b>15,717</b>  | 6.3   | <b>5.6</b>  | -10.3 |
| VI その他の医業・介護関連費用       | 8,751    | <b>8,542</b>   | 3.1   | <b>2.9</b>  | -2.4  | 1,503  | <b>730</b>    | 1.5   | <b>1.0</b>   | -51.4   | 8,447   | <b>8,258</b>   | 3.0   | <b>2.9</b>  | -2.2  |
| VII 総損益差額（IV＋V－VI）     | -3,784   | <b>8,786</b>   | -1.3  | <b>3.0</b>  | —     | 5,024  | <b>10,639</b> | 5.2   | <b>13.9</b>  | —       | -3,415  | <b>8,854</b>   | -1.2  | <b>3.1</b>  | —     |
| VIII 税金                | 1,555    | <b>1,249</b>   | 0.5   | <b>0.4</b>  | -19.7 | —      | —             | —     | —            | —       | —       | —              | —     | —           | —     |
| IX 税引後の総損益差額（VII－VIII） | -5,340   | <b>7,538</b>   | -1.9  | <b>2.6</b>  | —     | —      | —             | —     | —            | —       | —       | —              | —     | —           | —     |
| 施設数                    | 526      | <b>821</b>     | —     | —           | —     | 23     | <b>31</b>     | —     | —            | —       | 549     | <b>852</b>     | —     | —           | —     |
| 平均病床数                  | 212      | <b>201</b>     | —     | —           | —     | 125    | <b>63</b>     | —     | —            | —       | 208     | <b>196</b>     | —     | —           | —     |

（注）1. 個人立の病院の総損益差額からは、開設者の報酬となる部分以外に、建物、設備について現存物の価値以上の改善を行うための内部資金に充てられることが考えられる。

2. 個人立の病院は税金について調査していないので、個人立の病院が含まれる集計区分では税金の集計はしていない。（以下同様）

## 一般病院（集計１）

## （１施設当たり損益）

|                    | （参考）国公立を除く |                |       |             |            | （参考）国公立 |                |       |              |            |
|--------------------|------------|----------------|-------|-------------|------------|---------|----------------|-------|--------------|------------|
|                    | 金額         |                | 構成比率  |             | 金額の<br>伸び率 | 金額      |                | 構成比率  |              | 金額の<br>伸び率 |
|                    | 21年6月      | 23年6月          | 21年6月 | 23年6月       |            | 21年6月   | 23年6月          | 21年6月 | 23年6月        |            |
|                    | 千円         | 千円             | %     | %           | %          | 千円      | 千円             | %     | %            | %          |
| I 医業収益             | 244,185    | <b>238,537</b> | 99.9  | <b>99.8</b> | -2.3       | 381,838 | <b>416,710</b> | 100.0 | <b>100.0</b> | 9.1        |
| 1. 入院診療収益          | 161,241    | <b>159,318</b> | 66.0  | <b>66.7</b> | -1.2       | 263,528 | <b>291,235</b> | 69.0  | <b>69.9</b>  | 10.5       |
| 2. 特別の療養環境収益       | 3,783      | <b>3,939</b>   | 1.5   | <b>1.6</b>  | 4.1        | 3,569   | <b>4,105</b>   | 0.9   | <b>1.0</b>   | 15.0       |
| 3. 外来診療収益          | 70,013     | <b>66,505</b>  | 28.6  | <b>27.8</b> | -5.0       | 102,977 | <b>110,206</b> | 27.0  | <b>26.4</b>  | 7.0        |
| 4. その他の医業収益        | 9,147      | <b>8,776</b>   | 3.7   | <b>3.7</b>  | -4.1       | 11,765  | <b>11,164</b>  | 3.1   | <b>2.7</b>   | -5.1       |
| II 介護収益            | 263        | <b>381</b>     | 0.1   | <b>0.2</b>  | 44.9       | 177     | <b>176</b>     | 0.0   | <b>0.0</b>   | -0.6       |
| III 医業・介護費用        | 246,183    | <b>230,989</b> | 100.7 | <b>96.7</b> | -6.2       | 426,866 | <b>435,341</b> | 111.7 | <b>104.4</b> | 2.0        |
| 1. 給与費             | 128,825    | <b>125,045</b> | 52.7  | <b>52.3</b> | -2.9       | 224,761 | <b>231,100</b> | 58.8  | <b>55.4</b>  | 2.8        |
| 2. 医薬品費            | 33,640     | <b>31,060</b>  | 13.8  | <b>13.0</b> | -7.7       | 56,696  | <b>57,203</b>  | 14.8  | <b>13.7</b>  | 0.9        |
| 3. 給食用材料費          | 2,155      | <b>2,057</b>   | 0.9   | <b>0.9</b>  | -4.5       | 2,978   | <b>2,681</b>   | 0.8   | <b>0.6</b>   | -10.0      |
| 4. 診療材料費・医療消耗器具備品費 | 22,184     | <b>20,499</b>  | 9.1   | <b>8.6</b>  | -7.6       | 42,592  | <b>39,562</b>  | 11.1  | <b>9.5</b>   | -7.1       |
| 5. 委託費             | 14,559     | <b>13,715</b>  | 6.0   | <b>5.7</b>  | -5.8       | 31,875  | <b>34,664</b>  | 8.3   | <b>8.3</b>   | 8.7        |
| 6. 減価償却費           | 11,566     | <b>11,232</b>  | 4.7   | <b>4.7</b>  | -2.9       | 28,527  | <b>28,363</b>  | 7.5   | <b>6.8</b>   | -0.6       |
| （再掲）建物減価償却費        | 4,233      | <b>3,632</b>   | 1.7   | <b>1.5</b>  | -14.2      | 12,501  | <b>13,205</b>  | 3.3   | <b>3.2</b>   | 5.6        |
| （再掲）医療機器減価償却費      | 3,740      | <b>3,834</b>   | 1.5   | <b>1.6</b>  | 2.5        | 12,413  | <b>11,033</b>  | 3.2   | <b>2.6</b>   | -11.1      |
| 7. 設備関係費           | 12,017     | <b>10,114</b>  | 4.9   | <b>4.2</b>  | -15.8      | 13,747  | <b>14,990</b>  | 3.6   | <b>3.6</b>   | 9.0        |
| 8. 経費              | 18,144     | <b>14,543</b>  | 7.4   | <b>6.1</b>  | -19.8      | 23,078  | <b>21,986</b>  | 6.0   | <b>5.3</b>   | -4.7       |
| 9. その他の医業費用        | 3,094      | <b>2,723</b>   | 1.3   | <b>1.1</b>  | -12.0      | 2,612   | <b>4,791</b>   | 0.7   | <b>1.1</b>   | 83.4       |
| IV 損益差額（Ⅰ＋Ⅱ－Ⅲ）     | -1,735     | <b>7,929</b>   | -0.7  | <b>3.3</b>  | —          | -44,851 | <b>-18,455</b> | -11.7 | <b>-4.4</b>  | —          |
| V その他の医業・介護関連収益    | 5,581      | <b>6,498</b>   | 2.3   | <b>2.7</b>  | 16.4       | 53,449  | <b>43,724</b>  | 14.0  | <b>10.5</b>  | -18.2      |
| VI その他の医業・介護関連費用   | 6,406      | <b>5,455</b>   | 2.6   | <b>2.3</b>  | -14.8      | 14,585  | <b>16,775</b>  | 3.8   | <b>4.0</b>   | 15.0       |
| VII 総損益差額（Ⅳ＋Ⅴ－Ⅵ）   | -2,560     | <b>8,972</b>   | -1.0  | <b>3.8</b>  | —          | -5,986  | <b>8,494</b>   | -1.6  | <b>2.0</b>   | —          |
| VIII 税金            | —          | —              | —     | —           | —          | 170     | <b>10</b>      | 0.0   | <b>0.0</b>   | -94.1      |
| IX 税引後の総損益差額（Ⅶ－Ⅷ）  | —          | —              | —     | —           | —          | -6,156  | <b>8,484</b>   | -1.6  | <b>2.0</b>   | —          |
| 施設数                | 412        | <b>641</b>     | —     | —           | —          | 137     | <b>211</b>     | —     | —            | —          |
| 平均病床数              | 181        | <b>171</b>     | —     | —           | —          | 292     | <b>273</b>     | —     | —            | —          |

（注）「国公立」とは、厚生労働省、独立行政法人国立病院機構、独立行政法人労働者健康福祉機構、その他（国の機関）が開設する病院の「国立」と、都道府県立、市町村立、地方独立行政法人立病院の「公立」の総称である。

## 精神科病院（集計1）

（1施設当たり損益）

|                        | 法人・その他全体 |         |       |       |       | 個 人   |        |       |       |     | 全 体     |         |       |       |       |
|------------------------|----------|---------|-------|-------|-------|-------|--------|-------|-------|-----|---------|---------|-------|-------|-------|
|                        | 金額       |         | 構成比率  |       | 金額の   | 金額    |        | 構成比率  |       | 金額の | 金額      |         | 構成比率  |       | 金額の   |
|                        | 21年6月    | 23年6月   | 21年6月 | 23年6月 | 伸び率   | 21年6月 | 23年6月  | 21年6月 | 23年6月 | 伸び率 | 21年6月   | 23年6月   | 21年6月 | 23年6月 | 伸び率   |
|                        | 千円       | 千円      | %     | %     | %     | 千円    | 千円     | %     | %     | %   | 千円      | 千円      | %     | %     | %     |
| I 医業収益                 | 118,263  | 121,032 | 99.9  | 100.0 | 2.3   | *     | 66,882 | *     | 100.0 | —   | 116,895 | 119,835 | 99.9  | 100.0 | 2.5   |
| 1. 入院診療収益              | 101,005  | 101,932 | 85.4  | 84.2  | 0.9   | *     | 55,599 | *     | 83.1  | —   | 99,736  | 100,908 | 85.3  | 84.2  | 1.2   |
| 2. 特別の療養環境収益           | 566      | 671     | 0.5   | 0.6   | 18.6  | *     | 0      | *     | 0.0   | —   | 557     | 656     | 0.5   | 0.5   | 17.8  |
| 3. 外来診療収益              | 14,703   | 16,915  | 12.4  | 14.0  | 15.0  | *     | 11,093 | *     | 16.6  | —   | 14,637  | 16,786  | 12.5  | 14.0  | 14.7  |
| 4. その他の医業収益            | 1,989    | 1,513   | 1.7   | 1.2   | -23.9 | *     | 190    | *     | 0.3   | —   | 1,964   | 1,484   | 1.7   | 1.2   | -24.4 |
| II 介護収益                | 77       | 58      | 0.1   | 0.0   | -24.7 | *     | 0      | *     | 0.0   | —   | 75      | 57      | 0.1   | 0.0   | -24.0 |
| III 医業・介護費用            | 118,260  | 119,561 | 99.9  | 98.7  | 1.1   | *     | 64,989 | *     | 97.2  | —   | 116,807 | 118,355 | 99.9  | 98.7  | 1.3   |
| 1. 給与費                 | 77,628   | 79,358  | 65.6  | 65.5  | 2.2   | *     | 36,633 | *     | 54.8  | —   | 76,599  | 78,413  | 65.5  | 65.4  | 2.4   |
| 2. 医薬品費                | 8,384    | 8,999   | 7.1   | 7.4   | 7.3   | *     | 6,230  | *     | 9.3   | —   | 8,286   | 8,938   | 7.1   | 7.5   | 7.9   |
| 3. 給食用材料費              | 3,748    | 3,720   | 3.2   | 3.1   | -0.7  | *     | 2,243  | *     | 3.4   | —   | 3,688   | 3,687   | 3.2   | 3.1   | -0.0  |
| 4. 診療材料費・医療消耗器具備品費     | 1,106    | 980     | 0.9   | 0.8   | -11.4 | *     | 1      | *     | 0.0   | —   | 1,108   | 958     | 0.9   | 0.8   | -13.5 |
| 5. 委託費                 | 5,851    | 5,722   | 4.9   | 4.7   | -2.2  | *     | 2,043  | *     | 3.1   | —   | 5,810   | 5,641   | 5.0   | 4.7   | -2.9  |
| 6. 減価償却費               | 5,625    | 5,422   | 4.8   | 4.5   | -3.6  | *     | 1,810  | *     | 2.7   | —   | 5,554   | 5,342   | 4.7   | 4.5   | -3.8  |
| 〈再掲〉建物減価償却費            | 3,382    | 3,144   | 2.9   | 2.6   | -7.0  | *     | 1,264  | *     | 1.9   | —   | 3,342   | 3,102   | 2.9   | 2.6   | -7.2  |
| 〈再掲〉医療機器減価償却費          | 433      | 509     | 0.4   | 0.4   | 17.6  | *     | 495    | *     | 0.7   | —   | 428     | 509     | 0.4   | 0.4   | 18.9  |
| 7. 設備関係費               | 4,746    | 4,432   | 4.0   | 3.7   | -6.6  | *     | 309    | *     | 0.5   | —   | 4,710   | 4,341   | 4.0   | 3.6   | -7.8  |
| 8. 経費                  | 10,166   | 10,004  | 8.6   | 8.3   | -1.6  | *     | 6,714  | *     | 10.0  | —   | 10,064  | 9,931   | 8.6   | 8.3   | -1.3  |
| 9. その他の医業費用            | 1,004    | 925     | 0.8   | 0.8   | -7.9  | *     | 9,005  | *     | 13.5  | —   | 988     | 1,103   | 0.8   | 0.9   | 11.6  |
| IV 損益差額（I＋II－III）      | 80       | 1,529   | 0.1   | 1.3   | —     | *     | 1,894  | *     | 2.8   | —   | 163     | 1,537   | 0.1   | 1.3   | —     |
| V その他の医業・介護関連収益        | 8,530    | 5,248   | 7.2   | 4.3   | -38.5 | *     | 953    | *     | 1.4   | —   | 8,396   | 5,153   | 7.2   | 4.3   | -38.6 |
| VI その他の医業・介護関連費用       | 4,711    | 2,702   | 4.0   | 2.2   | -42.6 | *     | 520    | *     | 0.8   | —   | 4,646   | 2,653   | 4.0   | 2.2   | -42.9 |
| VII 総損益差額（IV＋V－VI）     | 3,900    | 4,076   | 3.3   | 3.4   | —     | *     | 2,327  | *     | 3.5   | —   | 3,913   | 4,037   | 3.3   | 3.4   | —     |
| VIII 税金                | 1,347    | 1,602   | 1.1   | 1.3   | 18.9  | —     | —      | —     | —     | —   | —       | —       | —     | —     | —     |
| IX 税引後の総損益差額（VII－VIII） | 2,552    | 2,473   | 2.2   | 2.0   | —     | —     | —      | —     | —     | —   | —       | —       | —     | —     | —     |
| 施設数                    | 123      | 177     | —     | —     | —     | *     | 4      | —     | —     | —   | 125     | 181     | —     | —     | —     |
| 平均病床数                  | 259      | 253     | —     | —     | —     | *     | 169    | —     | —     | —   | 256     | 251     | —     | —     | —     |

（注）個人立の病院の総損益差額からは、開設者の報酬となる部分以外に、建物、設備について現存物の価値以上の改善を行うための内部資金に充てられることが考えられる。

## 精神科病院（集計1）

（1施設当たり損益）

|                        | （参考）国公立を除く |         |       |       |       |
|------------------------|------------|---------|-------|-------|-------|
|                        | 金額         |         | 構成比率  |       | 金額の   |
|                        | 21年6月      | 23年6月   | 21年6月 | 23年6月 | 伸び率   |
|                        | 千円         | 千円      | %     | %     | %     |
| I 医業収益                 | 115,625    | 118,705 | 99.9  | 100.0 | 2.7   |
| 1. 入院診療収益              | 98,940     | 100,416 | 85.5  | 84.6  | 1.5   |
| 2. 特別の療養環境収益           | 596        | 681     | 0.5   | 0.6   | 14.3  |
| 3. 外来診療収益              | 14,062     | 16,107  | 12.2  | 13.6  | 14.5  |
| 4. その他の医業収益            | 2,026      | 1,500   | 1.8   | 1.3   | -26.0 |
| II 介護収益                | 81         | 59      | 0.1   | 0.0   | -27.2 |
| III 医業・介護費用            | 112,836    | 114,885 | 97.5  | 96.7  | 1.8   |
| 1. 給与費                 | 73,378     | 75,681  | 63.4  | 63.7  | 3.1   |
| 2. 医薬品費                | 8,137      | 8,476   | 7.0   | 7.1   | 4.2   |
| 3. 給食用材料費              | 3,774      | 3,727   | 3.3   | 3.1   | -1.2  |
| 4. 診療材料費・医療消耗器具備品費     | 1,063      | 946     | 0.9   | 0.8   | -11.0 |
| 5. 委託費                 | 5,160      | 5,398   | 4.5   | 4.5   | 4.6   |
| 6. 減価償却費               | 5,290      | 5,125   | 4.6   | 4.3   | -3.1  |
| 〈再掲〉建物減価償却費            | 3,168      | 2,894   | 2.7   | 2.4   | -8.6  |
| 〈再掲〉医療機器減価償却費          | 342        | 473     | 0.3   | 0.4   | 38.3  |
| 7. 設備関係費               | 4,915      | 4,449   | 4.2   | 3.7   | -9.5  |
| 8. 経費                  | 10,152     | 9,971   | 8.8   | 8.4   | -1.8  |
| 9. その他の医業費用            | 967        | 1,112   | 0.8   | 0.9   | 15.0  |
| IV 損益差額（I＋II－III）      | 2,870      | 3,879   | 2.5   | 3.3   | —     |
| V その他の医業・介護関連収益        | 4,763      | 3,321   | 4.1   | 2.8   | -30.3 |
| VI その他の医業・介護関連費用       | 3,901      | 2,553   | 3.4   | 2.1   | -34.6 |
| VII 総損益差額（IV＋V－VI）     | 3,733      | 4,648   | 3.2   | 3.9   | —     |
| VIII 税金                | —          | —       | —     | —     | —     |
| IX 税引後の総損益差額（VII－VIII） | —          | —       | —     | —     | —     |
| 施設数                    | 116        | 174     | —     | —     | —     |
| 平均病床数                  | 251        | 248     | —     | —     | —     |



調査に回答した全ての医療機関等の集計(集計2)  
(有効回答施設の集計)  
【損益状況】

## 一般病院（集計2）

（1施設当たり損益）

|                        | 法人・その他  |         |       |       |       |         |         |       |       |       |         |         |       |       |       |
|------------------------|---------|---------|-------|-------|-------|---------|---------|-------|-------|-------|---------|---------|-------|-------|-------|
|                        | 医療法人    |         |       |       |       | 国 立     |         |       |       |       | 公 立     |         |       |       |       |
|                        | 金額      |         | 構成比率  |       | 金額の   | 金額      |         | 構成比率  |       | 金額の   | 金額      |         | 構成比率  |       | 金額の   |
|                        | 21年6月   | 23年6月   | 21年6月 | 23年6月 | 伸び率   | 21年6月   | 23年6月   | 21年6月 | 23年6月 | 伸び率   | 21年6月   | 23年6月   | 21年6月 | 23年6月 | 伸び率   |
|                        | 千円      | 千円      | %     | %     | %     | 千円      | 千円      | %     | %     | %     | 千円      | 千円      | %     | %     | %     |
| I 医業収益                 | 129,371 | 128,737 | 92.6  | 92.7  | -0.5  | 486,173 | 541,516 | 100.0 | 100.0 | 11.4  | 320,220 | 363,929 | 99.6  | 99.6  | 13.6  |
| 1. 入院診療収益              | 89,344  | 90,580  | 64.0  | 65.2  | 1.4   | 387,247 | 427,872 | 79.7  | 79.0  | 10.5  | 211,153 | 242,517 | 65.7  | 66.4  | 14.9  |
| 2. 特別の療養環境収益           | 1,618   | 1,389   | 1.2   | 1.0   | -14.2 | 6,522   | 7,698   | 1.3   | 1.4   | 18.0  | 2,702   | 3,094   | 0.8   | 0.8   | 14.5  |
| 3. 外来診療収益              | 33,352  | 32,320  | 23.9  | 23.3  | -3.1  | 90,161  | 102,530 | 18.5  | 18.9  | 13.7  | 93,743  | 105,716 | 29.2  | 28.9  | 12.8  |
| 4. その他の医業収益            | 5,058   | 4,447   | 3.6   | 3.2   | -12.1 | 2,243   | 3,416   | 0.5   | 0.6   | 52.3  | 12,622  | 12,600  | 3.9   | 3.4   | -0.2  |
| II 介護収益                | 10,286  | 10,154  | 7.4   | 7.3   | -1.3  | 0       | 44      | 0.0   | 0.0   | —     | 1,313   | 1,374   | 0.4   | 0.4   | 4.6   |
| 1. 施設サービス収益            | 8,002   | 7,970   | 5.7   | 5.7   | -0.4  | 0       | 0       | 0.0   | 0.0   | —     | 811     | 954     | 0.3   | 0.3   | 17.6  |
| 2. 居宅サービス収益            | 1,960   | 1,766   | 1.4   | 1.3   | -9.9  | 0       | 44      | 0.0   | 0.0   | —     | 371     | 385     | 0.1   | 0.1   | 3.8   |
| (再掲)短期入所療養介護分          | 59      | 86      | 0.0   | 0.1   | 45.8  | 0       | 0       | 0.0   | 0.0   | —     | 67      | 54      | 0.0   | 0.0   | -19.4 |
| 3. その他の介護収益            | 323     | 418     | 0.2   | 0.3   | 29.4  | 0       | 0       | 0.0   | 0.0   | —     | 131     | 35      | 0.0   | 0.0   | -73.3 |
| III 医業・介護費用            | 135,814 | 132,292 | 97.2  | 95.2  | -2.6  | 475,916 | 514,101 | 97.9  | 94.9  | 8.0   | 374,459 | 392,954 | 116.5 | 107.6 | 4.9   |
| 1. 給与費                 | 76,735  | 77,604  | 54.9  | 55.9  | 1.1   | 256,678 | 269,555 | 52.8  | 49.8  | 5.0   | 195,893 | 210,458 | 60.9  | 57.6  | 7.4   |
| 2. 医薬品費                | 13,567  | 12,513  | 9.7   | 9.0   | -7.8  | 61,506  | 73,551  | 12.7  | 13.6  | 19.6  | 49,047  | 49,945  | 15.3  | 13.7  | 1.8   |
| 3. 給食用材料費              | 1,967   | 1,837   | 1.4   | 1.3   | -6.6  | 5,666   | 6,089   | 1.2   | 1.1   | 7.5   | 2,269   | 1,827   | 0.7   | 0.5   | -19.5 |
| 4. 診療材料費・医療消耗器具備品費     | 9,479   | 9,023   | 6.8   | 6.5   | -4.8  | 50,026  | 49,258  | 10.3  | 9.1   | -1.5  | 35,766  | 34,748  | 11.1  | 9.5   | -2.8  |
| 5. 委託費                 | 7,464   | 7,533   | 5.3   | 5.4   | 0.9   | 26,953  | 25,598  | 5.5   | 4.7   | -5.0  | 29,442  | 34,266  | 9.2   | 9.4   | 16.4  |
| 6. 減価償却費               | 5,130   | 5,209   | 3.7   | 3.8   | 1.5   | 32,060  | 32,392  | 6.6   | 6.0   | 1.0   | 25,185  | 25,768  | 7.8   | 7.1   | 2.3   |
| (再掲)建物減価償却費            | 2,297   | 2,033   | 1.6   | 1.5   | -11.5 | 9,113   | 9,946   | 1.9   | 1.8   | 9.1   | 12,282  | 12,946  | 3.8   | 3.5   | 5.4   |
| (再掲)医療機器減価償却費          | 1,286   | 1,446   | 0.9   | 1.0   | 12.4  | 14,966  | 11,196  | 3.1   | 2.1   | -25.2 | 10,417  | 10,401  | 3.2   | 2.8   | -0.2  |
| 7. 設備関係費               | 7,179   | 6,710   | 5.1   | 4.8   | -6.5  | 13,788  | 19,281  | 2.8   | 3.6   | 39.8  | 12,342  | 13,169  | 3.8   | 3.6   | 6.7   |
| 8. 経費                  | 13,100  | 10,302  | 9.4   | 7.4   | -21.4 | 26,294  | 31,786  | 5.4   | 5.9   | 20.9  | 21,808  | 18,621  | 6.8   | 5.1   | -14.6 |
| 9. その他の医業費用            | 1,193   | 1,562   | 0.9   | 1.1   | 30.9  | 2,945   | 6,590   | 0.6   | 1.2   | 123.8 | 2,709   | 4,151   | 0.8   | 1.1   | 53.2  |
| IV 損益差額（I＋II－III）      | 3,843   | 6,598   | 2.8   | 4.8   | —     | 10,257  | 27,459  | 2.1   | 5.1   | —     | -52,927 | -27,652 | -16.5 | -7.6  | —     |
| V その他の医業・介護関連収益        | 2,811   | 2,956   | 2.0   | 2.1   | 5.2   | 12,006  | 10,842  | 2.5   | 2.0   | -9.7  | 55,117  | 48,525  | 17.1  | 13.3  | -12.0 |
| VI その他の医業・介護関連費用       | 3,379   | 3,274   | 2.4   | 2.4   | -3.1  | 12,595  | 14,918  | 2.6   | 2.8   | 18.4  | 13,564  | 16,153  | 4.2   | 4.4   | 19.1  |
| VII 総損益差額（IV＋V－VI）     | 3,275   | 6,280   | 2.3   | 4.5   | —     | 9,668   | 23,383  | 2.0   | 4.3   | —     | -11,374 | 4,721   | -3.5  | 1.3   | —     |
| VIII 税金                | 2,112   | 2,052   | 1.5   | 1.5   | -2.8  | 0       | 0       | 0.0   | 0.0   | —     | 176     | 11      | 0.1   | 0.0   | -93.8 |
| IX 税引後の総損益差額（VII－VIII） | 1,163   | 4,228   | 0.8   | 3.0   | —     | 9,668   | 23,383  | 2.0   | 4.3   | —     | -11,550 | 4,710   | -3.6  | 1.3   | —     |
| 施設数                    | 465     | 696     | —     | —     | —     | 23      | 40      | —     | —     | —     | 135     | 190     | —     | —     | —     |
| 平均病床数                  | 143     | 137     | —     | —     | —     | 419     | 401     | —     | —     | —     | 241     | 232     | —     | —     | —     |

（注）構成比率は「I 医業収益」と「II 介護収益」を合算した金額に対する各収益科目、又は費用科目の割合である。（以下同様）



## 一般病院（集計2）

（1施設当たり損益）

|                        | 法人・その他  |                |       |             |       |          |                |       |             |        |         |                |       |             |       |
|------------------------|---------|----------------|-------|-------------|-------|----------|----------------|-------|-------------|--------|---------|----------------|-------|-------------|-------|
|                        | 公 的     |                |       |             |       | 社会保険関係法人 |                |       |             |        | その他     |                |       |             |       |
|                        | 金額      |                | 構成比率  |             | 金額の   | 金額       |                | 構成比率  |             | 金額の    | 金額      |                | 構成比率  |             | 金額の   |
|                        | 21年6月   | 23年6月          | 21年6月 | 23年6月       | 伸び率   | 21年6月    | 23年6月          | 21年6月 | 23年6月       | 伸び率    | 21年6月   | 23年6月          | 21年6月 | 23年6月       | 伸び率   |
|                        | 千円      | 千円             | %     | %           | %     | 千円       | 千円             | %     | %           | %      | 千円      | 千円             | %     | %           | %     |
| I 医業収益                 | 637,583 | <b>641,324</b> | 99.6  | <b>99.0</b> | 0.6   | 571,188  | <b>489,887</b> | 99.9  | <b>99.9</b> | -14.2  | 283,252 | <b>298,683</b> | 98.7  | <b>98.5</b> | 5.4   |
| 1. 入院診療収益              | 405,541 | <b>417,672</b> | 63.3  | <b>64.5</b> | 3.0   | 363,760  | <b>301,130</b> | 63.6  | <b>61.4</b> | -17.2  | 187,910 | <b>208,839</b> | 65.5  | <b>68.8</b> | 11.1  |
| 2. 特別の療養環境収益           | 10,029  | <b>13,936</b>  | 1.6   | <b>2.2</b>  | 39.0  | 10,415   | <b>8,243</b>   | 1.8   | <b>1.7</b>  | -20.9  | 5,787   | <b>5,734</b>   | 2.0   | <b>1.9</b>  | -0.9  |
| 3. 外来診療収益              | 199,709 | <b>188,995</b> | 31.2  | <b>29.2</b> | -5.4  | 164,123  | <b>144,509</b> | 28.7  | <b>29.5</b> | -12.0  | 77,958  | <b>74,233</b>  | 27.2  | <b>24.5</b> | -4.8  |
| 4. その他の医業収益            | 22,304  | <b>20,722</b>  | 3.5   | <b>3.2</b>  | -7.1  | 32,890   | <b>36,004</b>  | 5.8   | <b>7.3</b>  | 9.5    | 11,597  | <b>9,877</b>   | 4.0   | <b>3.3</b>  | -14.8 |
| II 介護収益                | 2,757   | <b>6,151</b>   | 0.4   | <b>1.0</b>  | 123.1 | 329      | <b>368</b>     | 0.1   | <b>0.1</b>  | 11.9   | 3,693   | <b>4,657</b>   | 1.3   | <b>1.5</b>  | 26.1  |
| 1. 施設サービス収益            | 1,362   | <b>2,821</b>   | 0.2   | <b>0.4</b>  | 107.1 | 6        | <b>0</b>       | 0.0   | <b>0.0</b>  | -100.0 | 2,388   | <b>3,265</b>   | 0.8   | <b>1.1</b>  | 36.7  |
| 2. 居宅サービス収益            | 1,181   | <b>2,838</b>   | 0.2   | <b>0.4</b>  | 140.3 | 323      | <b>368</b>     | 0.1   | <b>0.1</b>  | 13.9   | 1,177   | <b>1,020</b>   | 0.4   | <b>0.3</b>  | -13.3 |
| (再掲)短期入所療養介護分          | 81      | <b>91</b>      | 0.0   | <b>0.0</b>  | 12.3  | 0        | <b>0</b>       | 0.0   | <b>0.0</b>  | —      | 224     | <b>58</b>      | 0.1   | <b>0.0</b>  | -74.1 |
| 3. その他の介護収益            | 214     | <b>493</b>     | 0.0   | <b>0.1</b>  | 130.4 | 0        | <b>0</b>       | 0.0   | <b>0.0</b>  | —      | 128     | <b>372</b>     | 0.0   | <b>0.1</b>  | 190.6 |
| III 医業・介護費用            | 648,516 | <b>635,001</b> | 101.3 | <b>98.1</b> | -2.1  | 566,995  | <b>479,435</b> | 99.2  | <b>97.8</b> | -15.4  | 306,517 | <b>297,479</b> | 106.8 | <b>98.1</b> | -2.9  |
| 1. 給与費                 | 331,406 | <b>326,003</b> | 51.8  | <b>50.3</b> | -1.6  | 290,302  | <b>249,895</b> | 50.8  | <b>51.0</b> | -13.9  | 156,949 | <b>164,169</b> | 54.7  | <b>54.1</b> | 4.6   |
| 2. 医薬品費                | 118,897 | <b>108,365</b> | 18.6  | <b>16.7</b> | -8.9  | 76,321   | <b>73,857</b>  | 13.4  | <b>15.1</b> | -3.2   | 36,306  | <b>36,498</b>  | 12.7  | <b>12.0</b> | 0.5   |
| 3. 給食用材料費              | 3,437   | <b>4,913</b>   | 0.5   | <b>0.8</b>  | 42.9  | 3,800    | <b>3,291</b>   | 0.7   | <b>0.7</b>  | -13.4  | 2,309   | <b>2,506</b>   | 0.8   | <b>0.8</b>  | 8.5   |
| 4. 診療材料費・医療消耗器具備品費     | 65,192  | <b>62,477</b>  | 10.2  | <b>9.6</b>  | -4.2  | 60,880   | <b>43,674</b>  | 10.7  | <b>8.9</b>  | -28.3  | 24,710  | <b>26,157</b>  | 8.6   | <b>8.6</b>  | 5.9   |
| 5. 委託費                 | 36,439  | <b>36,579</b>  | 5.7   | <b>5.6</b>  | 0.4   | 42,707   | <b>30,664</b>  | 7.5   | <b>6.3</b>  | -28.2  | 18,342  | <b>18,783</b>  | 6.4   | <b>6.2</b>  | 2.4   |
| 6. 減価償却費               | 36,798  | <b>36,424</b>  | 5.7   | <b>5.6</b>  | -1.0  | 39,777   | <b>26,497</b>  | 7.0   | <b>5.4</b>  | -33.4  | 15,640  | <b>15,942</b>  | 5.5   | <b>5.3</b>  | 1.9   |
| (再掲)建物減価償却費            | 9,835   | <b>10,618</b>  | 1.5   | <b>1.6</b>  | 8.0   | 15,843   | <b>7,171</b>   | 2.8   | <b>1.5</b>  | -54.7  | 6,695   | <b>5,993</b>   | 2.3   | <b>2.0</b>  | -10.5 |
| (再掲)医療機器減価償却費          | 11,871  | <b>12,718</b>  | 1.9   | <b>2.0</b>  | 7.1   | 15,122   | <b>10,157</b>  | 2.6   | <b>2.1</b>  | -32.8  | 5,308   | <b>5,308</b>   | 1.8   | <b>1.7</b>  | 0.0   |
| 7. 設備関係費               | 17,479  | <b>22,745</b>  | 2.7   | <b>3.5</b>  | 30.1  | 18,454   | <b>16,025</b>  | 3.2   | <b>3.3</b>  | -13.2  | 20,994  | <b>11,916</b>  | 7.3   | <b>3.9</b>  | -43.2 |
| 8. 経費                  | 30,733  | <b>29,530</b>  | 4.8   | <b>4.6</b>  | -3.9  | 32,032   | <b>30,602</b>  | 5.6   | <b>6.2</b>  | -4.5   | 23,377  | <b>17,496</b>  | 8.1   | <b>5.8</b>  | -25.2 |
| 9. その他の医業費用            | 8,136   | <b>7,964</b>   | 1.3   | <b>1.2</b>  | -2.1  | 2,722    | <b>4,930</b>   | 0.5   | <b>1.0</b>  | 81.1   | 7,889   | <b>4,012</b>   | 2.7   | <b>1.3</b>  | -49.1 |
| IV 損益差額(Ⅰ＋Ⅱ－Ⅲ)         | -8,177  | <b>12,475</b>  | -1.3  | <b>1.9</b>  | —     | 4,522    | <b>10,820</b>  | 0.8   | <b>2.2</b>  | —      | -19,572 | <b>5,860</b>   | -6.8  | <b>1.9</b>  | —     |
| V その他の医業・介護関連収益        | 18,890  | <b>18,826</b>  | 2.9   | <b>2.9</b>  | -0.3  | 11,009   | <b>13,459</b>  | 1.9   | <b>2.7</b>  | 22.3   | 5,322   | <b>11,200</b>  | 1.9   | <b>3.7</b>  | 110.4 |
| VI その他の医業・介護関連費用       | 18,531  | <b>16,103</b>  | 2.9   | <b>2.5</b>  | -13.1 | 15,091   | <b>7,889</b>   | 2.6   | <b>1.6</b>  | -47.7  | 7,939   | <b>6,167</b>   | 2.8   | <b>2.0</b>  | -22.3 |
| VII 総損益差額(Ⅳ＋Ⅴ－Ⅵ)       | -7,818  | <b>15,197</b>  | -1.2  | <b>2.3</b>  | —     | 439      | <b>16,390</b>  | 0.1   | <b>3.3</b>  | —      | -22,189 | <b>10,893</b>  | -7.7  | <b>3.6</b>  | —     |
| VIII 税金                | 1,575   | <b>824</b>     | 0.2   | <b>0.1</b>  | -47.7 | 1,920    | <b>470</b>     | 0.3   | <b>0.1</b>  | -75.5  | 662     | <b>925</b>     | 0.2   | <b>0.3</b>  | 39.7  |
| IX 税引後の総損益差額(VII－VIII) | -9,393  | <b>14,373</b>  | -1.5  | <b>2.2</b>  | —     | -1,481   | <b>15,920</b>  | -0.3  | <b>3.2</b>  | —      | -22,851 | <b>9,968</b>   | -8.0  | <b>3.3</b>  | —     |
| 施設数                    | 44      | <b>64</b>      | —     | —           | —     | 17       | <b>28</b>      | —     | —           | —      | 73      | <b>137</b>     | —     | —           | —     |
| 平均病床数                  | 355     | <b>352</b>     | —     | —           | —     | 324      | <b>285</b>     | —     | —           | —      | 216     | <b>231</b>     | —     | —           | —     |

## 一般病院（集計2）

（1施設当たり損益）

|                        | 法人・その他   |         |       |       |       | 個 人    |        |       |       |       | 全 体     |         |       |       |       |
|------------------------|----------|---------|-------|-------|-------|--------|--------|-------|-------|-------|---------|---------|-------|-------|-------|
|                        | 法人・その他全体 |         |       |       |       |        |        |       |       |       |         |         |       |       |       |
|                        | 金額       |         | 構成比率  |       | 金額の   | 金額     |        | 構成比率  |       | 金額の   | 金額      |         | 構成比率  |       | 金額の   |
|                        | 21年6月    | 23年6月   | 21年6月 | 23年6月 | 伸び率   | 21年6月  | 23年6月  | 21年6月 | 23年6月 | 伸び率   | 21年6月   | 23年6月   | 21年6月 | 23年6月 | 伸び率   |
|                        | 千円       | 千円      | %     | %     | %     | 千円     | 千円     | %     | %     | %     | 千円      | 千円      | %     | %     | %     |
| I 医業収益                 | 228,548  | 239,038 | 97.0  | 97.1  | 4.6   | 86,090 | 69,685 | 90.1  | 97.1  | -19.1 | 222,597 | 233,506 | 96.9  | 97.1  | 4.9   |
| 1. 入院診療収益              | 154,164  | 164,511 | 65.4  | 66.8  | 6.7   | 62,077 | 34,686 | 65.0  | 48.3  | -44.1 | 150,318 | 160,271 | 65.4  | 66.6  | 6.6   |
| 2. 特別の療養環境収益           | 3,049    | 3,265   | 1.3   | 1.3   | 7.1   | 1,578  | 1,590  | 1.7   | 2.2   | 0.8   | 2,987   | 3,210   | 1.3   | 1.3   | 7.5   |
| 3. 外来診療収益              | 62,755   | 63,198  | 26.6  | 25.7  | 0.7   | 20,310 | 31,548 | 21.3  | 44.0  | 55.3  | 60,982  | 62,164  | 26.5  | 25.8  | 1.9   |
| 4. その他の医業収益            | 8,580    | 8,064   | 3.6   | 3.3   | -6.0  | 2,125  | 1,861  | 2.2   | 2.6   | -12.4 | 8,310   | 7,861   | 3.6   | 3.3   | -5.4  |
| II 介護収益                | 7,076    | 7,249   | 3.0   | 2.9   | 2.4   | 9,481  | 2,066  | 9.9   | 2.9   | -78.2 | 7,177   | 7,079   | 3.1   | 2.9   | -1.4  |
| 1. 施設サービス収益            | 5,370    | 5,503   | 2.3   | 2.2   | 2.5   | 9,196  | 1,279  | 9.6   | 1.8   | -86.1 | 5,530   | 5,365   | 2.4   | 2.2   | -3.0  |
| 2. 居宅サービス収益            | 1,459    | 1,416   | 0.6   | 0.6   | -2.9  | 254    | 724    | 0.3   | 1.0   | 185.0 | 1,409   | 1,394   | 0.6   | 0.6   | -1.1  |
| (再掲)短期入所療養介護分          | 75       | 73      | 0.0   | 0.0   | -2.7  | 0      | 66     | 0.0   | 0.1   | —     | 72      | 73      | 0.0   | 0.0   | 1.4   |
| 3. その他の介護収益            | 247      | 329     | 0.1   | 0.1   | 33.2  | 31     | 63     | 0.0   | 0.1   | 103.2 | 238     | 320     | 0.1   | 0.1   | 34.5  |
| III 医業・介護費用            | 244,651  | 244,260 | 103.8 | 99.2  | -0.2  | 89,365 | 61,558 | 93.5  | 85.8  | -31.1 | 238,165 | 238,292 | 103.7 | 99.0  | 0.1   |
| 1. 給与費                 | 130,786  | 134,315 | 55.5  | 54.5  | 2.7   | 47,089 | 32,211 | 49.3  | 44.9  | -31.6 | 127,290 | 130,980 | 55.4  | 54.4  | 2.9   |
| 2. 医薬品費                | 31,075   | 30,428  | 13.2  | 12.4  | -2.1  | 10,440 | 9,476  | 10.9  | 13.2  | -9.2  | 30,213  | 29,744  | 13.1  | 12.4  | -1.6  |
| 3. 給食用材料費              | 2,293    | 2,268   | 1.0   | 0.9   | -1.1  | 1,236  | 1,003  | 1.3   | 1.4   | -18.9 | 2,249   | 2,227   | 1.0   | 0.9   | -1.0  |
| 4. 診療材料費・医療消耗器具備品費     | 21,260   | 20,483  | 9.0   | 8.3   | -3.7  | 4,535  | 3,272  | 4.7   | 4.6   | -27.9 | 20,562  | 19,921  | 8.9   | 8.3   | -3.1  |
| 5. 委託費                 | 15,500   | 16,061  | 6.6   | 6.5   | 3.6   | 6,986  | 3,589  | 7.3   | 5.0   | -48.6 | 15,145  | 15,653  | 6.6   | 6.5   | 3.4   |
| 6. 減価償却費               | 13,157   | 13,051  | 5.6   | 5.3   | -0.8  | 1,974  | 2,124  | 2.1   | 3.0   | 7.6   | 12,690  | 12,694  | 5.5   | 5.3   | 0.0   |
| (再掲)建物減価償却費            | 5,451    | 5,172   | 2.3   | 2.1   | -5.1  | 841    | 628    | 0.9   | 0.9   | -25.3 | 5,258   | 5,024   | 2.3   | 2.1   | -4.5  |
| (再掲)医療機器減価償却費          | 4,644    | 4,551   | 2.0   | 1.8   | -2.0  | 637    | 873    | 0.7   | 1.2   | 37.0  | 4,476   | 4,431   | 1.9   | 1.8   | -1.0  |
| 7. 設備関係費               | 10,484   | 9,940   | 4.4   | 4.0   | -5.2  | 6,670  | 4,881  | 7.0   | 6.8   | -26.8 | 10,325  | 9,774   | 4.5   | 4.1   | -5.3  |
| 8. 経費                  | 17,495   | 14,825  | 7.4   | 6.0   | -15.3 | 10,378 | 4,601  | 10.9  | 6.4   | -55.7 | 17,198  | 14,491  | 7.5   | 6.0   | -15.7 |
| 9. その他の医業費用            | 2,600    | 2,889   | 1.1   | 1.2   | 11.1  | 57     | 401    | 0.1   | 0.6   | 603.5 | 2,494   | 2,808   | 1.1   | 1.2   | 12.6  |
| IV 損益差額(Ⅰ＋Ⅱ－Ⅲ)         | -9,028   | 2,027   | -3.8  | 0.8   | —     | 6,206  | 10,193 | 6.5   | 14.2  | —     | -8,391  | 2,294   | -3.7  | 1.0   | —     |
| V その他の医業・介護関連収益        | 13,779   | 12,837  | 5.8   | 5.2   | -6.8  | 1,534  | 622    | 1.6   | 0.9   | -59.5 | 13,267  | 12,438  | 5.8   | 5.2   | -6.2  |
| VI その他の医業・介護関連費用       | 7,059    | 6,962   | 3.0   | 2.8   | -1.4  | 1,534  | 664    | 1.6   | 0.9   | -56.7 | 6,828   | 6,756   | 3.0   | 2.8   | -1.1  |
| VII 総損益差額(Ⅳ＋Ⅴ－Ⅵ)       | -2,307   | 7,902   | -1.0  | 3.2   | —     | 6,206  | 10,150 | 6.5   | 14.1  | —     | -1,952  | 7,976   | -0.8  | 3.3   | —     |
| VIII 税金                | 1,527    | 1,405   | 0.6   | 0.6   | -8.0  | —      | —      | —     | —     | —     | —       | —       | —     | —     | —     |
| IX 税引後の総損益差額(VII－VIII) | -3,835   | 6,497   | -1.6  | 2.6   | —     | —      | —      | —     | —     | —     | —       | —       | —     | —     | —     |
| 施設数                    | 757      | 1,155   | —     | —     | —     | 33     | 39     | —     | —     | —     | 790     | 1,194   | —     | —     | —     |
| 平均病床数                  | 192      | 188     | —     | —     | —     | 138    | 63     | —     | —     | —     | 190     | 184     | —     | —     | —     |

(注) 個人立の病院の総損益差額からは、開設者の報酬となる部分以外に、建物、設備について現存物の価値以上の改善を行うための内部資金に充てられることが考えられる。

## 一般病院（集計2）

（1施設当たり損益）

|                        | （参考）国公立を除く |         |       |       |            | （参考）国公立 |         |       |       |            |
|------------------------|------------|---------|-------|-------|------------|---------|---------|-------|-------|------------|
|                        | 金額         |         | 構成比率  |       | 金額の<br>伸び率 | 金額      |         | 構成比率  |       | 金額の<br>伸び率 |
|                        | 21年6月      | 23年6月   | 21年6月 | 23年6月 |            | 21年6月   | 23年6月   | 21年6月 | 23年6月 |            |
|                        | 千円         | 千円      | %     | %     | %          | 千円      | 千円      | %     | %     | %          |
| I 医業収益                 | 192,152    | 195,020 | 95.7  | 95.8  | 1.5        | 344,378 | 394,813 | 99.7  | 99.7  | 14.6       |
| 1. 入院診療収益              | 128,700    | 132,956 | 64.1  | 65.3  | 3.3        | 236,787 | 274,753 | 68.5  | 69.4  | 16.0       |
| 2. 特別の療養環境収益           | 2,919      | 3,047   | 1.5   | 1.5   | 4.4        | 3,258   | 3,895   | 0.9   | 1.0   | 19.6       |
| 3. 外来診療収益              | 52,922     | 51,906  | 26.4  | 25.5  | -1.9       | 93,222  | 105,162 | 27.0  | 26.6  | 12.8       |
| 4. その他の医業収益            | 7,610      | 7,111   | 3.8   | 3.5   | -6.6       | 11,111  | 11,003  | 3.2   | 2.8   | -1.0       |
| II 介護収益                | 8,690      | 8,496   | 4.3   | 4.2   | -2.2       | 1,122   | 1,143   | 0.3   | 0.3   | 1.9        |
| 1. 施設サービス収益            | 6,739      | 6,457   | 3.4   | 3.2   | -4.2       | 693     | 788     | 0.2   | 0.2   | 13.7       |
| 2. 居宅サービス収益            | 1,682      | 1,648   | 0.8   | 0.8   | -2.0       | 317     | 326     | 0.1   | 0.1   | 2.8        |
| （再掲）短期入所療養介護分          | 75         | 79      | 0.0   | 0.0   | 5.3        | 58      | 45      | 0.0   | 0.0   | -22.4      |
| 3. その他の介護収益            | 269        | 390     | 0.1   | 0.2   | 45.0       | 112     | 29      | 0.0   | 0.0   | -74.1      |
| III 医業・介護費用            | 200,399    | 196,364 | 99.8  | 96.5  | -2.0       | 389,228 | 414,023 | 112.7 | 104.6 | 6.4        |
| 1. 給与費                 | 107,927    | 109,565 | 53.7  | 53.8  | 1.5        | 204,741 | 220,736 | 59.3  | 55.7  | 7.8        |
| 2. 医薬品費                | 25,051     | 23,945  | 12.5  | 11.8  | -4.4       | 50,861  | 54,051  | 14.7  | 13.7  | 6.3        |
| 3. 給食用材料費              | 2,120      | 2,145   | 1.1   | 1.1   | 1.2        | 2,763   | 2,569   | 0.8   | 0.6   | -7.0       |
| 4. 診療材料費・医療消耗器具備品費     | 16,242     | 15,781  | 8.1   | 7.8   | -2.8       | 37,841  | 37,272  | 11.0  | 9.4   | -1.5       |
| 5. 委託費                 | 11,661     | 11,572  | 5.8   | 5.7   | -0.8       | 29,079  | 32,758  | 8.4   | 8.3   | 12.7       |
| 6. 減価償却費               | 9,316      | 9,300   | 4.6   | 4.6   | -0.2       | 26,186  | 26,920  | 7.6   | 6.8   | 2.8        |
| （再掲）建物減価償却費            | 3,618      | 3,258   | 1.8   | 1.6   | -10.0      | 11,821  | 12,425  | 3.4   | 3.1   | 5.1        |
| （再掲）医療機器減価償却費          | 2,826      | 2,973   | 1.4   | 1.5   | 5.2        | 11,079  | 10,539  | 3.2   | 2.7   | -4.9       |
| 7. 設備関係費               | 9,768      | 8,711   | 4.9   | 4.3   | -10.8      | 12,552  | 14,232  | 3.6   | 3.6   | 13.4       |
| 8. 経費                  | 15,882     | 12,960  | 7.9   | 6.4   | -18.4      | 22,461  | 20,911  | 6.5   | 5.3   | -6.9       |
| 9. その他の医業費用            | 2,431      | 2,386   | 1.2   | 1.2   | -1.9       | 2,744   | 4,575   | 0.8   | 1.2   | 66.7       |
| IV 損益差額（I＋II－III）      | 443        | 7,152   | 0.2   | 3.5   | —          | -43,729 | -18,067 | -12.7 | -4.6  | —          |
| V その他の医業・介護関連収益        | 4,374      | 5,392   | 2.2   | 2.6   | 23.3       | 48,842  | 41,971  | 14.1  | 10.6  | -14.1      |
| VI その他の医業・介護関連費用       | 5,179      | 4,565   | 2.6   | 2.2   | -11.9      | 13,423  | 15,938  | 3.9   | 4.0   | 18.7       |
| VII 総損益差額（IV＋V－VI）     | -362       | 7,978   | -0.2  | 3.9   | —          | -8,311  | 7,966   | -2.4  | 2.0   | —          |
| VIII 税金                | —          | —       | —     | —     | —          | 151     | 9       | 0.0   | 0.0   | -94.0      |
| IX 税引後の総損益差額（VII－VIII） | —          | —       | —     | —     | —          | -8,461  | 7,957   | -2.4  | 2.0   | —          |
| 施設数                    | 632        | 964     | —     | —     | —          | 158     | 230     | —     | —     | —          |
| 平均病床数                  | 171        | 166     | —     | —     | —          | 267     | 261     | —     | —     | —          |

## 精神科病院（集計2）

（1施設当たり損益）

|                        | 法人・その他全体 |         |       |       |            | 個 人   |        |       |       |            | 全 体     |         |       |       |            |
|------------------------|----------|---------|-------|-------|------------|-------|--------|-------|-------|------------|---------|---------|-------|-------|------------|
|                        | 金額       |         | 構成比率  |       | 金額の<br>伸び率 | 金額    |        | 構成比率  |       | 金額の<br>伸び率 | 金額      |         | 構成比率  |       | 金額の<br>伸び率 |
|                        | 21年6月    | 23年6月   | 21年6月 | 23年6月 |            | 21年6月 | 23年6月  | 21年6月 | 23年6月 |            | 21年6月   | 23年6月   | 21年6月 | 23年6月 |            |
|                        | 千円       | 千円      | %     | %     | %          | 千円    | 千円     | %     | %     | %          | 千円      | 千円      | %     | %     | %          |
| I 医業収益                 | 117,287  | 121,759 | 99.9  | 98.6  | 3.8        | *     | 66,882 | *     | 100.0 | —          | 115,956 | 120,633 | 99.9  | 98.6  | 4.0        |
| 1. 入院診療収益              | 100,177  | 102,347 | 85.3  | 82.9  | 2.2        | *     | 55,599 | *     | 83.1  | —          | 98,942  | 101,388 | 85.2  | 82.9  | 2.5        |
| 2. 特別の療養環境収益           | 581      | 717     | 0.5   | 0.6   | 23.4       | *     | 0      | *     | 0.0   | —          | 572     | 702     | 0.5   | 0.6   | 22.7       |
| 3. 外来診療収益              | 14,542   | 16,898  | 12.4  | 13.7  | 16.2       | *     | 11,093 | *     | 16.6  | —          | 14,480  | 16,779  | 12.5  | 13.7  | 15.9       |
| 4. その他の医業収益            | 1,987    | 1,796   | 1.7   | 1.5   | -9.6       | *     | 190    | *     | 0.3   | —          | 1,962   | 1,763   | 1.7   | 1.4   | -10.1      |
| II 介護収益                | 144      | 1,719   | 0.1   | 1.4   | 1,093.8    | *     | 0      | *     | 0.0   | —          | 141     | 1,683   | 0.1   | 1.4   | 1,093.6    |
| 1. 施設サービス収益            | 7        | 1,502   | 0.0   | 1.2   | 21,357.1   | *     | 0      | *     | 0.0   | —          | 7       | 1,471   | 0.0   | 1.2   | 20,914.3   |
| 2. 居宅サービス収益            | 72       | 180     | 0.1   | 0.1   | 150.0      | *     | 0      | *     | 0.0   | —          | 71      | 177     | 0.1   | 0.1   | 149.3      |
| （再掲）短期入所療養介護分          | 7        | 5       | 0.0   | 0.0   | -28.6      | *     | 0      | *     | 0.0   | —          | 7       | 5       | 0.0   | 0.0   | -28.6      |
| 3. その他の介護収益            | 64       | 36      | 0.1   | 0.0   | -43.8      | *     | 0      | *     | 0.0   | —          | 63      | 36      | 0.1   | 0.0   | -42.9      |
| III 医業・介護費用            | 117,608  | 121,250 | 100.2 | 98.2  | 3.1        | *     | 64,989 | *     | 97.2  | —          | 116,189 | 120,096 | 100.1 | 98.2  | 3.4        |
| 1. 給与費                 | 77,265   | 80,712  | 65.8  | 65.4  | 4.5        | *     | 36,633 | *     | 54.8  | —          | 76,259  | 79,808  | 65.7  | 65.2  | 4.7        |
| 2. 医薬品費                | 8,293    | 8,947   | 7.1   | 7.2   | 7.9        | *     | 6,230  | *     | 9.3   | —          | 8,198   | 8,891   | 7.1   | 7.3   | 8.5        |
| 3. 給食用材料費              | 3,688    | 3,849   | 3.1   | 3.1   | 4.4        | *     | 2,243  | *     | 3.4   | —          | 3,630   | 3,816   | 3.1   | 3.1   | 5.1        |
| 4. 診療材料費・医療消耗器具備品費     | 1,133    | 1,020   | 1.0   | 0.8   | -10.0      | *     | 1      | *     | 0.0   | —          | 1,135   | 999     | 1.0   | 0.8   | -12.0      |
| 5. 委託費                 | 5,863    | 5,650   | 5.0   | 4.6   | -3.6       | *     | 2,043  | *     | 3.1   | —          | 5,822   | 5,576   | 5.0   | 4.6   | -4.2       |
| 6. 減価償却費               | 5,597    | 5,484   | 4.8   | 4.4   | -2.0       | *     | 1,810  | *     | 2.7   | —          | 5,527   | 5,408   | 4.8   | 4.4   | -2.2       |
| （再掲）建物減価償却費            | 3,348    | 3,152   | 2.9   | 2.6   | -5.9       | *     | 1,264  | *     | 1.9   | —          | 3,309   | 3,113   | 2.9   | 2.5   | -5.9       |
| （再掲）医療機器減価償却費          | 429      | 513     | 0.4   | 0.4   | 19.6       | *     | 495    | *     | 0.7   | —          | 424     | 513     | 0.4   | 0.4   | 21.0       |
| 7. 設備関係費               | 4,684    | 4,388   | 4.0   | 3.6   | -6.3       | *     | 309    | *     | 0.5   | —          | 4,649   | 4,305   | 4.0   | 3.5   | -7.4       |
| 8. 経費                  | 10,096   | 10,221  | 8.6   | 8.3   | 1.2        | *     | 6,714  | *     | 10.0  | —          | 9,997   | 10,149  | 8.6   | 8.3   | 1.5        |
| 9. その他の医業費用            | 988      | 979     | 0.8   | 0.8   | -0.9       | *     | 9,005  | *     | 13.5  | —          | 973     | 1,143   | 0.8   | 0.9   | 17.5       |
| IV 損益差額（I＋II－III）      | -177     | 2,227   | -0.2  | 1.8   | —          | *     | 1,894  | *     | 2.8   | —          | -92     | 2,221   | -0.1  | 1.8   | —          |
| V その他の医業・介護関連収益        | 8,403    | 5,229   | 7.2   | 4.2   | -37.8      | *     | 953    | *     | 1.4   | —          | 8,274   | 5,141   | 7.1   | 4.2   | -37.9      |
| VI その他の医業・介護関連費用       | 4,654    | 2,757   | 4.0   | 2.2   | -40.8      | *     | 520    | *     | 0.8   | —          | 4,592   | 2,711   | 4.0   | 2.2   | -41.0      |
| VII 総損益差額（IV＋V－VI）     | 3,572    | 4,700   | 3.0   | 3.8   | —          | *     | 2,327  | *     | 3.5   | —          | 3,590   | 4,651   | 3.1   | 3.8   | —          |
| VIII 税金                | 1,379    | 1,693   | 1.2   | 1.4   | 22.8       | —     | —      | —     | —     | —          | —       | —       | —     | —     | —          |
| IX 税引後の総損益差額（VII－VIII） | 2,192    | 3,007   | 1.9   | 2.4   | —          | —     | —      | —     | —     | —          | —       | —       | —     | —     | —          |
| 施設数                    | 125      | 191     | —     | —     | —          | *     | 4      | —     | —     | —          | 127     | 195     | —     | —     | —          |
| 平均病床数                  | 258      | 254     | —     | —     | —          | *     | 169    | —     | —     | —          | 255     | 252     | —     | —     | —          |

（注）個人立の病院の総損益差額からは、開設者の報酬となる部分以外に、建物、設備について現存物の価値以上の改善を行うための内部資金に充てられることが考えられる。

## 精神科病院（集計2）

（1施設当たり損益）

|                        | （参考）国公立を除く |         |       |       |            |
|------------------------|------------|---------|-------|-------|------------|
|                        | 金額         |         | 構成比率  |       | 金額の<br>伸び率 |
|                        | 21年6月      | 23年6月   | 21年6月 | 23年6月 |            |
|                        | 千円         | 千円      | %     | %     | %          |
| I 医業収益                 | 114,636    | 119,617 | 99.9  | 98.6  | 4.3        |
| 1. 入院診療収益              | 98,098     | 100,951 | 85.5  | 83.2  | 2.9        |
| 2. 特別の療養環境収益           | 611        | 727     | 0.5   | 0.6   | 19.0       |
| 3. 外来診療収益              | 13,903     | 16,151  | 12.1  | 13.3  | 16.2       |
| 4. その他の医業収益            | 2,023      | 1,788   | 1.8   | 1.5   | -11.6      |
| II 介護収益                | 152        | 1,746   | 0.1   | 1.4   | 1,048.7    |
| 1. 施設サービス収益            | 8          | 1,526   | 0.0   | 1.3   | 18,975.0   |
| 2. 居宅サービス収益            | 77         | 183     | 0.1   | 0.2   | 137.7      |
| （再掲）短期入所療養介護分          | 7          | 5       | 0.0   | 0.0   | -28.6      |
| 3. その他の介護収益            | 68         | 37      | 0.1   | 0.0   | -45.6      |
| III 医業・介護費用            | 112,238    | 116,949 | 97.8  | 96.4  | 4.2        |
| 1. 給与費                 | 73,066     | 77,331  | 63.7  | 63.7  | 5.8        |
| 2. 医薬品費                | 8,044      | 8,461   | 7.0   | 7.0   | 5.2        |
| 3. 給食用材料費              | 3,710      | 3,858   | 3.2   | 3.2   | 4.0        |
| 4. 診療材料費・医療消耗器具備品費     | 1,092      | 989     | 1.0   | 0.8   | -9.4       |
| 5. 委託費                 | 5,185      | 5,349   | 4.5   | 4.4   | 3.2        |
| 6. 減価償却費               | 5,266      | 5,210   | 4.6   | 4.3   | -1.1       |
| （再掲）建物減価償却費            | 3,136      | 2,921   | 2.7   | 2.4   | -6.9       |
| （再掲）医療機器減価償却費          | 339        | 479     | 0.3   | 0.4   | 41.3       |
| 7. 設備関係費               | 4,845      | 4,403   | 4.2   | 3.6   | -9.1       |
| 8. 経費                  | 10,078     | 10,194  | 8.8   | 8.4   | 1.2        |
| 9. その他の医業費用            | 951        | 1,153   | 0.8   | 1.0   | 21.2       |
| IV 損益差額（I＋II－III）      | 2,550      | 4,414   | 2.2   | 3.6   | —          |
| V その他の医業・介護関連収益        | 4,693      | 3,445   | 4.1   | 2.8   | -26.6      |
| VI その他の医業・介護関連費用       | 3,855      | 2,620   | 3.4   | 2.2   | -32.0      |
| VII 総損益差額（IV＋V－VI）     | 3,388      | 5,239   | 3.0   | 4.3   | —          |
| VIII 税金                | —          | —       | —     | —     | —          |
| IX 税引後の総損益差額（VII－VIII） | —          | —       | —     | —     | —          |
| 施設数                    | 118        | 188     | —     | —     | —          |
| 平均病床数                  | 250        | 250     | —     | —     | —          |

一般診療所(個人) (集計2)

(1施設当たり損益)

|                   | 入院診療収益あり |        |       |       |            |       | 入院診療収益なし |       |       |            |         |       |       |       |          |       | 全 体   |       |      |            |  |  |  |
|-------------------|----------|--------|-------|-------|------------|-------|----------|-------|-------|------------|---------|-------|-------|-------|----------|-------|-------|-------|------|------------|--|--|--|
|                   | 金額       |        | 構成比率  |       | 金額の<br>伸び率 | 金額    |          | 構成比率  |       | 金額の<br>伸び率 | (参考) 有床 |       |       |       |          | 金額    |       | 構成比率  |      | 金額の<br>伸び率 |  |  |  |
|                   |          |        |       |       |            |       |          |       |       |            | 金額      |       | 構成比率  |       |          |       |       |       |      |            |  |  |  |
|                   | 21年6月    | 23年6月  | 21年6月 | 23年6月 |            | 21年6月 | 23年6月    | 21年6月 | 23年6月 |            | 21年6月   | 23年6月 | 21年6月 | 23年6月 | 21年6月    | 23年6月 | 21年6月 | 23年6月 |      |            |  |  |  |
|                   | 千円       | 千円     | %     | %     | %          | 千円    | 千円       | %     | %     | %          | 千円      | 千円    | %     | %     | %        | 千円    | 千円    | %     | %    | %          |  |  |  |
| I 医業収益            | 13,718   | 18,449 | 99.2  | 99.6  | 34.5       | 6,655 | 6,546    | 99.7  | 99.7  | -1.6       | 6,689   | 6,003 | 100.0 | 95.1  | -10.3    | 6,904 | 7,136 | 99.7  | 99.7 | 3.4        |  |  |  |
| 1. 保険診療収益         | 9,549    | 14,456 | 69.0  | 78.0  | 51.4       | 6,150 | 6,018    | 92.2  | 91.7  | -2.1       | 5,990   | 5,363 | 89.5  | 84.9  | -10.5    | 6,270 | 6,436 | 90.5  | 89.9 | 2.6        |  |  |  |
| (再掲)入院診療収益        | 3,739    | 4,106  | 27.0  | 22.2  | 9.8        | 0     | 0        | 0.0   | 0.0   | —          | 0       | 0     | 0.0   | 0.0   | —        | 132   | 204   | 1.9   | 2.8  | 54.5       |  |  |  |
| (再掲)外来診療収益        | 5,810    | 10,349 | 42.0  | 55.8  | 78.1       | 6,150 | 6,018    | 92.2  | 91.7  | -2.1       | 5,990   | 5,363 | 89.5  | 84.9  | -10.5    | 6,138 | 6,233 | 88.6  | 87.1 | 1.5        |  |  |  |
| 2. 公害等診療収益        | 22       | 470    | 0.2   | 2.5   | 2,036.4    | 69    | 62       | 1.0   | 0.9   | -10.1      | 44      | 102   | 0.7   | 1.6   | 131.8    | 67    | 83    | 1.0   | 1.2  | 23.9       |  |  |  |
| 3. その他の診療収益       | 3,154    | 3,135  | 22.8  | 16.9  | -0.6       | 274   | 262      | 4.1   | 4.0   | -4.4       | 488     | 363   | 7.3   | 5.7   | -25.6    | 376   | 404   | 5.4   | 5.7  | 7.4        |  |  |  |
| 4. その他の医業収益       | 994      | 388    | 7.2   | 2.1   | -61.0      | 161   | 203      | 2.4   | 3.1   | 26.1       | 167     | 174   | 2.5   | 2.8   | 4.2      | 190   | 212   | 2.7   | 3.0  | 11.6       |  |  |  |
| II 介護収益           | 114      | 82     | 0.8   | 0.4   | -28.1      | 18    | 20       | 0.3   | 0.3   | 11.1       | 1       | 312   | 0.0   | 4.9   | 31,100.0 | 21    | 23    | 0.3   | 0.3  | 9.5        |  |  |  |
| 1. 施設サービス収益       | 101      | 81     | 0.7   | 0.4   | -19.8      | 0     | 11       | 0.0   | 0.2   | —          | 0       | 260   | 0.0   | 4.1   | —        | 4     | 14    | 0.1   | 0.2  | 250.0      |  |  |  |
| 2. 居宅サービス収益       | 11       | 1      | 0.1   | 0.0   | -90.9      | 18    | 8        | 0.3   | 0.1   | -55.6      | 1       | 44    | 0.0   | 0.7   | 4,300.0  | 17    | 8     | 0.3   | 0.1  | -52.9      |  |  |  |
| (再掲)短期入所療養介護分     | 0        | 0      | 0.0   | 0.0   | —          | 0     | 0        | 0.0   | 0.0   | —          | 0       | 0     | 0.0   | 0.0   | —        | 0     | 0     | 0.0   | 0.0  | —          |  |  |  |
| 3. その他の介護収益       | 2        | 0      | 0.0   | 0.0   | -100.0     | 1     | 1        | 0.0   | 0.0   | 0.0        | 0       | 8     | 0.0   | 0.1   | —        | 1     | 1     | 0.0   | 0.0  | 0.0        |  |  |  |
| III 医業・介護費用       | 11,769   | 15,134 | 85.1  | 81.7  | 28.6       | 4,625 | 4,815    | 69.3  | 73.3  | 4.1        | 5,515   | 5,565 | 82.4  | 88.1  | 0.9      | 4,877 | 5,326 | 70.4  | 74.4 | 9.2        |  |  |  |
| 1. 給与費            | 5,204    | 6,578  | 37.6  | 35.5  | 26.4       | 1,706 | 1,714    | 25.6  | 26.1  | 0.5        | 1,663   | 2,209 | 24.9  | 35.0  | 32.8     | 1,829 | 1,955 | 26.4  | 27.3 | 6.9        |  |  |  |
| 2. 医薬品費           | 1,369    | 2,830  | 9.9   | 15.3  | 106.7      | 1,266 | 1,345    | 19.0  | 20.5  | 6.2        | 1,790   | 1,225 | 26.8  | 19.4  | -31.6    | 1,270 | 1,419 | 18.3  | 19.8 | 11.7       |  |  |  |
| 3. 材料費            | 519      | 937    | 3.8   | 5.1   | 80.5       | 117   | 141      | 1.8   | 2.1   | 20.5       | 114     | 174   | 1.7   | 2.7   | 52.6     | 132   | 180   | 1.9   | 2.5  | 36.4       |  |  |  |
| 4. 委託費            | 1,186    | 710    | 8.6   | 3.8   | -40.1      | 217   | 207      | 3.3   | 3.2   | -4.6       | 376     | 283   | 5.6   | 4.5   | -24.7    | 251   | 232   | 3.6   | 3.2  | -7.6       |  |  |  |
| 5. 減価償却費          | 496      | 524    | 3.6   | 2.8   | 5.6        | 239   | 264      | 3.6   | 4.0   | 10.5       | 337     | 336   | 5.0   | 5.3   | -0.3     | 248   | 277   | 3.6   | 3.9  | 11.7       |  |  |  |
| (再掲)建物減価償却費       | 307      | 216    | 2.2   | 1.2   | -29.6      | 86    | 85       | 1.3   | 1.3   | -1.2       | 143     | 168   | 2.1   | 2.7   | 17.5     | 94    | 92    | 1.4   | 1.3  | -2.1       |  |  |  |
| (再掲)医療機器減価償却費     | 103      | 160    | 0.7   | 0.9   | 55.3       | 77    | 90       | 1.2   | 1.4   | 16.9       | 77      | 81    | 1.2   | 1.3   | 5.2      | 78    | 94    | 1.1   | 1.3  | 20.5       |  |  |  |
| 6. その他の医業・介護費用    | 2,995    | 3,555  | 21.7  | 19.2  | 18.7       | 1,079 | 1,144    | 16.2  | 17.4  | 6.0        | 1,235   | 1,338 | 18.5  | 21.2  | 8.3      | 1,147 | 1,264 | 16.6  | 17.7 | 10.2       |  |  |  |
| IV 損益差額(Ⅰ＋Ⅱ－Ⅲ)    | 2,063    | 3,397  | 14.9  | 18.3  | —          | 2,048 | 1,751    | 30.7  | 26.7  | —          | 1,175   | 749   | 17.6  | 11.9  | —        | 2,048 | 1,832 | 29.6  | 25.6 | —          |  |  |  |
| V 税金              | —        | —      | —     | —     | —          | —     | —        | —     | —     | —          | —       | —     | —     | —     | —        | —     | —     | —     | —    | —          |  |  |  |
| VI 税引後の総損益差額(Ⅳ－Ⅴ) | —        | —      | —     | —     | —          | —     | —        | —     | —     | —          | —       | —     | —     | —     | —        | —     | —     | —     | —    | —          |  |  |  |
| 施設数               | 18       | 28     | —     | —     | —          | 492   | 537      | —     | —     | —          | 15      | 22    | —     | —     | —        | 510   | 565   | —     | —    | —          |  |  |  |

(注)1. 構成比率は「Ⅰ 医業収益」と「Ⅱ 介護収益」を合算した金額に対する各収益科目、又は費用科目の割合である。(以下同様)

2. 個人立の一般診療所の損益差額からは、開設者の報酬となる部分以外に、建物、設備について現存物の価値以上の改善を行うための内部資金に充てられることが考えられる。

3. 個人立の一般診療所は税金について調査していないので、個人立の一般診療所が含まれる集計区分では税金の集計はしていない。(以下同様)

一般診療所(医療法人) (集計2)

(1施設当たり損益)

|                   | 入院診療収益あり |        |       |       |            |        | 入院診療収益なし |       |       |            |         |        |       |       |            |        | 全 体    |      |      |            |  |  |
|-------------------|----------|--------|-------|-------|------------|--------|----------|-------|-------|------------|---------|--------|-------|-------|------------|--------|--------|------|------|------------|--|--|
|                   | 金額       |        | 構成比率  |       | 金額の<br>伸び率 | 金額     |          | 構成比率  |       | 金額の<br>伸び率 | (参考) 有床 |        |       |       |            | 金額     |        | 構成比率 |      | 金額の<br>伸び率 |  |  |
|                   |          |        |       |       |            |        |          |       |       |            | 金額      |        | 構成比率  |       | 金額の<br>伸び率 |        |        |      |      |            |  |  |
|                   | 21年6月    | 23年6月  | 21年6月 | 23年6月 |            |        | 21年6月    | 23年6月 | 21年6月 |            | 23年6月   | 21年6月  | 23年6月 | 21年6月 |            | 23年6月  |        |      |      |            |  |  |
|                   | 千円       | 千円     | %     | %     | %          | 千円     | 千円       | %     | %     | %          | 千円      | 千円     | %     | %     | %          | 千円     | 千円     | %    | %    | %          |  |  |
| I 医業収益            | 28,132   | 24,680 | 97.4  | 96.2  | -12.3      | 10,768 | 12,133   | 97.8  | 97.9  | 12.7       | 10,679  | 14,311 | 91.6  | 93.5  | 34.0       | 13,108 | 13,821 | 97.7 | 97.5 | 5.4        |  |  |
| 1. 保険診療収益         | 23,676   | 20,319 | 82.0  | 79.2  | -14.2      | 9,892  | 11,178   | 89.9  | 90.2  | 13.0       | 9,013   | 12,591 | 77.3  | 82.3  | 39.7       | 11,749 | 12,408 | 87.6 | 87.5 | 5.6        |  |  |
| (再掲)入院診療収益        | 5,578    | 4,616  | 19.3  | 18.0  | -17.2      | 0      | 0        | 0.0   | 0.0   | —          | 0       | 0      | 0.0   | 0.0   | —          | 752    | 621    | 5.6  | 4.4  | -17.4      |  |  |
| (再掲)外来診療収益        | 18,098   | 15,703 | 62.7  | 61.2  | -13.2      | 9,892  | 11,178   | 89.9  | 90.2  | 13.0       | 9,013   | 12,591 | 77.3  | 82.3  | 39.7       | 10,998 | 11,787 | 82.0 | 83.1 | 7.2        |  |  |
| 2. 公害等診療収益        | 344      | 545    | 1.2   | 2.1   | 58.4       | 59     | 161      | 0.5   | 1.3   | 172.9      | 115     | 165    | 1.0   | 1.1   | 43.5       | 98     | 213    | 0.7  | 1.5  | 117.3      |  |  |
| 3. その他の診療収益       | 3,386    | 2,756  | 11.7  | 10.7  | -18.6      | 444    | 449      | 4.0   | 3.6   | 1.1        | 1,265   | 1,053  | 10.8  | 6.9   | -16.8      | 841    | 760    | 6.3  | 5.4  | -9.6       |  |  |
| 4. その他の医業収益       | 726      | 1,062  | 2.5   | 4.1   | 46.3       | 372    | 344      | 3.4   | 2.8   | -7.5       | 285     | 503    | 2.4   | 3.3   | 76.5       | 420    | 441    | 3.1  | 3.1  | 5.0        |  |  |
| II 介護収益           | 742      | 973    | 2.6   | 3.8   | 31.1       | 239    | 262      | 2.2   | 2.1   | 9.6        | 984     | 993    | 8.4   | 6.5   | 0.9        | 307    | 358    | 2.3  | 2.5  | 16.6       |  |  |
| 1. 施設サービス収益       | 273      | 603    | 0.9   | 2.3   | 120.9      | 0      | 6        | 0.0   | 0.1   | —          | 0       | 110    | 0.0   | 0.7   | —          | 37     | 87     | 0.3  | 0.6  | 135.1      |  |  |
| 2. 居宅サービス収益       | 415      | 270    | 1.4   | 1.1   | -34.9      | 234    | 250      | 2.1   | 2.0   | 6.8        | 978     | 867    | 8.4   | 5.7   | -11.3      | 259    | 253    | 1.9  | 1.8  | -2.3       |  |  |
| (再掲)短期入所療養介護分     | 106      | 31     | 0.4   | 0.1   | -70.8      | 0      | 0        | 0.0   | 0.0   | —          | 0       | 0      | 0.0   | 0.0   | —          | 14     | 4      | 0.1  | 0.0  | -71.4      |  |  |
| 3. その他の介護収益       | 55       | 101    | 0.2   | 0.4   | 83.6       | 5      | 6        | 0.0   | 0.0   | 20.0       | 6       | 15     | 0.1   | 0.1   | 150.0      | 12     | 18     | 0.1  | 0.1  | 50.0       |  |  |
| III 医業・介護費用       | 26,869   | 24,081 | 93.1  | 93.9  | -10.4      | 10,636 | 11,847   | 96.6  | 95.6  | 11.4       | 10,857  | 14,143 | 93.1  | 92.4  | 30.3       | 12,824 | 13,493 | 95.6 | 95.2 | 5.2        |  |  |
| 1. 給与費            | 13,845   | 12,950 | 47.9  | 50.5  | -6.5       | 5,740  | 6,411    | 52.1  | 51.7  | 11.7       | 5,377   | 8,009  | 46.1  | 52.3  | 48.9       | 6,832  | 7,291  | 50.9 | 51.4 | 6.7        |  |  |
| 2. 医薬品費           | 3,862    | 3,049  | 13.4  | 11.9  | -21.1      | 1,764  | 1,841    | 16.0  | 14.9  | 4.4        | 2,061   | 1,552  | 17.7  | 10.1  | -24.7      | 2,047  | 2,004  | 15.3 | 14.1 | -2.1       |  |  |
| 3. 材料費            | 1,684    | 1,668  | 5.8   | 6.5   | -1.0       | 298    | 371      | 2.7   | 3.0   | 24.5       | 421     | 571    | 3.6   | 3.7   | 35.6       | 485    | 546    | 3.6  | 3.8  | 12.6       |  |  |
| 4. 委託費            | 1,439    | 1,181  | 5.0   | 4.6   | -17.9      | 399    | 409      | 3.6   | 3.3   | 2.5        | 404     | 533    | 3.5   | 3.5   | 31.9       | 540    | 513    | 4.0  | 3.6  | -5.0       |  |  |
| 5. 減価償却費          | 789      | 764    | 2.7   | 3.0   | -3.2       | 349    | 399      | 3.2   | 3.2   | 14.3       | 388     | 624    | 3.3   | 4.1   | 60.8       | 409    | 448    | 3.0  | 3.2  | 9.5        |  |  |
| (再掲)建物減価償却費       | 298      | 156    | 1.0   | 0.6   | -47.7      | 82     | 76       | 0.7   | 0.6   | -7.3       | 106     | 110    | 0.9   | 0.7   | 3.8        | 111    | 87     | 0.8  | 0.6  | -21.6      |  |  |
| (再掲)医療機器減価償却費     | 261      | 314    | 0.9   | 1.2   | 20.3       | 129    | 149      | 1.2   | 1.2   | 15.5       | 180     | 282    | 1.5   | 1.8   | 56.7       | 147    | 171    | 1.1  | 1.2  | 16.3       |  |  |
| 6. その他の医業・介護費用    | 5,250    | 4,469  | 18.2  | 17.4  | -14.9      | 2,085  | 2,417    | 18.9  | 19.5  | 15.9       | 2,206   | 2,853  | 18.9  | 18.6  | 29.3       | 2,512  | 2,693  | 18.7 | 19.0 | 7.2        |  |  |
| IV 損益差額(Ⅰ＋Ⅱ－Ⅲ)    | 2,005    | 1,573  | 6.9   | 6.1   | —          | 371    | 548      | 3.4   | 4.4   | —          | 806     | 1,161  | 6.9   | 7.6   | —          | 592    | 686    | 4.4  | 4.8  | —          |  |  |
| V 税金              | 511      | 516    | 1.8   | 2.0   | 1.0        | 165    | 261      | 1.5   | 2.1   | 58.2       | 107     | 314    | 0.9   | 2.1   | 193.5      | 212    | 296    | 1.6  | 2.1  | 39.6       |  |  |
| VI 税引後の総損益差額(Ⅳ－Ⅴ) | 1,494    | 1,057  | 5.2   | 4.1   | —          | 206    | 286      | 1.9   | 2.3   | —          | 699     | 846    | 6.0   | 5.5   | —          | 380    | 390    | 2.8  | 2.8  | —          |  |  |
| 施設数               | 69       | 88     | —     | —     | —          | 443    | 566      | —     | —     | —          | 18      | 33     | —     | —     | —          | 512    | 654    | —    | —    | —          |  |  |

## 一般診療所(その他) (集計2)

(1施設当たり損益)

|                   | 入院診療収益あり |        |       |       |            | 入院診療収益なし |        |       |       |            |         |       |       |       |       | 全 体    |        |       |       |            |  |  |  |
|-------------------|----------|--------|-------|-------|------------|----------|--------|-------|-------|------------|---------|-------|-------|-------|-------|--------|--------|-------|-------|------------|--|--|--|
|                   | 金額       |        | 構成比率  |       | 金額の<br>伸び率 | 金額       |        | 構成比率  |       | 金額の<br>伸び率 | (参考) 有床 |       |       |       |       | 金額     |        | 構成比率  |       | 金額の<br>伸び率 |  |  |  |
|                   |          |        |       |       |            |          |        |       |       |            | 金額      |       | 構成比率  |       |       |        |        |       |       |            |  |  |  |
|                   | 21年6月    | 23年6月  | 21年6月 | 23年6月 |            | 21年6月    | 23年6月  | 21年6月 | 23年6月 |            | 21年6月   | 23年6月 | 21年6月 | 23年6月 | 21年6月 | 23年6月  | 21年6月  | 23年6月 |       |            |  |  |  |
|                   | 千円       | 千円     | %     | %     | %          | 千円       | 千円     | %     | %     | %          | 千円      | 千円    | %     | %     | %     | 千円     | 千円     | %     | %     | %          |  |  |  |
| I 医業収益            | *        | 17,612 | *     | 100.0 | —          | 14,547   | 10,065 | 97.0  | 89.6  | -30.8      | *       | —     | *     | —     | —     | 14,170 | 11,008 | 97.1  | 91.5  | -22.3      |  |  |  |
| 1. 保険診療収益         | *        | 16,032 | *     | 91.0  | —          | 12,989   | 8,084  | 86.6  | 72.0  | -37.8      | *       | —     | *     | —     | —     | 12,646 | 9,078  | 86.7  | 75.5  | -28.2      |  |  |  |
| (再掲)入院診療収益        | *        | 4,300  | *     | 24.4  | —          | 0        | 0      | 0.0   | 0.0   | —          | *       | —     | *     | —     | —     | 397    | 538    | 2.7   | 4.5   | 35.5       |  |  |  |
| (再掲)外来診療収益        | *        | 11,731 | *     | 66.6  | —          | 12,989   | 8,084  | 86.6  | 72.0  | -37.8      | *       | —     | *     | —     | —     | 12,249 | 8,540  | 83.9  | 71.0  | -30.3      |  |  |  |
| 2. 公害等診療収益        | *        | 0      | *     | 0.0   | —          | 178      | 42     | 1.2   | 0.4   | -76.4      | *       | —     | *     | —     | —     | 168    | 36     | 1.2   | 0.3   | -78.6      |  |  |  |
| 3. その他の診療収益       | *        | 1,085  | *     | 6.2   | —          | 78       | 175    | 0.5   | 1.6   | 124.4      | *       | —     | *     | —     | —     | 124    | 289    | 0.9   | 2.4   | 133.1      |  |  |  |
| 4. その他の医業収益       | *        | 495    | *     | 2.8   | —          | 1,303    | 1,764  | 8.7   | 15.7  | 35.4       | *       | —     | *     | —     | —     | 1,231  | 1,605  | 8.4   | 13.3  | 30.4       |  |  |  |
| II 介護収益           | *        | 0      | *     | 0.0   | —          | 444      | 1,167  | 3.0   | 10.4  | 162.8      | *       | —     | *     | —     | —     | 423    | 1,021  | 2.9   | 8.5   | 141.4      |  |  |  |
| 1. 施設サービス収益       | *        | 0      | *     | 0.0   | —          | 0        | 0      | 0.0   | 0.0   | —          | *       | —     | *     | —     | —     | 11     | 0      | 0.1   | 0.0   | -100.0     |  |  |  |
| 2. 居宅サービス収益       | *        | 0      | *     | 0.0   | —          | 417      | 1,089  | 2.8   | 9.7   | 161.2      | *       | —     | *     | —     | —     | 386    | 953    | 2.6   | 7.9   | 146.9      |  |  |  |
| (再掲)短期入所療養介護分     | *        | 0      | *     | 0.0   | —          | 0        | 0      | 0.0   | 0.0   | —          | *       | —     | *     | —     | —     | 0      | 0      | 0.0   | 0.0   | —          |  |  |  |
| 3. その他の介護収益       | *        | 0      | *     | 0.0   | —          | 27       | 78     | 0.2   | 0.7   | 188.9      | *       | —     | *     | —     | —     | 26     | 68     | 0.2   | 0.6   | 161.5      |  |  |  |
| III 医業・介護費用       | *        | 23,694 | *     | 134.5 | —          | 14,702   | 11,194 | 98.1  | 99.7  | -23.9      | *       | —     | *     | —     | —     | 14,749 | 12,757 | 101.1 | 106.0 | -13.5      |  |  |  |
| 1. 給与費            | *        | 15,356 | *     | 87.2  | —          | 6,533    | 6,676  | 43.6  | 59.4  | 2.2        | *       | —     | *     | —     | —     | 6,716  | 7,761  | 46.0  | 64.5  | 15.6       |  |  |  |
| 2. 医薬品費           | *        | 1,489  | *     | 8.5   | —          | 3,335    | 1,522  | 22.2  | 13.6  | -54.4      | *       | —     | *     | —     | —     | 3,151  | 1,518  | 21.6  | 12.6  | -51.8      |  |  |  |
| 3. 材料費            | *        | 1,076  | *     | 6.1   | —          | 441      | 359    | 2.9   | 3.2   | -18.6      | *       | —     | *     | —     | —     | 453    | 449    | 3.1   | 3.7   | -0.9       |  |  |  |
| 4. 委託費            | *        | 1,724  | *     | 9.8   | —          | 1,487    | 406    | 9.9   | 3.6   | -72.7      | *       | —     | *     | —     | —     | 1,440  | 571    | 9.9   | 4.7   | -60.3      |  |  |  |
| 5. 減価償却費          | *        | 757    | *     | 4.3   | —          | 1,194    | 493    | 8.0   | 4.4   | -58.7      | *       | —     | *     | —     | —     | 1,099  | 526    | 7.5   | 4.4   | -52.1      |  |  |  |
| (再掲)建物減価償却費       | *        | 395    | *     | 2.2   | —          | 863      | 213    | 5.8   | 1.9   | -75.3      | *       | —     | *     | —     | —     | 794    | 236    | 5.4   | 2.0   | -70.3      |  |  |  |
| (再掲)医療機器減価償却費     | *        | 339    | *     | 1.9   | —          | 185      | 187    | 1.2   | 1.7   | 1.1        | *       | —     | *     | —     | —     | 170    | 206    | 1.2   | 1.7   | 21.2       |  |  |  |
| 6. その他の医業・介護費用    | *        | 3,291  | *     | 18.7  | —          | 1,711    | 1,737  | 11.4  | 15.5  | 1.5        | *       | —     | *     | —     | —     | 1,889  | 1,931  | 12.9  | 16.1  | 2.2        |  |  |  |
| IV 損益差額(Ⅰ＋Ⅱ－Ⅲ)    | *        | -6,083 | *     | -34.5 | —          | 289      | 38     | 1.9   | 0.3   | —          | *       | —     | *     | —     | —     | -156   | -727   | -1.1  | -6.0  | —          |  |  |  |
| V 税金              | *        | 0      | *     | 0.0   | —          | 32       | 50     | 0.2   | 0.4   | 56.3       | *       | —     | *     | —     | —     | 30     | 44     | 0.2   | 0.4   | 46.7       |  |  |  |
| VI 税引後の総損益差額(Ⅳ－Ⅴ) | *        | -6,083 | *     | -34.5 | —          | 257      | -12    | 1.7   | -0.1  | —          | *       | —     | *     | —     | —     | -186   | -771   | -1.3  | -6.4  | —          |  |  |  |
| 施設数               | *        | 3      | —     | —     | —          | 23       | 21     | —     | —     | —          | *       | 0     | —     | —     | —     | 25     | 24     | —     | —     | —          |  |  |  |

(注)「一般診療所(その他)」とは、市町村立、国民健康保険組合、社会福祉法人、医療生協などの一般診療所である。(以下同様)



## 一般診療所(全体) (集計2)

(1施設当たり損益)

|                   | 入院診療収益あり |        |       |       |            | 入院診療収益なし |       |       |       |            |         |        |       |       |       | 全 体    |        |      |      |            |
|-------------------|----------|--------|-------|-------|------------|----------|-------|-------|-------|------------|---------|--------|-------|-------|-------|--------|--------|------|------|------------|
|                   | 金額       |        | 構成比率  |       | 金額の<br>伸び率 | 金額       |       | 構成比率  |       | 金額の<br>伸び率 | (参考) 有床 |        |       |       |       | 金額     |        | 構成比率 |      | 金額の<br>伸び率 |
|                   |          |        |       |       |            |          |       |       |       |            | 金額      |        | 構成比率  |       |       |        |        |      |      |            |
|                   | 21年6月    | 23年6月  | 21年6月 | 23年6月 |            | 21年6月    | 23年6月 | 21年6月 | 23年6月 |            | 21年6月   | 23年6月  | 21年6月 | 23年6月 | 21年6月 | 23年6月  |        |      |      |            |
|                   | 千円       | 千円     | %     | %     | %          | 千円       | 千円    | %     | %     | %          | 千円      | 千円     | %     | %     | %     | 千円     | 千円     | %    | %    | %          |
| I 医業収益            | 24,806   | 23,036 | 97.6  | 96.9  | -7.1       | 8,746    | 9,425 | 98.5  | 98.3  | 7.8        | 13,566  | 10,988 | 96.3  | 93.8  | -19.0 | 10,111 | 10,728 | 98.3 | 98.0 | 6.1        |
| 1. 保険診療収益         | 20,482   | 18,831 | 80.6  | 79.2  | -8.1       | 8,045    | 8,655 | 90.6  | 90.3  | 7.6        | 11,824  | 9,700  | 83.9  | 82.8  | -18.0 | 9,102  | 9,629  | 88.5 | 88.0 | 5.8        |
| (再掲)入院診療収益        | 5,192    | 4,488  | 20.4  | 18.9  | -13.6      | 0        | 0     | 0.0   | 0.0   | —          | 0       | 0      | 0.0   | 0.0   | —     | 441    | 430    | 4.3  | 3.9  | -2.5       |
| (再掲)外来診療収益        | 15,290   | 14,343 | 60.2  | 60.3  | -6.2       | 8,045    | 8,655 | 90.6  | 90.3  | 7.6        | 11,824  | 9,700  | 83.9  | 82.8  | -18.0 | 8,661  | 9,199  | 84.2 | 84.0 | 6.2        |
| 2. 公害等診療収益        | 273      | 513    | 1.1   | 2.2   | 87.9       | 67       | 112   | 0.8   | 1.2   | 67.2       | 137     | 140    | 1.0   | 1.2   | 2.2   | 85     | 150    | 0.8  | 1.4  | 76.5       |
| 3. その他の診療収益       | 3,278    | 2,803  | 12.9  | 11.8  | -14.5      | 348      | 355   | 3.9   | 3.7   | 2.0        | 886     | 777    | 6.3   | 6.6   | -12.3 | 597    | 589    | 5.8  | 5.4  | -1.3       |
| 4. その他の医業収益       | 773      | 889    | 3.0   | 3.7   | 15.0       | 286      | 304   | 3.2   | 3.2   | 6.3        | 718     | 371    | 5.1   | 3.2   | -48.3 | 327    | 360    | 3.2  | 3.3  | 10.1       |
| II 介護収益           | 602      | 739    | 2.4   | 3.1   | 22.8       | 131      | 163   | 1.5   | 1.7   | 24.4       | 522     | 720    | 3.7   | 6.2   | 37.9  | 171    | 218    | 1.7  | 2.0  | 27.5       |
| 1. 施設サービス収益       | 235      | 465    | 0.9   | 2.0   | 97.9       | 0        | 8     | 0.0   | 0.1   | —          | 0       | 170    | 0.0   | 1.5   | —     | 20     | 52     | 0.2  | 0.5  | 160.0      |
| 2. 居宅サービス収益       | 324      | 200    | 1.3   | 0.8   | -38.3      | 127      | 150   | 1.4   | 1.6   | 18.1       | 518     | 538    | 3.7   | 4.6   | 3.9   | 144    | 155    | 1.4  | 1.4  | 7.6        |
| (再掲)短期入所療養介護分     | 82       | 23     | 0.3   | 0.1   | -72.0      | 0        | 0     | 0.0   | 0.0   | —          | 0       | 0      | 0.0   | 0.0   | —     | 7      | 2      | 0.1  | 0.0  | -71.4      |
| 3. その他の介護収益       | 43       | 75     | 0.2   | 0.3   | 74.4       | 3        | 5     | 0.0   | 0.0   | 66.7       | 3       | 13     | 0.0   | 0.1   | 333.3 | 7      | 11     | 0.1  | 0.1  | 57.1       |
| III 医業・介護費用       | 23,555   | 21,966 | 92.7  | 92.4  | -6.7       | 7,646    | 8,475 | 86.1  | 88.4  | 10.8       | 12,730  | 10,712 | 90.4  | 91.5  | -15.9 | 8,999  | 9,767  | 87.5 | 89.2 | 8.5        |
| 1. 給与費            | 11,984   | 11,512 | 47.2  | 48.4  | -3.9       | 3,687    | 4,172 | 41.5  | 43.5  | 13.2       | 5,240   | 5,689  | 37.2  | 48.6  | 8.6   | 4,393  | 4,874  | 42.7 | 44.5 | 10.9       |
| 2. 医薬品費           | 3,294    | 2,958  | 13.0  | 12.4  | -10.2      | 1,546    | 1,598 | 17.4  | 16.7  | 3.4        | 2,828   | 1,421  | 20.1  | 12.1  | -49.8 | 1,695  | 1,728  | 16.5 | 15.8 | 1.9        |
| 3. 材料費            | 1,424    | 1,481  | 5.6   | 6.2   | 4.0        | 209      | 261   | 2.4   | 2.7   | 24.9       | 409     | 412    | 2.9   | 3.5   | 0.7   | 312    | 378    | 3.0  | 3.5  | 21.2       |
| 4. 委託費            | 1,376    | 1,084  | 5.4   | 4.6   | -21.2      | 332      | 312   | 3.7   | 3.3   | -6.0       | 1,059   | 433    | 7.5   | 3.7   | -59.1 | 421    | 386    | 4.1  | 3.5  | -8.3       |
| 5. 減価償却費          | 712      | 707    | 2.8   | 3.0   | -0.7       | 313      | 336   | 3.5   | 3.5   | 7.3        | 965     | 509    | 6.8   | 4.3   | -47.3 | 347    | 372    | 3.4  | 3.4  | 7.2        |
| (再掲)建物減価償却費       | 293      | 176    | 1.2   | 0.7   | -39.9      | 103      | 83    | 1.2   | 0.9   | -19.4      | 600     | 133    | 4.3   | 1.1   | -77.8 | 119    | 92     | 1.2  | 0.8  | -22.7      |
| (再掲)医療機器減価償却費     | 223      | 278    | 0.9   | 1.2   | 24.7       | 104      | 122   | 1.2   | 1.3   | 17.3       | 220     | 202    | 1.6   | 1.7   | -8.2  | 114    | 137    | 1.1  | 1.2  | 20.2       |
| 6. その他の医業・介護費用    | 4,765    | 4,224  | 18.8  | 17.8  | -11.4      | 1,560    | 1,796 | 17.6  | 18.7  | 15.1       | 2,229   | 2,247  | 15.8  | 19.2  | 0.8   | 1,832  | 2,028  | 17.8 | 18.5 | 10.7       |
| IV 損益差額(Ⅰ＋Ⅱ－Ⅲ)    | 1,853    | 1,809  | 7.3   | 7.6   | —          | 1,230    | 1,113 | 13.9  | 11.6  | —          | 1,357   | 996    | 9.6   | 8.5   | —     | 1,283  | 1,180  | 12.5 | 10.8 | —          |
| V 税金              | —        | —      | —     | —     | —          | —        | —     | —     | —     | —          | —       | —      | —     | —     | —     | —      | —      | —    | —    | —          |
| VI 税引後の総損益差額(Ⅳ－Ⅴ) | —        | —      | —     | —     | —          | —        | —     | —     | —     | —          | —       | —      | —     | —     | —     | —      | —      | —    | —    | —          |
| 施設数               | 89       | 119    | —     | —     | —          | 958      | 1,124 | —     | —     | —          | 34      | 55     | —     | —     | —     | 1,047  | 1,243  | —    | —    | —          |

歯科診療所（集計2）

（1施設当たり損益）

|                   | 個 人   |       |       |       |            | 医療法人  |       |       |       |            | その他   |       |       |       |            | 全 体   |       |       |       |            |
|-------------------|-------|-------|-------|-------|------------|-------|-------|-------|-------|------------|-------|-------|-------|-------|------------|-------|-------|-------|-------|------------|
|                   | 金額    |       | 構成比率  |       | 金額の<br>伸び率 | 金額    |       | 構成比率  |       | 金額の<br>伸び率 | 金額    |       | 構成比率  |       | 金額の<br>伸び率 | 金額    |       | 構成比率  |       | 金額の<br>伸び率 |
|                   | 21年6月 | 23年6月 | 21年6月 | 23年6月 |            | 21年6月 | 23年6月 | 21年6月 | 23年6月 |            | 21年6月 | 23年6月 | 21年6月 | 23年6月 |            | 21年6月 | 23年6月 | 21年6月 | 23年6月 |            |
|                   | 千円    | 千円    | %     | %     | %          | 千円    | 千円    | %     | %     | %          | 千円    | 千円    | %     | %     | %          | 千円    | 千円    | %     | %     | %          |
| I 医業収益            | 3,616 | 3,526 | 100.0 | 99.9  | -2.5       | 8,033 | 7,440 | 99.8  | 99.4  | -7.4       | *     | *     | *     | *     | —          | 4,355 | 4,220 | 99.9  | 99.7  | -3.1       |
| 1. 保険診療収益         | 3,115 | 3,133 | 86.1  | 88.7  | 0.6        | 5,649 | 6,163 | 70.2  | 82.3  | 9.1        | *     | *     | *     | *     | —          | 3,541 | 3,675 | 81.2  | 86.8  | 3.8        |
| 2. 労災等診療収益        | 11    | 0     | 0.3   | 0.0   | -100.0     | 5     | 6     | 0.1   | 0.1   | 20.0       | *     | *     | *     | *     | —          | 10    | 1     | 0.2   | 0.0   | -90.0      |
| 3. その他の診療収益       | 442   | 359   | 12.2  | 10.2  | -18.8      | 2,181 | 1,156 | 27.1  | 15.4  | -47.0      | *     | *     | *     | *     | —          | 730   | 496   | 16.8  | 11.7  | -32.1      |
| 4. その他の医業収益       | 48    | 34    | 1.3   | 1.0   | -29.2      | 198   | 116   | 2.5   | 1.5   | -41.4      | *     | *     | *     | *     | —          | 74    | 48    | 1.7   | 1.1   | -35.1      |
| II 介護収益           | 1     | 4     | 0.0   | 0.1   | 300.0      | 16    | 46    | 0.2   | 0.6   | 187.5      | *     | *     | *     | *     | —          | 4     | 11    | 0.1   | 0.3   | 175.0      |
| 1. 居宅サービス収益       | 1     | 4     | 0.0   | 0.1   | 300.0      | 15    | 46    | 0.2   | 0.6   | 206.7      | *     | *     | *     | *     | —          | 3     | 11    | 0.1   | 0.3   | 266.7      |
| 2. その他の介護収益       | 0     | 0     | 0.0   | 0.0   | —          | 1     | 0     | 0.0   | 0.0   | -100.0     | *     | *     | *     | *     | —          | 0     | 0     | 0.0   | 0.0   | —          |
| III 医業・介護費用       | 2,415 | 2,535 | 66.8  | 71.8  | 5.0        | 7,299 | 6,842 | 90.7  | 91.4  | -6.3       | *     | *     | *     | *     | —          | 3,231 | 3,303 | 74.1  | 78.0  | 2.2        |
| 1. 給与費            | 988   | 1,009 | 27.3  | 28.6  | 2.1        | 4,096 | 3,874 | 50.9  | 51.7  | -5.4       | *     | *     | *     | *     | —          | 1,508 | 1,523 | 34.6  | 36.0  | 1.0        |
| 2. 医薬品費           | 44    | 46    | 1.2   | 1.3   | 4.5        | 106   | 58    | 1.3   | 0.8   | -45.3      | *     | *     | *     | *     | —          | 54    | 49    | 1.2   | 1.2   | -9.3       |
| 3. 歯科材料費          | 243   | 232   | 6.7   | 6.6   | -4.5       | 646   | 503   | 8.0   | 6.7   | -22.1      | *     | *     | *     | *     | —          | 310   | 282   | 7.1   | 6.7   | -9.0       |
| 4. 委託費            | 338   | 321   | 9.3   | 9.1   | -5.0       | 677   | 613   | 8.4   | 8.2   | -9.5       | *     | *     | *     | *     | —          | 396   | 371   | 9.1   | 8.8   | -6.3       |
| 5. 減価償却費          | 171   | 199   | 4.7   | 5.6   | 16.4       | 294   | 216   | 3.7   | 2.9   | -26.5      | *     | *     | *     | *     | —          | 191   | 202   | 4.4   | 4.8   | 5.8        |
| (再掲)建物減価償却費       | 53    | 52    | 1.5   | 1.5   | -1.9       | 48    | 21    | 0.6   | 0.3   | -56.3      | *     | *     | *     | *     | —          | 52    | 47    | 1.2   | 1.1   | -9.6       |
| (再掲)医療機器減価償却費     | 67    | 83    | 1.8   | 2.3   | 23.9       | 138   | 97    | 1.7   | 1.3   | -29.7      | *     | *     | *     | *     | —          | 78    | 86    | 1.8   | 2.0   | 10.3       |
| 6. その他の医業費用       | 631   | 728   | 17.4  | 20.6  | 15.4       | 1,480 | 1,578 | 18.4  | 21.1  | 6.6        | *     | *     | *     | *     | —          | 773   | 876   | 17.7  | 20.7  | 13.3       |
| IV 損益差額（Ⅰ＋Ⅱ－Ⅲ）    | 1,202 | 995   | 33.2  | 28.2  | —          | 750   | 644   | 9.3   | 8.6   | —          | *     | *     | *     | *     | —          | 1,127 | 929   | 25.9  | 22.0  | —          |
| V 税金              | —     | —     | —     | —     | —          | 50    | 56    | 0.6   | 0.7   | 12.0       | *     | *     | *     | *     | —          | —     | —     | —     | —     | —          |
| VI 税引後の総損益差額（Ⅳ－Ⅴ） | —     | —     | —     | —     | —          | 700   | 588   | 8.7   | 7.9   | —          | *     | *     | *     | *     | —          | —     | —     | —     | —     | —          |
| 施設数               | 551   | 391   | —     | —     | —          | 108   | 82    | —     | —     | —          | *     | *     | —     | —     | —          | 661   | 475   | —     | —     | —          |
| 平均ユニット数           | 3     | 3     | —     | —     | —          | 5     | 4     | —     | —     | —          | *     | *     | —     | —     | —          | 3     | 3     | —     | —     | —          |

（注）1. 構成比率は「Ⅰ 医業収益」と「Ⅱ 介護収益」を合算した金額に対する各収益科目、又は費用科目の割合である。

2. 「その他」とは、市町村立などの歯科診療所である。

3. 個人立の歯科診療所の損益差額からは、開設者の報酬となる部分以外に、建物、設備について現存物の価値以上の改善を行うための内部資金に充てられることが考えられる。

4. 個人立の歯科診療所は税金について調査していないので、個人立の歯科診療所が含まれる集計区分では税金の集計はしていない。（以下同様）

保険薬局（集計2）

（1施設当たり損益）

|                   | 個 人   |       |       |       |            | 法 人    |        |       |       |            | 全 体    |        |       |       |            |
|-------------------|-------|-------|-------|-------|------------|--------|--------|-------|-------|------------|--------|--------|-------|-------|------------|
|                   | 金額    |       | 構成比率  |       | 金額の<br>伸び率 | 金額     |        | 構成比率  |       | 金額の<br>伸び率 | 金額     |        | 構成比率  |       | 金額の<br>伸び率 |
|                   | 21年6月 | 23年6月 | 21年6月 | 23年6月 |            | 21年6月  | 23年6月  | 21年6月 | 23年6月 |            | 21年6月  | 23年6月  | 21年6月 | 23年6月 |            |
|                   | 千円    | 千円    | %     | %     | %          | 千円     | 千円     | %     | %     | %          | 千円     | 千円     | %     | %     | %          |
| I 収益              | 7,683 | 8,034 | 99.9  | 99.9  | 4.6        | 13,416 | 14,060 | 99.8  | 99.8  | 4.8        | 12,953 | 13,523 | 99.8  | 99.8  | 4.4        |
| 1. 保険調剤収益         | 7,423 | 7,743 | 96.5  | 96.3  | 4.3        | 12,866 | 13,662 | 95.7  | 96.9  | 6.2        | 12,427 | 13,134 | 95.8  | 96.9  | 5.7        |
| 2. 公害等調剤収益        | 6     | 10    | 0.1   | 0.1   | 66.7       | 29     | 36     | 0.2   | 0.3   | 24.1       | 27     | 33     | 0.2   | 0.2   | 22.2       |
| 3. その他の薬局事業収益     | 254   | 281   | 3.3   | 3.5   | 10.6       | 521    | 363    | 3.9   | 2.6   | -30.3      | 499    | 356    | 3.8   | 2.6   | -28.7      |
| II 介護収益           | 7     | 8     | 0.1   | 0.1   | 14.3       | 24     | 34     | 0.2   | 0.2   | 41.7       | 23     | 32     | 0.2   | 0.2   | 39.1       |
| 1. 居宅サービス収益       | 7     | 8     | 0.1   | 0.1   | 14.3       | 24     | 30     | 0.2   | 0.2   | 25.0       | 23     | 28     | 0.2   | 0.2   | 21.7       |
| 2. その他の介護収益       | 0     | -0    | 0.0   | -0.0  | —          | 1      | 4      | 0.0   | 0.0   | 300.0      | 0      | 4      | 0.0   | 0.0   | —          |
| III 費用            | 6,958 | 7,112 | 90.5  | 88.4  | 2.2        | 12,907 | 13,320 | 96.0  | 94.5  | 3.2        | 12,427 | 12,766 | 95.8  | 94.2  | 2.7        |
| 1. 給与費            | 838   | 863   | 10.9  | 10.7  | 3.0        | 2,225  | 2,344  | 16.6  | 16.6  | 5.3        | 2,113  | 2,212  | 16.3  | 16.3  | 4.7        |
| 2. 医薬品等費          | 5,387 | 5,526 | 70.1  | 68.7  | 2.6        | 9,352  | 9,564  | 69.6  | 67.9  | 2.3        | 9,031  | 9,204  | 69.6  | 67.9  | 1.9        |
| 3. 委託費            | 27    | 10    | 0.4   | 0.1   | -63.0      | 48     | 33     | 0.4   | 0.2   | -31.3      | 46     | 31     | 0.4   | 0.2   | -32.6      |
| 4. 減価償却費          | 81    | 100   | 1.0   | 1.2   | 23.5       | 118    | 125    | 0.9   | 0.9   | 5.9        | 115    | 122    | 0.9   | 0.9   | 6.1        |
| (再掲)建物減価償却費       | 29    | 23    | 0.4   | 0.3   | -20.7      | 37     | 34     | 0.3   | 0.2   | -8.1       | 37     | 33     | 0.3   | 0.2   | -10.8      |
| (再掲)調剤用機器減価償却費    | 15    | 30    | 0.2   | 0.4   | 100.0      | 31     | 32     | 0.2   | 0.2   | 3.2        | 29     | 31     | 0.2   | 0.2   | 6.9        |
| 5. その他の経費         | 624   | 613   | 8.1   | 7.6   | -1.8       | 1,165  | 1,255  | 8.7   | 8.9   | 7.7        | 1,121  | 1,197  | 8.6   | 8.8   | 6.8        |
| IV 損益差額（Ⅰ＋Ⅱ－Ⅲ）    | 733   | 930   | 9.5   | 11.6  | —          | 533    | 774    | 4.0   | 5.5   | —          | 549    | 788    | 4.2   | 5.8   | —          |
| V 税金              | —     | —     | —     | —     | —          | 129    | 151    | 1.0   | 1.1   | 17.1       | —      | —      | —     | —     | —          |
| VI 税引後の総損益差額（Ⅳ－Ⅴ） | —     | —     | —     | —     | —          | 404    | 623    | 3.0   | 4.4   | —          | —      | —      | —     | —     | —          |
| 施設数               | 78    | 77    | —     | —     | —          | 888    | 786    | —     | —     | —          | 966    | 863    | —     | —     | —          |
| 処方せん枚数            | 1,018 | 1,026 | —     | —     | —          | 1,636  | 1,619  | —     | —     | —          | 1,586  | 1,566  | —     | —     | —          |

（注）1. 構成比率は「Ⅰ 収益」と「Ⅱ 介護収益」を合算した金額に対する各収益科目、又は費用科目の割合である。

2. 「処方せん枚数」とは、1ヵ月間の1施設あたり平均処方せん枚数である。

3. 個人立の保険薬局の損益差額からは、開設者の報酬となる部分以外に、建物、設備について現存物の価値以上の改善を行うための内部資金に充てられることが考えられる。

4. 個人立の保険薬局は税金について調査していないので、個人立の保険薬局が含まれる集計区分では税金の集計はしていない。（以下同様）



機 能 別 集 計 等

# (1) 病院機能別の損益状況

## ① 特定機能病院（集計1）

（1施設当たり損益）

|                        | 特定機能病院    |                  |       |              |            | (参考)国公立を除く |                  |       |              |            |
|------------------------|-----------|------------------|-------|--------------|------------|------------|------------------|-------|--------------|------------|
|                        | 金額        |                  | 構成比率  |              | 金額の<br>伸び率 | 金額         |                  | 構成比率  |              | 金額の<br>伸び率 |
|                        | 21年6月     | 23年6月            | 21年6月 | 23年6月        |            | 21年6月      | 23年6月            | 21年6月 | 23年6月        |            |
|                        | 千円        | 千円               | %     | %            | %          | 千円         | 千円               | %     | %            | %          |
| I 医業収益                 | 1,880,662 | <b>2,070,619</b> | 100.0 | <b>100.0</b> | 10.1       | 2,360,433  | <b>2,490,349</b> | 100.0 | <b>100.0</b> | 5.5        |
| 1. 入院診療収益              | 1,311,326 | <b>1,443,886</b> | 69.7  | <b>69.7</b>  | 10.1       | 1,527,533  | <b>1,654,206</b> | 64.7  | <b>66.4</b>  | 8.3        |
| 2. 特別の療養環境収益           | 39,627    | <b>39,126</b>    | 2.1   | <b>1.9</b>   | -1.3       | 83,186     | <b>73,621</b>    | 3.5   | <b>3.0</b>   | -11.5      |
| 3. 外来診療収益              | 509,257   | <b>567,414</b>   | 27.1  | <b>27.4</b>  | 11.4       | 713,774    | <b>732,741</b>   | 30.2  | <b>29.4</b>  | 2.7        |
| 4. その他の医業収益            | 20,452    | <b>20,193</b>    | 1.1   | <b>1.0</b>   | -1.3       | 35,940     | <b>29,781</b>    | 1.5   | <b>1.2</b>   | -17.1      |
| II 介護収益                | 14        | <b>13</b>        | 0.0   | <b>0.0</b>   | -7.1       | 40         | <b>36</b>        | 0.0   | <b>0.0</b>   | -10.0      |
| III 医業・介護費用            | 1,992,993 | <b>2,139,011</b> | 106.0 | <b>103.3</b> | 7.3        | 2,383,172  | <b>2,491,367</b> | 101.0 | <b>100.0</b> | 4.5        |
| 1. 給与費                 | 887,969   | <b>927,894</b>   | 47.2  | <b>44.8</b>  | 4.5        | 1,103,569  | <b>1,134,341</b> | 46.8  | <b>45.5</b>  | 2.8        |
| 2. 医薬品費                | 390,597   | <b>431,811</b>   | 20.8  | <b>20.9</b>  | 10.6       | 456,825    | <b>502,210</b>   | 19.4  | <b>20.2</b>  | 9.9        |
| 3. 給食用材料費              | 7,983     | <b>7,970</b>     | 0.4   | <b>0.4</b>   | -0.2       | 12,369     | <b>12,778</b>    | 0.5   | <b>0.5</b>   | 3.3        |
| 4. 診療材料費・医療消耗器具備品費     | 258,124   | <b>287,262</b>   | 13.7  | <b>13.9</b>  | 11.3       | 300,221    | <b>330,998</b>   | 12.7  | <b>13.3</b>  | 10.3       |
| 5. 委託費                 | 127,931   | <b>133,626</b>   | 6.8   | <b>6.5</b>   | 4.5        | 163,086    | <b>152,003</b>   | 6.9   | <b>6.1</b>   | -6.8       |
| 6. 減価償却費               | 154,199   | <b>174,929</b>   | 8.2   | <b>8.4</b>   | 13.4       | 136,424    | <b>144,010</b>   | 5.8   | <b>5.8</b>   | 5.6        |
| (再掲)建物減価償却費            | 44,999    | <b>49,875</b>    | 2.4   | <b>2.4</b>   | 10.8       | 62,223     | <b>61,194</b>    | 2.6   | <b>2.5</b>   | -1.7       |
| (再掲)医療機器減価償却費          | 73,255    | <b>91,508</b>    | 3.9   | <b>4.4</b>   | 24.9       | 61,644     | <b>63,004</b>    | 2.6   | <b>2.5</b>   | 2.2        |
| 7. 設備関係費               | 73,547    | <b>76,585</b>    | 3.9   | <b>3.7</b>   | 4.1        | 90,245     | <b>93,577</b>    | 3.8   | <b>3.8</b>   | 3.7        |
| 8. 経費                  | 85,811    | <b>92,585</b>    | 4.6   | <b>4.5</b>   | 7.9        | 109,732    | <b>112,851</b>   | 4.6   | <b>4.5</b>   | 2.8        |
| 9. その他の医業費用            | 6,831     | <b>6,350</b>     | 0.4   | <b>0.3</b>   | -7.0       | 10,700     | <b>8,601</b>     | 0.5   | <b>0.3</b>   | -19.6      |
| IV 損益差額(Ⅰ＋Ⅱ－Ⅲ)         | -112,317  | <b>-68,380</b>   | -6.0  | <b>-3.3</b>  | —          | -22,699    | <b>-983</b>      | -1.0  | <b>-0.0</b>  | —          |
| V その他の医業・介護関連収益        | 176,362   | <b>151,545</b>   | 9.4   | <b>7.3</b>   | -14.1      | 70,105     | <b>76,009</b>    | 3.0   | <b>3.1</b>   | 8.4        |
| VI その他の医業・介護関連費用       | 38,449    | <b>71,152</b>    | 2.0   | <b>3.4</b>   | 85.1       | 14,311     | <b>15,111</b>    | 0.6   | <b>0.6</b>   | 5.6        |
| VII 総損益差額(Ⅳ＋Ⅴ－Ⅵ)       | 25,596    | <b>12,013</b>    | 1.4   | <b>0.6</b>   | —          | 33,095     | <b>59,915</b>    | 1.4   | <b>2.4</b>   | —          |
| VIII 税金                | —         | —                | —     | —            | —          | —          | —                | —     | —            | —          |
| IX 税引後の総損益差額(VII－VIII) | —         | —                | —     | —            | —          | —          | —                | —     | —            | —          |
| 施設数                    | 70        | <b>73</b>        | —     | —            | —          | 24         | <b>27</b>        | —     | —            | —          |
| 平均病床数                  | 877       | <b>872</b>       | —     | —            | —          | 1,057      | <b>1,037</b>     | —     | —            | —          |

(注) 1. 「特定機能病院」とは、医療法第4条の2の規定により、特定機能病院として厚生労働大臣の承認を得ている病院である。

② 歯科大学病院（集計1）

（1施設当たり損益）

|                        | 歯科大学病院   |         |       |       |            | (参考)国公立を除く |         |       |       |            |
|------------------------|----------|---------|-------|-------|------------|------------|---------|-------|-------|------------|
|                        | 金額       |         | 構成比率  |       | 金額の<br>伸び率 | 金額         |         | 構成比率  |       | 金額の<br>伸び率 |
|                        | 21年6月    | 23年6月   | 21年6月 | 23年6月 |            | 21年6月      | 23年6月   | 21年6月 | 23年6月 |            |
|                        | 千円       | 千円      | %     | %     | %          | 千円         | 千円      | %     | %     | %          |
| I 医業収益                 | 135,557  | 137,119 | 100.0 | 100.0 | 1.2        | 120,935    | 121,167 | 100.0 | 100.0 | 0.2        |
| 1. 入院診療収益              | 24,356   | 22,550  | 18.0  | 16.4  | -7.4       | 20,378     | 16,363  | 16.8  | 13.5  | -19.7      |
| 2. 特別の療養環境収益           | 785      | 705     | 0.6   | 0.5   | -10.2      | 598        | 524     | 0.5   | 0.4   | -12.4      |
| 3. 外来診療収益              | 102,744  | 104,477 | 75.8  | 76.2  | 1.7        | 99,322     | 102,919 | 82.1  | 84.9  | 3.6        |
| 4. その他の医業収益            | 7,672    | 9,387   | 5.7   | 6.8   | 22.4       | 637        | 1,361   | 0.5   | 1.1   | 113.7      |
| II 介護収益                | 4        | 40      | 0.0   | 0.0   | 900.0      | 5          | 49      | 0.0   | 0.0   | 880.0      |
| III 医業・介護費用            | 237,675  | 225,982 | 175.3 | 164.8 | -4.9       | 222,775    | 202,766 | 184.2 | 167.3 | -9.0       |
| 1. 給与費                 | 149,811  | 145,320 | 110.5 | 105.9 | -3.0       | 140,618    | 131,876 | 116.3 | 108.8 | -6.2       |
| 2. 医薬品費                | 8,288    | 7,888   | 6.1   | 5.8   | -4.8       | 7,860      | 6,949   | 6.5   | 5.7   | -11.6      |
| 3. 給食用材料費              | 230      | 365     | 0.2   | 0.3   | 58.7       | 258        | 379     | 0.2   | 0.3   | 46.9       |
| 4. 診療材料費・医療消耗器具備品費     | 19,284   | 16,179  | 14.2  | 11.8  | -16.1      | 16,390     | 14,732  | 13.6  | 12.2  | -10.1      |
| 5. 委託費                 | 20,624   | 17,430  | 15.2  | 12.7  | -15.5      | 18,405     | 14,686  | 15.2  | 12.1  | -20.2      |
| 6. 減価償却費               | 19,580   | 20,532  | 14.4  | 15.0  | 4.9        | 18,379     | 18,769  | 15.2  | 15.5  | 2.1        |
| (再掲)建物減価償却費            | 9,791    | 9,073   | 7.2   | 6.6   | -7.3       | 10,562     | 10,560  | 8.7   | 8.7   | -0.0       |
| (再掲)医療機器減価償却費          | 8,044    | 7,968   | 5.9   | 5.8   | -0.9       | 7,583      | 7,359   | 6.3   | 6.1   | -3.0       |
| 7. 設備関係費               | 4,694    | 4,875   | 3.5   | 3.6   | 3.9        | 5,107      | 5,064   | 4.2   | 4.2   | -0.8       |
| 8. 経費                  | 14,682   | 12,925  | 10.8  | 9.4   | -12.0      | 15,215     | 9,737   | 12.6  | 8.0   | -36.0      |
| 9. その他の医業費用            | 483      | 468     | 0.4   | 0.3   | -3.1       | 544        | 575     | 0.4   | 0.5   | 5.7        |
| IV 損益差額（I＋II－III）      | -102,114 | -88,823 | -75.3 | -64.8 | —          | -101,835   | -81,550 | -84.2 | -67.3 | —          |
| V その他の医業・介護関連収益        | 40,712   | 36,675  | 30.0  | 26.7  | -9.9       | 26,290     | 14,297  | 21.7  | 11.8  | -45.6      |
| VI その他の医業・介護関連費用       | 2,034    | 1,140   | 1.5   | 0.8   | -44.0      | 1,178      | 45      | 1.0   | 0.0   | -96.2      |
| VII 総損益差額（IV＋V－VI）     | -63,437  | -53,288 | -46.8 | -38.9 | —          | -76,724    | -67,298 | -63.4 | -55.5 | —          |
| VIII 税金                | —        | —       | —     | —     | —          | —          | —       | —     | —     | —          |
| IX 税引後の総損益差額（VII－VIII） | —        | —       | —     | —     | —          | —          | —       | —     | —     | —          |
| 施設数                    | 17       | 16      | —     | —     | —          | 15         | 13      | —     | —     | —          |
| 平均病床数                  | 38       | 39      | —     | —     | —          | 36         | 35      | —     | —     | —          |

## ③ DPC対象病院（集計1）

（1施設当たり損益）

|                          | DPC対象病院 |                |       |             |            | (参考)国公立を除く |                |       |             |            |
|--------------------------|---------|----------------|-------|-------------|------------|------------|----------------|-------|-------------|------------|
|                          | 金額      |                | 構成比率  |             | 金額の<br>伸び率 | 金額         |                | 構成比率  |             | 金額の<br>伸び率 |
|                          | 21年6月   | 23年6月          | 21年6月 | 23年6月       |            | 21年6月      | 23年6月          | 21年6月 | 23年6月       |            |
|                          | 千円      | 千円             | %     | %           | %          | 千円         | 千円             | %     | %           | %          |
| I 医業収益                   | 815,853 | <b>642,157</b> | 100.0 | <b>99.9</b> | -21.3      | 834,013    | <b>586,517</b> | 99.9  | <b>99.8</b> | -29.7      |
| 1. 入院診療収益                | 550,099 | <b>431,246</b> | 67.4  | <b>67.1</b> | -21.6      | 549,069    | <b>383,917</b> | 65.8  | <b>65.4</b> | -30.1      |
| 2. 特別の療養環境収益             | 10,262  | <b>9,894</b>   | 1.3   | <b>1.5</b>  | -3.6       | 13,209     | <b>10,754</b>  | 1.6   | <b>1.8</b>  | -18.6      |
| 3. 外来診療収益                | 231,351 | <b>180,380</b> | 28.3  | <b>28.1</b> | -22.0      | 241,176    | <b>170,504</b> | 28.9  | <b>29.0</b> | -29.3      |
| 4. その他の医業収益              | 24,141  | <b>20,637</b>  | 3.0   | <b>3.2</b>  | -14.5      | 30,558     | <b>21,342</b>  | 3.7   | <b>3.6</b>  | -30.2      |
| II 介護収益                  | 326     | <b>666</b>     | 0.0   | <b>0.1</b>  | 104.3      | 442        | <b>932</b>     | 0.1   | <b>0.2</b>  | 110.9      |
| III 医業・介護費用              | 858,613 | <b>642,057</b> | 105.2 | <b>99.9</b> | -25.2      | 842,004    | <b>571,488</b> | 100.9 | <b>97.3</b> | -32.1      |
| 1. 給与費                   | 430,014 | <b>331,527</b> | 52.7  | <b>51.6</b> | -22.9      | 418,024    | <b>294,068</b> | 50.1  | <b>50.1</b> | -29.7      |
| 2. 医薬品費                  | 134,792 | <b>92,111</b>  | 16.5  | <b>14.3</b> | -31.7      | 140,572    | <b>85,918</b>  | 16.8  | <b>14.6</b> | -38.9      |
| 3. 給食用材料費                | 4,851   | <b>3,888</b>   | 0.6   | <b>0.6</b>  | -19.9      | 4,969      | <b>3,926</b>   | 0.6   | <b>0.7</b>  | -21.0      |
| 4. 診療材料費・医療消耗器具備品費       | 99,340  | <b>66,552</b>  | 12.2  | <b>10.4</b> | -33.0      | 95,634     | <b>60,171</b>  | 11.5  | <b>10.2</b> | -37.1      |
| 5. 委託費                   | 56,300  | <b>44,546</b>  | 6.9   | <b>6.9</b>  | -20.9      | 45,184     | <b>33,639</b>  | 5.4   | <b>5.7</b>  | -25.6      |
| 6. 減価償却費                 | 50,180  | <b>37,811</b>  | 6.1   | <b>5.9</b>  | -24.6      | 43,154     | <b>30,939</b>  | 5.2   | <b>5.3</b>  | -28.3      |
| (再掲)建物減価償却費              | 17,151  | <b>13,929</b>  | 2.1   | <b>2.2</b>  | -18.8      | 9,956      | <b>9,025</b>   | 1.2   | <b>1.5</b>  | -9.4       |
| (再掲)医療機器減価償却費            | 20,057  | <b>14,496</b>  | 2.5   | <b>2.3</b>  | -27.7      | 14,908     | <b>11,305</b>  | 1.8   | <b>1.9</b>  | -24.2      |
| 7. 設備関係費                 | 33,181  | <b>24,985</b>  | 4.1   | <b>3.9</b>  | -24.7      | 41,389     | <b>23,978</b>  | 5.0   | <b>4.1</b>  | -42.1      |
| 8. 経費                    | 43,173  | <b>33,583</b>  | 5.3   | <b>5.2</b>  | -22.2      | 43,712     | <b>32,139</b>  | 5.2   | <b>5.5</b>  | -26.5      |
| 9. その他の医業費用              | 6,783   | <b>7,055</b>   | 0.8   | <b>1.1</b>  | 4.0        | 9,366      | <b>6,712</b>   | 1.1   | <b>1.1</b>  | -28.3      |
| IV 損益差額(I + II - III)    | -42,435 | <b>766</b>     | -5.2  | <b>0.1</b>  | —          | -7,549     | <b>15,960</b>  | -0.9  | <b>2.7</b>  | —          |
| V その他の医業・介護関連収益          | 66,408  | <b>37,452</b>  | 8.1   | <b>5.8</b>  | -43.6      | 21,399     | <b>17,646</b>  | 2.6   | <b>3.0</b>  | -17.5      |
| VI その他の医業・介護関連費用         | 29,363  | <b>19,605</b>  | 3.6   | <b>3.0</b>  | -33.2      | 24,273     | <b>13,205</b>  | 2.9   | <b>2.2</b>  | -45.6      |
| VII 総損益差額(IV + V - VI)   | -5,390  | <b>18,613</b>  | -0.7  | <b>2.9</b>  | —          | -10,424    | <b>20,401</b>  | -1.2  | <b>3.5</b>  | —          |
| VIII 税金                  | —       | —              | —     | —           | —          | —          | —              | —     | —           | —          |
| IX 税引後の総損益差額(VII - VIII) | —       | —              | —     | —           | —          | —          | —              | —     | —           | —          |
| 施設数                      | 67      | <b>253</b>     | —     | —           | —          | 36         | <b>164</b>     | —     | —           | —          |
| 平均病床数                    | 454     | <b>349</b>     | —     | —           | —          | 424        | <b>313</b>     | —     | —           | —          |

(注) DPC対象病院からは特定機能病院は除いている。



## ④ こども病院(小児総合医療施設) (集計1)

(1施設当たり損益)

|                        | 独立病院型(1型) |                |       |              |            | それ以外(2型及び3型) |                  |       |              |            | 全 体     |                |       |              |            |
|------------------------|-----------|----------------|-------|--------------|------------|--------------|------------------|-------|--------------|------------|---------|----------------|-------|--------------|------------|
|                        | 金額        |                | 構成比率  |              | 金額の<br>伸び率 | 金額           |                  | 構成比率  |              | 金額の<br>伸び率 | 金額      |                | 構成比率  |              | 金額の<br>伸び率 |
|                        | 21年6月     | 23年6月          | 21年6月 | 23年6月        |            | 21年6月        | 23年6月            | 21年6月 | 23年6月        |            | 21年6月   | 23年6月          | 21年6月 | 23年6月        |            |
|                        | 千円        | 千円             | %     | %            | %          | 千円           | 千円               | %     | %            | %          | 千円      | 千円             | %     | %            | %          |
| I 医業収益                 | 500,838   | <b>412,968</b> | 100.0 | <b>100.0</b> | -17.5      | 1,231,687    | <b>1,261,287</b> | 99.6  | <b>100.0</b> | 2.4        | 703,851 | <b>804,500</b> | 99.8  | <b>100.0</b> | 14.3       |
| 1. 入院診療収益              | 385,910   | <b>334,850</b> | 77.1  | <b>81.1</b>  | -13.2      | 871,710      | <b>921,109</b>   | 70.5  | <b>73.0</b>  | 5.7        | 520,854 | <b>605,431</b> | 73.9  | <b>75.3</b>  | 16.2       |
| 2. 特別の療養環境収益           | 324       | <b>466</b>     | 0.1   | <b>0.1</b>   | 43.8       | 11,540       | <b>12,430</b>    | 0.9   | <b>1.0</b>   | 7.7        | 3,439   | <b>5,988</b>   | 0.5   | <b>0.7</b>   | 74.1       |
| 3. 外来診療収益              | 97,574    | <b>65,309</b>  | 19.5  | <b>15.8</b>  | -33.1      | 323,098      | <b>310,196</b>   | 26.1  | <b>24.6</b>  | -4.0       | 160,219 | <b>178,334</b> | 22.7  | <b>22.2</b>  | 11.3       |
| 4. その他の医業収益            | 17,030    | <b>12,343</b>  | 3.4   | <b>3.0</b>   | -27.5      | 25,340       | <b>17,551</b>    | 2.0   | <b>1.4</b>   | -30.7      | 19,339  | <b>14,747</b>  | 2.7   | <b>1.8</b>   | -23.7      |
| II 介護収益                | 0         | <b>0</b>       | 0.0   | <b>0.0</b>   | —          | 4,851        | <b>0</b>         | 0.4   | <b>0.0</b>   | -100.0     | 1,347   | <b>0</b>       | 0.2   | <b>0.0</b>   | -100.0     |
| III 医業・介護費用            | 545,456   | <b>495,887</b> | 108.9 | <b>120.1</b> | -9.1       | 1,376,757    | <b>1,315,536</b> | 111.3 | <b>104.3</b> | -4.4       | 776,373 | <b>874,187</b> | 110.1 | <b>108.7</b> | 12.6       |
| 1. 給与費                 | 303,985   | <b>290,738</b> | 60.7  | <b>70.4</b>  | -4.4       | 725,788      | <b>701,652</b>   | 58.7  | <b>55.6</b>  | -3.3       | 421,153 | <b>480,391</b> | 59.7  | <b>59.7</b>  | 14.1       |
| 2. 医薬品費                | 62,174    | <b>46,237</b>  | 12.4  | <b>11.2</b>  | -25.6      | 228,137      | <b>208,541</b>   | 18.4  | <b>16.5</b>  | -8.6       | 108,275 | <b>121,147</b> | 15.4  | <b>15.1</b>  | 11.9       |
| 3. 給食用材料費              | 2,297     | <b>1,690</b>   | 0.5   | <b>0.4</b>   | -26.4      | 3,870        | <b>3,963</b>     | 0.3   | <b>0.3</b>   | 2.4        | 2,734   | <b>2,739</b>   | 0.4   | <b>0.3</b>   | 0.2        |
| 4. 診療材料費・医療消耗器具備品費     | 40,345    | <b>39,843</b>  | 8.1   | <b>9.6</b>   | -1.2       | 130,615      | <b>124,523</b>   | 10.6  | <b>9.9</b>   | -4.7       | 65,420  | <b>78,926</b>  | 9.3   | <b>9.8</b>   | 20.6       |
| 5. 委託費                 | 40,547    | <b>34,574</b>  | 8.1   | <b>8.4</b>   | -14.7      | 81,334       | <b>78,438</b>    | 6.6   | <b>6.2</b>   | -3.6       | 51,877  | <b>54,819</b>  | 7.4   | <b>6.8</b>   | 5.7        |
| 6. 減価償却費               | 35,192    | <b>47,149</b>  | 7.0   | <b>11.4</b>  | 34.0       | 107,931      | <b>106,460</b>   | 8.7   | <b>8.4</b>   | -1.4       | 55,397  | <b>74,524</b>  | 7.9   | <b>9.3</b>   | 34.5       |
| (再掲)建物減価償却費            | 17,072    | <b>23,416</b>  | 3.4   | <b>5.7</b>   | 37.2       | 48,909       | <b>37,817</b>    | 4.0   | <b>3.0</b>   | -22.7      | 25,915  | <b>30,062</b>  | 3.7   | <b>3.7</b>   | 16.0       |
| (再掲)医療機器減価償却費          | 16,619    | <b>18,951</b>  | 3.3   | <b>4.6</b>   | 14.0       | 48,368       | <b>46,230</b>    | 3.9   | <b>3.7</b>   | -4.4       | 25,438  | <b>31,541</b>  | 3.6   | <b>3.9</b>   | 24.0       |
| 7. 設備関係費               | 15,297    | <b>12,594</b>  | 3.1   | <b>3.0</b>   | -17.7      | 31,159       | <b>26,550</b>    | 2.5   | <b>2.1</b>   | -14.8      | 19,703  | <b>19,035</b>  | 2.8   | <b>2.4</b>   | -3.4       |
| 8. 経費                  | 43,293    | <b>21,626</b>  | 8.6   | <b>5.2</b>   | -50.0      | 62,870       | <b>50,717</b>    | 5.1   | <b>4.0</b>   | -19.3      | 48,731  | <b>35,053</b>  | 6.9   | <b>4.4</b>   | -28.1      |
| 9. その他の医業費用            | 2,325     | <b>1,435</b>   | 0.5   | <b>0.3</b>   | -38.3      | 5,053        | <b>14,692</b>    | 0.4   | <b>1.2</b>   | 190.8      | 3,083   | <b>7,553</b>   | 0.4   | <b>0.9</b>   | 145.0      |
| IV 損益差額(I+II-III)      | -44,618   | <b>-82,919</b> | -8.9  | <b>-20.1</b> | —          | -140,219     | <b>-54,249</b>   | -11.3 | <b>-4.3</b>  | —          | -71,174 | <b>-69,687</b> | -10.1 | <b>-8.7</b>  | —          |
| V その他の医業・介護関連収益        | 140,853   | <b>117,811</b> | 28.1  | <b>28.5</b>  | -16.4      | 64,744       | <b>99,118</b>    | 5.2   | <b>7.9</b>   | 53.1       | 119,712 | <b>109,183</b> | 17.0  | <b>13.6</b>  | -8.8       |
| VI その他の医業・介護関連費用       | 14,091    | <b>18,797</b>  | 2.8   | <b>4.6</b>   | 33.4       | 97,440       | <b>31,311</b>    | 7.9   | <b>2.5</b>   | -67.9      | 37,244  | <b>24,573</b>  | 5.3   | <b>3.1</b>   | -34.0      |
| VII 総損益差額(IV+V-VI)     | 82,143    | <b>16,094</b>  | 16.4  | <b>3.9</b>   | —          | -172,916     | <b>13,558</b>    | -14.0 | <b>1.1</b>   | —          | 11,294  | <b>14,924</b>  | 1.6   | <b>1.9</b>   | —          |
| VIII 税金                | —         | —              | —     | —            | —          | —            | —                | —     | —            | —          | —       | —              | —     | —            | —          |
| IX 税引後の総損益差額(VII-VIII) | —         | —              | —     | —            | —          | —            | —                | —     | —            | —          | —       | —              | —     | —            | —          |
| 施設数                    | 13        | <b>7</b>       | —     | —            | —          | 5            | <b>6</b>         | —     | —            | —          | 18      | <b>13</b>      | —     | —            | —          |
| 平均病床数                  | 222       | <b>188</b>     | —     | —            | —          | 728          | <b>678</b>       | —     | —            | —          | 363     | <b>414</b>     | —     | —            | —          |

- (注) 1. 小児総合医療施設とは、診療科目中に小児内科の他に小児外科を含む複数の外来系診療科を有する施設で、総合的に小児医療が行える医療施設として、日本小児医療施設協議会が認めた施設をいう。
2. 1型(独立病院型)とは、独立した病院であって、病床数に児童福祉法に基づく肢体不自由児施設、重症心身障害児施設、乳児院などの児童福祉施設の病床を含む場合には、その数が総病床数の30%を超えない施設をいう。
3. 2型(小児病棟・療養型)とは、独立した病院であって、児童福祉法に基づく肢体不自由児施設、重症心身障害児施設、乳児院などの児童福祉施設の病床が総病床数の30%以上の施設をいう。
4. 3型(小児病棟型)とは、独立病院ではないが、小児看護の専門性のもとに、複数の病棟群に小児病棟が集約的に配置されていて、かつ病院組織内で総合的小児医療部門として位置付けられ、管理責任者がいる施設をいう。
5. こども病院からは特定機能病院は除いている。

## (2)入院基本料別の損益状況

### ①一般病棟入院基本料算定病院（集計1）

（1施設当たり損益）

|                        | 一般病棟入院基本料算定病院 |                |       |             |      |         |                |       |              |       |         |                |       |             |       |
|------------------------|---------------|----------------|-------|-------------|------|---------|----------------|-------|--------------|-------|---------|----------------|-------|-------------|-------|
|                        | 7 対 1         |                |       |             |      | 10 対 1  |                |       |              |       | 13 対 1  |                |       |             |       |
|                        | 金額            |                | 構成比率  |             | 金額の  | 金額      |                | 構成比率  |              | 金額の   | 金額      |                | 構成比率  |             | 金額の   |
|                        | 21年6月         | 23年6月          | 21年6月 | 23年6月       | 伸び率  | 21年6月   | 23年6月          | 21年6月 | 23年6月        | 伸び率   | 21年6月   | 23年6月          | 21年6月 | 23年6月       | 伸び率   |
|                        | 千円            | 千円             | %     | %           | %    | 千円      | 千円             | %     | %            | %     | 千円      | 千円             | %     | %           | %     |
| I 医業収益                 | 543,690       | <b>571,136</b> | 99.9  | <b>99.9</b> | 5.0  | 253,506 | <b>212,154</b> | 99.9  | <b>99.8</b>  | -16.3 | 131,121 | <b>101,030</b> | 99.8  | <b>99.9</b> | -22.9 |
| 1. 入院診療収益              | 366,008       | <b>385,931</b> | 67.3  | <b>67.5</b> | 5.4  | 162,389 | <b>139,546</b> | 64.0  | <b>65.6</b>  | -14.1 | 86,453  | <b>65,366</b>  | 65.8  | <b>64.6</b> | -24.4 |
| 2. 特別の療養環境収益           | 7,975         | <b>9,011</b>   | 1.5   | <b>1.6</b>  | 13.0 | 3,130   | <b>2,214</b>   | 1.2   | <b>1.0</b>   | -29.3 | 1,779   | <b>941</b>     | 1.4   | <b>0.9</b>  | -47.1 |
| 3. 外来診療収益              | 151,526       | <b>157,863</b> | 27.9  | <b>27.6</b> | 4.2  | 78,589  | <b>62,552</b>  | 31.0  | <b>29.4</b>  | -20.4 | 38,339  | <b>31,606</b>  | 29.2  | <b>31.2</b> | -17.6 |
| 4. その他の医業収益            | 18,181        | <b>18,330</b>  | 3.3   | <b>3.2</b>  | 0.8  | 9,398   | <b>7,841</b>   | 3.7   | <b>3.7</b>   | -16.6 | 4,550   | <b>3,118</b>   | 3.5   | <b>3.1</b>  | -31.5 |
| II 介護収益                | 359           | <b>479</b>     | 0.1   | <b>0.1</b>  | 33.4 | 280     | <b>445</b>     | 0.1   | <b>0.2</b>   | 58.9  | 253     | <b>116</b>     | 0.2   | <b>0.1</b>  | -54.2 |
| III 医業・介護費用            | 566,182       | <b>569,497</b> | 104.1 | <b>99.6</b> | 0.6  | 272,671 | <b>212,710</b> | 107.4 | <b>100.1</b> | -22.0 | 139,363 | <b>100,325</b> | 106.1 | <b>99.2</b> | -28.0 |
| 1. 給与費                 | 290,706       | <b>295,045</b> | 53.4  | <b>51.6</b> | 1.5  | 141,544 | <b>117,321</b> | 55.8  | <b>55.2</b>  | -17.1 | 79,801  | <b>59,364</b>  | 60.7  | <b>58.7</b> | -25.6 |
| 2. 医薬品費                | 81,959        | <b>80,666</b>  | 15.1  | <b>14.1</b> | -1.6 | 36,730  | <b>27,871</b>  | 14.5  | <b>13.1</b>  | -24.1 | 16,846  | <b>10,112</b>  | 12.8  | <b>10.0</b> | -40.0 |
| 3. 給食用材料費              | 3,102         | <b>3,620</b>   | 0.6   | <b>0.6</b>  | 16.7 | 2,204   | <b>1,677</b>   | 0.9   | <b>0.8</b>   | -23.9 | 1,351   | <b>1,245</b>   | 1.0   | <b>1.2</b>  | -7.8  |
| 4. 診療材料費・医療消耗器具備品費     | 59,707        | <b>57,718</b>  | 11.0  | <b>10.1</b> | -3.3 | 25,429  | <b>17,523</b>  | 10.0  | <b>8.2</b>   | -31.1 | 10,352  | <b>6,291</b>   | 7.9   | <b>6.2</b>  | -39.2 |
| 5. 委託費                 | 38,069        | <b>40,127</b>  | 7.0   | <b>7.0</b>  | 5.4  | 17,147  | <b>13,079</b>  | 6.8   | <b>6.2</b>   | -23.7 | 8,418   | <b>6,253</b>   | 6.4   | <b>6.2</b>  | -25.7 |
| 6. 減価償却費               | 32,425        | <b>33,338</b>  | 6.0   | <b>5.8</b>  | 2.8  | 14,997  | <b>10,535</b>  | 5.9   | <b>5.0</b>   | -29.8 | 5,944   | <b>4,206</b>   | 4.5   | <b>4.2</b>  | -29.2 |
| 〈再掲〉建物減価償却費            | 11,245        | <b>12,297</b>  | 2.1   | <b>2.2</b>  | 9.4  | 6,791   | <b>4,179</b>   | 2.7   | <b>2.0</b>   | -38.5 | 2,603   | <b>1,556</b>   | 2.0   | <b>1.5</b>  | -40.2 |
| 〈再掲〉医療機器減価償却費          | 12,633        | <b>12,812</b>  | 2.3   | <b>2.2</b>  | 1.4  | 5,838   | <b>3,838</b>   | 2.3   | <b>1.8</b>   | -34.3 | 1,975   | <b>1,162</b>   | 1.5   | <b>1.1</b>  | -41.2 |
| 7. 設備関係費               | 20,704        | <b>22,585</b>  | 3.8   | <b>4.0</b>  | 9.1  | 13,717  | <b>8,598</b>   | 5.4   | <b>4.0</b>   | -37.3 | 5,688   | <b>4,083</b>   | 4.3   | <b>4.0</b>  | -28.2 |
| 8. 経費                  | 32,540        | <b>30,023</b>  | 6.0   | <b>5.3</b>  | -7.7 | 18,902  | <b>13,469</b>  | 7.4   | <b>6.3</b>   | -28.7 | 9,168   | <b>7,946</b>   | 7.0   | <b>7.9</b>  | -13.3 |
| 9. その他の医業費用            | 6,971         | <b>6,375</b>   | 1.3   | <b>1.1</b>  | -8.5 | 2,000   | <b>2,637</b>   | 0.8   | <b>1.2</b>   | 31.9  | 1,796   | <b>826</b>     | 1.4   | <b>0.8</b>  | -54.0 |
| IV 損益差額（I＋II－III）      | -22,132       | <b>2,117</b>   | -4.1  | <b>0.4</b>  | —    | -18,885 | <b>-111</b>    | -7.4  | <b>-0.1</b>  | —     | -7,990  | <b>820</b>     | -6.1  | <b>0.8</b>  | —     |
| V その他の医業・介護関連収益        | 29,217        | <b>31,737</b>  | 5.4   | <b>5.6</b>  | 8.6  | 21,164  | <b>11,075</b>  | 8.3   | <b>5.2</b>   | -47.7 | 7,865   | <b>5,523</b>   | 6.0   | <b>5.5</b>  | -29.8 |
| VI その他の医業・介護関連費用       | 18,370        | <b>16,933</b>  | 3.4   | <b>3.0</b>  | -7.8 | 6,073   | <b>5,924</b>   | 2.4   | <b>2.8</b>   | -2.5  | 2,864   | <b>2,623</b>   | 2.2   | <b>2.6</b>  | -8.4  |
| VII 総損益差額（IV＋V－VI）     | -11,286       | <b>16,921</b>  | -2.1  | <b>3.0</b>  | —    | -3,794  | <b>5,040</b>   | -1.5  | <b>2.4</b>   | —     | -2,989  | <b>3,720</b>   | -2.3  | <b>3.7</b>  | —     |
| VIII 税金                | —             | —              | —     | —           | —    | —       | —              | —     | —            | —     | —       | —              | —     | —           | —     |
| IX 税引後の総損益差額（VII－VIII） | —             | —              | —     | —           | —    | —       | —              | —     | —            | —     | —       | —              | —     | —           | —     |
| 施設数                    | 143           | <b>267</b>     | —     | —           | —    | 210     | <b>270</b>     | —     | —            | —     | 37      | <b>60</b>      | —     | —           | —     |
| 平均病床数                  | 317           | <b>315</b>     | —     | —           | —    | 193     | <b>166</b>     | —     | —            | —     | 136     | <b>106</b>     | —     | —           | —     |

## ①一般病棟入院基本料算定病院（集計1）

（1施設当たり損益）

|                        | 一般病棟入院基本料算定病院 |               |       |              |       |         |               |       |              |       |
|------------------------|---------------|---------------|-------|--------------|-------|---------|---------------|-------|--------------|-------|
|                        | 15 対 1        |               |       |              |       | 特別入院基本料 |               |       |              |       |
|                        | 金額            |               | 構成比率  |              | 金額の   | 金額      |               | 構成比率  |              | 金額の   |
|                        | 21年6月         | 23年6月         | 21年6月 | 23年6月        | 伸び率   | 21年6月   | 23年6月         | 21年6月 | 23年6月        | 伸び率   |
|                        | 千円            | 千円            | %     | %            | %     | 千円      | 千円            | %     | %            | %     |
| I 医業収益                 | 123,683       | <b>93,467</b> | 99.9  | <b>100.0</b> | -24.4 | 57,722  | <b>66,123</b> | 100.0 | <b>100.0</b> | 14.6  |
| 1. 入院診療収益              | 86,949        | <b>63,920</b> | 70.2  | <b>68.4</b>  | -26.5 | 41,062  | <b>38,025</b> | 71.1  | <b>57.5</b>  | -7.4  |
| 2. 特別の療養環境収益           | 1,346         | <b>1,345</b>  | 1.1   | <b>1.4</b>   | -0.1  | 339     | <b>584</b>    | 0.6   | <b>0.9</b>   | 72.3  |
| 3. 外来診療収益              | 30,084        | <b>25,803</b> | 24.3  | <b>27.6</b>  | -14.2 | 14,861  | <b>19,844</b> | 25.7  | <b>30.0</b>  | 33.5  |
| 4. その他の医業収益            | 5,304         | <b>2,400</b>  | 4.3   | <b>2.6</b>   | -54.8 | 1,460   | <b>7,670</b>  | 2.5   | <b>11.6</b>  | 425.3 |
| II 介護収益                | 96            | <b>37</b>     | 0.1   | <b>0.0</b>   | -61.5 | 0       | <b>27</b>     | 0.0   | <b>0.0</b>   | —     |
| III 医業・介護費用            | 117,211       | <b>92,289</b> | 94.7  | <b>98.7</b>  | -21.3 | 59,252  | <b>73,704</b> | 102.7 | <b>111.4</b> | 24.4  |
| 1. 給与費                 | 64,680        | <b>54,976</b> | 52.3  | <b>58.8</b>  | -15.0 | 38,544  | <b>44,507</b> | 66.8  | <b>67.3</b>  | 15.5  |
| 2. 医薬品費                | 13,314        | <b>10,601</b> | 10.8  | <b>11.3</b>  | -20.4 | 4,870   | <b>6,857</b>  | 8.4   | <b>10.4</b>  | 40.8  |
| 3. 給食用材料費              | 2,394         | <b>1,360</b>  | 1.9   | <b>1.5</b>   | -43.2 | 950     | <b>857</b>    | 1.6   | <b>1.3</b>   | -9.8  |
| 4. 診療材料費・医療消耗器具備品費     | 6,550         | <b>4,553</b>  | 5.3   | <b>4.9</b>   | -30.5 | 1,471   | <b>2,288</b>  | 2.5   | <b>3.5</b>   | 55.5  |
| 5. 委託費                 | 7,139         | <b>5,149</b>  | 5.8   | <b>5.5</b>   | -27.9 | 2,787   | <b>5,799</b>  | 4.8   | <b>8.8</b>   | 108.1 |
| 6. 減価償却費               | 4,645         | <b>3,681</b>  | 3.8   | <b>3.9</b>   | -20.8 | 2,122   | <b>5,389</b>  | 3.7   | <b>8.1</b>   | 154.0 |
| 〈再掲〉建物減価償却費            | 2,411         | <b>1,822</b>  | 1.9   | <b>1.9</b>   | -24.4 | 1,336   | <b>3,285</b>  | 2.3   | <b>5.0</b>   | 145.9 |
| 〈再掲〉医療機器減価償却費          | 985           | <b>1,046</b>  | 0.8   | <b>1.1</b>   | 6.2   | 375     | <b>706</b>    | 0.6   | <b>1.1</b>   | 88.3  |
| 7. 設備関係費               | 5,783         | <b>3,491</b>  | 4.7   | <b>3.7</b>   | -39.6 | 3,366   | <b>3,267</b>  | 5.8   | <b>4.9</b>   | -2.9  |
| 8. 経費                  | 11,295        | <b>7,528</b>  | 9.1   | <b>8.1</b>   | -33.4 | 5,213   | <b>4,374</b>  | 9.0   | <b>6.6</b>   | -16.1 |
| 9. その他の医業費用            | 1,412         | <b>949</b>    | 1.1   | <b>1.0</b>   | -32.8 | -71     | <b>366</b>    | -0.1  | <b>0.6</b>   | 615.5 |
| IV 損益差額（I＋II－III）      | 6,568         | <b>1,215</b>  | 5.3   | <b>1.3</b>   | —     | -1,530  | <b>-7,554</b> | -2.7  | <b>-11.4</b> | —     |
| V その他の医業・介護関連収益        | 4,569         | <b>3,967</b>  | 3.7   | <b>4.2</b>   | -13.2 | 2,295   | <b>11,893</b> | 4.0   | <b>18.0</b>  | 418.2 |
| VI その他の医業・介護関連費用       | 5,664         | <b>3,134</b>  | 4.6   | <b>3.4</b>   | -44.7 | 707     | <b>1,938</b>  | 1.2   | <b>2.9</b>   | 174.1 |
| VII 総損益差額（IV＋V－VI）     | 5,473         | <b>2,048</b>  | 4.4   | <b>2.2</b>   | —     | 58      | <b>2,401</b>  | 0.1   | <b>3.6</b>   | —     |
| VIII 税金                | —             | —             | —     | —            | —     | —       | —             | —     | —            | —     |
| IX 税引後の総損益差額（VII－VIII） | —             | —             | —     | —            | —     | —       | —             | —     | —            | —     |
| 施設数                    | 86            | <b>104</b>    | —     | —            | —     | 10      | <b>19</b>     | —     | —            | —     |
| 平均病床数                  | 142           | <b>108</b>    | —     | —            | —     | 65      | <b>67</b>     | —     | —            | —     |

## ①一般病棟入院基本料算定病院（集計1）

（1施設当たり損益）

|                     | (参考)国公立を除く |                |       |             |       |         |                |       |             |       |         |                |       |             |         |
|---------------------|------------|----------------|-------|-------------|-------|---------|----------------|-------|-------------|-------|---------|----------------|-------|-------------|---------|
|                     | 7 対 1      |                |       |             |       | 10 対 1  |                |       |             |       | 13 対 1  |                |       |             |         |
|                     | 金額         |                | 構成比率  |             | 金額の   | 金額      |                | 構成比率  |             | 金額の   | 金額      |                | 構成比率  |             | 金額の     |
|                     | 21年6月      | 23年6月          | 21年6月 | 23年6月       | 伸び率   | 21年6月   | 23年6月          | 21年6月 | 23年6月       | 伸び率   | 21年6月   | 23年6月          | 21年6月 | 23年6月       | 伸び率     |
|                     | 千円         | 千円             | %     | %           | %     | 千円      | 千円             | %     | %           | %     | 千円      | 千円             | %     | %           | %       |
| I 医業収益              | 518,747    | <b>497,328</b> | 99.9  | <b>99.9</b> | -4.1  | 198,180 | <b>188,405</b> | 99.8  | <b>99.7</b> | -4.9  | 127,938 | <b>115,864</b> | 100.0 | <b>99.9</b> | -9.4    |
| 1. 入院診療収益           | 344,006    | <b>327,261</b> | 66.3  | <b>65.7</b> | -4.9  | 120,238 | <b>120,714</b> | 60.6  | <b>63.9</b> | 0.4   | 85,953  | <b>75,739</b>  | 67.2  | <b>65.3</b> | -11.9   |
| 2. 特別の療養環境収益        | 8,649      | <b>9,439</b>   | 1.7   | <b>1.9</b>  | 9.1   | 3,110   | <b>2,394</b>   | 1.6   | <b>1.3</b>  | -23.0 | 1,524   | <b>1,187</b>   | 1.2   | <b>1.0</b>  | -22.1   |
| 3. 外来診療収益           | 147,679    | <b>141,667</b> | 28.4  | <b>28.5</b> | -4.1  | 66,888  | <b>58,464</b>  | 33.7  | <b>30.9</b> | -12.6 | 36,730  | <b>35,835</b>  | 28.7  | <b>30.9</b> | -2.4    |
| 4. その他の医業収益         | 18,414     | <b>18,961</b>  | 3.5   | <b>3.8</b>  | 3.0   | 7,944   | <b>6,833</b>   | 4.0   | <b>3.6</b>  | -14.0 | 3,732   | <b>3,103</b>   | 2.9   | <b>2.7</b>  | -16.9   |
| II 介護収益             | 451        | <b>607</b>     | 0.1   | <b>0.1</b>  | 34.6  | 343     | <b>548</b>     | 0.2   | <b>0.3</b>  | 59.8  | 8       | <b>93</b>      | 0.0   | <b>0.1</b>  | 1,062.5 |
| III 医業・介護費用         | 524,931    | <b>484,082</b> | 101.1 | <b>97.2</b> | -7.8  | 205,008 | <b>183,668</b> | 103.3 | <b>97.2</b> | -10.4 | 129,303 | <b>111,026</b> | 101.1 | <b>95.7</b> | -14.1   |
| 1. 給与費              | 269,977    | <b>250,899</b> | 52.0  | <b>50.4</b> | -7.1  | 104,985 | <b>100,533</b> | 52.9  | <b>53.2</b> | -4.2  | 74,055  | <b>65,368</b>  | 57.9  | <b>56.4</b> | -11.7   |
| 2. 医薬品費             | 76,298     | <b>71,439</b>  | 14.7  | <b>14.3</b> | -6.4  | 29,173  | <b>24,367</b>  | 14.7  | <b>12.9</b> | -16.5 | 15,321  | <b>11,560</b>  | 12.0  | <b>10.0</b> | -24.5   |
| 3. 給食用材料費           | 3,077      | <b>3,452</b>   | 0.6   | <b>0.7</b>  | 12.2  | 1,624   | <b>1,480</b>   | 0.8   | <b>0.8</b>  | -8.9  | 1,481   | <b>1,469</b>   | 1.2   | <b>1.3</b>  | -0.8    |
| 4. 診療材料費・医療消耗器具備品費  | 55,196     | <b>49,030</b>  | 10.6  | <b>9.8</b>  | -11.2 | 17,261  | <b>16,009</b>  | 8.7   | <b>8.5</b>  | -7.3  | 11,148  | <b>7,412</b>   | 8.7   | <b>6.4</b>  | -33.5   |
| 5. 委託費              | 32,540     | <b>29,344</b>  | 6.3   | <b>5.9</b>  | -9.8  | 10,865  | <b>10,657</b>  | 5.5   | <b>5.6</b>  | -1.9  | 7,012   | <b>6,216</b>   | 5.5   | <b>5.4</b>  | -11.4   |
| 6. 減価償却費            | 27,060     | <b>25,646</b>  | 5.2   | <b>5.2</b>  | -5.2  | 9,194   | <b>8,118</b>   | 4.6   | <b>4.3</b>  | -11.7 | 4,576   | <b>4,462</b>   | 3.6   | <b>3.8</b>  | -2.5    |
| (再掲)建物減価償却費         | 8,434      | <b>7,608</b>   | 1.6   | <b>1.5</b>  | -9.8  | 4,080   | <b>2,833</b>   | 2.1   | <b>1.5</b>  | -30.6 | 1,747   | <b>1,484</b>   | 1.4   | <b>1.3</b>  | -15.1   |
| (再掲)医療機器減価償却費       | 9,235      | <b>9,464</b>   | 1.8   | <b>1.9</b>  | 2.5   | 3,037   | <b>2,600</b>   | 1.5   | <b>1.4</b>  | -14.4 | 1,694   | <b>1,193</b>   | 1.3   | <b>1.0</b>  | -29.6   |
| 7. 設備関係費            | 19,421     | <b>20,610</b>  | 3.7   | <b>4.1</b>  | 6.1   | 14,027  | <b>8,625</b>   | 7.1   | <b>4.6</b>  | -38.5 | 5,941   | <b>4,792</b>   | 4.6   | <b>4.1</b>  | -19.3   |
| 8. 経費               | 33,049     | <b>27,944</b>  | 6.4   | <b>5.6</b>  | -15.4 | 16,135  | <b>11,756</b>  | 8.1   | <b>6.2</b>  | -27.1 | 8,867   | <b>8,850</b>   | 6.9   | <b>7.6</b>  | -0.2    |
| 9. その他の医業費用         | 8,311      | <b>5,718</b>   | 1.6   | <b>1.1</b>  | -31.2 | 1,745   | <b>2,122</b>   | 0.9   | <b>1.1</b>  | 21.6  | 903     | <b>895</b>     | 0.7   | <b>0.8</b>  | -0.9    |
| IV 損益差額(Ⅰ＋Ⅱ－Ⅲ)      | -5,733     | <b>13,853</b>  | -1.1  | <b>2.8</b>  | —     | -6,485  | <b>5,285</b>   | -3.3  | <b>2.8</b>  | —     | -1,357  | <b>4,932</b>   | -1.1  | <b>4.3</b>  | —       |
| V その他の医業・介護関連収益     | 11,841     | <b>15,140</b>  | 2.3   | <b>3.0</b>  | 27.9  | 4,074   | <b>4,395</b>   | 2.1   | <b>2.3</b>  | 7.9   | 2,806   | <b>2,036</b>   | 2.2   | <b>1.8</b>  | -27.4   |
| VI その他の医業・介護関連費用    | 14,882     | <b>10,572</b>  | 2.9   | <b>2.1</b>  | -29.0 | 3,508   | <b>4,695</b>   | 1.8   | <b>2.5</b>  | 33.8  | 2,232   | <b>2,992</b>   | 1.7   | <b>2.6</b>  | 34.1    |
| VII 総損益差額(Ⅳ＋Ⅴ－Ⅵ)    | -8,773     | <b>18,422</b>  | -1.7  | <b>3.7</b>  | —     | -5,919  | <b>4,985</b>   | -3.0  | <b>2.6</b>  | —     | -784    | <b>3,976</b>   | -0.6  | <b>3.4</b>  | —       |
| VIII 税金             | —          | —              | —     | —           | —     | —       | —              | —     | —           | —     | —       | —              | —     | —           | —       |
| IX 税引後の総損益差額(VII－Ⅷ) | —          | —              | —     | —           | —     | —       | —              | —     | —           | —     | —       | —              | —     | —           | —       |
| 施設数                 | 104        | <b>185</b>     | —     | —           | —     | 146     | <b>190</b>     | —     | —           | —     | 24      | <b>45</b>      | —     | —           | —       |
| 平均病床数               | 288        | <b>273</b>     | —     | —           | —     | 145     | <b>142</b>     | —     | —           | —     | 132     | <b>116</b>     | —     | —           | —       |

## ①一般病棟入院基本料算定病院（集計1）

（1施設当たり損益）

|                        | （参考）国公立を除く |               |       |              |       |         |               |       |              |       |
|------------------------|------------|---------------|-------|--------------|-------|---------|---------------|-------|--------------|-------|
|                        | 15 対 1     |               |       |              |       | 特別入院基本料 |               |       |              |       |
|                        | 金額         |               | 構成比率  |              | 金額の   | 金額      |               | 構成比率  |              | 金額の   |
|                        | 21年6月      | 23年6月         | 21年6月 | 23年6月        | 伸び率   | 21年6月   | 23年6月         | 21年6月 | 23年6月        | 伸び率   |
|                        | 千円         | 千円            | %     | %            | %     | 千円      | 千円            | %     | %            | %     |
| I 医業収益                 | 126,606    | <b>98,434</b> | 99.9  | <b>100.0</b> | -22.3 | 71,978  | <b>64,515</b> | 100.0 | <b>100.0</b> | -10.4 |
| 1. 入院診療収益              | 88,843     | <b>68,274</b> | 70.1  | <b>69.3</b>  | -23.2 | 52,675  | <b>34,940</b> | 73.2  | <b>54.1</b>  | -33.7 |
| 2. 特別の療養環境収益           | 1,477      | <b>1,496</b>  | 1.2   | <b>1.5</b>   | 1.3   | 484     | <b>666</b>    | 0.7   | <b>1.0</b>   | 37.6  |
| 3. 外来診療収益              | 30,388     | <b>26,272</b> | 24.0  | <b>26.7</b>  | -13.5 | 17,167  | <b>20,036</b> | 23.9  | <b>31.0</b>  | 16.7  |
| 4. その他の医業収益            | 5,897      | <b>2,392</b>  | 4.7   | <b>2.4</b>   | -59.4 | 1,651   | <b>8,873</b>  | 2.3   | <b>13.7</b>  | 437.4 |
| II 介護収益                | 92         | <b>35</b>     | 0.1   | <b>0.0</b>   | -62.0 | 0       | <b>28</b>     | 0.0   | <b>0.0</b>   | —     |
| III 医業・介護費用            | 116,426    | <b>95,299</b> | 91.9  | <b>96.8</b>  | -18.1 | 69,776  | <b>59,889</b> | 96.9  | <b>92.8</b>  | -14.2 |
| 1. 給与費                 | 63,363     | <b>57,125</b> | 50.0  | <b>58.0</b>  | -9.8  | 45,308  | <b>35,852</b> | 62.9  | <b>55.5</b>  | -20.9 |
| 2. 医薬品費                | 13,578     | <b>10,958</b> | 10.7  | <b>11.1</b>  | -19.3 | 5,647   | <b>5,883</b>  | 7.8   | <b>9.1</b>   | 4.2   |
| 3. 給食用材料費              | 2,550      | <b>1,461</b>  | 2.0   | <b>1.5</b>   | -42.7 | 1,187   | <b>601</b>    | 1.6   | <b>0.9</b>   | -49.4 |
| 4. 診療材料費・医療消耗器具備品費     | 6,600      | <b>4,833</b>  | 5.2   | <b>4.9</b>   | -26.8 | 1,383   | <b>2,227</b>  | 1.9   | <b>3.5</b>   | 61.0  |
| 5. 委託費                 | 7,115      | <b>4,769</b>  | 5.6   | <b>4.8</b>   | -33.0 | 2,853   | <b>4,773</b>  | 4.0   | <b>7.4</b>   | 67.3  |
| 6. 減価償却費               | 3,962      | <b>3,481</b>  | 3.1   | <b>3.5</b>   | -12.1 | 2,414   | <b>2,485</b>  | 3.4   | <b>3.8</b>   | 2.9   |
| （再掲）建物減価償却費            | 1,879      | <b>1,447</b>  | 1.5   | <b>1.5</b>   | -23.0 | 1,454   | <b>877</b>    | 2.0   | <b>1.4</b>   | -39.7 |
| （再掲）医療機器減価償却費          | 859        | <b>1,104</b>  | 0.7   | <b>1.1</b>   | 28.5  | 372     | <b>288</b>    | 0.5   | <b>0.4</b>   | -22.6 |
| 7. 設備関係費               | 6,408      | <b>3,649</b>  | 5.1   | <b>3.7</b>   | -43.1 | 4,434   | <b>3,525</b>  | 6.2   | <b>5.5</b>   | -20.5 |
| 8. 経費                  | 11,237     | <b>7,949</b>  | 8.9   | <b>8.1</b>   | -29.3 | 6,692   | <b>4,172</b>  | 9.3   | <b>6.5</b>   | -37.7 |
| 9. その他の医業費用            | 1,612      | <b>1,074</b>  | 1.3   | <b>1.1</b>   | -33.4 | -143    | <b>370</b>    | -0.2  | <b>0.6</b>   | 358.7 |
| IV 損益差額（I＋II－III）      | 10,272     | <b>3,171</b>  | 8.1   | <b>3.2</b>   | —     | 2,203   | <b>4,654</b>  | 3.1   | <b>7.2</b>   | —     |
| V その他の医業・介護関連収益        | 3,598      | <b>2,453</b>  | 2.8   | <b>2.5</b>   | -31.8 | 551     | <b>1,143</b>  | 0.8   | <b>1.8</b>   | 107.4 |
| VI その他の医業・介護関連費用       | 5,723      | <b>3,029</b>  | 4.5   | <b>3.1</b>   | -47.1 | 898     | <b>861</b>    | 1.2   | <b>1.3</b>   | -4.1  |
| VII 総損益差額（IV＋V－VI）     | 8,148      | <b>2,595</b>  | 6.4   | <b>2.6</b>   | —     | 1,857   | <b>4,937</b>  | 2.6   | <b>7.6</b>   | —     |
| VIII 税金                | —          | —             | —     | —            | —     | —       | —             | —     | —            | —     |
| IX 税引後の総損益差額（VII－VIII） | —          | —             | —     | —            | —     | —       | —             | —     | —            | —     |
| 施設数                    | 75         | <b>88</b>     | —     | —            | —     | 7       | <b>16</b>     | —     | —            | —     |
| 平均病床数                  | 146        | <b>115</b>    | —     | —            | —     | 71      | <b>56</b>     | —     | —            | —     |

## ②療養病棟入院基本料算定病院（集計1）

（1施設当たり損益）

|                        | 療養病棟入院基本料算定病院 |       |            |       |       |       |         |       |
|------------------------|---------------|-------|------------|-------|-------|-------|---------|-------|
|                        | 療養病棟入院基本料1    |       | 療養病棟入院基本料2 |       | 移行    |       | 特別入院基本料 |       |
|                        | 金額            | 構成比率  | 金額         | 構成比率  | 金額    | 構成比率  | 金額      | 構成比率  |
|                        | 23年6月         | 23年6月 | 23年6月      | 23年6月 | 23年6月 | 23年6月 | 23年6月   | 23年6月 |
|                        | 千円            | %     | 千円         | %     | 千円    | %     | 千円      | %     |
| I 医業収益                 | 157,404       | 99.8  | 141,176    | 99.8  | —     | —     | 70,997  | 99.9  |
| 1. 入院診療収益              | 118,814       | 75.3  | 97,900     | 69.2  | —     | —     | 47,474  | 66.8  |
| 2. 特別の療養環境収益           | 1,961         | 1.2   | 2,003      | 1.4   | —     | —     | 916     | 1.3   |
| 3. 外来診療収益              | 31,878        | 20.2  | 35,926     | 25.4  | —     | —     | 20,905  | 29.4  |
| 4. その他の医業収益            | 4,751         | 3.0   | 5,347      | 3.8   | —     | —     | 1,702   | 2.4   |
| II 介護収益                | 331           | 0.2   | 334        | 0.2   | —     | —     | 73      | 0.1   |
| III 医業・介護費用            | 152,666       | 96.8  | 139,898    | 98.9  | —     | —     | 83,397  | 117.3 |
| 1. 給与費                 | 90,195        | 57.2  | 81,724     | 57.8  | —     | —     | 38,528  | 54.2  |
| 2. 医薬品費                | 15,592        | 9.9   | 15,350     | 10.8  | —     | —     | 8,476   | 11.9  |
| 3. 給食用材料費              | 1,764         | 1.1   | 1,430      | 1.0   | —     | —     | 660     | 0.9   |
| 4. 診療材料費・医療消耗器具備品費     | 9,730         | 6.2   | 9,055      | 6.4   | —     | —     | 5,448   | 7.7   |
| 5. 委託費                 | 9,264         | 5.9   | 9,525      | 6.7   | —     | —     | 3,706   | 5.2   |
| 6. 減価償却費               | 7,111         | 4.5   | 6,347      | 4.5   | —     | —     | 2,636   | 3.7   |
| 〈再掲〉建物減価償却費            | 3,345         | 2.1   | 2,575      | 1.8   | —     | —     | 1,230   | 1.7   |
| 〈再掲〉医療機器減価償却費          | 2,069         | 1.3   | 1,828      | 1.3   | —     | —     | 1,146   | 1.6   |
| 7. 設備関係費               | 6,566         | 4.2   | 5,552      | 3.9   | —     | —     | 12,606  | 17.7  |
| 8. 経費                  | 10,526        | 6.7   | 9,358      | 6.6   | —     | —     | 9,770   | 13.7  |
| 9. その他の医業費用            | 1,917         | 1.2   | 1,556      | 1.1   | —     | —     | 1,567   | 2.2   |
| IV 損益差額（I＋II－III）      | 5,068         | 3.2   | 1,612      | 1.1   | —     | —     | -12,327 | -17.3 |
| V その他の医業・介護関連収益        | 4,650         | 2.9   | 6,280      | 4.4   | —     | —     | 6,725   | 9.5   |
| VI その他の医業・介護関連費用       | 4,023         | 2.6   | 3,205      | 2.3   | —     | —     | 11,704  | 16.5  |
| VII 総損益差額（IV＋V－VI）     | 5,695         | 3.6   | 4,687      | 3.3   | —     | —     | -17,306 | -24.4 |
| VIII 税金                | —             | —     | —          | —     | —     | —     | —       | —     |
| IX 税引後の総損益差額（VII－VIII） | —             | —     | —          | —     | —     | —     | —       | —     |
| 施設数                    | 148           | —     | 143        | —     | 0     | —     | 6       | —     |
| 平均病床数                  | 165           | —     | 159        | —     | —     | —     | 82      | —     |

## ②療養病棟入院基本料算定病院（集計1）

（1施設当たり損益）

|                        | （参考）国公立を除く |       |            |       |       |       |         |       |
|------------------------|------------|-------|------------|-------|-------|-------|---------|-------|
|                        | 療養病棟入院基本料1 |       | 療養病棟入院基本料2 |       | 移行    |       | 特別入院基本料 |       |
|                        | 金額         | 構成比率  | 金額         | 構成比率  | 金額    | 構成比率  | 金額      | 構成比率  |
|                        | 23年6月      | 23年6月 | 23年6月      | 23年6月 | 23年6月 | 23年6月 | 23年6月   | 23年6月 |
|                        | 千円         | %     | 千円         | %     | 千円    | %     | 千円      | %     |
| I 医業収益                 | 149,513    | 99.8  | 143,925    | 99.8  | —     | —     | 95,131  | 99.9  |
| 1. 入院診療収益              | 114,781    | 76.6  | 102,292    | 70.9  | —     | —     | 66,491  | 69.8  |
| 2. 特別の療養環境収益           | 2,036      | 1.4   | 2,187      | 1.5   | —     | —     | 1,374   | 1.4   |
| 3. 外来診療収益              | 28,495     | 19.0  | 33,939     | 23.5  | —     | —     | 25,517  | 26.8  |
| 4. その他の医業収益            | 4,201      | 2.8   | 5,507      | 3.8   | —     | —     | 1,748   | 1.8   |
| II 介護収益                | 317        | 0.2   | 282        | 0.2   | —     | —     | 94      | 0.1   |
| III 医業・介護費用            | 142,411    | 95.0  | 137,371    | 95.3  | —     | —     | 104,058 | 109.3 |
| 1. 給与費                 | 84,169     | 56.2  | 79,969     | 55.5  | —     | —     | 44,473  | 46.7  |
| 2. 医薬品費                | 14,135     | 9.4   | 15,195     | 10.5  | —     | —     | 9,431   | 9.9   |
| 3. 給食用材料費              | 1,766      | 1.2   | 1,589      | 1.1   | —     | —     | 858     | 0.9   |
| 4. 診療材料費・医療消耗器具備品費     | 9,088      | 6.1   | 8,914      | 6.2   | —     | —     | 7,507   | 7.9   |
| 5. 委託費                 | 8,498      | 5.7   | 9,164      | 6.4   | —     | —     | 4,531   | 4.8   |
| 6. 減価償却費               | 5,728      | 3.8   | 5,788      | 4.0   | —     | —     | 3,576   | 3.8   |
| 〈再掲〉建物減価償却費            | 2,495      | 1.7   | 2,189      | 1.5   | —     | —     | 1,659   | 1.7   |
| 〈再掲〉医療機器減価償却費          | 1,491      | 1.0   | 1,496      | 1.0   | —     | —     | 1,572   | 1.7   |
| 7. 設備関係費               | 6,707      | 4.5   | 5,705      | 4.0   | —     | —     | 18,424  | 19.3  |
| 8. 経費                  | 10,440     | 7.0   | 9,326      | 6.5   | —     | —     | 12,961  | 13.6  |
| 9. その他の医業費用            | 1,881      | 1.3   | 1,721      | 1.2   | —     | —     | 2,297   | 2.4   |
| IV 損益差額（I＋II－III）      | 7,419      | 5.0   | 6,836      | 4.7   | —     | —     | -8,834  | -9.3  |
| V その他の医業・介護関連収益        | 2,715      | 1.8   | 3,593      | 2.5   | —     | —     | 1,715   | 1.8   |
| VI その他の医業・介護関連費用       | 3,540      | 2.4   | 3,040      | 2.1   | —     | —     | 17,406  | 18.3  |
| VII 総損益差額（IV＋V－VI）     | 6,593      | 4.4   | 7,389      | 5.1   | —     | —     | -24,525 | -25.8 |
| VIII 税金                | —          | —     | —          | —     | —     | —     | —       | —     |
| IX 税引後の総損益差額（VII－VIII） | —          | —     | —          | —     | —     | —     | —       | —     |
| 施設数                    | 138        | —     | 117        | —     | 0     | —     | 4       | —     |
| 平均病床数                  | 162        | —     | 165        | —     | —     | —     | 96      | —     |

## ③結核病棟入院基本料算定病院（集計1）

（1施設当たり損益）

|                    | 結核病棟入院基本料算定病院 |       |         |       |         |       |        |       |        |       |        |       |         |       |
|--------------------|---------------|-------|---------|-------|---------|-------|--------|-------|--------|-------|--------|-------|---------|-------|
|                    | 7 対 1         |       | 10 対 1  |       | 13 対 1  |       | 15 対 1 |       | 18 対 1 |       | 20 対 1 |       | 特別入院基本料 |       |
|                    | 金額            | 構成比率  | 金額      | 構成比率  | 金額      | 構成比率  | 金額     | 構成比率  | 金額     | 構成比率  | 金額     | 構成比率  | 金額      | 構成比率  |
|                    | 23年6月         | 23年6月 | 23年6月   | 23年6月 | 23年6月   | 23年6月 | 23年6月  | 23年6月 | 23年6月  | 23年6月 | 23年6月  | 23年6月 | 23年6月   | 23年6月 |
|                    | 千円            | %     | 千円      | %     | 千円      | %     | 千円     | %     | 千円     | %     | 千円     | %     | 千円      | %     |
| I 医業収益             | 861,935       | 99.9  | 326,347 | 100.0 | 385,992 | 100.0 | 72,419 | 100.0 | *      | *     | —      | —     | *       | *     |
| 1. 入院診療収益          | 573,307       | 66.5  | 253,012 | 77.5  | 307,517 | 79.7  | 52,868 | 73.0  | *      | *     | —      | —     | *       | *     |
| 2. 特別の療養環境収益       | 8,352         | 1.0   | 2,835   | 0.9   | 4,124   | 1.1   | 123    | 0.2   | *      | *     | —      | —     | *       | *     |
| 3. 外来診療収益          | 250,732       | 29.1  | 64,582  | 19.8  | 69,258  | 17.9  | 18,375 | 25.4  | *      | *     | —      | —     | *       | *     |
| 4. その他の医業収益        | 29,544        | 3.4   | 5,917   | 1.8   | 5,093   | 1.3   | 1,052  | 1.5   | *      | *     | —      | —     | *       | *     |
| II 介護収益            | 745           | 0.1   | 110     | 0.0   | 0       | 0.0   | 0      | 0.0   | *      | *     | —      | —     | *       | *     |
| III 医業・介護費用        | 829,937       | 96.2  | 338,398 | 103.7 | 376,726 | 97.6  | 74,865 | 103.4 | *      | *     | —      | —     | *       | *     |
| 1. 給与費             | 441,541       | 51.2  | 196,012 | 60.0  | 193,870 | 50.2  | 47,071 | 65.0  | *      | *     | —      | —     | *       | *     |
| 2. 医薬品費            | 109,992       | 12.8  | 40,414  | 12.4  | 51,030  | 13.2  | 6,718  | 9.3   | *      | *     | —      | —     | *       | *     |
| 3. 給食用材料費          | 6,299         | 0.7   | 4,421   | 1.4   | 3,198   | 0.8   | 504    | 0.7   | *      | *     | —      | —     | *       | *     |
| 4. 診療材料費・医療消耗器具備品費 | 89,906        | 10.4  | 18,302  | 5.6   | 40,847  | 10.6  | 2,617  | 3.6   | *      | *     | —      | —     | *       | *     |
| 5. 委託費             | 55,231        | 6.4   | 16,584  | 5.1   | 27,386  | 7.1   | 7,226  | 10.0  | *      | *     | —      | —     | *       | *     |
| 6. 減価償却費           | 45,074        | 5.2   | 23,547  | 7.2   | 16,591  | 4.3   | 2,329  | 3.2   | *      | *     | —      | —     | *       | *     |
| 〈再掲〉建物減価償却費        | 17,036        | 2.0   | 10,552  | 3.2   | 7,452   | 1.9   | 1,565  | 2.2   | *      | *     | —      | —     | *       | *     |
| 〈再掲〉医療機器減価償却費      | 20,258        | 2.3   | 9,096   | 2.8   | 7,660   | 2.0   | 623    | 0.9   | *      | *     | —      | —     | *       | *     |
| 7. 設備関係費           | 37,702        | 4.4   | 12,711  | 3.9   | 15,934  | 4.1   | 2,144  | 3.0   | *      | *     | —      | —     | *       | *     |
| 8. 経費              | 33,644        | 3.9   | 21,108  | 6.5   | 19,045  | 4.9   | 5,849  | 8.1   | *      | *     | —      | —     | *       | *     |
| 9. その他の医業費用        | 10,548        | 1.2   | 5,298   | 1.6   | 8,826   | 2.3   | 407    | 0.6   | *      | *     | —      | —     | *       | *     |
| IV 損益差額（Ⅰ＋Ⅱ－Ⅲ）     | 32,743        | 3.8   | -11,940 | -3.7  | 9,266   | 2.4   | -2,446 | -3.4  | *      | *     | —      | —     | *       | *     |
| V その他の医業・介護関連収益    | 58,302        | 6.8   | 17,415  | 5.3   | 35,656  | 9.2   | 11,247 | 15.5  | *      | *     | —      | —     | *       | *     |
| VI その他の医業・介護関連費用   | 30,547        | 3.5   | 9,056   | 2.8   | 8,044   | 2.1   | 4,443  | 6.1   | *      | *     | —      | —     | *       | *     |
| VII 総損益差額（Ⅳ＋Ⅴ－Ⅵ）   | 60,498        | 7.0   | -3,582  | -1.1  | 36,878  | 9.6   | 4,359  | 6.0   | *      | *     | —      | —     | *       | *     |
| VIII 税金            | —             | —     | —       | —     | —       | —     | —      | —     | —      | —     | —      | —     | —       | —     |
| IX 税引後の総損益差額（Ⅶ－Ⅷ）  | —             | —     | —       | —     | —       | —     | —      | —     | —      | —     | —      | —     | —       | —     |
| 施設数                | 19            | —     | 13      | —     | 6       | —     | 5      | —     | *      | —     | 0      | —     | *       | —     |
| 平均病床数              | 473           | —     | 316     | —     | 292     | —     | 97     | —     | *      | —     | —      | —     | *       | —     |



## ③結核病棟入院基本料算定病院（集計1）

（1施設当たり損益）

|                        | (参考)国公立を除く |       |        |       |        |       |        |       |        |       |        |       |         |       |
|------------------------|------------|-------|--------|-------|--------|-------|--------|-------|--------|-------|--------|-------|---------|-------|
|                        | 7 対 1      |       | 10 対 1 |       | 13 対 1 |       | 15 対 1 |       | 18 対 1 |       | 20 対 1 |       | 特別入院基本料 |       |
|                        | 金額         | 構成比率  | 金額     | 構成比率  | 金額     | 構成比率  | 金額     | 構成比率  | 金額     | 構成比率  | 金額     | 構成比率  | 金額      | 構成比率  |
|                        | 23年6月      | 23年6月 | 23年6月  | 23年6月 | 23年6月  | 23年6月 | 23年6月  | 23年6月 | 23年6月  | 23年6月 | 23年6月  | 23年6月 | 23年6月   | 23年6月 |
|                        | 千円         | %     | 千円     | %     | 千円     | %     | 千円     | %     | 千円     | %     | 千円     | %     | 千円      | %     |
| I 医業収益                 | 993,046    | 99.9  | *      | *     | *      | *     | 60,556 | 100.0 | *      | *     | —      | —     | —       | —     |
| 1. 入院診療収益              | 677,031    | 68.1  | *      | *     | *      | *     | 41,305 | 68.2  | *      | *     | —      | —     | —       | —     |
| 2. 特別の療養環境収益           | 16,341     | 1.6   | *      | *     | *      | *     | 0      | 0.0   | *      | *     | —      | —     | —       | —     |
| 3. 外来診療収益              | 253,792    | 25.5  | *      | *     | *      | *     | 18,550 | 30.6  | *      | *     | —      | —     | —       | —     |
| 4. その他の医業収益            | 45,881     | 4.6   | *      | *     | *      | *     | 701    | 1.2   | *      | *     | —      | —     | —       | —     |
| II 介護収益                | 703        | 0.1   | *      | *     | *      | *     | 0      | 0.0   | *      | *     | —      | —     | —       | —     |
| III 医業・介護費用            | 996,744    | 100.3 | *      | *     | *      | *     | 62,015 | 102.4 | *      | *     | —      | —     | —       | —     |
| 1. 給与費                 | 521,080    | 52.4  | *      | *     | *      | *     | 37,912 | 62.6  | *      | *     | —      | —     | —       | —     |
| 2. 医薬品費                | 137,471    | 13.8  | *      | *     | *      | *     | 6,504  | 10.7  | *      | *     | —      | —     | —       | —     |
| 3. 給食用材料費              | 15,149     | 1.5   | *      | *     | *      | *     | 758    | 1.3   | *      | *     | —      | —     | —       | —     |
| 4. 診療材料費・医療消耗器具備品費     | 110,670    | 11.1  | *      | *     | *      | *     | 2,166  | 3.6   | *      | *     | —      | —     | —       | —     |
| 5. 委託費                 | 56,775     | 5.7   | *      | *     | *      | *     | 5,418  | 8.9   | *      | *     | —      | —     | —       | —     |
| 6. 減価償却費               | 54,510     | 5.5   | *      | *     | *      | *     | 2,016  | 3.3   | *      | *     | —      | —     | —       | —     |
| (再掲)建物減価償却費            | 18,019     | 1.8   | *      | *     | *      | *     | 1,638  | 2.7   | *      | *     | —      | —     | —       | —     |
| (再掲)医療機器減価償却費          | 20,156     | 2.0   | *      | *     | *      | *     | 155    | 0.3   | *      | *     | —      | —     | —       | —     |
| 7. 設備関係費               | 35,609     | 3.6   | *      | *     | *      | *     | 1,631  | 2.7   | *      | *     | —      | —     | —       | —     |
| 8. 経費                  | 49,037     | 4.9   | *      | *     | *      | *     | 5,549  | 9.2   | *      | *     | —      | —     | —       | —     |
| 9. その他の医業費用            | 16,443     | 1.7   | *      | *     | *      | *     | 62     | 0.1   | *      | *     | —      | —     | —       | —     |
| IV 損益差額(Ⅰ＋Ⅱ－Ⅲ)         | -2,995     | -0.3  | *      | *     | *      | *     | -1,459 | -2.4  | *      | *     | —      | —     | —       | —     |
| V その他の医業・介護関連収益        | 52,444     | 5.3   | *      | *     | *      | *     | 1,080  | 1.8   | *      | *     | —      | —     | —       | —     |
| VI その他の医業・介護関連費用       | 38,299     | 3.9   | *      | *     | *      | *     | 6,601  | 10.9  | *      | *     | —      | —     | —       | —     |
| VII 総損益差額(Ⅳ＋Ⅴ－Ⅵ)       | 11,150     | 1.1   | *      | *     | *      | *     | -6,980 | -11.5 | *      | *     | —      | —     | —       | —     |
| VIII 税金                | —          | —     | —      | —     | —      | —     | —      | —     | —      | —     | —      | —     | —       | —     |
| IX 税引後の総損益差額(VII－VIII) | —          | —     | —      | —     | —      | —     | —      | —     | —      | —     | —      | —     | —       | —     |
| 施設数                    | 6          | —     | *      | —     | *      | —     | 3      | —     | *      | —     | 0      | —     | 0       | —     |
| 平均病床数                  | 531        | —     | *      | —     | *      | —     | 85     | —     | *      | —     | —      | —     | —       | —     |

## ④精神病棟入院基本料算定病院（集計1）

（1施設当たり損益）

|                        | 精神病棟入院基本料算定病院 |       |           |       |         |       |         |       |         |       |         |       |
|------------------------|---------------|-------|-----------|-------|---------|-------|---------|-------|---------|-------|---------|-------|
|                        | 10 対 1        |       | 13 対 1    |       | 15 対 1  |       | 18 対 1  |       | 20 対 1  |       | 特別入院基本料 |       |
|                        | 金額            | 構成比率  | 金額        | 構成比率  | 金額      | 構成比率  | 金額      | 構成比率  | 金額      | 構成比率  | 金額      | 構成比率  |
|                        | 23年6月         | 23年6月 | 23年6月     | 23年6月 | 23年6月   | 23年6月 | 23年6月   | 23年6月 | 23年6月   | 23年6月 | 23年6月   | 23年6月 |
|                        | 千円            | %     | 千円        | %     | 千円      | %     | 千円      | %     | 千円      | %     | 千円      | %     |
| I 医業収益                 | *             | *     | 1,084,978 | 99.9  | 367,502 | 99.9  | 179,287 | 100.0 | 150,218 | 99.5  | *       | *     |
| 1. 入院診療収益              | *             | *     | 792,252   | 73.0  | 261,505 | 71.1  | 123,292 | 68.8  | 90,512  | 59.9  | *       | *     |
| 2. 特別の療養環境収益           | *             | *     | 11,917    | 1.1   | 3,960   | 1.1   | 1,293   | 0.7   | 5,608   | 3.7   | *       | *     |
| 3. 外来診療収益              | *             | *     | 252,036   | 23.2  | 91,787  | 24.9  | 13,156  | 7.3   | 50,401  | 33.4  | *       | *     |
| 4. その他の医業収益            | *             | *     | 28,773    | 2.6   | 10,249  | 2.8   | 41,546  | 23.2  | 3,697   | 2.4   | *       | *     |
| II 介護収益                | *             | *     | 842       | 0.1   | 435     | 0.1   | 2       | 0.0   | 790     | 0.5   | *       | *     |
| III 医業・介護費用            | *             | *     | 1,049,491 | 96.7  | 373,912 | 101.6 | 173,357 | 96.7  | 148,751 | 98.5  | *       | *     |
| 1. 給与費                 | *             | *     | 541,191   | 49.8  | 208,733 | 56.7  | 104,762 | 58.4  | 90,711  | 60.1  | *       | *     |
| 2. 医薬品費                | *             | *     | 164,633   | 15.2  | 47,105  | 12.8  | 12,522  | 7.0   | 12,596  | 8.3   | *       | *     |
| 3. 給食用材料費              | *             | *     | 7,486     | 0.7   | 4,272   | 1.2   | 2,287   | 1.3   | 2,200   | 1.5   | *       | *     |
| 4. 診療材料費・医療消耗器具備品費     | *             | *     | 114,235   | 10.5  | 27,511  | 7.5   | 5,339   | 3.0   | 7,602   | 5.0   | *       | *     |
| 5. 委託費                 | *             | *     | 59,600    | 5.5   | 24,386  | 6.6   | 19,719  | 11.0  | 9,478   | 6.3   | *       | *     |
| 6. 減価償却費               | *             | *     | 77,236    | 7.1   | 20,885  | 5.7   | 6,261   | 3.5   | 8,206   | 5.4   | *       | *     |
| （再掲）建物減価償却費            | *             | *     | 24,440    | 2.3   | 8,907   | 2.4   | 3,204   | 1.8   | 3,218   | 2.1   | *       | *     |
| （再掲）医療機器減価償却費          | *             | *     | 30,350    | 2.8   | 7,127   | 1.9   | 1,550   | 0.9   | 2,221   | 1.5   | *       | *     |
| 7. 設備関係費               | *             | *     | 29,640    | 2.7   | 14,218  | 3.9   | 6,575   | 3.7   | 4,346   | 2.9   | *       | *     |
| 8. 経費                  | *             | *     | 42,143    | 3.9   | 20,744  | 5.6   | 14,723  | 8.2   | 10,943  | 7.2   | *       | *     |
| 9. その他の医業費用            | *             | *     | 13,328    | 1.2   | 6,059   | 1.6   | 1,170   | 0.7   | 2,669   | 1.8   | *       | *     |
| IV 損益差額（I＋II－III）      | *             | *     | 36,329    | 3.3   | -5,975  | -1.6  | 5,932   | 3.3   | 2,257   | 1.5   | *       | *     |
| V その他の医業・介護関連収益        | *             | *     | 58,129    | 5.4   | 29,345  | 8.0   | 2,257   | 1.3   | 2,786   | 1.8   | *       | *     |
| VI その他の医業・介護関連費用       | *             | *     | 31,579    | 2.9   | 15,071  | 4.1   | 944     | 0.5   | 3,739   | 2.5   | *       | *     |
| VII 総損益差額（IV＋V－VI）     | *             | *     | 62,878    | 5.8   | 8,298   | 2.3   | 7,244   | 4.0   | 1,304   | 0.9   | *       | *     |
| VIII 税金                | —             | —     | —         | —     | —       | —     | —       | —     | —       | —     | —       | —     |
| IX 税引後の総損益差額（VII－VIII） | —             | —     | —         | —     | —       | —     | —       | —     | —       | —     | —       | —     |
| 施設数                    | *             | —     | 11        | —     | 48      | —     | 4       | —     | 3       | —     | *       | —     |
| 平均病床数                  | *             | —     | 571       | —     | 350     | —     | 368     | —     | 129     | —     | *       | —     |

## ④精神病棟入院基本料算定病院（集計1）

（1施設当たり損益）

|                        | （参考）国公立を除く |       |           |       |         |       |         |       |         |       |         |       |
|------------------------|------------|-------|-----------|-------|---------|-------|---------|-------|---------|-------|---------|-------|
|                        | 10 対 1     |       | 13 対 1    |       | 15 対 1  |       | 18 対 1  |       | 20 対 1  |       | 特別入院基本料 |       |
|                        | 金額         | 構成比率  | 金額        | 構成比率  | 金額      | 構成比率  | 金額      | 構成比率  | 金額      | 構成比率  | 金額      | 構成比率  |
|                        | 23年6月      | 23年6月 | 23年6月     | 23年6月 | 23年6月   | 23年6月 | 23年6月   | 23年6月 | 23年6月   | 23年6月 | 23年6月   | 23年6月 |
|                        | 千円         | %     | 千円        | %     | 千円      | %     | 千円      | %     | 千円      | %     | 千円      | %     |
| I 医業収益                 | —          | —     | 1,423,989 | 99.8  | 295,768 | 99.8  | 179,287 | 100.0 | 150,218 | 99.5  | *       | *     |
| 1. 入院診療収益              | —          | —     | 1,012,279 | 70.9  | 216,751 | 73.1  | 123,292 | 68.8  | 90,512  | 59.9  | *       | *     |
| 2. 特別の療養環境収益           | —          | —     | 20,723    | 1.5   | 5,116   | 1.7   | 1,293   | 0.7   | 5,608   | 3.7   | *       | *     |
| 3. 外来診療収益              | —          | —     | 342,433   | 24.0  | 67,647  | 22.8  | 13,156  | 7.3   | 50,401  | 33.4  | *       | *     |
| 4. その他の医業収益            | —          | —     | 48,554    | 3.4   | 6,254   | 2.1   | 41,546  | 23.2  | 3,697   | 2.4   | *       | *     |
| II 介護収益                | —          | —     | 3,086     | 0.2   | 653     | 0.2   | 2       | 0.0   | 790     | 0.5   | *       | *     |
| III 医業・介護費用            | —          | —     | 1,385,476 | 97.1  | 279,010 | 94.1  | 173,357 | 96.7  | 148,751 | 98.5  | *       | *     |
| 1. 給与費                 | —          | —     | 742,285   | 52.0  | 164,222 | 55.4  | 104,762 | 58.4  | 90,711  | 60.1  | *       | *     |
| 2. 医薬品費                | —          | —     | 205,561   | 14.4  | 33,181  | 11.2  | 12,522  | 7.0   | 12,596  | 8.3   | *       | *     |
| 3. 給食用材料費              | —          | —     | 9,671     | 0.7   | 4,661   | 1.6   | 2,287   | 1.3   | 2,200   | 1.5   | *       | *     |
| 4. 診療材料費・医療消耗器具備品費     | —          | —     | 135,899   | 9.5   | 16,384  | 5.5   | 5,339   | 3.0   | 7,602   | 5.0   | *       | *     |
| 5. 委託費                 | —          | —     | 74,179    | 5.2   | 15,795  | 5.3   | 19,719  | 11.0  | 9,478   | 6.3   | *       | *     |
| 6. 減価償却費               | —          | —     | 102,382   | 7.2   | 15,614  | 5.3   | 6,261   | 3.5   | 8,206   | 5.4   | *       | *     |
| （再掲）建物減価償却費            | —          | —     | 29,654    | 2.1   | 5,334   | 1.8   | 3,204   | 1.8   | 3,218   | 2.1   | *       | *     |
| （再掲）医療機器減価償却費          | —          | —     | 42,297    | 3.0   | 3,724   | 1.3   | 1,550   | 0.9   | 2,221   | 1.5   | *       | *     |
| 7. 設備関係費               | —          | —     | 30,540    | 2.1   | 10,659  | 3.6   | 6,575   | 3.7   | 4,346   | 2.9   | *       | *     |
| 8. 経費                  | —          | —     | 56,347    | 3.9   | 15,422  | 5.2   | 14,723  | 8.2   | 10,943  | 7.2   | *       | *     |
| 9. その他の医業費用            | —          | —     | 28,611    | 2.0   | 3,071   | 1.0   | 1,170   | 0.7   | 2,669   | 1.8   | *       | *     |
| IV 損益差額（I＋II－III）      | —          | —     | 41,600    | 2.9   | 17,411  | 5.9   | 5,932   | 3.3   | 2,257   | 1.5   | *       | *     |
| V その他の医業・介護関連収益        | —          | —     | 64,786    | 4.5   | 14,155  | 4.8   | 2,257   | 1.3   | 2,786   | 1.8   | *       | *     |
| VI その他の医業・介護関連費用       | —          | —     | 37,012    | 2.6   | 9,945   | 3.4   | 944     | 0.5   | 3,739   | 2.5   | *       | *     |
| VII 総損益差額（IV＋V－VI）     | —          | —     | 69,373    | 4.9   | 21,620  | 7.3   | 7,244   | 4.0   | 1,304   | 0.9   | *       | *     |
| VIII 税金                | —          | —     | —         | —     | —       | —     | —       | —     | —       | —     | —       | —     |
| IX 税引後の総損益差額（VII－VIII） | —          | —     | —         | —     | —       | —     | —       | —     | —       | —     | —       | —     |
| 施設数                    | 0          | —     | 3         | —     | 32      | —     | 4       | —     | 3       | —     | *       | —     |
| 平均病床数                  | —          | —     | 676       | —     | 334     | —     | 368     | —     | 129     | —     | *       | —     |

⑤特定機能病院入院基本料算定病院(一般病棟) (集計1)

(1施設当たり損益)

|                          | 特定機能病院    |                  |       |              |            |           |       |       |       |            | (参考)国公立を除く |                  |       |              |            |        |          |       |       |            |
|--------------------------|-----------|------------------|-------|--------------|------------|-----------|-------|-------|-------|------------|------------|------------------|-------|--------------|------------|--------|----------|-------|-------|------------|
|                          | 7 対 1     |                  |       |              |            | 10 対 1    |       |       |       |            | 7 対 1      |                  |       |              |            | 10 対 1 |          |       |       |            |
|                          | 金額        |                  | 構成比率  |              | 金額の<br>伸び率 | 金額        |       | 構成比率  |       | 金額の<br>伸び率 | 金額         |                  | 構成比率  |              | 金額の<br>伸び率 | 金額     |          | 構成比率  |       | 金額の<br>伸び率 |
|                          | 21年6月     | 23年6月            | 21年6月 | 23年6月        |            | 21年6月     | 23年6月 | 21年6月 | 23年6月 |            | 21年6月      | 23年6月            | 21年6月 | 23年6月        |            | 21年6月  | 23年6月    | 21年6月 | 23年6月 |            |
|                          | 千円        | 千円               | %     | %            | %          | 千円        | 千円    | %     | %     | %          | 千円         | 千円               | %     | %            | %          | 千円     | 千円       | %     | %     | %          |
| I 医業収益                   | 1,921,767 | <b>2,097,512</b> | 100.0 | <b>100.0</b> | 9.1        | 1,489,496 | *     | 100.0 | *     | —          | 2,414,296  | <b>2,490,349</b> | 100.0 | <b>100.0</b> | 3.2        | *      | —        | *     | —     | —          |
| 1. 入院診療収益                | 1,338,915 | <b>1,461,013</b> | 69.7  | <b>69.7</b>  | 9.1        | 1,030,872 | *     | 69.2  | *     | —          | 1,556,994  | <b>1,654,206</b> | 64.5  | <b>66.4</b>  | 6.2        | *      | —        | *     | —     | —          |
| 2. 特別の療養環境収益             | 40,588    | <b>40,130</b>    | 2.1   | <b>1.9</b>   | -1.1       | 31,285    | *     | 2.1   | *     | —          | 84,313     | <b>73,621</b>    | 3.5   | <b>3.0</b>   | -12.7      | *      | —        | *     | —     | —          |
| 3. 外来診療収益                | 523,191   | <b>575,845</b>   | 27.2  | <b>27.5</b>  | 10.1       | 392,914   | *     | 26.4  | *     | —          | 742,229    | <b>732,741</b>   | 30.7  | <b>29.4</b>  | -1.3       | *      | —        | *     | —     | —          |
| 4. その他の医業収益              | 19,072    | <b>20,524</b>    | 1.0   | <b>1.0</b>   | 7.6        | 34,424    | *     | 2.3   | *     | —          | 30,761     | <b>29,781</b>    | 1.3   | <b>1.2</b>   | -3.2       | *      | —        | *     | —     | —          |
| II 介護収益                  | 15        | <b>14</b>        | 0.0   | <b>0.0</b>   | -6.7       | 0         | *     | 0.0   | *     | —          | 43         | <b>36</b>        | 0.0   | <b>0.0</b>   | -16.3      | *      | —        | *     | —     | —          |
| III 医業・介護費用              | 2,038,268 | <b>2,160,329</b> | 106.1 | <b>103.0</b> | 6.0        | 1,562,585 | *     | 104.9 | *     | —          | 2,436,687  | <b>2,491,367</b> | 100.9 | <b>100.0</b> | 2.2        | *      | —        | *     | —     | —          |
| 1. 給与費                   | 904,341   | <b>937,369</b>   | 47.1  | <b>44.7</b>  | 3.7        | 716,971   | *     | 48.1  | *     | —          | 1,121,438  | <b>1,134,341</b> | 46.4  | <b>45.5</b>  | 1.2        | *      | —        | *     | —     | —          |
| 2. 医薬品費                  | 395,642   | <b>436,717</b>   | 20.6  | <b>20.8</b>  | 10.4       | 368,882   | *     | 24.8  | *     | —          | 469,533    | <b>502,210</b>   | 19.4  | <b>20.2</b>  | 7.0        | *      | —        | *     | —     | —          |
| 3. 給食用材料費                | 7,926     | <b>8,194</b>     | 0.4   | <b>0.4</b>   | 3.4        | 7,759     | *     | 0.5   | *     | —          | 12,536     | <b>12,778</b>    | 0.5   | <b>0.5</b>   | 1.9        | *      | —        | *     | —     | —          |
| 4. 診療材料費・医療消耗器具備品費       | 262,585   | <b>290,121</b>   | 13.7  | <b>13.8</b>  | 10.5       | 202,738   | *     | 13.6  | *     | —          | 303,785    | <b>330,998</b>   | 12.6  | <b>13.3</b>  | 9.0        | *      | —        | *     | —     | —          |
| 5. 委託費                   | 132,986   | <b>134,762</b>   | 6.9   | <b>6.4</b>   | 1.3        | 80,019    | *     | 5.4   | *     | —          | 169,983    | <b>152,003</b>   | 7.0   | <b>6.1</b>   | -10.6      | *      | —        | *     | —     | —          |
| 6. 減価償却費                 | 162,295   | <b>176,885</b>   | 8.4   | <b>8.4</b>   | 9.0        | 81,457    | *     | 5.5   | *     | —          | 139,299    | <b>144,010</b>   | 5.8   | <b>5.8</b>   | 3.4        | *      | —        | *     | —     | —          |
| (再掲)建物減価償却費              | 47,585    | <b>50,915</b>    | 2.5   | <b>2.4</b>   | 7.0        | 18,288    | *     | 1.2   | *     | —          | 62,560     | <b>61,194</b>    | 2.6   | <b>2.5</b>   | -2.2       | *      | —        | *     | —     | —          |
| (再掲)医療機器減価償却費            | 76,359    | <b>92,038</b>    | 4.0   | <b>4.4</b>   | 20.5       | 47,161    | *     | 3.2   | *     | —          | 63,238     | <b>63,004</b>    | 2.6   | <b>2.5</b>   | -0.4       | *      | —        | *     | —     | —          |
| 7. 設備関係費                 | 76,042    | <b>76,845</b>    | 4.0   | <b>3.7</b>   | 1.1        | 50,802    | *     | 3.4   | *     | —          | 93,779     | <b>93,577</b>    | 3.9   | <b>3.8</b>   | -0.2       | *      | —        | *     | —     | —          |
| 8. 経費                    | 89,529    | <b>93,839</b>    | 4.7   | <b>4.5</b>   | 4.8        | 47,839    | *     | 3.2   | *     | —          | 114,906    | <b>112,851</b>   | 4.8   | <b>4.5</b>   | -1.8       | *      | —        | *     | —     | —          |
| 9. その他の医業費用              | 6,922     | <b>5,597</b>     | 0.4   | <b>0.3</b>   | -19.1      | 6,119     | *     | 0.4   | *     | —          | 11,428     | <b>8,601</b>     | 0.5   | <b>0.3</b>   | -24.7      | *      | —        | *     | —     | —          |
| IV 損益差額(I + II - III)    | -116,486  | <b>-62,804</b>   | -6.1  | <b>-3.0</b>  | —          | -73,089   | *     | -4.9  | *     | —          | -22,348    | <b>-983</b>      | -0.9  | <b>-0.0</b>  | —          | *      | —        | *     | —     | —          |
| V その他の医業・介護関連収益          | 184,038   | <b>150,798</b>   | 9.6   | <b>7.2</b>   | -18.1      | 104,673   | *     | 7.0   | *     | —          | 70,130     | <b>76,009</b>    | 2.9   | <b>3.1</b>   | 8.4        | *      | —        | *     | —     | —          |
| VI その他の医業・介護関連費用         | 41,005    | <b>72,363</b>    | 2.1   | <b>3.4</b>   | 76.5       | 14,852    | *     | 1.0   | *     | —          | 14,748     | <b>15,111</b>    | 0.6   | <b>0.6</b>   | 2.5        | *      | —        | *     | —     | —          |
| VII 総損益差額(IV + V - VI)   | 26,547    | <b>15,631</b>    | 1.4   | <b>0.7</b>   | —          | 16,732    | *     | 1.1   | *     | —          | 33,034     | <b>59,915</b>    | 1.4   | <b>2.4</b>   | —          | *      | —        | *     | —     | —          |
| VIII 税金                  | —         | —                | —     | —            | —          | —         | —     | —     | —     | —          | —          | —                | —     | —            | —          | —      | —        | —     | —     | —          |
| IX 税引後の総損益差額(VII - VIII) | —         | —                | —     | —            | —          | —         | —     | —     | —     | —          | —          | —                | —     | —            | —          | —      | —        | —     | —     | —          |
| 施設数                      | 63        | <b>71</b>        | —     | —            | —          | 6         | *     | —     | —     | —          | 22         | <b>27</b>        | —     | —            | —          | *      | <b>0</b> | —     | —     | —          |
| 平均病床数                    | 883       | <b>878</b>       | —     | —            | —          | 806       | *     | —     | —     | —          | 1,059      | <b>1,037</b>     | —     | —            | —          | *      | —        | —     | —     | —          |

⑥特定機能病院入院基本料算定病院(結核病棟) (集計1)

(1施設当たり損益)

|                     | 特定機能病院    |       |        |       |        |       |        |       | (参考)国公立を除く |       |        |       |        |       |        |       |
|---------------------|-----------|-------|--------|-------|--------|-------|--------|-------|------------|-------|--------|-------|--------|-------|--------|-------|
|                     | 7 対 1     |       | 10 対 1 |       | 13 対 1 |       | 15 対 1 |       | 7 対 1      |       | 10 対 1 |       | 13 対 1 |       | 15 対 1 |       |
|                     | 金額        | 構成比率  | 金額     | 構成比率  | 金額     | 構成比率  | 金額     | 構成比率  | 金額         | 構成比率  | 金額     | 構成比率  | 金額     | 構成比率  | 金額     | 構成比率  |
|                     | 23年6月     | 23年6月 | 23年6月  | 23年6月 | 23年6月  | 23年6月 | 23年6月  | 23年6月 | 23年6月      | 23年6月 | 23年6月  | 23年6月 | 23年6月  | 23年6月 | 23年6月  | 23年6月 |
|                     | 千円        | %     | 千円     | %     | 千円     | %     | 千円     | %     | 千円         | %     | 千円     | %     | 千円     | %     | 千円     | %     |
| I 医業収益              | 1,964,571 | 100.0 | —      | —     | —      | —     | —      | —     | —          | —     | —      | —     | —      | —     | —      | —     |
| 1. 入院診療収益           | 1,391,708 | 70.8  | —      | —     | —      | —     | —      | —     | —          | —     | —      | —     | —      | —     | —      | —     |
| 2. 特別の療養環境収益        | 10,407    | 0.5   | —      | —     | —      | —     | —      | —     | —          | —     | —      | —     | —      | —     | —      | —     |
| 3. 外来診療収益           | 555,561   | 28.3  | —      | —     | —      | —     | —      | —     | —          | —     | —      | —     | —      | —     | —      | —     |
| 4. その他の医業収益         | 6,895     | 0.4   | —      | —     | —      | —     | —      | —     | —          | —     | —      | —     | —      | —     | —      | —     |
| II 介護収益             | 0         | 0.0   | —      | —     | —      | —     | —      | —     | —          | —     | —      | —     | —      | —     | —      | —     |
| III 医業・介護費用         | 2,056,927 | 104.7 | —      | —     | —      | —     | —      | —     | —          | —     | —      | —     | —      | —     | —      | —     |
| 1. 給与費              | 877,817   | 44.7  | —      | —     | —      | —     | —      | —     | —          | —     | —      | —     | —      | —     | —      | —     |
| 2. 医薬品費             | 454,796   | 23.1  | —      | —     | —      | —     | —      | —     | —          | —     | —      | —     | —      | —     | —      | —     |
| 3. 給食用材料費           | 3,795     | 0.2   | —      | —     | —      | —     | —      | —     | —          | —     | —      | —     | —      | —     | —      | —     |
| 4. 診療材料費・医療消耗器具備品費  | 259,254   | 13.2  | —      | —     | —      | —     | —      | —     | —          | —     | —      | —     | —      | —     | —      | —     |
| 5. 委託費              | 156,722   | 8.0   | —      | —     | —      | —     | —      | —     | —          | —     | —      | —     | —      | —     | —      | —     |
| 6. 減価償却費            | 170,525   | 8.7   | —      | —     | —      | —     | —      | —     | —          | —     | —      | —     | —      | —     | —      | —     |
| (再掲)建物減価償却費         | 32,624    | 1.7   | —      | —     | —      | —     | —      | —     | —          | —     | —      | —     | —      | —     | —      | —     |
| (再掲)医療機器減価償却費       | 110,026   | 5.6   | —      | —     | —      | —     | —      | —     | —          | —     | —      | —     | —      | —     | —      | —     |
| 7. 設備関係費            | 63,994    | 3.3   | —      | —     | —      | —     | —      | —     | —          | —     | —      | —     | —      | —     | —      | —     |
| 8. 経費               | 69,217    | 3.5   | —      | —     | —      | —     | —      | —     | —          | —     | —      | —     | —      | —     | —      | —     |
| 9. その他の医業費用         | 805       | 0.0   | —      | —     | —      | —     | —      | —     | —          | —     | —      | —     | —      | —     | —      | —     |
| IV 損益差額(Ⅰ＋Ⅱ－Ⅲ)      | -92,356   | -4.7  | —      | —     | —      | —     | —      | —     | —          | —     | —      | —     | —      | —     | —      | —     |
| V その他の医業・介護関連収益     | 224,259   | 11.4  | —      | —     | —      | —     | —      | —     | —          | —     | —      | —     | —      | —     | —      | —     |
| VI その他の医業・介護関連費用    | 70,919    | 3.6   | —      | —     | —      | —     | —      | —     | —          | —     | —      | —     | —      | —     | —      | —     |
| VII 総損益差額(Ⅳ＋Ⅴ－Ⅵ)    | 60,984    | 3.1   | —      | —     | —      | —     | —      | —     | —          | —     | —      | —     | —      | —     | —      | —     |
| VIII 税金             | —         | —     | —      | —     | —      | —     | —      | —     | —          | —     | —      | —     | —      | —     | —      | —     |
| IX 税引後の総損益差額(VII－Ⅷ) | —         | —     | —      | —     | —      | —     | —      | —     | —          | —     | —      | —     | —      | —     | —      | —     |
| 施設数                 | 6         | —     | 0      | —     | 0      | —     | 0      | —     | 0          | —     | 0      | —     | 0      | —     | 0      | —     |
| 平均病床数               | 833       | —     | —      | —     | —      | —     | —      | —     | —          | —     | —      | —     | —      | —     | —      | —     |

⑦特定機能病院入院基本料算定病院(精神病棟) (集計1)

(1施設当たり損益)

|                        | 特定機能病院    |       |           |       |           |       |           |       | (参考)国公立を除く |       |           |       |           |       |           |       |
|------------------------|-----------|-------|-----------|-------|-----------|-------|-----------|-------|------------|-------|-----------|-------|-----------|-------|-----------|-------|
|                        | 7 対 1     |       | 10 対 1    |       | 13 対 1    |       | 15 対 1    |       | 7 対 1      |       | 10 対 1    |       | 13 対 1    |       | 15 対 1    |       |
|                        | 金額        | 構成比率  | 金額        | 構成比率  | 金額        | 構成比率  | 金額        | 構成比率  | 金額         | 構成比率  | 金額        | 構成比率  | 金額        | 構成比率  | 金額        | 構成比率  |
|                        | 23年6月     | 23年6月 | 23年6月     | 23年6月 | 23年6月     | 23年6月 | 23年6月     | 23年6月 | 23年6月      | 23年6月 | 23年6月     | 23年6月 | 23年6月     | 23年6月 | 23年6月     | 23年6月 |
|                        | 千円        | %     | 千円        | %     | 千円        | %     | 千円        | %     | 千円         | %     | 千円        | %     | 千円        | %     | 千円        | %     |
| I 医業収益                 | 2,247,552 | 100.0 | 2,260,095 | 100.0 | 1,930,427 | 100.0 | 2,007,159 | 100.0 | *          | *     | 2,361,044 | 100.0 | 2,761,848 | 100.0 | 2,411,366 | 100.0 |
| 1. 入院診療収益              | 1,532,643 | 68.2  | 1,577,904 | 69.8  | 1,360,657 | 70.5  | 1,422,415 | 70.9  | *          | *     | 1,619,439 | 68.6  | 1,788,765 | 64.8  | 1,606,511 | 66.6  |
| 2. 特別の療養環境収益           | 51,945    | 2.3   | 38,452    | 1.7   | 39,959    | 2.1   | 33,819    | 1.7   | *          | *     | 43,858    | 1.9   | 128,135   | 4.6   | 63,828    | 2.6   |
| 3. 外来診療収益              | 639,434   | 28.5  | 615,734   | 27.2  | 515,010   | 26.7  | 532,576   | 26.5  | *          | *     | 666,935   | 28.2  | 828,196   | 30.0  | 711,561   | 29.5  |
| 4. その他の医業収益            | 23,530    | 1.0   | 28,006    | 1.2   | 14,801    | 0.8   | 18,349    | 0.9   | *          | *     | 30,812    | 1.3   | 16,753    | 0.6   | 29,466    | 1.2   |
| II 介護収益                | 0         | 0.0   | 0         | 0.0   | 0         | 0.0   | 0         | 0.0   | *          | *     | 0         | 0.0   | 0         | 0.0   | 0         | 0.0   |
| III 医業・介護費用            | 2,339,351 | 104.1 | 2,353,553 | 104.1 | 1,993,533 | 103.3 | 2,108,242 | 105.0 | *          | *     | 2,251,726 | 95.4  | 2,667,163 | 96.6  | 2,513,266 | 104.2 |
| 1. 給与費                 | 1,066,464 | 47.5  | 1,028,443 | 45.5  | 853,364   | 44.2  | 889,740   | 44.3  | *          | *     | 982,962   | 41.6  | 1,245,638 | 45.1  | 1,134,642 | 47.1  |
| 2. 医薬品費                | 467,585   | 20.8  | 493,444   | 21.8  | 391,130   | 20.3  | 433,906   | 21.6  | *          | *     | 515,654   | 21.8  | 463,584   | 16.8  | 521,463   | 21.6  |
| 3. 給食用材料費              | 10,506    | 0.5   | 10,594    | 0.5   | 5,463     | 0.3   | 8,074     | 0.4   | *          | *     | 13,760    | 0.6   | 15,793    | 0.6   | 12,953    | 0.5   |
| 4. 診療材料費・医療消耗器具備品費     | 270,784   | 12.0  | 335,358   | 14.8  | 268,484   | 13.9  | 285,200   | 14.2  | *          | *     | 346,031   | 14.7  | 371,279   | 13.4  | 309,429   | 12.8  |
| 5. 委託費                 | 167,005   | 7.4   | 134,851   | 6.0   | 126,786   | 6.6   | 131,656   | 6.6   | *          | *     | 105,814   | 4.5   | 188,520   | 6.8   | 144,619   | 6.0   |
| 6. 減価償却費               | 145,276   | 6.5   | 191,465   | 8.5   | 184,071   | 9.5   | 176,935   | 8.8   | *          | *     | 130,838   | 5.5   | 144,274   | 5.2   | 156,007   | 6.5   |
| (再掲)建物減価償却費            | 60,416    | 2.7   | 55,344    | 2.4   | 52,466    | 2.7   | 47,166    | 2.3   | *          | *     | 46,218    | 2.0   | 82,868    | 3.0   | 68,506    | 2.8   |
| (再掲)医療機器減価償却費          | 59,154    | 2.6   | 101,010   | 4.5   | 101,431   | 5.3   | 90,629    | 4.5   | *          | *     | 56,783    | 2.4   | 54,637    | 2.0   | 68,240    | 2.8   |
| 7. 設備関係費               | 104,203   | 4.6   | 62,893    | 2.8   | 71,411    | 3.7   | 77,347    | 3.9   | *          | *     | 47,667    | 2.0   | 89,838    | 3.3   | 108,670   | 4.5   |
| 8. 経費                  | 107,396   | 4.8   | 91,714    | 4.1   | 84,403    | 4.4   | 101,531   | 5.1   | *          | *     | 99,762    | 4.2   | 136,740   | 5.0   | 122,264   | 5.1   |
| 9. その他の医業費用            | 133       | 0.0   | 4,791     | 0.2   | 8,419     | 0.4   | 3,852     | 0.2   | *          | *     | 9,239     | 0.4   | 11,498    | 0.4   | 3,220     | 0.1   |
| IV 損益差額(Ⅰ＋Ⅱ－Ⅲ)         | -91,799   | -4.1  | -93,457   | -4.1  | -63,106   | -3.3  | -101,083  | -5.0  | *          | *     | 109,318   | 4.6   | 94,685    | 3.4   | -101,900  | -4.2  |
| V その他の医業・介護関連収益        | 103,526   | 4.6   | 138,631   | 6.1   | 197,758   | 10.2  | 137,293   | 6.8   | *          | *     | 58,502    | 2.5   | 63,659    | 2.3   | 94,496    | 3.9   |
| VI その他の医業・介護関連費用       | 74,327    | 3.3   | 51,799    | 2.3   | 138,013   | 7.1   | 35,358    | 1.8   | *          | *     | 14,961    | 0.6   | 10,856    | 0.4   | 5,925     | 0.2   |
| VII 総損益差額(Ⅳ＋Ⅴ－Ⅵ)       | -62,601   | -2.8  | -6,626    | -0.3  | -3,361    | -0.2  | 852       | 0.0   | *          | *     | 152,859   | 6.5   | 147,489   | 5.3   | -13,328   | -0.6  |
| VIII 税金                | —         | —     | —         | —     | —         | —     | —         | —     | —          | —     | —         | —     | —         | —     | —         | —     |
| IX 税引後の総損益差額(VII－VIII) | —         | —     | —         | —     | —         | —     | —         | —     | —          | —     | —         | —     | —         | —     | —         | —     |
| 施設数                    | 4         | —     | 10        | —     | 24        | —     | 26        | —     | *          | —     | 5         | —     | 5         | —     | 9         | —     |
| 平均病床数                  | 883       | —     | 1,011     | —     | 834       | —     | 846       | —     | *          | —     | 1,134     | —     | 1,081     | —     | 1,037     | —     |

⑧専門病院入院基本料算定病院（集計1）

（1施設当たり損益）

|                        | 専門病院入院基本料算定病院 |       |        |       |         |       | (参考)国公立を除く |       |        |       |        |       |
|------------------------|---------------|-------|--------|-------|---------|-------|------------|-------|--------|-------|--------|-------|
|                        | 7 対 1         |       | 10 対 1 |       | 13 対 1  |       | 7 対 1      |       | 10 対 1 |       | 13 対 1 |       |
|                        | 金額            | 構成比率  | 金額     | 構成比率  | 金額      | 構成比率  | 金額         | 構成比率  | 金額     | 構成比率  | 金額     | 構成比率  |
|                        | 23年6月         | 23年6月 | 23年6月  | 23年6月 | 23年6月   | 23年6月 | 23年6月      | 23年6月 | 23年6月  | 23年6月 | 23年6月  | 23年6月 |
|                        | 千円            | %     | 千円     | %     | 千円      | %     | 千円         | %     | 千円     | %     | 千円     | %     |
| I 医業収益                 | *             | *     | *      | *     | 327,674 | 100.0 | —          | —     | —      | —     | *      | *     |
| 1. 入院診療収益              | *             | *     | *      | *     | 218,755 | 66.8  | —          | —     | —      | —     | *      | *     |
| 2. 特別の療養環境収益           | *             | *     | *      | *     | 3,794   | 1.2   | —          | —     | —      | —     | *      | *     |
| 3. 外来診療収益              | *             | *     | *      | *     | 95,344  | 29.1  | —          | —     | —      | —     | *      | *     |
| 4. その他の医業収益            | *             | *     | *      | *     | 9,780   | 3.0   | —          | —     | —      | —     | *      | *     |
| II 介護収益                | *             | *     | *      | *     | 0       | 0.0   | —          | —     | —      | —     | *      | *     |
| III 医業・介護費用            | *             | *     | *      | *     | 342,911 | 104.7 | —          | —     | —      | —     | *      | *     |
| 1. 給与費                 | *             | *     | *      | *     | 184,985 | 56.5  | —          | —     | —      | —     | *      | *     |
| 2. 医薬品費                | *             | *     | *      | *     | 39,032  | 11.9  | —          | —     | —      | —     | *      | *     |
| 3. 給食用材料費              | *             | *     | *      | *     | 4,156   | 1.3   | —          | —     | —      | —     | *      | *     |
| 4. 診療材料費・医療消耗器具備品費     | *             | *     | *      | *     | 30,831  | 9.4   | —          | —     | —      | —     | *      | *     |
| 5. 委託費                 | *             | *     | *      | *     | 23,486  | 7.2   | —          | —     | —      | —     | *      | *     |
| 6. 減価償却費               | *             | *     | *      | *     | 16,829  | 5.1   | —          | —     | —      | —     | *      | *     |
| (再掲)建物減価償却費            | *             | *     | *      | *     | 8,034   | 2.5   | —          | —     | —      | —     | *      | *     |
| (再掲)医療機器減価償却費          | *             | *     | *      | *     | 6,049   | 1.8   | —          | —     | —      | —     | *      | *     |
| 7. 設備関係費               | *             | *     | *      | *     | 12,388  | 3.8   | —          | —     | —      | —     | *      | *     |
| 8. 経費                  | *             | *     | *      | *     | 26,960  | 8.2   | —          | —     | —      | —     | *      | *     |
| 9. その他の医業費用            | *             | *     | *      | *     | 4,244   | 1.3   | —          | —     | —      | —     | *      | *     |
| IV 損益差額(Ⅰ＋Ⅱ－Ⅲ)         | *             | *     | *      | *     | -15,237 | -4.7  | —          | —     | —      | —     | *      | *     |
| V その他の医業・介護関連収益        | *             | *     | *      | *     | 16,020  | 4.9   | —          | —     | —      | —     | *      | *     |
| VI その他の医業・介護関連費用       | *             | *     | *      | *     | 11,391  | 3.5   | —          | —     | —      | —     | *      | *     |
| VII 総損益差額(Ⅳ＋Ⅴ－Ⅵ)       | *             | *     | *      | *     | -10,608 | -3.2  | —          | —     | —      | —     | *      | *     |
| VIII 税金                | —             | —     | —      | —     | —       | —     | —          | —     | —      | —     | —      | —     |
| IX 税引後の総損益差額(VII－VIII) | —             | —     | —      | —     | —       | —     | —          | —     | —      | —     | —      | —     |
| 施設数                    | *             | —     | *      | —     | 3       | —     | 0          | —     | 0      | —     | *      | —     |
| 平均病床数                  | *             | —     | *      | —     | 236     | —     | —          | —     | —      | —     | *      | —     |

⑨障害者施設等入院基本料算定病院（集計１）

（１施設当たり損益）

|                    | 障害者施設等入院基本料算定病院 |       |         |       |         |       |         |       | （参考）国公立を除く |       |         |       |         |       |         |       |
|--------------------|-----------------|-------|---------|-------|---------|-------|---------|-------|------------|-------|---------|-------|---------|-------|---------|-------|
|                    | ７ 対 １           |       | １０ 対 １  |       | １３ 対 １  |       | １５ 対 １  |       | ７ 対 １      |       | １０ 対 １  |       | １３ 対 １  |       | １５ 対 １  |       |
|                    | 金額              | 構成比率  | 金額      | 構成比率  | 金額      | 構成比率  | 金額      | 構成比率  | 金額         | 構成比率  | 金額      | 構成比率  | 金額      | 構成比率  | 金額      | 構成比率  |
|                    | 23年6月           | 23年6月 | 23年6月   | 23年6月 | 23年6月   | 23年6月 | 23年6月   | 23年6月 | 23年6月      | 23年6月 | 23年6月   | 23年6月 | 23年6月   | 23年6月 | 23年6月   | 23年6月 |
|                    | 千円              | %     | 千円      | %     | 千円      | %     | 千円      | %     | 千円         | %     | 千円      | %     | 千円      | %     | 千円      | %     |
| I 医業収益             | *               | *     | 293,572 | 99.8  | 280,762 | 99.5  | 161,274 | 99.9  | *          | *     | 232,933 | 99.6  | 284,025 | 99.5  | 159,870 | 99.9  |
| 1. 入院診療収益          | *               | *     | 235,680 | 80.1  | 199,454 | 70.7  | 104,578 | 64.8  | *          | *     | 182,875 | 78.2  | 203,886 | 71.4  | 107,613 | 67.3  |
| 2. 特別の療養環境収益       | *               | *     | 2,231   | 0.8   | 1,669   | 0.6   | 1,194   | 0.7   | *          | *     | 1,959   | 0.8   | 1,836   | 0.6   | 1,313   | 0.8   |
| 3. 外来診療収益          | *               | *     | 49,383  | 16.8  | 72,484  | 25.7  | 47,120  | 29.2  | *          | *     | 45,190  | 19.3  | 71,159  | 24.9  | 47,280  | 29.6  |
| 4. その他の医業収益        | *               | *     | 6,277   | 2.1   | 7,155   | 2.5   | 8,382   | 5.2   | *          | *     | 2,910   | 1.2   | 7,145   | 2.5   | 3,663   | 2.3   |
| II 介護収益            | *               | *     | 573     | 0.2   | 1,410   | 0.5   | 88      | 0.1   | *          | *     | 916     | 0.4   | 1,527   | 0.5   | 97      | 0.1   |
| III 医業・介護費用        | *               | *     | 282,422 | 96.0  | 271,151 | 96.1  | 153,252 | 95.0  | *          | *     | 229,113 | 98.0  | 268,956 | 94.2  | 151,076 | 94.4  |
| 1. 給与費             | *               | *     | 163,927 | 55.7  | 154,934 | 54.9  | 85,681  | 53.1  | *          | *     | 132,618 | 56.7  | 153,554 | 53.8  | 83,487  | 52.2  |
| 2. 医薬品費            | *               | *     | 27,986  | 9.5   | 31,553  | 11.2  | 22,877  | 14.2  | *          | *     | 20,417  | 8.7   | 32,053  | 11.2  | 23,495  | 14.7  |
| 3. 給食用材料費          | *               | *     | 3,240   | 1.1   | 2,517   | 0.9   | 1,818   | 1.1   | *          | *     | 1,846   | 0.8   | 2,577   | 0.9   | 1,833   | 1.1   |
| 4. 診療材料費・医療消耗器具備品費 | *               | *     | 19,291  | 6.6   | 24,768  | 8.8   | 12,305  | 7.6   | *          | *     | 17,920  | 7.7   | 24,842  | 8.7   | 12,887  | 8.1   |
| 5. 委託費             | *               | *     | 16,609  | 5.6   | 14,260  | 5.1   | 10,517  | 6.5   | *          | *     | 12,718  | 5.4   | 13,901  | 4.9   | 9,115   | 5.7   |
| 6. 減価償却費           | *               | *     | 15,324  | 5.2   | 9,596   | 3.4   | 6,200   | 3.8   | *          | *     | 9,749   | 4.2   | 9,255   | 3.2   | 5,978   | 3.7   |
| （再掲）建物減価償却費        | *               | *     | 6,353   | 2.2   | 3,314   | 1.2   | 2,194   | 1.4   | *          | *     | 3,648   | 1.6   | 2,874   | 1.0   | 2,119   | 1.3   |
| （再掲）医療機器減価償却費      | *               | *     | 4,964   | 1.7   | 3,909   | 1.4   | 1,944   | 1.2   | *          | *     | 3,165   | 1.4   | 3,755   | 1.3   | 1,740   | 1.1   |
| 7. 設備関係費           | *               | *     | 12,313  | 4.2   | 13,525  | 4.8   | 5,670   | 3.5   | *          | *     | 12,192  | 5.2   | 14,016  | 4.9   | 5,938   | 3.7   |
| 8. 経費              | *               | *     | 18,864  | 6.4   | 17,126  | 6.1   | 6,284   | 3.9   | *          | *     | 16,004  | 6.8   | 15,670  | 5.5   | 6,325   | 4.0   |
| 9. その他の医業費用        | *               | *     | 4,868   | 1.7   | 2,872   | 1.0   | 1,900   | 1.2   | *          | *     | 5,649   | 2.4   | 3,088   | 1.1   | 2,018   | 1.3   |
| IV 損益差額（Ⅰ＋Ⅱ－Ⅲ）     | *               | *     | 11,723  | 4.0   | 11,020  | 3.9   | 8,110   | 5.0   | *          | *     | 4,736   | 2.0   | 16,597  | 5.8   | 8,891   | 5.6   |
| V その他の医業・介護関連収益    | *               | *     | 11,175  | 3.8   | 5,433   | 1.9   | 4,439   | 2.8   | *          | *     | 8,756   | 3.7   | 3,951   | 1.4   | 2,865   | 1.8   |
| VI その他の医業・介護関連費用   | *               | *     | 8,830   | 3.0   | 6,467   | 2.3   | 3,038   | 1.9   | *          | *     | 7,446   | 3.2   | 6,673   | 2.3   | 3,181   | 2.0   |
| VII 総損益差額（Ⅳ＋Ⅴ－Ⅵ）   | *               | *     | 14,068  | 4.8   | 9,986   | 3.5   | 9,511   | 5.9   | *          | *     | 6,046   | 2.6   | 13,875  | 4.9   | 8,575   | 5.4   |
| VIII 税金            | —               | —     | —       | —     | —       | —     | —       | —     | —          | —     | —       | —     | —       | —     | —       | —     |
| IX 税引後の総損益差額（Ⅶ－Ⅷ）  | —               | —     | —       | —     | —       | —     | —       | —     | —          | —     | —       | —     | —       | —     | —       | —     |
| 施設数                | *               | —     | 47      | —     | 18      | —     | 11      | —     | *          | —     | 27      | —     | 16      | —     | 10      | —     |
| 平均病床数              | *               | —     | 276     | —     | 239     | —     | 141     | —     | *          | —     | 211     | —     | 245     | —     | 143     | —     |



⑩特殊疾患病棟入院料算定病院（集計1）

（1施設当たり損益）

|                        | 特殊疾患病棟入院料算定病院 |       |            |       | （参考）国公立を除く |       |            |       |
|------------------------|---------------|-------|------------|-------|------------|-------|------------|-------|
|                        | 特殊疾患病棟入院料1    |       | 特殊疾患病棟入院料2 |       | 特殊疾患病棟入院料1 |       | 特殊疾患病棟入院料2 |       |
|                        | 金額            | 構成比率  | 金額         | 構成比率  | 金額         | 構成比率  | 金額         | 構成比率  |
|                        | 23年6月         | 23年6月 | 23年6月      | 23年6月 | 23年6月      | 23年6月 | 23年6月      | 23年6月 |
|                        | 千円            | %     | 千円         | %     | 千円         | %     | 千円         | %     |
| I 医業収益                 | 203,062       | 99.8  | 231,022    | 100.0 | 194,978    | 99.7  | 231,022    | 100.0 |
| 1. 入院診療収益              | 171,519       | 84.3  | 199,943    | 86.5  | 163,654    | 83.7  | 199,943    | 86.5  |
| 2. 特別の療養環境収益           | 2,285         | 1.1   | 2,653      | 1.1   | 2,490      | 1.3   | 2,653      | 1.1   |
| 3. 外来診療収益              | 25,352        | 12.5  | 27,875     | 12.1  | 24,561     | 12.6  | 27,875     | 12.1  |
| 4. その他の医業収益            | 3,906         | 1.9   | 552        | 0.2   | 4,273      | 2.2   | 552        | 0.2   |
| II 介護収益                | 504           | 0.2   | 0          | 0.0   | 560        | 0.3   | 0          | 0.0   |
| III 医業・介護費用            | 197,289       | 96.9  | 225,779    | 97.7  | 182,779    | 93.5  | 225,779    | 97.7  |
| 1. 給与費                 | 122,559       | 60.2  | 145,566    | 63.0  | 116,655    | 59.7  | 145,566    | 63.0  |
| 2. 医薬品費                | 14,759        | 7.3   | 15,504     | 6.7   | 11,991     | 6.1   | 15,504     | 6.7   |
| 3. 給食用材料費              | 2,130         | 1.0   | 6,555      | 2.8   | 1,819      | 0.9   | 6,555      | 2.8   |
| 4. 診療材料費・医療消耗器具備品費     | 7,117         | 3.5   | 6,683      | 2.9   | 6,872      | 3.5   | 6,683      | 2.9   |
| 5. 委託費                 | 12,077        | 5.9   | 9,543      | 4.1   | 12,303     | 6.3   | 9,543      | 4.1   |
| 6. 減価償却費               | 7,814         | 3.8   | 10,702     | 4.6   | 7,546      | 3.9   | 10,702     | 4.6   |
| （再掲）建物減価償却費            | 4,138         | 2.0   | 6,242      | 2.7   | 4,278      | 2.2   | 6,242      | 2.7   |
| （再掲）医療機器減価償却費          | 2,033         | 1.0   | 1,142      | 0.5   | 1,806      | 0.9   | 1,142      | 0.5   |
| 7. 設備関係費               | 8,980         | 4.4   | 8,335      | 3.6   | 6,444      | 3.3   | 8,335      | 3.6   |
| 8. 経費                  | 15,214        | 7.5   | 12,106     | 5.2   | 13,915     | 7.1   | 12,106     | 5.2   |
| 9. その他の医業費用            | 6,640         | 3.3   | 10,786     | 4.7   | 5,233      | 2.7   | 10,786     | 4.7   |
| IV 損益差額（I＋II－III）      | 6,277         | 3.1   | 5,243      | 2.3   | 12,759     | 6.5   | 5,243      | 2.3   |
| V その他の医業・介護関連収益        | 4,943         | 2.4   | 40,573     | 17.6  | 4,928      | 2.5   | 40,573     | 17.6  |
| VI その他の医業・介護関連費用       | 3,433         | 1.7   | 4,112      | 1.8   | 3,123      | 1.6   | 4,112      | 1.8   |
| VII 総損益差額（IV＋V－VI）     | 7,787         | 3.8   | 41,704     | 18.1  | 14,564     | 7.4   | 41,704     | 18.1  |
| VIII 税金                | —             | —     | —          | —     | —          | —     | —          | —     |
| IX 税引後の総損益差額（VII－VIII） | —             | —     | —          | —     | —          | —     | —          | —     |
| 施設数                    | 10            | —     | 4          | —     | 9          | —     | 4          | —     |
| 平均病床数                  | 257           | —     | 386        | —     | 250        | —     | 386        | —     |

## ①一般病棟入院基本料算定病院（集計2）

（1施設当たり損益）

|                        | 一般病棟入院基本料算定病院 |       |         |       |         |       |        |       |         |       |
|------------------------|---------------|-------|---------|-------|---------|-------|--------|-------|---------|-------|
|                        | 7 対 1         |       | 10 対 1  |       | 13 対 1  |       | 15 対 1 |       | 特別入院基本料 |       |
|                        | 金額            | 構成比率  | 金額      | 構成比率  | 金額      | 構成比率  | 金額     | 構成比率  | 金額      | 構成比率  |
|                        | 23年6月         | 23年6月 | 23年6月   | 23年6月 | 23年6月   | 23年6月 | 23年6月  | 23年6月 | 23年6月   | 23年6月 |
|                        | 千円            | %     | 千円      | %     | 千円      | %     | 千円     | %     | 千円      | %     |
| I 医業収益                 | 552,751       | 99.7  | 194,678 | 97.4  | 103,588 | 95.4  | 91,491 | 93.1  | 60,432  | 96.2  |
| 1. 入院診療収益              | 374,373       | 67.5  | 129,142 | 64.6  | 66,792  | 61.5  | 63,254 | 64.4  | 36,418  | 58.0  |
| 2. 特別の療養環境収益           | 8,538         | 1.5   | 2,198   | 1.1   | 1,128   | 1.0   | 1,229  | 1.3   | 520     | 0.8   |
| 3. 外来診療収益              | 152,147       | 27.4  | 56,088  | 28.0  | 32,143  | 29.6  | 24,225 | 24.7  | 17,199  | 27.4  |
| 4. その他の医業収益            | 17,693        | 3.2   | 7,250   | 3.6   | 3,525   | 3.2   | 2,783  | 2.8   | 6,296   | 10.0  |
| II 介護収益                | 1,620         | 0.3   | 5,292   | 2.6   | 5,014   | 4.6   | 6,741  | 6.9   | 2,370   | 3.8   |
| 1. 施設サービス収益            | 695           | 0.1   | 3,602   | 1.8   | 3,942   | 3.6   | 5,297  | 5.4   | 2,069   | 3.3   |
| 2. 居宅サービス収益            | 747           | 0.1   | 1,411   | 0.7   | 969     | 0.9   | 1,218  | 1.2   | 268     | 0.4   |
| (再掲)短期入所療養介護分          | 103           | 0.0   | 66      | 0.0   | 37      | 0.0   | 62     | 0.1   | 0       | 0.0   |
| 3. その他の介護収益            | 178           | 0.0   | 279     | 0.1   | 103     | 0.1   | 226    | 0.2   | 33      | 0.1   |
| III 医業・介護費用            | 553,181       | 99.8  | 198,400 | 99.2  | 107,467 | 99.0  | 96,696 | 98.4  | 68,196  | 108.6 |
| 1. 給与費                 | 287,970       | 51.9  | 111,574 | 55.8  | 64,037  | 59.0  | 58,050 | 59.1  | 41,929  | 66.8  |
| 2. 医薬品費                | 77,164        | 13.9  | 24,153  | 12.1  | 11,454  | 10.5  | 10,408 | 10.6  | 5,836   | 9.3   |
| 3. 給食用材料費              | 3,851         | 0.7   | 1,837   | 0.9   | 1,342   | 1.2   | 1,381  | 1.4   | 814     | 1.3   |
| 4. 診療材料費・医療消耗器具備品費     | 55,718        | 10.1  | 15,550  | 7.8   | 6,205   | 5.7   | 4,481  | 4.6   | 2,125   | 3.4   |
| 5. 委託費                 | 38,820        | 7.0   | 11,811  | 5.9   | 6,199   | 5.7   | 5,576  | 5.7   | 5,275   | 8.4   |
| 6. 減価償却費               | 32,000        | 5.8   | 9,877   | 4.9   | 4,315   | 4.0   | 3,728  | 3.8   | 4,557   | 7.3   |
| (再掲)建物減価償却費            | 11,815        | 2.1   | 3,948   | 2.0   | 1,760   | 1.6   | 1,795  | 1.8   | 2,723   | 4.3   |
| (再掲)医療機器減価償却費          | 12,310        | 2.2   | 3,440   | 1.7   | 1,165   | 1.1   | 1,000  | 1.0   | 590     | 0.9   |
| 7. 設備関係費               | 22,017        | 4.0   | 8,166   | 4.1   | 4,314   | 4.0   | 4,609  | 4.7   | 2,892   | 4.6   |
| 8. 経費                  | 29,447        | 5.3   | 12,947  | 6.5   | 8,287   | 7.6   | 7,569  | 7.7   | 4,268   | 6.8   |
| 9. その他の医業費用            | 6,193         | 1.1   | 2,484   | 1.2   | 1,313   | 1.2   | 893    | 0.9   | 500     | 0.8   |
| IV 損益差額(Ⅰ＋Ⅱ－Ⅲ)         | 1,190         | 0.2   | 1,570   | 0.8   | 1,135   | 1.0   | 1,536  | 1.6   | -5,393  | -8.6  |
| V その他の医業・介護関連収益        | 30,310        | 5.5   | 9,361   | 4.7   | 6,050   | 5.6   | 3,901  | 4.0   | 11,398  | 18.1  |
| VI その他の医業・介護関連費用       | 16,493        | 3.0   | 5,381   | 2.7   | 3,106   | 2.9   | 2,709  | 2.8   | 1,783   | 2.8   |
| VII 総損益差額(Ⅳ＋Ⅴ－Ⅵ)       | 15,007        | 2.7   | 5,551   | 2.8   | 4,079   | 3.8   | 2,728  | 2.8   | 4,221   | 6.7   |
| VIII 税金                | —             | —     | —       | —     | —       | —     | —      | —     | —       | —     |
| IX 税引後の総損益差額(VII－VIII) | —             | —     | —       | —     | —       | —     | —      | —     | —       | —     |
| 施設数                    | 288           | —     | 363     | —     | 88      | —     | 156    | —     | 25      | —     |
| 平均病床数                  | 311           | —     | 162     | —     | 115     | —     | 120    | —     | 69      | —     |

## ①一般病棟入院基本料算定病院（集計2）

（1施設当たり損益）

|                        | （参考）国公立を除く |       |         |       |         |       |        |       |         |       |
|------------------------|------------|-------|---------|-------|---------|-------|--------|-------|---------|-------|
|                        | 7 対 1      |       | 10 対 1  |       | 13 対 1  |       | 15 対 1 |       | 特別入院基本料 |       |
|                        | 金額         | 構成比率  | 金額      | 構成比率  | 金額      | 構成比率  | 金額     | 構成比率  | 金額      | 構成比率  |
|                        | 23年6月      | 23年6月 | 23年6月   | 23年6月 | 23年6月   | 23年6月 | 23年6月  | 23年6月 | 23年6月   | 23年6月 |
|                        | 千円         | %     | 千円      | %     | 千円      | %     | 千円     | %     | 千円      | %     |
| I 医業収益                 | 482,250    | 99.6  | 172,872 | 96.4  | 117,100 | 95.2  | 94,910 | 92.6  | 59,864  | 95.7  |
| 1. 入院診療収益              | 319,420    | 66.0  | 113,184 | 63.1  | 76,847  | 62.5  | 66,389 | 64.8  | 34,806  | 55.7  |
| 2. 特別の療養環境収益           | 8,822      | 1.8   | 2,330   | 1.3   | 1,387   | 1.1   | 1,329  | 1.3   | 598     | 1.0   |
| 3. 外来診療収益              | 135,885    | 28.1  | 51,069  | 28.5  | 35,789  | 29.1  | 24,349 | 23.8  | 17,238  | 27.6  |
| 4. その他の医業収益            | 18,123     | 3.7   | 6,289   | 3.5   | 3,077   | 2.5   | 2,843  | 2.8   | 7,221   | 11.5  |
| II 介護収益                | 1,969      | 0.4   | 6,471   | 3.6   | 5,933   | 4.8   | 7,566  | 7.4   | 2,665   | 4.3   |
| 1. 施設サービス収益            | 818        | 0.2   | 4,367   | 2.4   | 4,644   | 3.8   | 5,939  | 5.8   | 2,354   | 3.8   |
| 2. 居宅サービス収益            | 908        | 0.2   | 1,751   | 1.0   | 1,168   | 0.9   | 1,372  | 1.3   | 276     | 0.4   |
| （再掲）短期入所療養介護分          | 134        | 0.0   | 64      | 0.0   | 27      | 0.0   | 70     | 0.1   | 0       | 0.0   |
| 3. その他の介護収益            | 243        | 0.1   | 352     | 0.2   | 120     | 0.1   | 255    | 0.2   | 35      | 0.1   |
| III 医業・介護費用            | 472,084    | 97.5  | 173,334 | 96.6  | 118,920 | 96.7  | 99,277 | 96.9  | 57,607  | 92.1  |
| 1. 給与費                 | 246,220    | 50.8  | 97,849  | 54.6  | 70,475  | 57.3  | 59,852 | 58.4  | 35,595  | 56.9  |
| 2. 医薬品費                | 67,988     | 14.0  | 20,496  | 11.4  | 13,083  | 10.6  | 10,644 | 10.4  | 5,099   | 8.2   |
| 3. 給食用材料費              | 3,813      | 0.8   | 1,761   | 1.0   | 1,572   | 1.3   | 1,452  | 1.4   | 626     | 1.0   |
| 4. 診療材料費・医療消耗器具備品費     | 47,430     | 9.8   | 13,876  | 7.7   | 7,161   | 5.8   | 4,656  | 4.5   | 2,070   | 3.3   |
| 5. 委託費                 | 28,696     | 5.9   | 9,704   | 5.4   | 6,240   | 5.1   | 5,393  | 5.3   | 4,313   | 6.9   |
| 6. 減価償却費               | 24,647     | 5.1   | 7,841   | 4.4   | 4,661   | 3.8   | 3,594  | 3.5   | 2,317   | 3.7   |
| （再掲）建物減価償却費            | 7,414      | 1.5   | 2,912   | 1.6   | 1,811   | 1.5   | 1,547  | 1.5   | 826     | 1.3   |
| （再掲）医療機器減価償却費          | 9,072      | 1.9   | 2,381   | 1.3   | 1,211   | 1.0   | 1,012  | 1.0   | 269     | 0.4   |
| 7. 設備関係費               | 20,200     | 4.2   | 8,084   | 4.5   | 4,953   | 4.0   | 4,809  | 4.7   | 3,172   | 5.1   |
| 8. 経費                  | 27,531     | 5.7   | 11,649  | 6.5   | 9,248   | 7.5   | 7,900  | 7.7   | 4,086   | 6.5   |
| 9. その他の医業費用            | 5,559      | 1.1   | 2,074   | 1.2   | 1,528   | 1.2   | 978    | 1.0   | 329     | 0.5   |
| IV 損益差額（I＋II－III）      | 12,136     | 2.5   | 6,008   | 3.4   | 4,112   | 3.3   | 3,200  | 3.1   | 4,921   | 7.9   |
| V その他の医業・介護関連収益        | 14,477     | 3.0   | 4,003   | 2.2   | 3,572   | 2.9   | 2,673  | 2.6   | 1,211   | 1.9   |
| VI その他の医業・介護関連費用       | 10,384     | 2.1   | 4,386   | 2.4   | 3,553   | 2.9   | 2,598  | 2.5   | 1,025   | 1.6   |
| VII 総損益差額（IV＋V－VI）     | 16,229     | 3.4   | 5,625   | 3.1   | 4,131   | 3.4   | 3,275  | 3.2   | 5,107   | 8.2   |
| VIII 税金                | —          | —     | —       | —     | —       | —     | —      | —     | —       | —     |
| IX 税引後の総損益差額（VII－VIII） | —          | —     | —       | —     | —       | —     | —      | —     | —       | —     |
| 施設数                    | 203        | —     | 276     | —     | 69      | —     | 138    | —     | 21      | —     |
| 平均病床数                  | 273        | —     | 144     | —     | 126     | —     | 126    | —     | 60      | —     |

## ②療養病棟入院基本料算定病院（集計2）

（1施設当たり損益）

|                        | 療養病棟入院基本料算定病院 |       |         |       |       |       |         |       |
|------------------------|---------------|-------|---------|-------|-------|-------|---------|-------|
|                        | 療養病棟入院基本料1    |       |         |       | 移行    |       | 特別入院基本料 |       |
|                        | 金額            | 構成比率  | 金額      | 構成比率  | 金額    | 構成比率  | 金額      | 構成比率  |
|                        | 23年6月         | 23年6月 | 23年6月   | 23年6月 | 23年6月 | 23年6月 | 23年6月   | 23年6月 |
|                        | 千円            | %     | 千円      | %     | 千円    | %     | 千円      | %     |
| I 医業収益                 | 130,636       | 90.0  | 122,015 | 93.4  | *     | *     | 70,735  | 89.5  |
| 1. 入院診療収益              | 99,628        | 68.7  | 85,165  | 65.2  | *     | *     | 46,917  | 59.4  |
| 2. 特別の療養環境収益           | 1,397         | 1.0   | 1,935   | 1.5   | *     | *     | 820     | 1.0   |
| 3. 外来診療収益              | 25,265        | 17.4  | 30,264  | 23.2  | *     | *     | 19,785  | 25.0  |
| 4. その他の医業収益            | 4,345         | 3.0   | 4,651   | 3.6   | *     | *     | 3,214   | 4.1   |
| II 介護収益                | 14,488        | 10.0  | 8,558   | 6.6   | *     | *     | 8,313   | 10.5  |
| 1. 施設サービス収益            | 11,645        | 8.0   | 6,454   | 4.9   | *     | *     | 6,791   | 8.6   |
| 2. 居宅サービス収益            | 2,394         | 1.6   | 1,590   | 1.2   | *     | *     | 1,424   | 1.8   |
| (再掲)短期入所療養介護分          | 67            | 0.0   | 78      | 0.1   | *     | *     | 349     | 0.4   |
| 3. その他の介護収益            | 449           | 0.3   | 514     | 0.4   | *     | *     | 98      | 0.1   |
| III 医業・介護費用            | 138,945       | 95.7  | 129,000 | 98.8  | *     | *     | 83,746  | 105.9 |
| 1. 給与費                 | 84,912        | 58.5  | 76,769  | 58.8  | *     | *     | 44,415  | 56.2  |
| 2. 医薬品費                | 11,876        | 8.2   | 13,002  | 10.0  | *     | *     | 7,265   | 9.2   |
| 3. 給食用材料費              | 1,903         | 1.3   | 1,635   | 1.3   | *     | *     | 566     | 0.7   |
| 4. 診療材料費・医療消耗器具備品費     | 7,471         | 5.1   | 7,641   | 5.9   | *     | *     | 4,669   | 5.9   |
| 5. 委託費                 | 8,256         | 5.7   | 8,235   | 6.3   | *     | *     | 3,176   | 4.0   |
| 6. 減価償却費               | 6,322         | 4.4   | 5,899   | 4.5   | *     | *     | 2,639   | 3.3   |
| (再掲)建物減価償却費            | 2,993         | 2.1   | 2,480   | 1.9   | *     | *     | 1,054   | 1.3   |
| (再掲)医療機器減価償却費          | 1,642         | 1.1   | 1,616   | 1.2   | *     | *     | 983     | 1.2   |
| 7. 設備関係費               | 6,072         | 4.2   | 5,434   | 4.2   | *     | *     | 11,298  | 14.3  |
| 8. 経費                  | 10,158        | 7.0   | 9,001   | 6.9   | *     | *     | 8,375   | 10.6  |
| 9. その他の医業費用            | 1,976         | 1.4   | 1,385   | 1.1   | *     | *     | 1,343   | 1.7   |
| IV 損益差額(Ⅰ＋Ⅱ－Ⅲ)         | 6,178         | 4.3   | 1,573   | 1.2   | *     | *     | -4,697  | -5.9  |
| V その他の医業・介護関連収益        | 3,578         | 2.5   | 6,032   | 4.6   | *     | *     | 5,810   | 7.3   |
| VI その他の医業・介護関連費用       | 3,404         | 2.3   | 3,093   | 2.4   | *     | *     | 10,191  | 12.9  |
| VII 総損益差額(Ⅳ＋Ⅴ－Ⅵ)       | 6,352         | 4.4   | 4,511   | 3.5   | *     | *     | -9,079  | -11.5 |
| VIII 税金                | —             | —     | —       | —     | —     | —     | —       | —     |
| IX 税引後の総損益差額(VII－VIII) | —             | —     | —       | —     | —     | —     | —       | —     |
| 施設数                    | 313           | —     | 236     | —     | *     | —     | 7       | —     |
| 平均病床数                  | 165           | —     | 155     | —     | *     | —     | 96      | —     |

## ②療養病棟入院基本料算定病院（集計2）

（1施設当たり損益）

|                        | (参考)国公立を除く |       |            |       |       |       |         |       |
|------------------------|------------|-------|------------|-------|-------|-------|---------|-------|
|                        | 療養病棟入院基本料1 |       | 療養病棟入院基本料2 |       | 移行    |       | 特別入院基本料 |       |
|                        | 金額         | 構成比率  | 金額         | 構成比率  | 金額    | 構成比率  | 金額      | 構成比率  |
|                        | 23年6月      | 23年6月 | 23年6月      | 23年6月 | 23年6月 | 23年6月 | 23年6月   | 23年6月 |
|                        | 千円         | %     | 千円         | %     | 千円    | %     | 千円      | %     |
| I 医業収益                 | 125,262    | 89.3  | 123,429    | 92.7  | *     | *     | 89,937  | 88.6  |
| 1. 入院診療収益              | 96,821     | 69.1  | 88,040     | 66.1  | *     | *     | 61,908  | 61.0  |
| 2. 特別の療養環境収益           | 1,398      | 1.0   | 2,107      | 1.6   | *     | *     | 1,148   | 1.1   |
| 3. 外来診療収益              | 23,029     | 16.4  | 28,541     | 21.4  | *     | *     | 23,027  | 22.7  |
| 4. その他の医業収益            | 4,014      | 2.9   | 4,740      | 3.6   | *     | *     | 3,854   | 3.8   |
| II 介護収益                | 14,935     | 10.7  | 9,687      | 7.3   | *     | *     | 11,626  | 11.4  |
| 1. 施設サービス収益            | 12,031     | 8.6   | 7,332      | 5.5   | *     | *     | 9,507   | 9.4   |
| 2. 居宅サービス収益            | 2,437      | 1.7   | 1,766      | 1.3   | *     | *     | 1,982   | 2.0   |
| (再掲)短期入所療養介護分          | 65         | 0.0   | 72         | 0.1   | *     | *     | 488     | 0.5   |
| 3. その他の介護収益            | 467        | 0.3   | 589        | 0.4   | *     | *     | 138     | 0.1   |
| III 医業・介護費用            | 132,674    | 94.6  | 127,598    | 95.9  | *     | *     | 100,414 | 98.9  |
| 1. 給与費                 | 81,252     | 58.0  | 75,896     | 57.0  | *     | *     | 51,525  | 50.7  |
| 2. 医薬品費                | 10,975     | 7.8   | 12,793     | 9.6   | *     | *     | 7,545   | 7.4   |
| 3. 給食用材料費              | 1,906      | 1.4   | 1,789      | 1.3   | *     | *     | 686     | 0.7   |
| 4. 診療材料費・医療消耗器具備品費     | 6,960      | 5.0   | 7,526      | 5.7   | *     | *     | 6,006   | 5.9   |
| 5. 委託費                 | 7,803      | 5.6   | 7,946      | 6.0   | *     | *     | 3,625   | 3.6   |
| 6. 減価償却費               | 5,590      | 4.0   | 5,493      | 4.1   | *     | *     | 3,391   | 3.3   |
| (再掲)建物減価償却費            | 2,564      | 1.8   | 2,240      | 1.7   | *     | *     | 1,327   | 1.3   |
| (再掲)医療機器減価償却費          | 1,303      | 0.9   | 1,346      | 1.0   | *     | *     | 1,257   | 1.2   |
| 7. 設備関係費               | 6,126      | 4.4   | 5,627      | 4.2   | *     | *     | 15,429  | 15.2  |
| 8. 経費                  | 10,091     | 7.2   | 9,089      | 6.8   | *     | *     | 10,369  | 10.2  |
| 9. その他の医業費用            | 1,971      | 1.4   | 1,438      | 1.1   | *     | *     | 1,837   | 1.8   |
| IV 損益差額(Ⅰ＋Ⅱ－Ⅲ)         | 7,523      | 5.4   | 5,518      | 4.1   | *     | *     | 1,149   | 1.1   |
| V その他の医業・介護関連収益        | 2,599      | 1.9   | 3,886      | 2.9   | *     | *     | 1,436   | 1.4   |
| VI その他の医業・介護関連費用       | 3,132      | 2.2   | 2,983      | 2.2   | *     | *     | 14,148  | 13.9  |
| VII 総損益差額(Ⅳ＋Ⅴ－Ⅵ)       | 6,990      | 5.0   | 6,421      | 4.8   | *     | *     | -11,563 | -11.4 |
| VIII 税金                | —          | —     | —          | —     | —     | —     | —       | —     |
| IX 税引後の総損益差額(VII－VIII) | —          | —     | —          | —     | —     | —     | —       | —     |
| 施設数                    | 300        | —     | 200        | —     | *     | —     | 5       | —     |
| 平均病床数                  | 163        | —     | 161        | —     | *     | —     | 112     | —     |

## ③結核病棟入院基本料算定病院（集計2）

（1施設当たり損益）

|                        | 結核病棟入院基本料算定病院 |       |         |       |         |       |        |       |        |       |        |       |         |       |
|------------------------|---------------|-------|---------|-------|---------|-------|--------|-------|--------|-------|--------|-------|---------|-------|
|                        | 7 対 1         |       | 10 対 1  |       | 13 対 1  |       | 15 対 1 |       | 18 対 1 |       | 20 対 1 |       | 特別入院基本料 |       |
|                        | 金額            | 構成比率  | 金額      | 構成比率  | 金額      | 構成比率  | 金額     | 構成比率  | 金額     | 構成比率  | 金額     | 構成比率  | 金額      | 構成比率  |
|                        | 23年6月         | 23年6月 | 23年6月   | 23年6月 | 23年6月   | 23年6月 | 23年6月  | 23年6月 | 23年6月  | 23年6月 | 23年6月  | 23年6月 | 23年6月   | 23年6月 |
|                        | 千円            | %     | 千円      | %     | 千円      | %     | 千円     | %     | 千円     | %     | 千円     | %     | 千円      | %     |
| I 医業収益                 | 861,935       | 99.9  | 343,413 | 99.5  | 385,992 | 100.0 | 72,419 | 100.0 | *      | *     | —      | —     | *       | *     |
| 1. 入院診療収益              | 573,307       | 66.5  | 258,136 | 74.8  | 307,517 | 79.7  | 52,868 | 73.0  | *      | *     | —      | —     | *       | *     |
| 2. 特別の療養環境収益           | 8,352         | 1.0   | 2,928   | 0.8   | 4,124   | 1.1   | 123    | 0.2   | *      | *     | —      | —     | *       | *     |
| 3. 外来診療収益              | 250,732       | 29.1  | 73,668  | 21.3  | 69,258  | 17.9  | 18,375 | 25.4  | *      | *     | —      | —     | *       | *     |
| 4. その他の医業収益            | 29,544        | 3.4   | 8,681   | 2.5   | 5,093   | 1.3   | 1,052  | 1.5   | *      | *     | —      | —     | *       | *     |
| II 介護収益                | 745           | 0.1   | 1,705   | 0.5   | 0       | 0.0   | 0      | 0.0   | *      | *     | —      | —     | *       | *     |
| 1. 施設サービス収益            | 0             | 0.0   | 1,593   | 0.5   | 0       | 0.0   | 0      | 0.0   | *      | *     | —      | —     | *       | *     |
| 2. 居宅サービス収益            | 745           | 0.1   | 77      | 0.0   | 0       | 0.0   | 0      | 0.0   | *      | *     | —      | —     | *       | *     |
| (再掲)短期入所療養介護分          | 0             | 0.0   | 0       | 0.0   | 0       | 0.0   | 0      | 0.0   | *      | *     | —      | —     | *       | *     |
| 3. その他の介護収益            | 0             | 0.0   | 35      | 0.0   | 0       | 0.0   | 0      | 0.0   | *      | *     | —      | —     | *       | *     |
| III 医業・介護費用            | 829,937       | 96.2  | 351,213 | 101.8 | 376,726 | 97.6  | 74,865 | 103.4 | *      | *     | —      | —     | *       | *     |
| 1. 給与費                 | 441,541       | 51.2  | 200,415 | 58.1  | 193,870 | 50.2  | 47,071 | 65.0  | *      | *     | —      | —     | *       | *     |
| 2. 医薬品費                | 109,992       | 12.8  | 42,501  | 12.3  | 51,030  | 13.2  | 6,718  | 9.3   | *      | *     | —      | —     | *       | *     |
| 3. 給食用材料費              | 6,299         | 0.7   | 4,131   | 1.2   | 3,198   | 0.8   | 504    | 0.7   | *      | *     | —      | —     | *       | *     |
| 4. 診療材料費・医療消耗器具備品費     | 89,906        | 10.4  | 21,916  | 6.4   | 40,847  | 10.6  | 2,617  | 3.6   | *      | *     | —      | —     | *       | *     |
| 5. 委託費                 | 55,231        | 6.4   | 17,735  | 5.1   | 27,386  | 7.1   | 7,226  | 10.0  | *      | *     | —      | —     | *       | *     |
| 6. 減価償却費               | 45,074        | 5.2   | 24,762  | 7.2   | 16,591  | 4.3   | 2,329  | 3.2   | *      | *     | —      | —     | *       | *     |
| (再掲)建物減価償却費            | 17,036        | 2.0   | 10,291  | 3.0   | 7,452   | 1.9   | 1,565  | 2.2   | *      | *     | —      | —     | *       | *     |
| (再掲)医療機器減価償却費          | 20,258        | 2.3   | 9,780   | 2.8   | 7,660   | 2.0   | 623    | 0.9   | *      | *     | —      | —     | *       | *     |
| 7. 設備関係費               | 37,702        | 4.4   | 13,926  | 4.0   | 15,934  | 4.1   | 2,144  | 3.0   | *      | *     | —      | —     | *       | *     |
| 8. 経費                  | 33,644        | 3.9   | 20,409  | 5.9   | 19,045  | 4.9   | 5,849  | 8.1   | *      | *     | —      | —     | *       | *     |
| 9. その他の医業費用            | 10,548        | 1.2   | 5,418   | 1.6   | 8,826   | 2.3   | 407    | 0.6   | *      | *     | —      | —     | *       | *     |
| IV 損益差額(Ⅰ＋Ⅱ－Ⅲ)         | 32,743        | 3.8   | -6,094  | -1.8  | 9,266   | 2.4   | -2,446 | -3.4  | *      | *     | —      | —     | *       | *     |
| V その他の医業・介護関連収益        | 58,302        | 6.8   | 17,355  | 5.0   | 35,656  | 9.2   | 11,247 | 15.5  | *      | *     | —      | —     | *       | *     |
| VI その他の医業・介護関連費用       | 30,547        | 3.5   | 8,979   | 2.6   | 8,044   | 2.1   | 4,443  | 6.1   | *      | *     | —      | —     | *       | *     |
| VII 総損益差額(Ⅳ＋Ⅴ－Ⅵ)       | 60,498        | 7.0   | 2,282   | 0.7   | 36,878  | 9.6   | 4,359  | 6.0   | *      | *     | —      | —     | *       | *     |
| VIII 税金                | —             | —     | —       | —     | —       | —     | —      | —     | —      | —     | —      | —     | —       | —     |
| IX 税引後の総損益差額(VII－VIII) | —             | —     | —       | —     | —       | —     | —      | —     | —      | —     | —      | —     | —       | —     |
| 施設数                    | 19            | —     | 15      | —     | 6       | —     | 5      | —     | *      | —     | 0      | —     | *       | —     |
| 平均病床数                  | 473           | —     | 312     | —     | 292     | —     | 97     | —     | *      | —     | —      | —     | *       | —     |

## ③結核病棟入院基本料算定病院（集計2）

（1施設当たり損益）

|                        | （参考）国公立を除く |       |        |       |        |       |        |       |        |       |        |       |         |       |
|------------------------|------------|-------|--------|-------|--------|-------|--------|-------|--------|-------|--------|-------|---------|-------|
|                        | 7 対 1      |       | 10 対 1 |       | 13 対 1 |       | 15 対 1 |       | 18 対 1 |       | 20 対 1 |       | 特別入院基本料 |       |
|                        | 金額         | 構成比率  | 金額     | 構成比率  | 金額     | 構成比率  | 金額     | 構成比率  | 金額     | 構成比率  | 金額     | 構成比率  | 金額      | 構成比率  |
|                        | 23年6月      | 23年6月 | 23年6月  | 23年6月 | 23年6月  | 23年6月 | 23年6月  | 23年6月 | 23年6月  | 23年6月 | 23年6月  | 23年6月 | 23年6月   | 23年6月 |
|                        | 千円         | %     | 千円     | %     | 千円     | %     | 千円     | %     | 千円     | %     | 千円     | %     | 千円      | %     |
| I 医業収益                 | 993,046    | 99.9  | *      | *     | *      | *     | 60,556 | 100.0 | *      | *     | —      | —     | —       | —     |
| 1. 入院診療収益              | 677,031    | 68.1  | *      | *     | *      | *     | 41,305 | 68.2  | *      | *     | —      | —     | —       | —     |
| 2. 特別の療養環境収益           | 16,341     | 1.6   | *      | *     | *      | *     | 0      | 0.0   | *      | *     | —      | —     | —       | —     |
| 3. 外来診療収益              | 253,792    | 25.5  | *      | *     | *      | *     | 18,550 | 30.6  | *      | *     | —      | —     | —       | —     |
| 4. その他の医業収益            | 45,881     | 4.6   | *      | *     | *      | *     | 701    | 1.2   | *      | *     | —      | —     | —       | —     |
| II 介護収益                | 703        | 0.1   | *      | *     | *      | *     | 0      | 0.0   | *      | *     | —      | —     | —       | —     |
| 1. 施設サービス収益            | 0          | 0.0   | *      | *     | *      | *     | 0      | 0.0   | *      | *     | —      | —     | —       | —     |
| 2. 居宅サービス収益            | 703        | 0.1   | *      | *     | *      | *     | 0      | 0.0   | *      | *     | —      | —     | —       | —     |
| (再掲)短期入所療養介護分          | 0          | 0.0   | *      | *     | *      | *     | 0      | 0.0   | *      | *     | —      | —     | —       | —     |
| 3. その他の介護収益            | 0          | 0.0   | *      | *     | *      | *     | 0      | 0.0   | *      | *     | —      | —     | —       | —     |
| III 医業・介護費用            | 996,744    | 100.3 | *      | *     | *      | *     | 62,015 | 102.4 | *      | *     | —      | —     | —       | —     |
| 1. 給与費                 | 521,080    | 52.4  | *      | *     | *      | *     | 37,912 | 62.6  | *      | *     | —      | —     | —       | —     |
| 2. 医薬品費                | 137,471    | 13.8  | *      | *     | *      | *     | 6,504  | 10.7  | *      | *     | —      | —     | —       | —     |
| 3. 給食用材料費              | 15,149     | 1.5   | *      | *     | *      | *     | 758    | 1.3   | *      | *     | —      | —     | —       | —     |
| 4. 診療材料費・医療消耗器具備品費     | 110,670    | 11.1  | *      | *     | *      | *     | 2,166  | 3.6   | *      | *     | —      | —     | —       | —     |
| 5. 委託費                 | 56,775     | 5.7   | *      | *     | *      | *     | 5,418  | 8.9   | *      | *     | —      | —     | —       | —     |
| 6. 減価償却費               | 54,510     | 5.5   | *      | *     | *      | *     | 2,016  | 3.3   | *      | *     | —      | —     | —       | —     |
| (再掲)建物減価償却費            | 18,019     | 1.8   | *      | *     | *      | *     | 1,638  | 2.7   | *      | *     | —      | —     | —       | —     |
| (再掲)医療機器減価償却費          | 20,156     | 2.0   | *      | *     | *      | *     | 155    | 0.3   | *      | *     | —      | —     | —       | —     |
| 7. 設備関係費               | 35,609     | 3.6   | *      | *     | *      | *     | 1,631  | 2.7   | *      | *     | —      | —     | —       | —     |
| 8. 経費                  | 49,037     | 4.9   | *      | *     | *      | *     | 5,549  | 9.2   | *      | *     | —      | —     | —       | —     |
| 9. その他の医業費用            | 16,443     | 1.7   | *      | *     | *      | *     | 62     | 0.1   | *      | *     | —      | —     | —       | —     |
| IV 損益差額(Ⅰ＋Ⅱ－Ⅲ)         | -2,995     | -0.3  | *      | *     | *      | *     | -1,459 | -2.4  | *      | *     | —      | —     | —       | —     |
| V その他の医業・介護関連収益        | 52,444     | 5.3   | *      | *     | *      | *     | 1,080  | 1.8   | *      | *     | —      | —     | —       | —     |
| VI その他の医業・介護関連費用       | 38,299     | 3.9   | *      | *     | *      | *     | 6,601  | 10.9  | *      | *     | —      | —     | —       | —     |
| VII 総損益差額(Ⅳ＋Ⅴ－Ⅵ)       | 11,150     | 1.1   | *      | *     | *      | *     | -6,980 | -11.5 | *      | *     | —      | —     | —       | —     |
| VIII 税金                | —          | —     | —      | —     | —      | —     | —      | —     | —      | —     | —      | —     | —       | —     |
| IX 税引後の総損益差額(VII－VIII) | —          | —     | —      | —     | —      | —     | —      | —     | —      | —     | —      | —     | —       | —     |
| 施設数                    | 6          | —     | *      | —     | *      | —     | 3      | —     | *      | —     | 0      | —     | 0       | —     |
| 平均病床数                  | 531        | —     | *      | —     | *      | —     | 85     | —     | *      | —     | —      | —     | —       | —     |

## ④精神病棟入院基本料算定病院（集計2）

（1施設当たり損益）

|                        | 精神病棟入院基本料算定病院 |       |           |       |         |       |         |       |         |       |         |       |
|------------------------|---------------|-------|-----------|-------|---------|-------|---------|-------|---------|-------|---------|-------|
|                        | 10 対 1        |       | 13 対 1    |       | 15 対 1  |       | 18 対 1  |       | 20 対 1  |       | 特別入院基本料 |       |
|                        | 金額            | 構成比率  | 金額        | 構成比率  | 金額      | 構成比率  | 金額      | 構成比率  | 金額      | 構成比率  | 金額      | 構成比率  |
|                        | 23年6月         | 23年6月 | 23年6月     | 23年6月 | 23年6月   | 23年6月 | 23年6月   | 23年6月 | 23年6月   | 23年6月 | 23年6月   | 23年6月 |
|                        | 千円            | %     | 千円        | %     | 千円      | %     | 千円      | %     | 千円      | %     | 千円      | %     |
| I 医業収益                 | *             | *     | 1,084,978 | 99.9  | 329,230 | 98.1  | 179,287 | 100.0 | 150,218 | 99.5  | *       | *     |
| 1. 入院診療収益              | *             | *     | 792,252   | 73.0  | 239,546 | 71.4  | 123,292 | 68.8  | 90,512  | 59.9  | *       | *     |
| 2. 特別の療養環境収益           | *             | *     | 11,917    | 1.1   | 3,388   | 1.0   | 1,293   | 0.7   | 5,608   | 3.7   | *       | *     |
| 3. 外来診療収益              | *             | *     | 252,036   | 23.2  | 76,533  | 22.8  | 13,156  | 7.3   | 50,401  | 33.4  | *       | *     |
| 4. その他の医業収益            | *             | *     | 28,773    | 2.6   | 9,763   | 2.9   | 41,546  | 23.2  | 3,697   | 2.4   | *       | *     |
| II 介護収益                | *             | *     | 842       | 0.1   | 6,340   | 1.9   | 2       | 0.0   | 790     | 0.5   | *       | *     |
| 1. 施設サービス収益            | *             | *     | 742       | 0.1   | 5,280   | 1.6   | 0       | 0.0   | 0       | 0.0   | *       | *     |
| 2. 居宅サービス収益            | *             | *     | 74        | 0.0   | 926     | 0.3   | 2       | 0.0   | 790     | 0.5   | *       | *     |
| （再掲）短期入所療養介護分          | *             | *     | 0         | 0.0   | 8       | 0.0   | 0       | 0.0   | 0       | 0.0   | *       | *     |
| 3. その他の介護収益            | *             | *     | 26        | 0.0   | 135     | 0.0   | 0       | 0.0   | 0       | 0.0   | *       | *     |
| III 医業・介護費用            | *             | *     | 1,049,491 | 96.7  | 337,158 | 100.5 | 173,357 | 96.7  | 148,751 | 98.5  | *       | *     |
| 1. 給与費                 | *             | *     | 541,191   | 49.8  | 193,043 | 57.5  | 104,762 | 58.4  | 90,711  | 60.1  | *       | *     |
| 2. 医薬品費                | *             | *     | 164,633   | 15.2  | 39,562  | 11.8  | 12,522  | 7.0   | 12,596  | 8.3   | *       | *     |
| 3. 給食用材料費              | *             | *     | 7,486     | 0.7   | 4,600   | 1.4   | 2,287   | 1.3   | 2,200   | 1.5   | *       | *     |
| 4. 診療材料費・医療消耗器具備品費     | *             | *     | 114,235   | 10.5  | 22,412  | 6.7   | 5,339   | 3.0   | 7,602   | 5.0   | *       | *     |
| 5. 委託費                 | *             | *     | 59,600    | 5.5   | 21,876  | 6.5   | 19,719  | 11.0  | 9,478   | 6.3   | *       | *     |
| 6. 減価償却費               | *             | *     | 77,236    | 7.1   | 18,409  | 5.5   | 6,261   | 3.5   | 8,206   | 5.4   | *       | *     |
| （再掲）建物減価償却費            | *             | *     | 24,440    | 2.3   | 8,281   | 2.5   | 3,204   | 1.8   | 3,218   | 2.1   | *       | *     |
| （再掲）医療機器減価償却費          | *             | *     | 30,350    | 2.8   | 5,672   | 1.7   | 1,550   | 0.9   | 2,221   | 1.5   | *       | *     |
| 7. 設備関係費               | *             | *     | 29,640    | 2.7   | 12,643  | 3.8   | 6,575   | 3.7   | 4,346   | 2.9   | *       | *     |
| 8. 経費                  | *             | *     | 42,143    | 3.9   | 19,541  | 5.8   | 14,723  | 8.2   | 10,943  | 7.2   | *       | *     |
| 9. その他の医業費用            | *             | *     | 13,328    | 1.2   | 5,073   | 1.5   | 1,170   | 0.7   | 2,669   | 1.8   | *       | *     |
| IV 損益差額（I＋II－III）      | *             | *     | 36,329    | 3.3   | -1,587  | -0.5  | 5,932   | 3.3   | 2,257   | 1.5   | *       | *     |
| V その他の医業・介護関連収益        | *             | *     | 58,129    | 5.4   | 23,456  | 7.0   | 2,257   | 1.3   | 2,786   | 1.8   | *       | *     |
| VI その他の医業・介護関連費用       | *             | *     | 31,579    | 2.9   | 12,403  | 3.7   | 944     | 0.5   | 3,739   | 2.5   | *       | *     |
| VII 総損益差額（IV＋V－VI）     | *             | *     | 62,878    | 5.8   | 9,466   | 2.8   | 7,244   | 4.0   | 1,304   | 0.9   | *       | *     |
| VIII 税金                | —             | —     | —         | —     | —       | —     | —       | —     | —       | —     | —       | —     |
| IX 税引後の総損益差額（VII－VIII） | —             | —     | —         | —     | —       | —     | —       | —     | —       | —     | —       | —     |
| 施設数                    | *             | —     | 11        | —     | 63      | —     | 4       | —     | 3       | —     | *       | —     |
| 平均病床数                  | *             | —     | 571       | —     | 362     | —     | 368     | —     | 129     | —     | *       | —     |



## ④精神病棟入院基本料算定病院（集計2）

（1施設当たり損益）

|                        | （参考）国公立を除く |       |           |       |         |       |         |       |         |       |         |       |
|------------------------|------------|-------|-----------|-------|---------|-------|---------|-------|---------|-------|---------|-------|
|                        | 10 対 1     |       | 13 対 1    |       | 15 対 1  |       | 18 対 1  |       | 20 対 1  |       | 特別入院基本料 |       |
|                        | 金額         | 構成比率  | 金額        | 構成比率  | 金額      | 構成比率  | 金額      | 構成比率  | 金額      | 構成比率  | 金額      | 構成比率  |
|                        | 23年6月      | 23年6月 | 23年6月     | 23年6月 | 23年6月   | 23年6月 | 23年6月   | 23年6月 | 23年6月   | 23年6月 | 23年6月   | 23年6月 |
|                        | 千円         | %     | 千円        | %     | 千円      | %     | 千円      | %     | 千円      | %     | 千円      | %     |
| I 医業収益                 | —          | —     | 1,423,989 | 99.8  | 267,361 | 96.9  | 179,287 | 100.0 | 150,218 | 99.5  | *       | *     |
| 1. 入院診療収益              | —          | —     | 1,012,279 | 70.9  | 201,599 | 73.1  | 123,292 | 68.8  | 90,512  | 59.9  | *       | *     |
| 2. 特別の療養環境収益           | —          | —     | 20,723    | 1.5   | 3,981   | 1.4   | 1,293   | 0.7   | 5,608   | 3.7   | *       | *     |
| 3. 外来診療収益              | —          | —     | 342,433   | 24.0  | 54,905  | 19.9  | 13,156  | 7.3   | 50,401  | 33.4  | *       | *     |
| 4. その他の医業収益            | —          | —     | 48,554    | 3.4   | 6,877   | 2.5   | 41,546  | 23.2  | 3,697   | 2.4   | *       | *     |
| II 介護収益                | —          | —     | 3,086     | 0.2   | 8,499   | 3.1   | 2       | 0.0   | 790     | 0.5   | *       | *     |
| 1. 施設サービス収益            | —          | —     | 2,721     | 0.2   | 7,077   | 2.6   | 0       | 0.0   | 0       | 0.0   | *       | *     |
| 2. 居宅サービス収益            | —          | —     | 270       | 0.0   | 1,241   | 0.4   | 2       | 0.0   | 790     | 0.5   | *       | *     |
| （再掲）短期入所療養介護分          | —          | —     | 0         | 0.0   | 11      | 0.0   | 0       | 0.0   | 0       | 0.0   | *       | *     |
| 3. その他の介護収益            | —          | —     | 96        | 0.0   | 180     | 0.1   | 0       | 0.0   | 0       | 0.0   | *       | *     |
| III 医業・介護費用            | —          | —     | 1,385,476 | 97.1  | 260,031 | 94.3  | 173,357 | 96.7  | 148,751 | 98.5  | *       | *     |
| 1. 給与費                 | —          | —     | 742,285   | 52.0  | 157,396 | 57.1  | 104,762 | 58.4  | 90,711  | 60.1  | *       | *     |
| 2. 医薬品費                | —          | —     | 205,561   | 14.4  | 27,514  | 10.0  | 12,522  | 7.0   | 12,596  | 8.3   | *       | *     |
| 3. 給食用材料費              | —          | —     | 9,671     | 0.7   | 4,977   | 1.8   | 2,287   | 1.3   | 2,200   | 1.5   | *       | *     |
| 4. 診療材料費・医療消耗器具備品費     | —          | —     | 135,899   | 9.5   | 13,099  | 4.7   | 5,339   | 3.0   | 7,602   | 5.0   | *       | *     |
| 5. 委託費                 | —          | —     | 74,179    | 5.2   | 15,172  | 5.5   | 19,719  | 11.0  | 9,478   | 6.3   | *       | *     |
| 6. 減価償却費               | —          | —     | 102,382   | 7.2   | 13,978  | 5.1   | 6,261   | 3.5   | 8,206   | 5.4   | *       | *     |
| （再掲）建物減価償却費            | —          | —     | 29,654    | 2.1   | 5,634   | 2.0   | 3,204   | 1.8   | 3,218   | 2.1   | *       | *     |
| （再掲）医療機器減価償却費          | —          | —     | 42,297    | 3.0   | 2,859   | 1.0   | 1,550   | 0.9   | 2,221   | 1.5   | *       | *     |
| 7. 設備関係費               | —          | —     | 30,540    | 2.1   | 9,684   | 3.5   | 6,575   | 3.7   | 4,346   | 2.9   | *       | *     |
| 8. 経費                  | —          | —     | 56,347    | 3.9   | 15,508  | 5.6   | 14,723  | 8.2   | 10,943  | 7.2   | *       | *     |
| 9. その他の医業費用            | —          | —     | 28,611    | 2.0   | 2,703   | 1.0   | 1,170   | 0.7   | 2,669   | 1.8   | *       | *     |
| IV 損益差額（I＋II－III）      | —          | —     | 41,600    | 2.9   | 15,829  | 5.7   | 5,932   | 3.3   | 2,257   | 1.5   | *       | *     |
| V その他の医業・介護関連収益        | —          | —     | 64,786    | 4.5   | 11,109  | 4.0   | 2,257   | 1.3   | 2,786   | 1.8   | *       | *     |
| VI その他の医業・介護関連費用       | —          | —     | 37,012    | 2.6   | 8,004   | 2.9   | 944     | 0.5   | 3,739   | 2.5   | *       | *     |
| VII 総損益差額（IV＋V－VI）     | —          | —     | 69,373    | 4.9   | 18,934  | 6.9   | 7,244   | 4.0   | 1,304   | 0.9   | *       | *     |
| VIII 税金                | —          | —     | —         | —     | —       | —     | —       | —     | —       | —     | —       | —     |
| IX 税引後の総損益差額（VII－VIII） | —          | —     | —         | —     | —       | —     | —       | —     | —       | —     | —       | —     |
| 施設数                    | 0          | —     | 3         | —     | 47      | —     | 4       | —     | 3       | —     | *       | —     |
| 平均病床数                  | —          | —     | 676       | —     | 356     | —     | 368     | —     | 129     | —     | *       | —     |

⑤特定機能病院入院基本料算定病院(一般病棟) (集計2)

(1施設当たり損益)

|                     | 特定機能病院    |       |        |       | (参考)国公立を除く |       |        |       |
|---------------------|-----------|-------|--------|-------|------------|-------|--------|-------|
|                     | 7 対 1     |       | 10 対 1 |       | 7 対 1      |       | 10 対 1 |       |
|                     | 金額        | 構成比率  | 金額     | 構成比率  | 金額         | 構成比率  | 金額     | 構成比率  |
|                     | 23年6月     | 23年6月 | 23年6月  | 23年6月 | 23年6月      | 23年6月 | 23年6月  | 23年6月 |
|                     | 千円        | %     | 千円     | %     | 千円         | %     | 千円     | %     |
| I 医業収益              | 2,097,512 | 100.0 | *      | *     | 2,490,349  | 100.0 | —      | —     |
| 1. 入院診療収益           | 1,461,013 | 69.7  | *      | *     | 1,654,206  | 66.4  | —      | —     |
| 2. 特別の療養環境収益        | 40,130    | 1.9   | *      | *     | 73,621     | 3.0   | —      | —     |
| 3. 外来診療収益           | 575,845   | 27.5  | *      | *     | 732,741    | 29.4  | —      | —     |
| 4. その他の医業収益         | 20,524    | 1.0   | *      | *     | 29,781     | 1.2   | —      | —     |
| II 介護収益             | 14        | 0.0   | *      | *     | 36         | 0.0   | —      | —     |
| 1. 施設サービス収益         | 0         | 0.0   | *      | *     | 0          | 0.0   | —      | —     |
| 2. 居宅サービス収益         | 0         | 0.0   | *      | *     | 1          | 0.0   | —      | —     |
| (再掲)短期入所療養介護分       | 0         | 0.0   | *      | *     | 0          | 0.0   | —      | —     |
| 3. その他の介護収益         | 13        | 0.0   | *      | *     | 35         | 0.0   | —      | —     |
| III 医業・介護費用         | 2,160,329 | 103.0 | *      | *     | 2,491,367  | 100.0 | —      | —     |
| 1. 給与費              | 937,369   | 44.7  | *      | *     | 1,134,341  | 45.5  | —      | —     |
| 2. 医薬品費             | 436,717   | 20.8  | *      | *     | 502,210    | 20.2  | —      | —     |
| 3. 給食用材料費           | 8,194     | 0.4   | *      | *     | 12,778     | 0.5   | —      | —     |
| 4. 診療材料費・医療消耗器具備品費  | 290,121   | 13.8  | *      | *     | 330,998    | 13.3  | —      | —     |
| 5. 委託費              | 134,762   | 6.4   | *      | *     | 152,003    | 6.1   | —      | —     |
| 6. 減価償却費            | 176,885   | 8.4   | *      | *     | 144,010    | 5.8   | —      | —     |
| (再掲)建物減価償却費         | 50,915    | 2.4   | *      | *     | 61,194     | 2.5   | —      | —     |
| (再掲)医療機器減価償却費       | 92,038    | 4.4   | *      | *     | 63,004     | 2.5   | —      | —     |
| 7. 設備関係費            | 76,845    | 3.7   | *      | *     | 93,577     | 3.8   | —      | —     |
| 8. 経費               | 93,839    | 4.5   | *      | *     | 112,851    | 4.5   | —      | —     |
| 9. その他の医業費用         | 5,597     | 0.3   | *      | *     | 8,601      | 0.3   | —      | —     |
| IV 損益差額(Ⅰ＋Ⅱ－Ⅲ)      | -62,804   | -3.0  | *      | *     | -983       | -0.0  | —      | —     |
| V その他の医業・介護関連収益     | 150,798   | 7.2   | *      | *     | 76,009     | 3.1   | —      | —     |
| VI その他の医業・介護関連費用    | 72,363    | 3.4   | *      | *     | 15,111     | 0.6   | —      | —     |
| VII 総損益差額(Ⅳ＋Ⅴ－Ⅵ)    | 15,631    | 0.7   | *      | *     | 59,915     | 2.4   | —      | —     |
| VIII 税金             | —         | —     | —      | —     | —          | —     | —      | —     |
| IX 税引後の総損益差額(VII－Ⅷ) | —         | —     | —      | —     | —          | —     | —      | —     |
| 施設数                 | 71        | —     | *      | —     | 27         | —     | 0      | —     |
| 平均病床数               | 878       | —     | *      | —     | 1,037      | —     | —      | —     |

⑥特定機能病院入院基本料算定病院(結核病棟) (集計2)

(1施設当たり損益)

|                     | 特定機能病院    |       |        |       |        |       |        |       | (参考)国公立を除く |       |        |       |        |       |        |       |
|---------------------|-----------|-------|--------|-------|--------|-------|--------|-------|------------|-------|--------|-------|--------|-------|--------|-------|
|                     | 7 対 1     |       | 10 対 1 |       | 13 対 1 |       | 15 対 1 |       | 7 対 1      |       | 10 対 1 |       | 13 対 1 |       | 15 対 1 |       |
|                     | 金額        | 構成比率  | 金額     | 構成比率  | 金額     | 構成比率  | 金額     | 構成比率  | 金額         | 構成比率  | 金額     | 構成比率  | 金額     | 構成比率  | 金額     | 構成比率  |
|                     | 23年6月     | 23年6月 | 23年6月  | 23年6月 | 23年6月  | 23年6月 | 23年6月  | 23年6月 | 23年6月      | 23年6月 | 23年6月  | 23年6月 | 23年6月  | 23年6月 | 23年6月  | 23年6月 |
|                     | 千円        | %     | 千円     | %     | 千円     | %     | 千円     | %     | 千円         | %     | 千円     | %     | 千円     | %     | 千円     | %     |
| I 医業収益              | 1,964,571 | 100.0 | —      | —     | —      | —     | —      | —     | —          | —     | —      | —     | —      | —     | —      | —     |
| 1. 入院診療収益           | 1,391,708 | 70.8  | —      | —     | —      | —     | —      | —     | —          | —     | —      | —     | —      | —     | —      | —     |
| 2. 特別の療養環境収益        | 10,407    | 0.5   | —      | —     | —      | —     | —      | —     | —          | —     | —      | —     | —      | —     | —      | —     |
| 3. 外来診療収益           | 555,561   | 28.3  | —      | —     | —      | —     | —      | —     | —          | —     | —      | —     | —      | —     | —      | —     |
| 4. その他の医業収益         | 6,895     | 0.4   | —      | —     | —      | —     | —      | —     | —          | —     | —      | —     | —      | —     | —      | —     |
| II 介護収益             | 0         | 0.0   | —      | —     | —      | —     | —      | —     | —          | —     | —      | —     | —      | —     | —      | —     |
| 1. 施設サービス収益         | 0         | 0.0   | —      | —     | —      | —     | —      | —     | —          | —     | —      | —     | —      | —     | —      | —     |
| 2. 居宅サービス収益         | 0         | 0.0   | —      | —     | —      | —     | —      | —     | —          | —     | —      | —     | —      | —     | —      | —     |
| (再掲)短期入所療養介護分       | 0         | 0.0   | —      | —     | —      | —     | —      | —     | —          | —     | —      | —     | —      | —     | —      | —     |
| 3. その他の介護収益         | 0         | 0.0   | —      | —     | —      | —     | —      | —     | —          | —     | —      | —     | —      | —     | —      | —     |
| III 医業・介護費用         | 2,056,927 | 104.7 | —      | —     | —      | —     | —      | —     | —          | —     | —      | —     | —      | —     | —      | —     |
| 1. 給与費              | 877,817   | 44.7  | —      | —     | —      | —     | —      | —     | —          | —     | —      | —     | —      | —     | —      | —     |
| 2. 医薬品費             | 454,796   | 23.1  | —      | —     | —      | —     | —      | —     | —          | —     | —      | —     | —      | —     | —      | —     |
| 3. 給食用材料費           | 3,795     | 0.2   | —      | —     | —      | —     | —      | —     | —          | —     | —      | —     | —      | —     | —      | —     |
| 4. 診療材料費・医療消耗器具備品費  | 259,254   | 13.2  | —      | —     | —      | —     | —      | —     | —          | —     | —      | —     | —      | —     | —      | —     |
| 5. 委託費              | 156,722   | 8.0   | —      | —     | —      | —     | —      | —     | —          | —     | —      | —     | —      | —     | —      | —     |
| 6. 減価償却費            | 170,525   | 8.7   | —      | —     | —      | —     | —      | —     | —          | —     | —      | —     | —      | —     | —      | —     |
| (再掲)建物減価償却費         | 32,624    | 1.7   | —      | —     | —      | —     | —      | —     | —          | —     | —      | —     | —      | —     | —      | —     |
| (再掲)医療機器減価償却費       | 110,026   | 5.6   | —      | —     | —      | —     | —      | —     | —          | —     | —      | —     | —      | —     | —      | —     |
| 7. 設備関係費            | 63,994    | 3.3   | —      | —     | —      | —     | —      | —     | —          | —     | —      | —     | —      | —     | —      | —     |
| 8. 経費               | 69,217    | 3.5   | —      | —     | —      | —     | —      | —     | —          | —     | —      | —     | —      | —     | —      | —     |
| 9. その他の医業費用         | 805       | 0.0   | —      | —     | —      | —     | —      | —     | —          | —     | —      | —     | —      | —     | —      | —     |
| IV 損益差額(Ⅰ＋Ⅱ－Ⅲ)      | -92,356   | -4.7  | —      | —     | —      | —     | —      | —     | —          | —     | —      | —     | —      | —     | —      | —     |
| V その他の医業・介護関連収益     | 224,259   | 11.4  | —      | —     | —      | —     | —      | —     | —          | —     | —      | —     | —      | —     | —      | —     |
| VI その他の医業・介護関連費用    | 70,919    | 3.6   | —      | —     | —      | —     | —      | —     | —          | —     | —      | —     | —      | —     | —      | —     |
| VII 総損益差額(Ⅳ＋Ⅴ－Ⅵ)    | 60,984    | 3.1   | —      | —     | —      | —     | —      | —     | —          | —     | —      | —     | —      | —     | —      | —     |
| VIII 税金             | —         | —     | —      | —     | —      | —     | —      | —     | —          | —     | —      | —     | —      | —     | —      | —     |
| IX 税引後の総損益差額(VII－Ⅷ) | —         | —     | —      | —     | —      | —     | —      | —     | —          | —     | —      | —     | —      | —     | —      | —     |
| 施設数                 | 6         | —     | 0      | —     | 0      | —     | 0      | —     | 0          | —     | 0      | —     | 0      | —     | 0      | —     |
| 平均病床数               | 833       | —     | —      | —     | —      | —     | —      | —     | —          | —     | —      | —     | —      | —     | —      | —     |

⑦特定機能病院入院基本料算定病院(精神病棟) (集計2)

(1施設当たり損益)

|                          | 特定機能病院    |       |           |       |           |       |           |       | (参考)国公立を除く |       |           |       |           |       |           |       |
|--------------------------|-----------|-------|-----------|-------|-----------|-------|-----------|-------|------------|-------|-----------|-------|-----------|-------|-----------|-------|
|                          | 7 対 1     |       | 10 対 1    |       | 13 対 1    |       | 15 対 1    |       | 7 対 1      |       | 10 対 1    |       | 13 対 1    |       | 15 対 1    |       |
|                          | 金額        | 構成比率  | 金額        | 構成比率  | 金額        | 構成比率  | 金額        | 構成比率  | 金額         | 構成比率  | 金額        | 構成比率  | 金額        | 構成比率  | 金額        | 構成比率  |
|                          | 23年6月     | 23年6月 | 23年6月     | 23年6月 | 23年6月     | 23年6月 | 23年6月     | 23年6月 | 23年6月      | 23年6月 | 23年6月     | 23年6月 | 23年6月     | 23年6月 | 23年6月     | 23年6月 |
|                          | 千円        | %     | 千円        | %     | 千円        | %     | 千円        | %     | 千円         | %     | 千円        | %     | 千円        | %     | 千円        | %     |
| I 医業収益                   | 2,247,552 | 100.0 | 2,260,095 | 100.0 | 1,930,427 | 100.0 | 2,007,159 | 100.0 | *          | *     | 2,361,044 | 100.0 | 2,761,848 | 100.0 | 2,411,366 | 100.0 |
| 1. 入院診療収益                | 1,532,643 | 68.2  | 1,577,904 | 69.8  | 1,360,657 | 70.5  | 1,422,415 | 70.9  | *          | *     | 1,619,439 | 68.6  | 1,788,765 | 64.8  | 1,606,511 | 66.6  |
| 2. 特別の療養環境収益             | 51,945    | 2.3   | 38,452    | 1.7   | 39,959    | 2.1   | 33,819    | 1.7   | *          | *     | 43,858    | 1.9   | 128,135   | 4.6   | 63,828    | 2.6   |
| 3. 外来診療収益                | 639,434   | 28.5  | 615,734   | 27.2  | 515,010   | 26.7  | 532,576   | 26.5  | *          | *     | 666,935   | 28.2  | 828,196   | 30.0  | 711,561   | 29.5  |
| 4. その他の医業収益              | 23,530    | 1.0   | 28,006    | 1.2   | 14,801    | 0.8   | 18,349    | 0.9   | *          | *     | 30,812    | 1.3   | 16,753    | 0.6   | 29,466    | 1.2   |
| II 介護収益                  | 0         | 0.0   | 0         | 0.0   | 0         | 0.0   | 0         | 0.0   | *          | *     | 0         | 0.0   | 0         | 0.0   | 0         | 0.0   |
| 1. 施設サービス収益              | 0         | 0.0   | 0         | 0.0   | 0         | 0.0   | 0         | 0.0   | *          | *     | 0         | 0.0   | 0         | 0.0   | 0         | 0.0   |
| 2. 居宅サービス収益              | 0         | 0.0   | 0         | 0.0   | 0         | 0.0   | 0         | 0.0   | *          | *     | 0         | 0.0   | 0         | 0.0   | 0         | 0.0   |
| (再掲)短期入所療養介護分            | 0         | 0.0   | 0         | 0.0   | 0         | 0.0   | 0         | 0.0   | *          | *     | 0         | 0.0   | 0         | 0.0   | 0         | 0.0   |
| 3. その他の介護収益              | 0         | 0.0   | 0         | 0.0   | 0         | 0.0   | 0         | 0.0   | *          | *     | 0         | 0.0   | 0         | 0.0   | 0         | 0.0   |
| III 医業・介護費用              | 2,339,351 | 104.1 | 2,353,553 | 104.1 | 1,993,533 | 103.3 | 2,108,242 | 105.0 | *          | *     | 2,251,726 | 95.4  | 2,667,163 | 96.6  | 2,513,266 | 104.2 |
| 1. 給与費                   | 1,066,464 | 47.5  | 1,028,443 | 45.5  | 853,364   | 44.2  | 889,740   | 44.3  | *          | *     | 982,962   | 41.6  | 1,245,638 | 45.1  | 1,134,642 | 47.1  |
| 2. 医薬品費                  | 467,585   | 20.8  | 493,444   | 21.8  | 391,130   | 20.3  | 433,906   | 21.6  | *          | *     | 515,654   | 21.8  | 463,584   | 16.8  | 521,463   | 21.6  |
| 3. 給食用材料費                | 10,506    | 0.5   | 10,594    | 0.5   | 5,463     | 0.3   | 8,074     | 0.4   | *          | *     | 13,760    | 0.6   | 15,793    | 0.6   | 12,953    | 0.5   |
| 4. 診療材料費・医療消耗器具備品費       | 270,784   | 12.0  | 335,358   | 14.8  | 268,484   | 13.9  | 285,200   | 14.2  | *          | *     | 346,031   | 14.7  | 371,279   | 13.4  | 309,429   | 12.8  |
| 5. 委託費                   | 167,005   | 7.4   | 134,851   | 6.0   | 126,786   | 6.6   | 131,656   | 6.6   | *          | *     | 105,814   | 4.5   | 188,520   | 6.8   | 144,619   | 6.0   |
| 6. 減価償却費                 | 145,276   | 6.5   | 191,465   | 8.5   | 184,071   | 9.5   | 176,935   | 8.8   | *          | *     | 130,838   | 5.5   | 144,274   | 5.2   | 156,007   | 6.5   |
| (再掲)建物減価償却費              | 60,416    | 2.7   | 55,344    | 2.4   | 52,466    | 2.7   | 47,166    | 2.3   | *          | *     | 46,218    | 2.0   | 82,868    | 3.0   | 68,506    | 2.8   |
| (再掲)医療機器減価償却費            | 59,154    | 2.6   | 101,010   | 4.5   | 101,431   | 5.3   | 90,629    | 4.5   | *          | *     | 56,783    | 2.4   | 54,637    | 2.0   | 68,240    | 2.8   |
| 7. 設備関係費                 | 104,203   | 4.6   | 62,893    | 2.8   | 71,411    | 3.7   | 77,347    | 3.9   | *          | *     | 47,667    | 2.0   | 89,838    | 3.3   | 108,670   | 4.5   |
| 8. 経費                    | 107,396   | 4.8   | 91,714    | 4.1   | 84,403    | 4.4   | 101,531   | 5.1   | *          | *     | 99,762    | 4.2   | 136,740   | 5.0   | 122,264   | 5.1   |
| 9. その他の医業費用              | 133       | 0.0   | 4,791     | 0.2   | 8,419     | 0.4   | 3,852     | 0.2   | *          | *     | 9,239     | 0.4   | 11,498    | 0.4   | 3,220     | 0.1   |
| IV 損益差額(I + II - III)    | -91,799   | -4.1  | -93,457   | -4.1  | -63,106   | -3.3  | -101,083  | -5.0  | *          | *     | 109,318   | 4.6   | 94,685    | 3.4   | -101,900  | -4.2  |
| V その他の医業・介護関連収益          | 103,526   | 4.6   | 138,631   | 6.1   | 197,758   | 10.2  | 137,293   | 6.8   | *          | *     | 58,502    | 2.5   | 63,659    | 2.3   | 94,496    | 3.9   |
| VI その他の医業・介護関連費用         | 74,327    | 3.3   | 51,799    | 2.3   | 138,013   | 7.1   | 35,358    | 1.8   | *          | *     | 14,961    | 0.6   | 10,856    | 0.4   | 5,925     | 0.2   |
| VII 総損益差額(IV + V - VI)   | -62,601   | -2.8  | -6,626    | -0.3  | -3,361    | -0.2  | 852       | 0.0   | *          | *     | 152,859   | 6.5   | 147,489   | 5.3   | -13,328   | -0.6  |
| VIII 税金                  | —         | —     | —         | —     | —         | —     | —         | —     | —          | —     | —         | —     | —         | —     | —         | —     |
| IX 税引後の総損益差額(VII - VIII) | —         | —     | —         | —     | —         | —     | —         | —     | —          | —     | —         | —     | —         | —     | —         | —     |
| 施設数                      | 4         | —     | 10        | —     | 24        | —     | 26        | —     | *          | —     | 5         | —     | 5         | —     | 9         | —     |
| 平均病床数                    | 883       | —     | 1,011     | —     | 834       | —     | 846       | —     | *          | —     | 1,134     | —     | 1,081     | —     | 1,037     | —     |

⑧専門病院入院基本料算定病院（集計2）

（1施設当たり損益）

|                        | 専門病院入院基本料算定病院 |       |        |       |         |       | (参考)国公立を除く |       |        |       |         |       |
|------------------------|---------------|-------|--------|-------|---------|-------|------------|-------|--------|-------|---------|-------|
|                        | 7 対 1         |       | 10 対 1 |       | 13 対 1  |       | 7 対 1      |       | 10 対 1 |       | 13 対 1  |       |
|                        | 金額            | 構成比率  | 金額     | 構成比率  | 金額      | 構成比率  | 金額         | 構成比率  | 金額     | 構成比率  | 金額      | 構成比率  |
|                        | 23年6月         | 23年6月 | 23年6月  | 23年6月 | 23年6月   | 23年6月 | 23年6月      | 23年6月 | 23年6月  | 23年6月 | 23年6月   | 23年6月 |
|                        | 千円            | %     | 千円     | %     | 千円      | %     | 千円         | %     | 千円     | %     | 千円      | %     |
| I 医業収益                 | *             | *     | *      | *     | 237,714 | 97.9  | —          | —     | —      | —     | 183,938 | 96.6  |
| 1. 入院診療収益              | *             | *     | *      | *     | 169,789 | 69.9  | —          | —     | —      | —     | 138,450 | 72.7  |
| 2. 特別の療養環境収益           | *             | *     | *      | *     | 2,372   | 1.0   | —          | —     | —      | —     | 2,965   | 1.6   |
| 3. 外来診療収益              | *             | *     | *      | *     | 58,886  | 24.3  | —          | —     | —      | —     | 37,270  | 19.6  |
| 4. その他の医業収益            | *             | *     | *      | *     | 6,667   | 2.7   | —          | —     | —      | —     | 5,254   | 2.8   |
| II 介護収益                | *             | *     | *      | *     | 5,104   | 2.1   | —          | —     | —      | —     | 6,380   | 3.4   |
| 1. 施設サービス収益            | *             | *     | *      | *     | 4,571   | 1.9   | —          | —     | —      | —     | 5,713   | 3.0   |
| 2. 居宅サービス収益            | *             | *     | *      | *     | 0       | 0.0   | —          | —     | —      | —     | 0       | 0.0   |
| (再掲)短期入所療養介護分          | *             | *     | *      | *     | 0       | 0.0   | —          | —     | —      | —     | 0       | 0.0   |
| 3. その他の介護収益            | *             | *     | *      | *     | 534     | 0.2   | —          | —     | —      | —     | 667     | 0.4   |
| III 医業・介護費用            | *             | *     | *      | *     | 250,310 | 103.1 | —          | —     | —      | —     | 183,320 | 96.3  |
| 1. 給与費                 | *             | *     | *      | *     | 140,833 | 58.0  | —          | —     | —      | —     | 103,224 | 54.2  |
| 2. 医薬品費                | *             | *     | *      | *     | 25,239  | 10.4  | —          | —     | —      | —     | 18,844  | 9.9   |
| 3. 給食用材料費              | *             | *     | *      | *     | 3,820   | 1.6   | —          | —     | —      | —     | 3,756   | 2.0   |
| 4. 診療材料費・医療消耗器具備品費     | *             | *     | *      | *     | 20,235  | 8.3   | —          | —     | —      | —     | 14,162  | 7.4   |
| 5. 委託費                 | *             | *     | *      | *     | 15,841  | 6.5   | —          | —     | —      | —     | 12,545  | 6.6   |
| 6. 減価償却費               | *             | *     | *      | *     | 11,471  | 4.7   | —          | —     | —      | —     | 8,334   | 4.4   |
| (再掲)建物減価償却費            | *             | *     | *      | *     | 5,889   | 2.4   | —          | —     | —      | —     | 3,944   | 2.1   |
| (再掲)医療機器減価償却費          | *             | *     | *      | *     | 3,688   | 1.5   | —          | —     | —      | —     | 2,145   | 1.1   |
| 7. 設備関係費               | *             | *     | *      | *     | 11,617  | 4.8   | —          | —     | —      | —     | 10,099  | 5.3   |
| 8. 経費                  | *             | *     | *      | *     | 18,082  | 7.4   | —          | —     | —      | —     | 8,963   | 4.7   |
| 9. その他の医業費用            | *             | *     | *      | *     | 3,172   | 1.3   | —          | —     | —      | —     | 3,393   | 1.8   |
| IV 損益差額（I＋II－III）      | *             | *     | *      | *     | -7,491  | -3.1  | —          | —     | —      | —     | 6,998   | 3.7   |
| V その他の医業・介護関連収益        | *             | *     | *      | *     | 9,699   | 4.0   | —          | —     | —      | —     | 3,552   | 1.9   |
| VI その他の医業・介護関連費用       | *             | *     | *      | *     | 7,496   | 3.1   | —          | —     | —      | —     | 7,068   | 3.7   |
| VII 総損益差額（IV＋V－VI）     | *             | *     | *      | *     | -5,288  | -2.2  | —          | —     | —      | —     | 3,482   | 1.8   |
| VIII 税金                | —             | —     | —      | —     | —       | —     | —          | —     | —      | —     | —       | —     |
| IX 税引後の総損益差額（VII－VIII） | —             | —     | —      | —     | —       | —     | —          | —     | —      | —     | —       | —     |
| 施設数                    | *             | —     | *      | —     | 5       | —     | 0          | —     | 0      | —     | 4       | —     |
| 平均病床数                  | *             | —     | *      | —     | 219     | —     | —          | —     | —      | —     | 191     | —     |

⑨障害者施設等入院基本料算定病院（集計2）

（1施設当たり損益）

|                        | 障害者施設等入院基本料算定病院 |       |         |       |         |       |         |       | （参考）国公立を除く |       |         |       |         |       |         |       |
|------------------------|-----------------|-------|---------|-------|---------|-------|---------|-------|------------|-------|---------|-------|---------|-------|---------|-------|
|                        | 7 対 1           |       | 10 対 1  |       | 13 対 1  |       | 15 対 1  |       | 7 対 1      |       | 10 対 1  |       | 13 対 1  |       | 15 対 1  |       |
|                        | 金額              | 構成比率  | 金額      | 構成比率  | 金額      | 構成比率  | 金額      | 構成比率  | 金額         | 構成比率  | 金額      | 構成比率  | 金額      | 構成比率  | 金額      | 構成比率  |
|                        | 23年6月           | 23年6月 | 23年6月   | 23年6月 | 23年6月   | 23年6月 | 23年6月   | 23年6月 | 23年6月      | 23年6月 | 23年6月   | 23年6月 | 23年6月   | 23年6月 | 23年6月   | 23年6月 |
|                        | 千円              | %     | 千円      | %     | 千円      | %     | 千円      | %     | 千円         | %     | 千円      | %     | 千円      | %     | 千円      | %     |
| I 医業収益                 | 668,400         | 99.8  | 252,894 | 96.6  | 251,213 | 96.5  | 146,390 | 96.0  | *          | *     | 201,836 | 94.1  | 250,926 | 96.2  | 144,689 | 95.8  |
| 1. 入院診療収益              | 498,491         | 74.4  | 203,352 | 77.7  | 182,276 | 70.0  | 95,716  | 62.8  | *          | *     | 160,178 | 74.7  | 183,799 | 70.5  | 96,980  | 64.2  |
| 2. 特別の療養環境収益           | 14,591          | 2.2   | 2,758   | 1.1   | 1,333   | 0.5   | 933     | 0.6   | *          | *     | 2,825   | 1.3   | 1,416   | 0.5   | 988     | 0.7   |
| 3. 外来診療収益              | 131,949         | 19.7  | 40,825  | 15.6  | 60,225  | 23.1  | 42,859  | 28.1  | *          | *     | 34,900  | 16.3  | 58,321  | 22.4  | 42,702  | 28.3  |
| 4. その他の医業収益            | 23,370          | 3.5   | 5,959   | 2.3   | 7,378   | 2.8   | 6,883   | 4.5   | *          | *     | 3,933   | 1.8   | 7,390   | 2.8   | 4,019   | 2.7   |
| II 介護収益                | 1,248           | 0.2   | 8,979   | 3.4   | 9,155   | 3.5   | 6,023   | 4.0   | *          | *     | 12,675  | 5.9   | 9,878   | 3.8   | 6,377   | 4.2   |
| 1. 施設サービス収益            | 0               | 0.0   | 7,017   | 2.7   | 5,729   | 2.2   | 2,307   | 1.5   | *          | *     | 9,940   | 4.6   | 6,206   | 2.4   | 2,442   | 1.6   |
| 2. 居宅サービス収益            | 1,248           | 0.2   | 1,710   | 0.7   | 2,488   | 1.0   | 3,246   | 2.1   | *          | *     | 2,377   | 1.1   | 2,656   | 1.0   | 3,436   | 2.3   |
| （再掲）短期入所療養介護分          | 0               | 0.0   | 8       | 0.0   | 272     | 0.1   | 0       | 0.0   | *          | *     | 11      | 0.0   | 295     | 0.1   | 0       | 0.0   |
| 3. その他の介護収益            | 0               | 0.0   | 253     | 0.1   | 938     | 0.4   | 471     | 0.3   | *          | *     | 358     | 0.2   | 1,016   | 0.4   | 499     | 0.3   |
| III 医業・介護費用            | 693,965         | 103.6 | 249,638 | 95.3  | 248,069 | 95.3  | 149,630 | 98.2  | *          | *     | 205,991 | 96.0  | 244,681 | 93.8  | 148,137 | 98.1  |
| 1. 給与費                 | 404,384         | 60.4  | 148,821 | 56.8  | 144,120 | 55.4  | 81,712  | 53.6  | *          | *     | 124,915 | 58.2  | 142,299 | 54.6  | 80,188  | 53.1  |
| 2. 医薬品費                | 65,389          | 9.8   | 22,848  | 8.7   | 27,220  | 10.5  | 19,532  | 12.8  | *          | *     | 16,450  | 7.7   | 27,193  | 10.4  | 19,698  | 13.0  |
| 3. 給食用材料費              | 5,800           | 0.9   | 3,240   | 1.2   | 2,662   | 1.0   | 1,617   | 1.1   | *          | *     | 2,456   | 1.1   | 2,714   | 1.0   | 1,613   | 1.1   |
| 4. 診療材料費・医療消耗器具備品費     | 56,764          | 8.5   | 15,711  | 6.0   | 19,836  | 7.6   | 10,083  | 6.6   | *          | *     | 13,447  | 6.3   | 19,474  | 7.5   | 10,295  | 6.8   |
| 5. 委託費                 | 33,448          | 5.0   | 14,795  | 5.6   | 14,746  | 5.7   | 8,895   | 5.8   | *          | *     | 11,851  | 5.5   | 14,548  | 5.6   | 7,975   | 5.3   |
| 6. 減価償却費               | 44,246          | 6.6   | 12,733  | 4.9   | 9,411   | 3.6   | 6,019   | 3.9   | *          | *     | 8,517   | 4.0   | 9,168   | 3.5   | 5,878   | 3.9   |
| （再掲）建物減価償却費            | 20,106          | 3.0   | 5,683   | 2.2   | 3,504   | 1.3   | 2,681   | 1.8   | *          | *     | 3,881   | 1.8   | 3,227   | 1.2   | 2,666   | 1.8   |
| （再掲）医療機器減価償却費          | 18,209          | 2.7   | 3,787   | 1.4   | 3,246   | 1.2   | 1,633   | 1.1   | *          | *     | 2,285   | 1.1   | 3,087   | 1.2   | 1,494   | 1.0   |
| 7. 設備関係費               | 20,961          | 3.1   | 10,364  | 4.0   | 12,017  | 4.6   | 12,135  | 8.0   | *          | *     | 9,484   | 4.4   | 12,219  | 4.7   | 12,673  | 8.4   |
| 8. 経費                  | 35,776          | 5.3   | 17,027  | 6.5   | 15,557  | 6.0   | 8,350   | 5.5   | *          | *     | 14,653  | 6.8   | 14,456  | 5.5   | 8,495   | 5.6   |
| 9. その他の医業費用            | 27,197          | 4.1   | 4,099   | 1.6   | 2,499   | 1.0   | 1,287   | 0.8   | *          | *     | 4,217   | 2.0   | 2,612   | 1.0   | 1,321   | 0.9   |
| IV 損益差額（I＋II－III）      | -24,317         | -3.6  | 12,236  | 4.7   | 12,299  | 4.7   | 2,784   | 1.8   | *          | *     | 8,520   | 4.0   | 16,123  | 6.2   | 2,930   | 1.9   |
| V その他の医業・介護関連収益        | 38,154          | 5.7   | 8,589   | 3.3   | 4,510   | 1.7   | 3,411   | 2.2   | *          | *     | 6,151   | 2.9   | 3,445   | 1.3   | 2,425   | 1.6   |
| VI その他の医業・介護関連費用       | 16,153          | 2.4   | 7,966   | 3.0   | 5,500   | 2.1   | 3,249   | 2.1   | *          | *     | 6,827   | 3.2   | 5,557   | 2.1   | 3,345   | 2.2   |
| VII 総損益差額（IV＋V－VI）     | -2,316          | -0.3  | 12,860  | 4.9   | 11,309  | 4.3   | 2,946   | 1.9   | *          | *     | 7,844   | 3.7   | 14,012  | 5.4   | 2,009   | 1.3   |
| VIII 税金                | —               | —     | —       | —     | —       | —     | —       | —     | —          | —     | —       | —     | —       | —     | —       | —     |
| IX 税引後の総損益差額（VII－VIII） | —               | —     | —       | —     | —       | —     | —       | —     | —          | —     | —       | —     | —       | —     | —       | —     |
| 施設数                    | 3               | —     | 68      | —     | 26      | —     | 18      | —     | *          | —     | 48      | —     | 24      | —     | 17      | —     |
| 平均病床数                  | 434             | —     | 265     | —     | 239     | —     | 142     | —     | *          | —     | 224     | —     | 243     | —     | 143     | —     |

⑩特殊疾患病棟入院料算定病院（集計2）

（1施設当たり損益）

|                        | 特殊疾患病棟入院料算定病院 |       |            |       | （参考）国公立を除く |       |            |       |
|------------------------|---------------|-------|------------|-------|------------|-------|------------|-------|
|                        | 特殊疾患病棟入院料1    |       | 特殊疾患病棟入院料2 |       | 特殊疾患病棟入院料1 |       | 特殊疾患病棟入院料2 |       |
|                        | 金額            | 構成比率  | 金額         | 構成比率  | 金額         | 構成比率  | 金額         | 構成比率  |
|                        | 23年6月         | 23年6月 | 23年6月      | 23年6月 | 23年6月      | 23年6月 | 23年6月      | 23年6月 |
|                        | 千円            | %     | 千円         | %     | 千円         | %     | 千円         | %     |
| I 医業収益                 | 163,739       | 90.3  | 230,576    | 99.5  | 157,840    | 89.5  | 230,576    | 99.5  |
| 1. 入院診療収益              | 135,201       | 74.6  | 197,550    | 85.3  | 129,564    | 73.5  | 197,550    | 85.3  |
| 2. 特別の療養環境収益           | 1,749         | 1.0   | 3,184      | 1.4   | 1,818      | 1.0   | 3,184      | 1.4   |
| 3. 外来診療収益              | 22,694        | 12.5  | 29,011     | 12.5  | 22,180     | 12.6  | 29,011     | 12.5  |
| 4. その他の医業収益            | 4,095         | 2.3   | 832        | 0.4   | 4,279      | 2.4   | 832        | 0.4   |
| II 介護収益                | 17,579        | 9.7   | 1,153      | 0.5   | 18,505     | 10.5  | 1,153      | 0.5   |
| 1. 施設サービス収益            | 13,103        | 7.2   | 0          | 0.0   | 13,793     | 7.8   | 0          | 0.0   |
| 2. 居宅サービス収益            | 4,164         | 2.3   | 1,053      | 0.5   | 4,383      | 2.5   | 1,053      | 0.5   |
| (再掲)短期入所療養介護分          | 152           | 0.1   | 0          | 0.0   | 160        | 0.1   | 0          | 0.0   |
| 3. その他の介護収益            | 312           | 0.2   | 99         | 0.0   | 328        | 0.2   | 99         | 0.0   |
| III 医業・介護費用            | 174,680       | 96.3  | 229,254    | 98.9  | 166,617    | 94.5  | 229,254    | 98.9  |
| 1. 給与費                 | 109,381       | 60.3  | 147,230    | 63.5  | 105,891    | 60.0  | 147,230    | 63.5  |
| 2. 医薬品費                | 11,785        | 6.5   | 19,183     | 8.3   | 10,317     | 5.9   | 19,183     | 8.3   |
| 3. 給食用材料費              | 1,712         | 0.9   | 7,153      | 3.1   | 1,543      | 0.9   | 7,153      | 3.1   |
| 4. 診療材料費・医療消耗器具備品費     | 6,791         | 3.7   | 6,632      | 2.9   | 6,657      | 3.8   | 6,632      | 2.9   |
| 5. 委託費                 | 10,701        | 5.9   | 8,780      | 3.8   | 10,736     | 6.1   | 8,780      | 3.8   |
| 6. 減価償却費               | 7,290         | 4.0   | 10,325     | 4.5   | 7,136      | 4.0   | 10,325     | 4.5   |
| (再掲)建物減価償却費            | 4,051         | 2.2   | 5,576      | 2.4   | 4,112      | 2.3   | 5,576      | 2.4   |
| (再掲)医療機器減価償却費          | 1,376         | 0.8   | 1,166      | 0.5   | 1,235      | 0.7   | 1,166      | 0.5   |
| 7. 設備関係費               | 7,121         | 3.9   | 7,129      | 3.1   | 5,822      | 3.3   | 7,129      | 3.1   |
| 8. 経費                  | 16,397        | 9.0   | 14,194     | 6.1   | 15,844     | 9.0   | 14,194     | 6.1   |
| 9. その他の医業費用            | 3,502         | 1.9   | 8,629      | 3.7   | 2,670      | 1.5   | 8,629      | 3.7   |
| IV 損益差額（I＋II－III）      | 6,638         | 3.7   | 2,475      | 1.1   | 9,728      | 5.5   | 2,475      | 1.1   |
| V その他の医業・介護関連収益        | 5,254         | 2.9   | 32,710     | 14.1  | 5,263      | 3.0   | 32,710     | 14.1  |
| VI その他の医業・介護関連費用       | 3,052         | 1.7   | 3,492      | 1.5   | 2,885      | 1.6   | 3,492      | 1.5   |
| VII 総損益差額（IV＋V－VI）     | 8,841         | 4.9   | 31,693     | 13.7  | 12,106     | 6.9   | 31,693     | 13.7  |
| VIII 税金                | —             | —     | —          | —     | —          | —     | —          | —     |
| IX 税引後の総損益差額（VII－VIII） | —             | —     | —          | —     | —          | —     | —          | —     |
| 施設数                    | 20            | —     | 5          | —     | 19         | —     | 5          | —     |
| 平均病床数                  | 227           | —     | 389        | —     | 222        | —     | 389        | —     |

### (3) 一般病院 病床規模別の損益状況

一般病院(全体) (集計1)

(1施設当たり損益)

|                          | 20～49床 |               |       |             |            | 50～99床 |               |       |             |            | 100～199床 |                |       |             |            | 200～299床 |                |       |             |            |
|--------------------------|--------|---------------|-------|-------------|------------|--------|---------------|-------|-------------|------------|----------|----------------|-------|-------------|------------|----------|----------------|-------|-------------|------------|
|                          | 金額     |               | 構成比率  |             | 金額の<br>伸び率 | 金額     |               | 構成比率  |             | 金額の<br>伸び率 | 金額       |                | 構成比率  |             | 金額の<br>伸び率 | 金額       |                | 構成比率  |             | 金額の<br>伸び率 |
|                          | 21年6月  | 23年6月         | 21年6月 | 23年6月       |            | 21年6月  | 23年6月         | 21年6月 | 23年6月       |            | 21年6月    | 23年6月          | 21年6月 | 23年6月       |            | 21年6月    | 23年6月          | 21年6月 | 23年6月       |            |
|                          | 千円     | 千円            | %     | %           | %          | 千円     | 千円            | %     | %           | %          | 千円       | 千円             | %     | %           | %          | 千円       | 千円             | %     | %           | %          |
| I 医業収益                   | 55,781 | <b>53,746</b> | 99.9  | <b>99.9</b> | -3.6       | 75,396 | <b>86,139</b> | 99.9  | <b>99.8</b> | 14.2       | 167,588  | <b>158,651</b> | 99.8  | <b>99.8</b> | -5.3       | 310,476  | <b>321,128</b> | 99.9  | <b>99.9</b> | 3.4        |
| 1. 入院診療収益                | 26,070 | <b>27,384</b> | 46.7  | <b>50.9</b> | 5.0        | 45,801 | <b>48,694</b> | 60.7  | <b>56.4</b> | 6.3        | 106,217  | <b>109,541</b> | 63.3  | <b>68.9</b> | 3.1        | 203,493  | <b>225,077</b> | 65.5  | <b>70.0</b> | 10.6       |
| 2. 特別の療養環境収益             | 754    | <b>822</b>    | 1.4   | <b>1.5</b>  | 9.0        | 1,094  | <b>1,094</b>  | 1.4   | <b>1.3</b>  | 0.0        | 2,196    | <b>2,230</b>   | 1.3   | <b>1.4</b>  | 1.5        | 3,956    | <b>3,284</b>   | 1.3   | <b>1.0</b>  | -17.0      |
| 3. 外来診療収益                | 27,317 | <b>22,175</b> | 48.9  | <b>41.2</b> | -18.8      | 25,422 | <b>33,391</b> | 33.7  | <b>38.7</b> | 31.3       | 52,150   | <b>40,881</b>  | 31.1  | <b>25.7</b> | -21.6      | 85,023   | <b>80,328</b>  | 27.3  | <b>25.0</b> | -5.5       |
| 4. その他の医業収益              | 1,640  | <b>3,365</b>  | 2.9   | <b>6.3</b>  | 105.2      | 3,079  | <b>2,960</b>  | 4.1   | <b>3.4</b>  | -3.9       | 7,025    | <b>5,999</b>   | 4.2   | <b>3.8</b>  | -14.6      | 18,005   | <b>12,439</b>  | 5.8   | <b>3.9</b>  | -30.9      |
| II 介護収益                  | 54     | <b>42</b>     | 0.1   | <b>0.1</b>  | -22.2      | 98     | <b>157</b>    | 0.1   | <b>0.2</b>  | 60.2       | 317      | <b>326</b>     | 0.2   | <b>0.2</b>  | 2.8        | 397      | <b>374</b>     | 0.1   | <b>0.1</b>  | -5.8       |
| III 医業・介護費用              | 59,920 | <b>52,546</b> | 107.3 | <b>97.7</b> | -12.3      | 77,771 | <b>85,414</b> | 103.0 | <b>99.0</b> | 9.8        | 174,472  | <b>157,614</b> | 103.9 | <b>99.1</b> | -9.7       | 324,243  | <b>315,113</b> | 104.3 | <b>98.0</b> | -2.8       |
| 1. 給与費                   | 31,955 | <b>29,927</b> | 57.2  | <b>55.6</b> | -6.3       | 43,313 | <b>47,264</b> | 57.4  | <b>54.8</b> | 9.1        | 96,846   | <b>93,388</b>  | 57.7  | <b>58.7</b> | -3.6       | 165,863  | <b>173,866</b> | 53.4  | <b>54.1</b> | 4.8        |
| 2. 医薬品費                  | 6,438  | <b>6,370</b>  | 11.5  | <b>11.8</b> | -1.1       | 8,811  | <b>10,580</b> | 11.7  | <b>12.3</b> | 20.1       | 20,030   | <b>15,201</b>  | 11.9  | <b>9.6</b>  | -24.1      | 42,553   | <b>38,388</b>  | 13.7  | <b>11.9</b> | -9.8       |
| 3. 給食用材料費                | 573    | <b>579</b>    | 1.0   | <b>1.1</b>  | 1.0        | 888    | <b>795</b>    | 1.2   | <b>0.9</b>  | -10.5      | 1,621    | <b>1,368</b>   | 1.0   | <b>0.9</b>  | -15.6      | 2,451    | <b>2,833</b>   | 0.8   | <b>0.9</b>  | 15.6       |
| 4. 診療材料費・医療消耗器具備品費       | 3,098  | <b>2,474</b>  | 5.5   | <b>4.6</b>  | -20.1      | 4,929  | <b>5,632</b>  | 6.5   | <b>6.5</b>  | 14.3       | 13,185   | <b>10,486</b>  | 7.9   | <b>6.6</b>  | -20.5      | 28,275   | <b>29,680</b>  | 9.1   | <b>9.2</b>  | 5.0        |
| 5. 委託費                   | 3,192  | <b>3,188</b>  | 5.7   | <b>5.9</b>  | -0.1       | 4,992  | <b>5,489</b>  | 6.6   | <b>6.4</b>  | 10.0       | 10,802   | <b>10,205</b>  | 6.4   | <b>6.4</b>  | -5.5       | 19,879   | <b>18,713</b>  | 6.4   | <b>5.8</b>  | -5.9       |
| 6. 減価償却費                 | 2,143  | <b>2,176</b>  | 3.8   | <b>4.0</b>  | 1.5        | 3,335  | <b>3,844</b>  | 4.4   | <b>4.5</b>  | 15.3       | 8,299    | <b>7,365</b>   | 4.9   | <b>4.6</b>  | -11.3      | 16,501   | <b>16,009</b>  | 5.3   | <b>5.0</b>  | -3.0       |
| (再掲)建物減価償却費              | 960    | <b>858</b>    | 1.7   | <b>1.6</b>  | -10.6      | 1,666  | <b>1,696</b>  | 2.2   | <b>2.0</b>  | 1.8        | 3,785    | <b>2,995</b>   | 2.3   | <b>1.9</b>  | -20.9      | 6,612    | <b>6,322</b>   | 2.1   | <b>2.0</b>  | -4.4       |
| (再掲)医療機器減価償却費            | 573    | <b>703</b>    | 1.0   | <b>1.3</b>  | 22.7       | 997    | <b>1,158</b>  | 1.3   | <b>1.3</b>  | 16.1       | 2,883    | <b>2,496</b>   | 1.7   | <b>1.6</b>  | -13.4      | 5,682    | <b>6,246</b>   | 1.8   | <b>1.9</b>  | 9.9        |
| 7. 設備関係費                 | 3,614  | <b>2,908</b>  | 6.5   | <b>5.4</b>  | -19.5      | 3,667  | <b>3,970</b>  | 4.9   | <b>4.6</b>  | 8.3        | 7,292    | <b>7,183</b>   | 4.3   | <b>4.5</b>  | -1.5       | 25,214   | <b>12,557</b>  | 8.1   | <b>3.9</b>  | -50.2      |
| 8. 経費                    | 8,609  | <b>4,403</b>  | 15.4  | <b>8.2</b>  | -48.9      | 7,448  | <b>7,167</b>  | 9.9   | <b>8.3</b>  | -3.8       | 13,710   | <b>10,554</b>  | 8.2   | <b>6.6</b>  | -23.0      | 20,579   | <b>19,668</b>  | 6.6   | <b>6.1</b>  | -4.4       |
| 9. その他の医業費用              | 297    | <b>521</b>    | 0.5   | <b>1.0</b>  | 75.4       | 387    | <b>673</b>    | 0.5   | <b>0.8</b>  | 73.9       | 2,687    | <b>1,865</b>   | 1.6   | <b>1.2</b>  | -30.6      | 2,928    | <b>3,400</b>   | 0.9   | <b>1.1</b>  | 16.1       |
| IV 損益差額(I + II - III)    | -4,085 | <b>1,242</b>  | -7.3  | <b>2.3</b>  | —          | -2,277 | <b>881</b>    | -3.0  | <b>1.0</b>  | —          | -6,567   | <b>1,364</b>   | -3.9  | <b>0.9</b>  | —          | -13,370  | <b>6,390</b>   | -4.3  | <b>2.0</b>  | —          |
| V その他の医業・介護関連収益          | 1,948  | <b>2,037</b>  | 3.5   | <b>3.8</b>  | 4.6        | 2,472  | <b>4,304</b>  | 3.3   | <b>5.0</b>  | 74.1       | 9,260    | <b>7,875</b>   | 5.5   | <b>5.0</b>  | -15.0      | 16,752   | <b>14,864</b>  | 5.4   | <b>4.6</b>  | -11.3      |
| VI その他の医業・介護関連費用         | 833    | <b>879</b>    | 1.5   | <b>1.6</b>  | 5.5        | 1,966  | <b>2,073</b>  | 2.6   | <b>2.4</b>  | 5.4        | 3,693    | <b>3,927</b>   | 2.2   | <b>2.5</b>  | 6.3        | 8,231    | <b>10,028</b>  | 2.6   | <b>3.1</b>  | 21.8       |
| VII 総損益差額(IV + V - VI)   | -2,970 | <b>2,399</b>  | -5.3  | <b>4.5</b>  | —          | -1,770 | <b>3,113</b>  | -2.3  | <b>3.6</b>  | —          | -999     | <b>5,312</b>   | -0.6  | <b>3.3</b>  | —          | -4,849   | <b>11,226</b>  | -1.6  | <b>3.5</b>  | —          |
| VIII 税金                  | —      | —             | —     | —           | —          | —      | —             | —     | —           | —          | —        | —              | —     | —           | —          | —        | —              | —     | —           | —          |
| IX 税引後の総損益差額(VII - VIII) | —      | —             | —     | —           | —          | —      | —             | —     | —           | —          | —        | —              | —     | —           | —          | —        | —              | —     | —           | —          |
| 施設数                      | 53     | <b>98</b>     | —     | —           | —          | 137    | <b>212</b>    | —     | —           | —          | 153      | <b>241</b>     | —     | —           | —          | 62       | <b>102</b>     | —     | —           | —          |
| 平均病床数                    | 39     | <b>38</b>     | —     | —           | —          | 71     | <b>71</b>     | —     | —           | —          | 147      | <b>147</b>     | —     | —           | —          | 244      | <b>248</b>     | —     | —           | —          |



## 一般病院(全体) (集計1)

(1施設当たり損益)

|                          | 300～499床 |                |       |              |            | 500床以上    |                  |       |             |            | 全 体     |                |       |             |            |
|--------------------------|----------|----------------|-------|--------------|------------|-----------|------------------|-------|-------------|------------|---------|----------------|-------|-------------|------------|
|                          | 金額       |                | 構成比率  |              | 金額の<br>伸び率 | 金額        |                  | 構成比率  |             | 金額の<br>伸び率 | 金額      |                | 構成比率  |             | 金額の<br>伸び率 |
|                          | 21年6月    | 23年6月          | 21年6月 | 23年6月        |            | 21年6月     | 23年6月            | 21年6月 | 23年6月       |            | 21年6月   | 23年6月          | 21年6月 | 23年6月       |            |
|                          | 千円       | 千円             | %     | %            | %          | 千円        | 千円               | %     | %           | %          | 千円      | 千円             | %     | %           | %          |
| I 医業収益                   | 493,045  | <b>549,976</b> | 99.9  | <b>99.9</b>  | 11.5       | 1,045,168 | <b>1,208,265</b> | 100.0 | <b>99.9</b> | 15.6       | 278,535 | <b>282,662</b> | 99.9  | <b>99.9</b> | 1.5        |
| 1. 入院診療収益                | 342,008  | <b>384,664</b> | 69.3  | <b>69.9</b>  | 12.5       | 731,804   | <b>825,049</b>   | 70.0  | <b>68.2</b> | 12.7       | 186,766 | <b>191,988</b> | 67.0  | <b>67.8</b> | 2.8        |
| 2. 特別の療養環境収益             | 6,445    | <b>6,970</b>   | 1.3   | <b>1.3</b>   | 8.1        | 14,549    | <b>21,593</b>    | 1.4   | <b>1.8</b>  | 48.4       | 3,730   | <b>3,980</b>   | 1.3   | <b>1.4</b>  | 6.7        |
| 3. 外来診療収益                | 127,512  | <b>140,058</b> | 25.8  | <b>25.4</b>  | 9.8        | 276,597   | <b>331,369</b>   | 26.5  | <b>27.4</b> | 19.8       | 78,239  | <b>77,327</b>  | 28.1  | <b>27.3</b> | -1.2       |
| 4. その他の医業収益              | 17,080   | <b>18,284</b>  | 3.5   | <b>3.3</b>   | 7.0        | 22,218    | <b>30,255</b>    | 2.1   | <b>2.5</b>  | 36.2       | 9,800   | <b>9,367</b>   | 3.5   | <b>3.3</b>  | -4.4       |
| II 介護収益                  | 283      | <b>483</b>     | 0.1   | <b>0.1</b>   | 70.7       | 341       | <b>1,041</b>     | 0.0   | <b>0.1</b>  | 205.3      | 242     | <b>331</b>     | 0.1   | <b>0.1</b>  | 36.8       |
| III 医業・介護費用              | 521,605  | <b>553,604</b> | 105.7 | <b>100.6</b> | 6.1        | 1,083,676 | <b>1,203,065</b> | 103.7 | <b>99.5</b> | 11.0       | 291,271 | <b>281,597</b> | 104.5 | <b>99.5</b> | -3.3       |
| 1. 給与費                   | 277,923  | <b>294,280</b> | 56.3  | <b>53.5</b>  | 5.9        | 536,497   | <b>600,720</b>   | 51.3  | <b>49.7</b> | 12.0       | 152,765 | <b>151,310</b> | 54.8  | <b>53.5</b> | -1.0       |
| 2. 医薬品費                  | 67,266   | <b>75,241</b>  | 13.6  | <b>13.7</b>  | 11.9       | 176,322   | <b>192,384</b>   | 16.9  | <b>15.9</b> | 9.1        | 39,393  | <b>37,534</b>  | 14.1  | <b>13.3</b> | -4.7       |
| 3. 給食用材料費                | 4,067    | <b>4,838</b>   | 0.8   | <b>0.9</b>   | 19.0       | 7,748     | <b>6,220</b>     | 0.7   | <b>0.5</b>  | -19.7      | 2,361   | <b>2,211</b>   | 0.8   | <b>0.8</b>  | -6.4       |
| 4. 診療材料費・医療消耗器具備品費       | 48,477   | <b>52,695</b>  | 9.8   | <b>9.6</b>   | 8.7        | 127,182   | <b>124,312</b>   | 12.2  | <b>10.3</b> | -2.3       | 27,276  | <b>25,220</b>  | 9.8   | <b>8.9</b>  | -7.5       |
| 5. 委託費                   | 34,714   | <b>36,242</b>  | 7.0   | <b>6.6</b>   | 4.4        | 72,578    | <b>90,692</b>    | 6.9   | <b>7.5</b>  | 25.0       | 18,880  | <b>18,903</b>  | 6.8   | <b>6.7</b>  | 0.1        |
| 6. 減価償却費                 | 28,154   | <b>32,684</b>  | 5.7   | <b>5.9</b>   | 16.1       | 68,986    | <b>72,764</b>    | 6.6   | <b>6.0</b>  | 5.5        | 15,798  | <b>15,475</b>  | 5.7   | <b>5.5</b>  | -2.0       |
| (再掲)建物減価償却費              | 11,499   | <b>12,260</b>  | 2.3   | <b>2.2</b>   | 6.6        | 23,885    | <b>27,693</b>    | 2.3   | <b>2.3</b>  | 15.9       | 6,296   | <b>6,003</b>   | 2.3   | <b>2.1</b>  | -4.7       |
| (再掲)医療機器減価償却費            | 9,958    | <b>12,528</b>  | 2.0   | <b>2.3</b>   | 25.8       | 29,662    | <b>25,736</b>    | 2.8   | <b>2.1</b>  | -13.2      | 5,904   | <b>5,617</b>   | 2.1   | <b>2.0</b>  | -4.9       |
| 7. 設備関係費                 | 19,620   | <b>21,041</b>  | 4.0   | <b>3.8</b>   | 7.2        | 34,412    | <b>44,615</b>    | 3.3   | <b>3.7</b>  | 29.6       | 12,449  | <b>11,321</b>  | 4.5   | <b>4.0</b>  | -9.1       |
| 8. 経費                    | 35,126   | <b>30,732</b>  | 7.1   | <b>5.6</b>   | -12.5      | 52,071    | <b>54,752</b>    | 5.0   | <b>4.5</b>  | 5.1        | 19,375  | <b>16,387</b>  | 7.0   | <b>5.8</b>  | -15.4      |
| 9. その他の医業費用              | 6,258    | <b>5,851</b>   | 1.3   | <b>1.1</b>   | -6.5       | 7,881     | <b>16,607</b>    | 0.8   | <b>1.4</b>  | 110.7      | 2,973   | <b>3,236</b>   | 1.1   | <b>1.1</b>  | 8.8        |
| IV 損益差額(I + II - III)    | -28,277  | <b>-3,145</b>  | -5.7  | <b>-0.6</b>  | —          | -38,166   | <b>6,241</b>     | -3.7  | <b>0.5</b>  | —          | -12,494 | <b>1,395</b>   | -4.5  | <b>0.5</b>  | —          |
| V その他の医業・介護関連収益          | 36,439   | <b>28,944</b>  | 7.4   | <b>5.3</b>   | -20.6      | 70,791    | <b>84,384</b>    | 6.8   | <b>7.0</b>  | 19.2       | 17,526  | <b>15,717</b>  | 6.3   | <b>5.6</b>  | -10.3      |
| VI その他の医業・介護関連費用         | 15,940   | <b>13,900</b>  | 3.2   | <b>2.5</b>   | -12.8      | 38,112    | <b>45,594</b>    | 3.6   | <b>3.8</b>  | 19.6       | 8,447   | <b>8,258</b>   | 3.0   | <b>2.9</b>  | -2.2       |
| VII 総損益差額(IV + V - VI)   | -7,777   | <b>11,898</b>  | -1.6  | <b>2.2</b>   | —          | -5,488    | <b>45,031</b>    | -0.5  | <b>3.7</b>  | —          | -3,415  | <b>8,854</b>   | -1.2  | <b>3.1</b>  | —          |
| VIII 税金                  | —        | —              | —     | —            | —          | —         | —                | —     | —           | —          | —       | —              | —     | —           | —          |
| IX 税引後の総損益差額(VII - VIII) | —        | —              | —     | —            | —          | —         | —                | —     | —           | —          | —       | —              | —     | —           | —          |
| 施設数                      | 101      | <b>143</b>     | —     | —            | —          | 43        | <b>56</b>        | —     | —           | —          | 549     | <b>852</b>     | —     | —           | —          |
| 平均病床数                    | 372      | <b>375</b>     | —     | —            | —          | 638       | <b>608</b>       | —     | —           | —          | 208     | <b>196</b>     | —     | —           | —          |

## 一般病院（参考）国公立を除く（集計１）

（１施設当たり損益）

|                    | 20～49床 |               |       |             |            | 50～99床 |               |       |             |            | 100～199床 |                |       |             |            | 200～299床 |                |       |             |            |
|--------------------|--------|---------------|-------|-------------|------------|--------|---------------|-------|-------------|------------|----------|----------------|-------|-------------|------------|----------|----------------|-------|-------------|------------|
|                    | 金額     |               | 構成比率  |             | 金額の<br>伸び率 | 金額     |               | 構成比率  |             | 金額の<br>伸び率 | 金額       |                | 構成比率  |             | 金額の<br>伸び率 | 金額       |                | 構成比率  |             | 金額の<br>伸び率 |
|                    | 21年6月  | 23年6月         | 21年6月 | 23年6月       |            | 21年6月  | 23年6月         | 21年6月 | 23年6月       |            | 21年6月    | 23年6月          | 21年6月 | 23年6月       |            | 21年6月    | 23年6月          | 21年6月 | 23年6月       |            |
|                    | 千円     | 千円            | %     | %           | %          | 千円     | 千円            | %     | %           | %          | 千円       | 千円             | %     | %           | %          | 千円       | 千円             | %     | %           | %          |
| I 医業収益             | 59,375 | <b>55,706</b> | 99.9  | <b>99.9</b> | -6.2       | 78,481 | <b>91,310</b> | 99.9  | <b>99.8</b> | 16.3       | 168,273  | <b>158,222</b> | 99.8  | <b>99.8</b> | -6.0       | 309,177  | <b>324,617</b> | 99.8  | <b>99.9</b> | 5.0        |
| 1. 入院診療収益          | 27,462 | <b>28,573</b> | 46.2  | <b>51.3</b> | 4.0        | 48,688 | <b>51,795</b> | 62.0  | <b>56.6</b> | 6.4        | 108,346  | <b>111,648</b> | 64.3  | <b>70.4</b> | 3.0        | 204,511  | <b>225,635</b> | 66.0  | <b>69.4</b> | 10.3       |
| 2. 特別の療養環境収益       | 842    | <b>912</b>    | 1.4   | <b>1.6</b>  | 8.3        | 1,222  | <b>1,272</b>  | 1.6   | <b>1.4</b>  | 4.1        | 2,419    | <b>2,440</b>   | 1.4   | <b>1.5</b>  | 0.9        | 4,203    | <b>3,588</b>   | 1.4   | <b>1.1</b>  | -14.6      |
| 3. 外来診療収益          | 29,308 | <b>22,899</b> | 49.3  | <b>41.1</b> | -21.9      | 25,673 | <b>35,242</b> | 32.7  | <b>38.5</b> | 37.3       | 50,618   | <b>38,646</b>  | 30.0  | <b>24.4</b> | -23.7      | 86,651   | <b>81,772</b>  | 28.0  | <b>25.2</b> | -5.6       |
| 4. その他の医業収益        | 1,763  | <b>3,322</b>  | 3.0   | <b>6.0</b>  | 88.4       | 2,898  | <b>3,001</b>  | 3.7   | <b>3.3</b>  | 3.6        | 6,890    | <b>5,488</b>   | 4.1   | <b>3.5</b>  | -20.3      | 13,812   | <b>13,622</b>  | 4.5   | <b>4.2</b>  | -1.4       |
| II 介護収益            | 56     | <b>42</b>     | 0.1   | <b>0.1</b>  | -25.0      | 87     | <b>160</b>    | 0.1   | <b>0.2</b>  | 83.9       | 263      | <b>267</b>     | 0.2   | <b>0.2</b>  | 1.5        | 512      | <b>465</b>     | 0.2   | <b>0.1</b>  | -9.2       |
| III 医業・介護費用        | 62,262 | <b>53,134</b> | 104.8 | <b>95.3</b> | -14.7      | 78,487 | <b>87,806</b> | 99.9  | <b>96.0</b> | 11.9       | 170,124  | <b>152,177</b> | 100.9 | <b>96.0</b> | -10.5      | 325,311  | <b>311,075</b> | 105.0 | <b>95.7</b> | -4.4       |
| 1. 給与費             | 32,509 | <b>30,014</b> | 54.7  | <b>53.8</b> | -7.7       | 43,309 | <b>48,274</b> | 55.1  | <b>52.8</b> | 11.5       | 94,471   | <b>89,980</b>  | 56.1  | <b>56.8</b> | -4.8       | 163,719  | <b>172,397</b> | 52.9  | <b>53.0</b> | 5.3        |
| 2. 医薬品費            | 6,714  | <b>6,385</b>  | 11.3  | <b>11.5</b> | -4.9       | 8,970  | <b>10,900</b> | 11.4  | <b>11.9</b> | 21.5       | 18,917   | <b>14,658</b>  | 11.2  | <b>9.2</b>  | -22.5      | 44,173   | <b>39,682</b>  | 14.3  | <b>12.2</b> | -10.2      |
| 3. 給食用材料費          | 591    | <b>615</b>    | 1.0   | <b>1.1</b>  | 4.1        | 968    | <b>879</b>    | 1.2   | <b>1.0</b>  | -9.2       | 1,697    | <b>1,433</b>   | 1.0   | <b>0.9</b>  | -15.6      | 2,543    | <b>2,781</b>   | 0.8   | <b>0.9</b>  | 9.4        |
| 4. 診療材料費・医療消耗器具備品費 | 3,303  | <b>2,575</b>  | 5.6   | <b>4.6</b>  | -22.0      | 5,286  | <b>6,073</b>  | 6.7   | <b>6.6</b>  | 14.9       | 12,957   | <b>10,522</b>  | 7.7   | <b>6.6</b>  | -18.8      | 28,009   | <b>28,396</b>  | 9.0   | <b>8.7</b>  | 1.4        |
| 5. 委託費             | 3,314  | <b>3,160</b>  | 5.6   | <b>5.7</b>  | -4.6       | 4,881  | <b>5,384</b>  | 6.2   | <b>5.9</b>  | 10.3       | 10,153   | <b>9,059</b>   | 6.0   | <b>5.7</b>  | -10.8      | 16,930   | <b>17,757</b>  | 5.5   | <b>5.5</b>  | 4.9        |
| 6. 減価償却費           | 2,242  | <b>2,177</b>  | 3.8   | <b>3.9</b>  | -2.9       | 2,711  | <b>3,521</b>  | 3.5   | <b>3.8</b>  | 29.9       | 7,830    | <b>6,397</b>   | 4.6   | <b>4.0</b>  | -18.3      | 15,703   | <b>13,863</b>  | 5.1   | <b>4.3</b>  | -11.7      |
| (再掲)建物減価償却費        | 980    | <b>800</b>    | 1.6   | <b>1.4</b>  | -18.4      | 1,113  | <b>1,331</b>  | 1.4   | <b>1.5</b>  | 19.6       | 3,745    | <b>2,411</b>   | 2.2   | <b>1.5</b>  | -35.6      | 5,672    | <b>4,412</b>   | 1.8   | <b>1.4</b>  | -22.2      |
| (再掲)医療機器減価償却費      | 576    | <b>703</b>    | 1.0   | <b>1.3</b>  | 22.0       | 865    | <b>1,093</b>  | 1.1   | <b>1.2</b>  | 26.4       | 2,442    | <b>1,988</b>   | 1.4   | <b>1.3</b>  | -18.6      | 5,203    | <b>5,376</b>   | 1.7   | <b>1.7</b>  | 3.3        |
| 7. 設備関係費           | 3,967  | <b>3,098</b>  | 6.7   | <b>5.6</b>  | -21.9      | 3,978  | <b>4,456</b>  | 5.1   | <b>4.9</b>  | 12.0       | 7,969    | <b>7,323</b>   | 4.7   | <b>4.6</b>  | -8.1       | 28,959   | <b>13,253</b>  | 9.4   | <b>4.1</b>  | -54.2      |
| 8. 経費              | 9,291  | <b>4,650</b>  | 15.6  | <b>8.3</b>  | -50.0      | 8,022  | <b>7,568</b>  | 10.2  | <b>8.3</b>  | -5.7       | 13,497   | <b>10,905</b>  | 8.0   | <b>6.9</b>  | -19.2      | 22,341   | <b>19,497</b>  | 7.2   | <b>6.0</b>  | -12.7      |
| 9. その他の医業費用        | 331    | <b>461</b>    | 0.6   | <b>0.8</b>  | 39.3       | 362    | <b>749</b>    | 0.5   | <b>0.8</b>  | 106.9      | 2,633    | <b>1,901</b>   | 1.6   | <b>1.2</b>  | -27.8      | 2,933    | <b>3,449</b>   | 0.9   | <b>1.1</b>  | 17.6       |
| IV 損益差額（Ⅰ＋Ⅱ－Ⅲ）     | -2,831 | <b>2,614</b>  | -4.8  | <b>4.7</b>  | —          | 81     | <b>3,664</b>  | 0.1   | <b>4.0</b>  | —          | -1,589   | <b>6,312</b>   | -0.9  | <b>4.0</b>  | —          | -15,621  | <b>14,006</b>  | -5.0  | <b>4.3</b>  | —          |
| V その他の医業・介護関連収益    | 1,577  | <b>880</b>    | 2.7   | <b>1.6</b>  | -44.2      | 1,714  | <b>1,802</b>  | 2.2   | <b>2.0</b>  | 5.1        | 3,703    | <b>2,996</b>   | 2.2   | <b>1.9</b>  | -19.1      | 5,845    | <b>7,764</b>   | 1.9   | <b>2.4</b>  | 32.8       |
| VI その他の医業・介護関連費用   | 893    | <b>863</b>    | 1.5   | <b>1.5</b>  | -3.4       | 1,636  | <b>1,913</b>  | 2.1   | <b>2.1</b>  | 16.9       | 3,189    | <b>3,800</b>   | 1.9   | <b>2.4</b>  | 19.2       | 7,183    | <b>9,556</b>   | 2.3   | <b>2.9</b>  | 33.0       |
| VII 総損益差額（Ⅳ＋Ⅴ－Ⅵ）   | -2,147 | <b>2,631</b>  | -3.6  | <b>4.7</b>  | —          | 159    | <b>3,552</b>  | 0.2   | <b>3.9</b>  | —          | -1,074   | <b>5,509</b>   | -0.6  | <b>3.5</b>  | —          | -16,959  | <b>12,213</b>  | -5.5  | <b>3.8</b>  | —          |
| VIII 税金            | —      | —             | —     | —           | —          | —      | —             | —     | —           | —          | —        | —              | —     | —           | —          | —        | —              | —     | —           | —          |
| IX 税引後の総損益差額（Ⅶ－Ⅷ）  | —      | —             | —     | —           | —          | —      | —             | —     | —           | —          | —        | —              | —     | —           | —          | —        | —              | —     | —           | —          |
| 施設数                | 47     | <b>88</b>     | —     | —           | —          | 116    | <b>172</b>    | —     | —           | —          | 125      | <b>198</b>     | —     | —           | —          | 47       | <b>78</b>      | —     | —           | —          |
| 平均病床数              | 39     | <b>38</b>     | —     | —           | —          | 73     | <b>71</b>     | —     | —           | —          | 145      | <b>147</b>     | —     | —           | —          | 243      | <b>248</b>     | —     | —           | —          |

## 一般病院（参考）国公立を除く（集計1）

（1施設当たり損益）

|                        | 300～499床 |                |       |             |            | 500床以上    |                  |       |             |            | 全 体     |                |       |             |            |
|------------------------|----------|----------------|-------|-------------|------------|-----------|------------------|-------|-------------|------------|---------|----------------|-------|-------------|------------|
|                        | 金額       |                | 構成比率  |             | 金額の<br>伸び率 | 金額        |                  | 構成比率  |             | 金額の<br>伸び率 | 金額      |                | 構成比率  |             | 金額の<br>伸び率 |
|                        | 21年6月    | 23年6月          | 21年6月 | 23年6月       |            | 21年6月     | 23年6月            | 21年6月 | 23年6月       |            | 21年6月   | 23年6月          | 21年6月 | 23年6月       |            |
|                        | 千円       | 千円             | %     | %           | %          | 千円        | 千円               | %     | %           | %          | 千円      | 千円             | %     | %           | %          |
| I 医業収益                 | 535,199  | <b>558,358</b> | 99.9  | <b>99.9</b> | 4.3        | 1,012,554 | <b>1,212,940</b> | 99.9  | <b>99.8</b> | 19.8       | 244,185 | <b>238,537</b> | 99.9  | <b>99.8</b> | -2.3       |
| 1. 入院診療収益              | 361,833  | <b>380,425</b> | 67.5  | <b>68.0</b> | 5.1        | 700,888   | <b>805,398</b>   | 69.2  | <b>66.3</b> | 14.9       | 161,241 | <b>159,318</b> | 66.0  | <b>66.7</b> | -1.2       |
| 2. 特別の療養環境収益           | 9,297    | <b>8,413</b>   | 1.7   | <b>1.5</b>  | -9.5       | 15,761    | <b>30,696</b>    | 1.6   | <b>2.5</b>  | 94.8       | 3,783   | <b>3,939</b>   | 1.5   | <b>1.6</b>  | 4.1        |
| 3. 外来診療収益              | 142,405  | <b>148,547</b> | 26.6  | <b>26.6</b> | 4.3        | 267,402   | <b>337,978</b>   | 26.4  | <b>27.8</b> | 26.4       | 70,013  | <b>66,505</b>  | 28.6  | <b>27.8</b> | -5.0       |
| 4. その他の医業収益            | 21,665   | <b>20,973</b>  | 4.0   | <b>3.8</b>  | -3.2       | 28,502    | <b>38,868</b>    | 2.8   | <b>3.2</b>  | 36.4       | 9,147   | <b>8,776</b>   | 3.7   | <b>3.7</b>  | -4.1       |
| II 介護収益                | 470      | <b>835</b>     | 0.1   | <b>0.1</b>  | 77.7       | 573       | <b>2,234</b>     | 0.1   | <b>0.2</b>  | 289.9      | 263     | <b>381</b>     | 0.1   | <b>0.2</b>  | 44.9       |
| III 医業・介護費用            | 546,504  | <b>552,119</b> | 102.0 | <b>98.7</b> | 1.0        | 976,926   | <b>1,164,355</b> | 96.4  | <b>95.8</b> | 19.2       | 246,183 | <b>230,989</b> | 100.7 | <b>96.7</b> | -6.2       |
| 1. 給与費                 | 278,430  | <b>289,639</b> | 52.0  | <b>51.8</b> | 4.0        | 501,682   | <b>579,424</b>   | 49.5  | <b>47.7</b> | 15.5       | 128,825 | <b>125,045</b> | 52.7  | <b>52.3</b> | -2.9       |
| 2. 医薬品費                | 75,945   | <b>78,739</b>  | 14.2  | <b>14.1</b> | 3.7        | 164,540   | <b>202,112</b>   | 16.2  | <b>16.6</b> | 22.8       | 33,640  | <b>31,060</b>  | 13.8  | <b>13.0</b> | -7.7       |
| 3. 給食用材料費              | 3,974    | <b>5,412</b>   | 0.7   | <b>1.0</b>  | 36.2       | 8,389     | <b>7,110</b>     | 0.8   | <b>0.6</b>  | -15.2      | 2,155   | <b>2,057</b>   | 0.9   | <b>0.9</b>  | -4.5       |
| 4. 診療材料費・医療消耗器具備品費     | 54,828   | <b>54,009</b>  | 10.2  | <b>9.7</b>  | -1.5       | 103,368   | <b>127,078</b>   | 10.2  | <b>10.5</b> | 22.9       | 22,184  | <b>20,499</b>  | 9.1   | <b>8.6</b>  | -7.6       |
| 5. 委託費                 | 35,364   | <b>33,978</b>  | 6.6   | <b>6.1</b>  | -3.9       | 54,907    | <b>66,314</b>    | 5.4   | <b>5.5</b>  | 20.8       | 14,559  | <b>13,715</b>  | 6.0   | <b>5.7</b>  | -5.8       |
| 6. 減価償却費               | 27,159   | <b>30,133</b>  | 5.1   | <b>5.4</b>  | 11.0       | 48,649    | <b>64,399</b>    | 4.8   | <b>5.3</b>  | 32.4       | 11,566  | <b>11,232</b>  | 4.7   | <b>4.7</b>  | -2.9       |
| (再掲)建物減価償却費            | 10,039   | <b>9,498</b>   | 1.9   | <b>1.7</b>  | -5.4       | 12,482    | <b>17,574</b>    | 1.2   | <b>1.4</b>  | 40.8       | 4,233   | <b>3,632</b>   | 1.7   | <b>1.5</b>  | -14.2      |
| (再掲)医療機器減価償却費          | 8,306    | <b>10,635</b>  | 1.6   | <b>1.9</b>  | 28.0       | 17,275    | <b>21,328</b>    | 1.7   | <b>1.8</b>  | 23.5       | 3,740   | <b>3,834</b>   | 1.5   | <b>1.6</b>  | 2.5        |
| 7. 設備関係費               | 21,097   | <b>23,282</b>  | 3.9   | <b>4.2</b>  | 10.4       | 33,949    | <b>43,104</b>    | 3.4   | <b>3.5</b>  | 27.0       | 12,017  | <b>10,114</b>  | 4.9   | <b>4.2</b>  | -15.8      |
| 8. 経費                  | 40,232   | <b>31,455</b>  | 7.5   | <b>5.6</b>  | -21.8      | 51,150    | <b>55,635</b>    | 5.0   | <b>4.6</b>  | 8.8        | 18,144  | <b>14,543</b>  | 7.4   | <b>6.1</b>  | -19.8      |
| 9. その他の医業費用            | 9,475    | <b>5,472</b>   | 1.8   | <b>1.0</b>  | -42.2      | 10,292    | <b>19,180</b>    | 1.0   | <b>1.6</b>  | 86.4       | 3,094   | <b>2,723</b>   | 1.3   | <b>1.1</b>  | -12.0      |
| IV 損益差額（I＋II－III）      | -10,835  | <b>7,075</b>   | -2.0  | <b>1.3</b>  | —          | 36,202    | <b>50,820</b>    | 3.6   | <b>4.2</b>  | —          | -1,735  | <b>7,929</b>   | -0.7  | <b>3.3</b>  | —          |
| V その他の医業・介護関連収益        | 11,917   | <b>16,128</b>  | 2.2   | <b>2.9</b>  | 35.3       | 26,763    | <b>50,177</b>    | 2.6   | <b>4.1</b>  | 87.5       | 5,581   | <b>6,498</b>   | 2.3   | <b>2.7</b>  | 16.4       |
| VI その他の医業・介護関連費用       | 15,683   | <b>10,718</b>  | 2.9   | <b>1.9</b>  | -31.7      | 34,238    | <b>28,729</b>    | 3.4   | <b>2.4</b>  | -16.1      | 6,406   | <b>5,455</b>   | 2.6   | <b>2.3</b>  | -14.8      |
| VII 総損益差額（IV＋V－VI）     | -14,600  | <b>12,484</b>  | -2.7  | <b>2.2</b>  | —          | 28,727    | <b>72,267</b>    | 2.8   | <b>5.9</b>  | —          | -2,560  | <b>8,972</b>   | -1.0  | <b>3.8</b>  | —          |
| VIII 税金                | —        | —              | —     | —           | —          | —         | —                | —     | —           | —          | —       | —              | —     | —           | —          |
| IX 税引後の総損益差額（VII－VIII） | —        | —              | —     | —           | —          | —         | —                | —     | —           | —          | —       | —              | —     | —           | —          |
| 施設数                    | 52       | <b>79</b>      | —     | —           | —          | 25        | <b>26</b>        | —     | —           | —          | 412     | <b>641</b>     | —     | —           | —          |
| 平均病床数                  | 368      | <b>377</b>     | —     | —           | —          | 619       | <b>613</b>       | —     | —           | —          | 181     | <b>171</b>     | —     | —           | —          |

# (4)一般病院 100床あたりの損益状況

一般病院（集計1）

（1施設当たり損益）

|                     | 法人・その他  |                |       |             |       |         |                |       |              |       |         |                |       |              |       |
|---------------------|---------|----------------|-------|-------------|-------|---------|----------------|-------|--------------|-------|---------|----------------|-------|--------------|-------|
|                     | 医療法人    |                |       |             |       | 国 立     |                |       |              |       | 公 立     |                |       |              |       |
|                     | 金額      |                | 構成比率  |             | 金額の   | 金額      |                | 構成比率  |              | 金額の   | 金額      |                | 構成比率  |              | 金額の   |
|                     | 21年6月   | 23年6月          | 21年6月 | 23年6月       | 伸び率   | 21年6月   | 23年6月          | 21年6月 | 23年6月        | 伸び率   | 21年6月   | 23年6月          | 21年6月 | 23年6月        | 伸び率   |
|                     | 千円      | 千円             | %     | %           | %     | 千円      | 千円             | %     | %            | %     | 千円      | 千円             | %     | %            | %     |
| I 医業収益              | 112,248 | <b>114,415</b> | 99.9  | <b>99.8</b> | 1.9   | 116,044 | <b>135,134</b> | 100.0 | <b>100.0</b> | 16.5  | 135,670 | <b>159,783</b> | 99.9  | <b>99.9</b>  | 17.8  |
| 1. 入院診療収益           | 76,127  | <b>78,435</b>  | 67.8  | <b>68.4</b> | 3.0   | 92,431  | <b>106,774</b> | 79.7  | <b>79.0</b>  | 15.5  | 89,710  | <b>106,905</b> | 66.1  | <b>66.9</b>  | 19.2  |
| 2. 特別の療養環境収益        | 1,474   | <b>1,258</b>   | 1.3   | <b>1.1</b>  | -14.7 | 1,557   | <b>1,921</b>   | 1.3   | <b>1.4</b>   | 23.4  | 1,118   | <b>1,346</b>   | 0.8   | <b>0.8</b>   | 20.4  |
| 3. 外来診療収益           | 30,583  | <b>30,891</b>  | 27.2  | <b>27.0</b> | 1.0   | 21,520  | <b>25,586</b>  | 18.5  | <b>18.9</b>  | 18.9  | 39,695  | <b>46,181</b>  | 29.2  | <b>28.9</b>  | 16.3  |
| 4. その他の医業収益         | 4,064   | <b>3,831</b>   | 3.6   | <b>3.3</b>  | -5.7  | 535     | <b>853</b>     | 0.5   | <b>0.6</b>   | 59.4  | 5,147   | <b>5,350</b>   | 3.8   | <b>3.3</b>   | 3.9   |
| II 介護収益             | 115     | <b>189</b>     | 0.1   | <b>0.2</b>  | 64.3  | 0       | <b>11</b>      | 0.0   | <b>0.0</b>   | —     | 80      | <b>85</b>      | 0.1   | <b>0.1</b>   | 6.3   |
| III 医業・介護費用         | 110,008 | <b>108,760</b> | 97.9  | <b>94.9</b> | -1.1  | 113,595 | <b>128,293</b> | 97.9  | <b>94.9</b>  | 12.9  | 156,797 | <b>171,906</b> | 115.5 | <b>107.5</b> | 9.6   |
| 1. 給与費              | 60,326  | <b>61,972</b>  | 53.7  | <b>54.1</b> | 2.7   | 61,266  | <b>67,267</b>  | 52.8  | <b>49.8</b>  | 9.8   | 82,097  | <b>91,580</b>  | 60.5  | <b>57.3</b>  | 11.6  |
| 2. 医薬品費             | 12,080  | <b>11,680</b>  | 10.8  | <b>10.2</b> | -3.3  | 14,681  | <b>18,355</b>  | 12.7  | <b>13.6</b>  | 25.0  | 20,955  | <b>22,010</b>  | 15.4  | <b>13.8</b>  | 5.0   |
| 3. 給食用材料費           | 1,371   | <b>1,185</b>   | 1.2   | <b>1.0</b>  | -13.6 | 1,352   | <b>1,520</b>   | 1.2   | <b>1.1</b>   | 12.4  | 916     | <b>777</b>     | 0.7   | <b>0.5</b>   | -15.2 |
| 4. 診療材料費・医療消耗器具備品費  | 9,043   | <b>8,686</b>   | 8.0   | <b>7.6</b>  | -3.9  | 11,941  | <b>12,292</b>  | 10.3  | <b>9.1</b>   | 2.9   | 15,452  | <b>15,377</b>  | 11.4  | <b>9.6</b>   | -0.5  |
| 5. 委託費              | 6,191   | <b>6,128</b>   | 5.5   | <b>5.3</b>  | -1.0  | 6,433   | <b>6,388</b>   | 5.5   | <b>4.7</b>   | -0.7  | 12,360  | <b>15,167</b>  | 9.1   | <b>9.5</b>   | 22.7  |
| 6. 減価償却費            | 3,833   | <b>4,208</b>   | 3.4   | <b>3.7</b>  | 9.8   | 7,652   | <b>8,083</b>   | 6.6   | <b>6.0</b>   | 5.6   | 10,459  | <b>11,306</b>  | 7.7   | <b>7.1</b>   | 8.1   |
| (再掲)建物減価償却費         | 1,662   | <b>1,478</b>   | 1.5   | <b>1.3</b>  | -11.1 | 2,175   | <b>2,482</b>   | 1.9   | <b>1.8</b>   | 14.1  | 4,958   | <b>5,759</b>   | 3.7   | <b>3.6</b>   | 16.2  |
| (再掲)医療機器減価償却費       | 1,041   | <b>1,322</b>   | 0.9   | <b>1.2</b>  | 27.0  | 3,572   | <b>2,794</b>   | 3.1   | <b>2.1</b>   | -21.8 | 4,474   | <b>4,534</b>   | 3.3   | <b>2.8</b>   | 1.3   |
| 7. 設備関係費            | 6,086   | <b>5,537</b>   | 5.4   | <b>4.8</b>  | -9.0  | 3,291   | <b>4,812</b>   | 2.8   | <b>3.6</b>   | 46.2  | 5,166   | <b>5,767</b>   | 3.8   | <b>3.6</b>   | 11.6  |
| 8. 経費               | 10,215  | <b>8,162</b>   | 9.1   | <b>7.1</b>  | -20.1 | 6,276   | <b>7,932</b>   | 5.4   | <b>5.9</b>   | 26.4  | 8,434   | <b>8,120</b>   | 6.2   | <b>5.1</b>   | -3.7  |
| 9. その他の医業費用         | 864     | <b>1,203</b>   | 0.8   | <b>1.0</b>  | 39.2  | 703     | <b>1,644</b>   | 0.6   | <b>1.2</b>   | 133.9 | 957     | <b>1,802</b>   | 0.7   | <b>1.1</b>   | 88.3  |
| IV 損益差額(Ⅰ＋Ⅱ－Ⅲ)      | 2,356   | <b>5,844</b>   | 2.1   | <b>5.1</b>  | —     | 2,448   | <b>6,852</b>   | 2.1   | <b>5.1</b>   | —     | -21,047 | <b>-12,038</b> | -15.5 | <b>-7.5</b>  | —     |
| V その他の医業・介護関連収益     | 2,351   | <b>2,356</b>   | 2.1   | <b>2.1</b>  | 0.2   | 2,866   | <b>2,706</b>   | 2.5   | <b>2.0</b>   | -5.6  | 23,243  | <b>21,200</b>  | 17.1  | <b>13.3</b>  | -8.8  |
| VI その他の医業・介護関連費用    | 2,759   | <b>2,810</b>   | 2.5   | <b>2.5</b>  | 1.8   | 3,006   | <b>3,723</b>   | 2.6   | <b>2.8</b>   | 23.9  | 5,636   | <b>7,096</b>   | 4.2   | <b>4.4</b>   | 25.9  |
| VII 総損益差額(Ⅳ＋Ⅴ－Ⅵ)    | 1,948   | <b>5,389</b>   | 1.7   | <b>4.7</b>  | —     | 2,308   | <b>5,835</b>   | 2.0   | <b>4.3</b>   | —     | -3,439  | <b>2,067</b>   | -2.5  | <b>1.3</b>   | —     |
| VIII 税金             | 1,714   | <b>1,546</b>   | 1.5   | <b>1.3</b>  | -9.8  | 0       | <b>0</b>       | 0.0   | <b>0.0</b>   | —     | 77      | <b>5</b>       | 0.1   | <b>0.0</b>   | -93.5 |
| IX 税引後の総損益差額(VII－Ⅷ) | 234     | <b>3,843</b>   | 0.2   | <b>3.4</b>  | —     | 2,308   | <b>5,835</b>   | 2.0   | <b>4.3</b>   | —     | -3,515  | <b>2,061</b>   | -2.6  | <b>1.3</b>   | —     |
| 施設数                 | 274     | <b>422</b>     | —     | —           | —     | 23      | <b>40</b>      | —     | —            | —     | 114     | <b>171</b>     | —     | —            | —     |
| 平均病床数               | 138     | <b>129</b>     | —     | —           | —     | 419     | <b>401</b>     | —     | —            | —     | 266     | <b>243</b>     | —     | —            | —     |

## 一般病院（集計1）

（1施設当たり損益）

|                     | 法人・その他  |                |       |             |       |          |                |       |              |       |         |                |       |             |       |
|---------------------|---------|----------------|-------|-------------|-------|----------|----------------|-------|--------------|-------|---------|----------------|-------|-------------|-------|
|                     | 公 的     |                |       |             |       | 社会保険関係法人 |                |       |              |       | その他     |                |       |             |       |
|                     | 金額      |                | 構成比率  |             | 金額の   | 金額       |                | 構成比率  |              | 金額の   | 金額      |                | 構成比率  |             | 金額の   |
|                     | 21年6月   | 23年6月          | 21年6月 | 23年6月       | 伸び率   | 21年6月    | 23年6月          | 21年6月 | 23年6月        | 伸び率   | 21年6月   | 23年6月          | 21年6月 | 23年6月       | 伸び率   |
|                     | 千円      | 千円             | %     | %           | %     | 千円       | 千円             | %     | %            | %     | 千円      | 千円             | %     | %           | %     |
| I 医業収益              | 183,644 | <b>188,576</b> | 99.8  | <b>99.8</b> | 2.7   | 176,485  | <b>172,262</b> | 99.9  | <b>100.0</b> | -2.4  | 140,285 | <b>145,179</b> | 99.9  | <b>99.8</b> | 3.5   |
| 1. 入院診療収益           | 116,782 | <b>121,922</b> | 63.5  | <b>64.5</b> | 4.4   | 112,394  | <b>105,909</b> | 63.6  | <b>61.5</b>  | -5.8  | 93,210  | <b>100,472</b> | 66.4  | <b>69.1</b> | 7.8   |
| 2. 特別の療養環境収益        | 2,942   | <b>4,357</b>   | 1.6   | <b>2.3</b>  | 48.1  | 3,218    | <b>2,891</b>   | 1.8   | <b>1.7</b>   | -10.2 | 2,550   | <b>2,684</b>   | 1.8   | <b>1.8</b>  | 5.3   |
| 3. 外来診療収益           | 57,792  | <b>56,132</b>  | 31.4  | <b>29.7</b> | -2.9  | 50,710   | <b>50,768</b>  | 28.7  | <b>29.5</b>  | 0.1   | 39,255  | <b>37,121</b>  | 28.0  | <b>25.5</b> | -5.4  |
| 4. その他の医業収益         | 6,127   | <b>6,166</b>   | 3.3   | <b>3.3</b>  | 0.6   | 10,162   | <b>12,693</b>  | 5.8   | <b>7.4</b>   | 24.9  | 5,270   | <b>4,903</b>   | 3.8   | <b>3.4</b>  | -7.0  |
| II 介護収益             | 304     | <b>370</b>     | 0.2   | <b>0.2</b>  | 21.7  | 102      | <b>83</b>      | 0.1   | <b>0.0</b>   | -18.6 | 102     | <b>239</b>     | 0.1   | <b>0.2</b>  | 134.3 |
| III 医業・介護費用         | 186,394 | <b>185,728</b> | 101.3 | <b>98.3</b> | -0.4  | 175,189  | <b>168,278</b> | 99.2  | <b>97.6</b>  | -3.9  | 151,017 | <b>143,066</b> | 107.6 | <b>98.4</b> | -5.3  |
| 1. 給与費              | 94,774  | <b>94,014</b>  | 51.5  | <b>49.8</b> | -0.8  | 89,697   | <b>87,603</b>  | 50.8  | <b>50.8</b>  | -2.3  | 75,732  | <b>77,228</b>  | 53.9  | <b>53.1</b> | 2.0   |
| 2. 医薬品費             | 34,556  | <b>32,313</b>  | 18.8  | <b>17.1</b> | -6.5  | 23,581   | <b>25,988</b>  | 13.4  | <b>15.1</b>  | 10.2  | 18,877  | <b>18,551</b>  | 13.4  | <b>12.8</b> | -1.7  |
| 3. 給食用材料費           | 982     | <b>1,450</b>   | 0.5   | <b>0.8</b>  | 47.7  | 1,174    | <b>1,150</b>   | 0.7   | <b>0.7</b>   | -2.0  | 1,010   | <b>1,016</b>   | 0.7   | <b>0.7</b>  | 0.6   |
| 4. 診療材料費・医療消耗器具備品費  | 18,973  | <b>18,521</b>  | 10.3  | <b>9.8</b>  | -2.4  | 18,810   | <b>15,395</b>  | 10.7  | <b>8.9</b>   | -18.2 | 12,906  | <b>13,288</b>  | 9.2   | <b>9.1</b>  | 3.0   |
| 5. 委託費              | 10,406  | <b>10,776</b>  | 5.7   | <b>5.7</b>  | 3.6   | 13,196   | <b>10,775</b>  | 7.5   | <b>6.3</b>   | -18.3 | 8,921   | <b>9,175</b>   | 6.4   | <b>6.3</b>  | 2.8   |
| 6. 減価償却費            | 10,472  | <b>10,707</b>  | 5.7   | <b>5.7</b>  | 2.2   | 12,290   | <b>9,241</b>   | 7.0   | <b>5.4</b>   | -24.8 | 7,652   | <b>7,733</b>   | 5.5   | <b>5.3</b>  | 1.1   |
| (再掲)建物減価償却費         | 2,685   | <b>3,083</b>   | 1.5   | <b>1.6</b>  | 14.8  | 4,895    | <b>2,471</b>   | 2.8   | <b>1.4</b>   | -49.5 | 3,194   | <b>2,720</b>   | 2.3   | <b>1.9</b>  | -14.8 |
| (再掲)医療機器減価償却費       | 3,417   | <b>3,692</b>   | 1.9   | <b>2.0</b>  | 8.0   | 4,672    | <b>3,547</b>   | 2.6   | <b>2.1</b>   | -24.1 | 2,691   | <b>2,707</b>   | 1.9   | <b>1.9</b>  | 0.6   |
| 7. 設備関係費            | 5,025   | <b>6,835</b>   | 2.7   | <b>3.6</b>  | 36.0  | 5,702    | <b>5,627</b>   | 3.2   | <b>3.3</b>   | -1.3  | 10,811  | <b>5,855</b>   | 7.7   | <b>4.0</b>  | -45.8 |
| 8. 経費               | 8,819   | <b>8,814</b>   | 4.8   | <b>4.7</b>  | -0.1  | 9,897    | <b>10,761</b>  | 5.6   | <b>6.2</b>   | 8.7   | 11,055  | <b>8,312</b>   | 7.9   | <b>5.7</b>  | -24.8 |
| 9. その他の医業費用         | 2,386   | <b>2,297</b>   | 1.3   | <b>1.2</b>  | -3.7  | 841      | <b>1,737</b>   | 0.5   | <b>1.0</b>   | 106.5 | 4,052   | <b>1,906</b>   | 2.9   | <b>1.3</b>  | -53.0 |
| IV 損益差額(Ⅰ＋Ⅱ－Ⅲ)      | -2,446  | <b>3,218</b>   | -1.3  | <b>1.7</b>  | —     | 1,397    | <b>4,067</b>   | 0.8   | <b>2.4</b>   | —     | -10,630 | <b>2,353</b>   | -7.6  | <b>1.6</b>  | —     |
| V その他の医業・介護関連収益     | 5,490   | <b>5,576</b>   | 3.0   | <b>3.0</b>  | 1.6   | 3,401    | <b>4,560</b>   | 1.9   | <b>2.6</b>   | 34.1  | 2,768   | <b>5,470</b>   | 2.0   | <b>3.8</b>  | 97.6  |
| VI その他の医業・介護関連費用    | 5,249   | <b>4,813</b>   | 2.9   | <b>2.5</b>  | -8.3  | 4,663    | <b>2,783</b>   | 2.6   | <b>1.6</b>   | -40.3 | 3,890   | <b>2,993</b>   | 2.8   | <b>2.1</b>  | -23.1 |
| VII 総損益差額(Ⅳ＋Ⅴ－Ⅵ)    | -2,205  | <b>3,981</b>   | -1.2  | <b>2.1</b>  | —     | 136      | <b>5,845</b>   | 0.1   | <b>3.4</b>   | —     | -11,751 | <b>4,830</b>   | -8.4  | <b>3.3</b>  | —     |
| VIII 税金             | 463     | <b>250</b>     | 0.3   | <b>0.1</b>  | -46.0 | 593      | <b>166</b>     | 0.3   | <b>0.1</b>   | -72.0 | 348     | <b>461</b>     | 0.2   | <b>0.3</b>  | 32.5  |
| IX 税引後の総損益差額(VII－Ⅷ) | -2,668  | <b>3,732</b>   | -1.5  | <b>2.0</b>  | —     | -458     | <b>5,679</b>   | -0.3  | <b>3.3</b>   | —     | -12,100 | <b>4,370</b>   | -8.6  | <b>3.0</b>  | —     |
| 施設数                 | 40      | <b>53</b>      | —     | —           | —     | 17       | <b>27</b>      | —     | —            | —     | 58      | <b>108</b>     | —     | —           | —     |
| 平均病床数               | 374     | <b>378</b>     | —     | —           | —     | 324      | <b>294</b>     | —     | —            | —     | 232     | <b>234</b>     | —     | —           | —     |

## 一般病院（集計1）

（1施設当たり損益）

|                        | 法人・その他   |                |       |             |       | 個人     |                |       |              |         | 全体      |                |       |             |       |
|------------------------|----------|----------------|-------|-------------|-------|--------|----------------|-------|--------------|---------|---------|----------------|-------|-------------|-------|
|                        | 法人・その他全体 |                |       |             |       |        |                |       |              |         |         |                |       |             |       |
|                        | 金額       |                | 構成比率  |             | 金額の   | 金額     |                | 構成比率  |              | 金額の     | 金額      |                | 構成比率  |             | 金額の   |
|                        | 21年6月    | 23年6月          | 21年6月 | 23年6月       | 伸び率   | 21年6月  | 23年6月          | 21年6月 | 23年6月        | 伸び率     | 21年6月   | 23年6月          | 21年6月 | 23年6月       | 伸び率   |
|                        | 千円       | 千円             | %     | %           | %     | 千円     | 千円             | %     | %            | %       | 千円      | 千円             | %     | %           | %     |
| I 医業収益                 | 135,058  | <b>144,276</b> | 99.9  | <b>99.9</b> | 6.8   | 77,723 | <b>121,987</b> | 100.0 | <b>100.0</b> | 57.0    | 133,614 | <b>144,018</b> | 99.9  | <b>99.9</b> | 7.8   |
| 1. 入院診療収益              | 90,524   | <b>98,285</b>  | 67.0  | <b>68.0</b> | 8.6   | 53,542 | <b>58,070</b>  | 68.9  | <b>47.6</b>  | 8.5     | 89,592  | <b>97,819</b>  | 67.0  | <b>67.8</b> | 9.2   |
| 2. 特別の療養環境収益           | 1,797    | <b>2,016</b>   | 1.3   | <b>1.4</b>  | 12.2  | 1,487  | <b>2,992</b>   | 1.9   | <b>2.5</b>   | 101.2   | 1,789   | <b>2,028</b>   | 1.3   | <b>1.4</b>  | 13.4  |
| 3. 外来診療収益              | 37,961   | <b>39,179</b>  | 28.1  | <b>27.1</b> | 3.2   | 20,895 | <b>58,125</b>  | 26.9  | <b>47.6</b>  | 178.2   | 37,531  | <b>39,399</b>  | 28.1  | <b>27.3</b> | 5.0   |
| 4. その他の医業収益            | 4,776    | <b>4,796</b>   | 3.5   | <b>3.3</b>  | 0.4   | 1,799  | <b>2,800</b>   | 2.3   | <b>2.3</b>   | 55.6    | 4,701   | <b>4,773</b>   | 3.5   | <b>3.3</b>  | 1.5   |
| II 介護収益                | 119      | <b>170</b>     | 0.1   | <b>0.1</b>  | 42.9  | 10     | <b>4</b>       | 0.0   | <b>0.0</b>   | -60.0   | 116     | <b>168</b>     | 0.1   | <b>0.1</b>  | 44.8  |
| III 医業・介護費用            | 141,431  | <b>143,929</b> | 104.6 | <b>99.6</b> | 1.8   | 73,656 | <b>104,801</b> | 94.8  | <b>85.9</b>  | 42.3    | 139,723 | <b>143,475</b> | 104.5 | <b>99.5</b> | 2.7   |
| 1. 給与費                 | 74,247   | <b>77,361</b>  | 54.9  | <b>53.6</b> | 4.2   | 35,941 | <b>54,297</b>  | 46.2  | <b>44.5</b>  | 51.1    | 73,282  | <b>77,093</b>  | 54.8  | <b>53.5</b> | 5.2   |
| 2. 医薬品費                | 19,115   | <b>19,157</b>  | 14.1  | <b>13.3</b> | 0.2   | 10,454 | <b>16,297</b>  | 13.4  | <b>13.4</b>  | 55.9    | 18,897  | <b>19,124</b>  | 14.1  | <b>13.3</b> | 1.2   |
| 3. 給食用材料費              | 1,140    | <b>1,120</b>   | 0.8   | <b>0.8</b>  | -1.8  | 823    | <b>1,727</b>   | 1.1   | <b>1.4</b>   | 109.8   | 1,132   | <b>1,127</b>   | 0.8   | <b>0.8</b>  | -0.4  |
| 4. 診療材料費・医療消耗器具備品費     | 13,313   | <b>12,933</b>  | 9.8   | <b>9.0</b>  | -2.9  | 4,232  | <b>5,814</b>   | 5.4   | <b>4.8</b>   | 37.4    | 13,085  | <b>12,850</b>  | 9.8   | <b>8.9</b>  | -1.8  |
| 5. 委託費                 | 9,128    | <b>9,674</b>   | 6.8   | <b>6.7</b>  | 6.0   | 6,315  | <b>6,024</b>   | 8.1   | <b>4.9</b>   | -4.6    | 9,057   | <b>9,631</b>   | 6.8   | <b>6.7</b>  | 6.3   |
| 6. 減価償却費               | 7,731    | <b>7,933</b>   | 5.7   | <b>5.5</b>  | 2.6   | 1,678  | <b>3,738</b>   | 2.2   | <b>3.1</b>   | 122.8   | 7,578   | <b>7,885</b>   | 5.7   | <b>5.5</b>  | 4.1   |
| 〈再掲〉建物減価償却費            | 3,083    | <b>3,082</b>   | 2.3   | <b>2.1</b>  | -0.0  | 582    | <b>1,066</b>   | 0.7   | <b>0.9</b>   | 83.2    | 3,020   | <b>3,058</b>   | 2.3   | <b>2.1</b>  | 1.3   |
| 〈再掲〉医療機器減価償却費          | 2,889    | <b>2,877</b>   | 2.1   | <b>2.0</b>  | -0.4  | 643    | <b>1,610</b>   | 0.8   | <b>1.3</b>   | 150.4   | 2,832   | <b>2,862</b>   | 2.1   | <b>2.0</b>  | 1.1   |
| 7. 設備関係費               | 6,004    | <b>5,735</b>   | 4.4   | <b>4.0</b>  | -4.5  | 4,727  | <b>8,644</b>   | 6.1   | <b>7.1</b>   | 82.9    | 5,972   | <b>5,768</b>   | 4.5   | <b>4.0</b>  | -3.4  |
| 8. 経費                  | 9,290    | <b>8,356</b>   | 6.9   | <b>5.8</b>  | -10.1 | 9,471  | <b>7,748</b>   | 12.2  | <b>6.4</b>   | -18.2   | 9,294   | <b>8,349</b>   | 7.0   | <b>5.8</b>  | -10.2 |
| 9. その他の医業費用            | 1,463    | <b>1,662</b>   | 1.1   | <b>1.2</b>  | 13.6  | 15     | <b>512</b>     | 0.0   | <b>0.4</b>   | 3,313.3 | 1,426   | <b>1,649</b>   | 1.1   | <b>1.1</b>  | 15.6  |
| IV 損益差額（I＋II－III）      | -6,254   | <b>517</b>     | -4.6  | <b>0.4</b>  | —     | 4,078  | <b>17,190</b>  | 5.2   | <b>14.1</b>  | —       | -5,993  | <b>711</b>     | -4.5  | <b>0.5</b>  | —     |
| V その他の医業・介護関連収益        | 8,595    | <b>8,090</b>   | 6.4   | <b>5.6</b>  | -5.9  | 1,129  | <b>976</b>     | 1.5   | <b>0.8</b>   | -13.6   | 8,407   | <b>8,008</b>   | 6.3   | <b>5.6</b>  | -4.7  |
| VI その他の医業・介護関連費用       | 4,126    | <b>4,243</b>   | 3.1   | <b>2.9</b>  | 2.8   | 1,199  | <b>1,166</b>   | 1.5   | <b>1.0</b>   | -2.8    | 4,052   | <b>4,208</b>   | 3.0   | <b>2.9</b>  | 3.8   |
| VII 総損益差額（IV＋V－VI）     | -1,784   | <b>4,364</b>   | -1.3  | <b>3.0</b>  | —     | 4,008  | <b>17,000</b>  | 5.2   | <b>13.9</b>  | —       | -1,638  | <b>4,511</b>   | -1.2  | <b>3.1</b>  | —     |
| VIII 税金                | 733      | <b>620</b>     | 0.5   | <b>0.4</b>  | -15.4 | —      | —              | —     | —            | —       | —       | —              | —     | —           | —     |
| IX 税引後の総損益差額（VII－VIII） | -2,518   | <b>3,744</b>   | -1.9  | <b>2.6</b>  | —     | —      | —              | —     | —            | —       | —       | —              | —     | —           | —     |
| 施設数                    | 526      | <b>821</b>     | —     | —           | —     | 23     | <b>31</b>      | —     | —            | —       | 549     | <b>852</b>     | —     | —           | —     |
| 平均病床数                  | 212      | <b>201</b>     | —     | —           | —     | 125    | <b>63</b>      | —     | —            | —       | 208     | <b>196</b>     | —     | —           | —     |

（注）個人立の病院の総損益差額からは、開設者の報酬となる部分以外に、建物、設備について現存物の価値以上の改善を行うための内部資金に充てられることが考えられる。

## 一般病院（集計１）

## （１施設当たり損益）

|                    | （参考）国公立を除く |                |       |             |            | （参考）国公立 |                |       |              |            |
|--------------------|------------|----------------|-------|-------------|------------|---------|----------------|-------|--------------|------------|
|                    | 金額         |                | 構成比率  |             | 金額の<br>伸び率 | 金額      |                | 構成比率  |              | 金額の<br>伸び率 |
|                    | 21年6月      | 23年6月          | 21年6月 | 23年6月       |            | 21年6月   | 23年6月          | 21年6月 | 23年6月        |            |
|                    | 千円         | 千円             | %     | %           | %          | 千円      | 千円             | %     | %            | %          |
| I 医業収益             | 135,050    | <b>139,357</b> | 99.9  | <b>99.8</b> | 3.2        | 130,937 | <b>152,912</b> | 100.0 | <b>100.0</b> | 16.8       |
| 1. 入院診療収益          | 89,177     | <b>93,076</b>  | 66.0  | <b>66.7</b> | 4.4        | 90,367  | <b>106,869</b> | 69.0  | <b>69.9</b>  | 18.3       |
| 2. 特別の療養環境収益       | 2,092      | <b>2,301</b>   | 1.5   | <b>1.6</b>  | 10.0       | 1,224   | <b>1,506</b>   | 0.9   | <b>1.0</b>   | 23.0       |
| 3. 外来診療収益          | 38,722     | <b>38,853</b>  | 28.6  | <b>27.8</b> | 0.3        | 35,312  | <b>40,440</b>  | 27.0  | <b>26.4</b>  | 14.5       |
| 4. その他の医業収益        | 5,059      | <b>5,127</b>   | 3.7   | <b>3.7</b>  | 1.3        | 4,034   | <b>4,097</b>   | 3.1   | <b>2.7</b>   | 1.6        |
| II 介護収益            | 146        | <b>223</b>     | 0.1   | <b>0.2</b>  | 52.7       | 61      | <b>65</b>      | 0.0   | <b>0.0</b>   | 6.6        |
| III 医業・介護費用        | 136,155    | <b>134,947</b> | 100.7 | <b>96.7</b> | -0.9       | 146,377 | <b>159,748</b> | 111.7 | <b>104.4</b> | 9.1        |
| 1. 給与費             | 71,248     | <b>73,053</b>  | 52.7  | <b>52.3</b> | 2.5        | 77,073  | <b>84,802</b>  | 58.8  | <b>55.4</b>  | 10.0       |
| 2. 医薬品費            | 18,605     | <b>18,146</b>  | 13.8  | <b>13.0</b> | -2.5       | 19,442  | <b>20,991</b>  | 14.8  | <b>13.7</b>  | 8.0        |
| 3. 給食用材料費          | 1,192      | <b>1,202</b>   | 0.9   | <b>0.9</b>  | 0.8        | 1,021   | <b>984</b>     | 0.8   | <b>0.6</b>   | -3.6       |
| 4. 診療材料費・医療消耗器具備品費 | 12,269     | <b>11,976</b>  | 9.1   | <b>8.6</b>  | -2.4       | 14,605  | <b>14,517</b>  | 11.1  | <b>9.5</b>   | -0.6       |
| 5. 委託費             | 8,052      | <b>8,013</b>   | 6.0   | <b>5.7</b>  | -0.5       | 10,930  | <b>12,720</b>  | 8.3   | <b>8.3</b>   | 16.4       |
| 6. 減価償却費           | 6,397      | <b>6,562</b>   | 4.7   | <b>4.7</b>  | 2.6        | 9,782   | <b>10,408</b>  | 7.5   | <b>6.8</b>   | 6.4        |
| （再掲）建物減価償却費        | 2,341      | <b>2,122</b>   | 1.7   | <b>1.5</b>  | -9.4       | 4,287   | <b>4,846</b>   | 3.3   | <b>3.2</b>   | 13.0       |
| （再掲）医療機器減価償却費      | 2,069      | <b>2,240</b>   | 1.5   | <b>1.6</b>  | 8.3        | 4,257   | <b>4,049</b>   | 3.2   | <b>2.6</b>   | -4.9       |
| 7. 設備関係費           | 6,646      | <b>5,909</b>   | 4.9   | <b>4.2</b>  | -11.1      | 4,714   | <b>5,501</b>   | 3.6   | <b>3.6</b>   | 16.7       |
| 8. 経費              | 10,035     | <b>8,496</b>   | 7.4   | <b>6.1</b>  | -15.3      | 7,914   | <b>8,068</b>   | 6.0   | <b>5.3</b>   | 1.9        |
| 9. その他の医業費用        | 1,711      | <b>1,591</b>   | 1.3   | <b>1.1</b>  | -7.0       | 896     | <b>1,758</b>   | 0.7   | <b>1.1</b>   | 96.2       |
| IV 損益差額（Ⅰ＋Ⅱ－Ⅲ）     | -959       | <b>4,632</b>   | -0.7  | <b>3.3</b>  | —          | -15,380 | <b>-6,772</b>  | -11.7 | <b>-4.4</b>  | —          |
| V その他の医業・介護関連収益    | 3,086      | <b>3,796</b>   | 2.3   | <b>2.7</b>  | 23.0       | 18,328  | <b>16,045</b>  | 14.0  | <b>10.5</b>  | -12.5      |
| VI その他の医業・介護関連費用   | 3,543      | <b>3,187</b>   | 2.6   | <b>2.3</b>  | -10.0      | 5,001   | <b>6,155</b>   | 3.8   | <b>4.0</b>   | 23.1       |
| VII 総損益差額（Ⅳ＋Ⅴ－Ⅵ）   | -1,416     | <b>5,242</b>   | -1.0  | <b>3.8</b>  | —          | -2,053  | <b>3,117</b>   | -1.6  | <b>2.0</b>   | —          |
| VIII 税金            | —          | —              | —     | —           | —          | 58      | <b>4</b>       | 0.0   | <b>0.0</b>   | -93.1      |
| IX 税引後の総損益差額（Ⅶ－Ⅷ）  | —          | —              | —     | —           | —          | -2,111  | <b>3,113</b>   | -1.6  | <b>2.0</b>   | —          |
| 施設数                | 412        | <b>641</b>     | —     | —           | —          | 137     | <b>211</b>     | —     | —            | —          |
| 平均病床数              | 181        | <b>171</b>     | —     | —           | —          | 292     | <b>273</b>     | —     | —            | —          |

# (5) 一般診療所 主たる診療科別の損益状況

一般診療所(個人) (集計2)

(1施設当たり損益)

|                   | 入院診療収益あり |        |       |       |            |       |       |       |       |            |       |       |       |       |            |       |        |       |       |            |
|-------------------|----------|--------|-------|-------|------------|-------|-------|-------|-------|------------|-------|-------|-------|-------|------------|-------|--------|-------|-------|------------|
|                   | 内科       |        |       |       |            | 小児科   |       |       |       |            | 精神科   |       |       |       |            | 外科    |        |       |       |            |
|                   | 金額       |        | 構成比率  |       | 金額の<br>伸び率 | 金額    |       | 構成比率  |       | 金額の<br>伸び率 | 金額    |       | 構成比率  |       | 金額の<br>伸び率 | 金額    |        | 構成比率  |       | 金額の<br>伸び率 |
|                   | 21年6月    | 23年6月  | 21年6月 | 23年6月 |            | 21年6月 | 23年6月 | 21年6月 | 23年6月 |            | 21年6月 | 23年6月 | 21年6月 | 23年6月 |            | 21年6月 | 23年6月  | 21年6月 | 23年6月 |            |
|                   | 千円       | 千円     | %     | %     | %          | 千円    | 千円    | %     | %     | %          | 千円    | 千円    | %     | %     | %          | 千円    | 千円     | %     | %     | %          |
| I 医業収益            | 5,445    | 11,974 | 91.4  | 100.0 | 119.9      | —     | —     | —     | —     | —          | —     | —     | —     | —     | —          | *     | 25,197 | *     | 97.8  | —          |
| 1. 保険診療収益         | 5,088    | 11,199 | 85.4  | 93.5  | 120.1      | —     | —     | —     | —     | —          | —     | —     | —     | —     | —          | *     | 23,372 | *     | 90.7  | —          |
| (再掲)入院診療収益        | 2,478    | 2,570  | 41.6  | 21.5  | 3.7        | —     | —     | —     | —     | —          | —     | —     | —     | —     | —          | *     | 6,212  | *     | 24.1  | —          |
| (再掲)外来診療収益        | 2,610    | 8,628  | 43.8  | 72.0  | 230.6      | —     | —     | —     | —     | —          | —     | —     | —     | —     | —          | *     | 17,160 | *     | 66.6  | —          |
| 2. 公害等診療収益        | 13       | 4      | 0.2   | 0.0   | -69.2      | —     | —     | —     | —     | —          | —     | —     | —     | —     | —          | *     | 373    | *     | 1.4   | —          |
| 3. その他の診療収益       | 233      | 554    | 3.9   | 4.6   | 137.8      | —     | —     | —     | —     | —          | —     | —     | —     | —     | —          | *     | 1,058  | *     | 4.1   | —          |
| 4. その他の医業収益       | 110      | 218    | 1.9   | 1.8   | 98.2       | —     | —     | —     | —     | —          | —     | —     | —     | —     | —          | *     | 394    | *     | 1.5   | —          |
| II 介護収益           | 513      | 3      | 8.6   | 0.0   | -99.4      | —     | —     | —     | —     | —          | —     | —     | —     | —     | —          | *     | 568    | *     | 2.2   | —          |
| 1. 施設サービス収益       | 453      | 0      | 7.6   | 0.0   | -100.0     | —     | —     | —     | —     | —          | —     | —     | —     | —     | —          | *     | 564    | *     | 2.2   | —          |
| 2. 居宅サービス収益       | 50       | 1      | 0.8   | 0.0   | -98.0      | —     | —     | —     | —     | —          | —     | —     | —     | —     | —          | *     | 3      | *     | 0.0   | —          |
| (再掲)短期入所療養介護分     | 0        | 0      | 0.0   | 0.0   | —          | —     | —     | —     | —     | —          | —     | —     | —     | —     | —          | *     | 0      | *     | 0.0   | —          |
| 3. その他の介護収益       | 11       | 2      | 0.2   | 0.0   | -81.8      | —     | —     | —     | —     | —          | —     | —     | —     | —     | —          | *     | 0      | *     | 0.0   | —          |
| III 医業・介護費用       | 5,584    | 9,836  | 93.7  | 82.1  | 76.1       | —     | —     | —     | —     | —          | —     | —     | —     | —     | —          | *     | 23,563 | *     | 91.5  | —          |
| 1. 給与費            | 3,004    | 4,558  | 50.4  | 38.1  | 51.7       | —     | —     | —     | —     | —          | —     | —     | —     | —     | —          | *     | 8,108  | *     | 31.5  | —          |
| 2. 医薬品費           | 1,049    | 1,626  | 17.6  | 13.6  | 55.0       | —     | —     | —     | —     | —          | —     | —     | —     | —     | —          | *     | 8,469  | *     | 32.9  | —          |
| 3. 材料費            | 210      | 347    | 3.5   | 2.9   | 65.2       | —     | —     | —     | —     | —          | —     | —     | —     | —     | —          | *     | 754    | *     | 2.9   | —          |
| 4. 委託費            | 297      | 561    | 5.0   | 4.7   | 88.9       | —     | —     | —     | —     | —          | —     | —     | —     | —     | —          | *     | 1,276  | *     | 5.0   | —          |
| 5. 減価償却費          | 212      | 286    | 3.6   | 2.4   | 34.9       | —     | —     | —     | —     | —          | —     | —     | —     | —     | —          | *     | 766    | *     | 3.0   | —          |
| (再掲)建物減価償却費       | 138      | 65     | 2.3   | 0.5   | -52.9      | —     | —     | —     | —     | —          | —     | —     | —     | —     | —          | *     | 269    | *     | 1.0   | —          |
| (再掲)医療機器減価償却費     | 42       | 131    | 0.7   | 1.1   | 211.9      | —     | —     | —     | —     | —          | —     | —     | —     | —     | —          | *     | 352    | *     | 1.4   | —          |
| 6. その他の医業・介護費用    | 811      | 2,458  | 13.6  | 20.5  | 203.1      | —     | —     | —     | —     | —          | —     | —     | —     | —     | —          | *     | 4,190  | *     | 16.3  | —          |
| IV 損益差額(Ⅰ＋Ⅱ－Ⅲ)    | 374      | 2,140  | 6.3   | 17.9  | —          | —     | —     | —     | —     | —          | —     | —     | —     | —     | —          | *     | 2,202  | *     | 8.5   | —          |
| V 税金              | —        | —      | —     | —     | —          | —     | —     | —     | —     | —          | —     | —     | —     | —     | —          | —     | —      | —     | —     | —          |
| VI 税引後の総損益差額(Ⅳ－Ⅴ) | —        | —      | —     | —     | —          | —     | —     | —     | —     | —          | —     | —     | —     | —     | —          | —     | —      | —     | —     | —          |
| 施設数               | 4        | 6      | —     | —     | —          | 0     | 0     | —     | —     | —          | 0     | 0     | —     | —     | —          | *     | 4      | —     | —     | —          |



## 一般診療所(個人) (集計2)

(1施設当たり損益)

|                   | 入院診療収益あり |        |       |       |            |        |        |       |       |            |        |        |       |       |            |       |       |       |       |            |
|-------------------|----------|--------|-------|-------|------------|--------|--------|-------|-------|------------|--------|--------|-------|-------|------------|-------|-------|-------|-------|------------|
|                   | 整形外科     |        |       |       |            | 産婦人科   |        |       |       |            | 眼科     |        |       |       |            | 耳鼻咽喉科 |       |       |       |            |
|                   | 金額       |        | 構成比率  |       | 金額の<br>伸び率 | 金額     |        | 構成比率  |       | 金額の<br>伸び率 | 金額     |        | 構成比率  |       | 金額の<br>伸び率 | 金額    |       | 構成比率  |       | 金額の<br>伸び率 |
|                   | 21年6月    | 23年6月  | 21年6月 | 23年6月 |            | 21年6月  | 23年6月  | 21年6月 | 23年6月 |            | 21年6月  | 23年6月  | 21年6月 | 23年6月 |            | 21年6月 | 23年6月 | 21年6月 | 23年6月 |            |
|                   | 千円       | 千円     | %     | %     | %          | 千円     | 千円     | %     | %     | %          | 千円     | 千円     | %     | %     | %          | 千円    | 千円    | %     | %     | %          |
| I 医業収益            | *        | 23,703 | *     | 100.0 | —          | 21,213 | 19,609 | 100.0 | 100.0 | -7.6       | 15,999 | 17,493 | 100.0 | 100.0 | 9.3        | —     | —     | —     | —     | —          |
| 1. 保険診療収益         | *        | 18,033 | *     | 76.1  | —          | 7,996  | 9,369  | 37.7  | 47.8  | 17.2       | 15,655 | 17,368 | 97.9  | 99.3  | 10.9       | —     | —     | —     | —     | —          |
| (再掲)入院診療収益        | *        | 6,284  | *     | 26.5  | —          | 4,768  | 3,955  | 22.5  | 20.2  | -17.1      | 2,810  | 3,912  | 17.6  | 22.4  | 39.2       | —     | —     | —     | —     | —          |
| (再掲)外来診療収益        | *        | 11,749 | *     | 49.6  | —          | 3,229  | 5,414  | 15.2  | 27.6  | 67.7       | 12,846 | 13,456 | 80.3  | 76.9  | 4.7        | —     | —     | —     | —     | —          |
| 2. 公害等診療収益        | *        | 3,881  | *     | 16.4  | —          | 0      | 0      | 0.0   | 0.0   | —          | 2      | 0      | 0.0   | 0.0   | -100.0     | —     | —     | —     | —     | —          |
| 3. その他の診療収益       | *        | 1,597  | *     | 6.7   | —          | 10,039 | 9,404  | 47.3  | 48.0  | -6.3       | 305    | 34     | 1.9   | 0.2   | -88.9      | —     | —     | —     | —     | —          |
| 4. その他の医業収益       | *        | 192    | *     | 0.8   | —          | 3,177  | 837    | 15.0  | 4.3   | -73.7      | 36     | 91     | 0.2   | 0.5   | 152.8      | —     | —     | —     | —     | —          |
| II 介護収益           | *        | 0      | *     | 0.0   | —          | 0      | 0      | 0.0   | 0.0   | —          | 0      | 0      | 0.0   | 0.0   | —          | —     | —     | —     | —     | —          |
| 1. 施設サービス収益       | *        | 0      | *     | 0.0   | —          | 0      | 0      | 0.0   | 0.0   | —          | 0      | 0      | 0.0   | 0.0   | —          | —     | —     | —     | —     | —          |
| 2. 居宅サービス収益       | *        | 0      | *     | 0.0   | —          | 0      | 0      | 0.0   | 0.0   | —          | 0      | 0      | 0.0   | 0.0   | —          | —     | —     | —     | —     | —          |
| (再掲)短期入所療養介護分     | *        | 0      | *     | 0.0   | —          | 0      | 0      | 0.0   | 0.0   | —          | 0      | 0      | 0.0   | 0.0   | —          | —     | —     | —     | —     | —          |
| 3. その他の介護収益       | *        | 0      | *     | 0.0   | —          | 0      | 0      | 0.0   | 0.0   | —          | 0      | 0      | 0.0   | 0.0   | —          | —     | —     | —     | —     | —          |
| III 医業・介護費用       | *        | 20,582 | *     | 86.8  | —          | 18,818 | 15,312 | 88.7  | 78.1  | -18.6      | 11,920 | 12,680 | 74.5  | 72.5  | 6.4        | —     | —     | —     | —     | —          |
| 1. 給与費            | *        | 10,100 | *     | 42.6  | —          | 8,532  | 8,282  | 40.2  | 42.2  | -2.9       | 5,154  | 4,424  | 32.2  | 25.3  | -14.2      | —     | —     | —     | —     | —          |
| 2. 医薬品費           | *        | 4,880  | *     | 20.6  | —          | 933    | 930    | 4.4   | 4.7   | -0.3       | 1,205  | 1,459  | 7.5   | 8.3   | 21.1       | —     | —     | —     | —     | —          |
| 3. 材料費            | *        | 1,581  | *     | 6.7   | —          | 610    | 1,095  | 2.9   | 5.6   | 79.5       | 834    | 1,256  | 5.2   | 7.2   | 50.6       | —     | —     | —     | —     | —          |
| 4. 委託費            | *        | 724    | *     | 3.1   | —          | 3,357  | 827    | 15.8  | 4.2   | -75.4      | 269    | 392    | 1.7   | 2.2   | 45.7       | —     | —     | —     | —     | —          |
| 5. 減価償却費          | *        | 279    | *     | 1.2   | —          | 567    | 747    | 2.7   | 3.8   | 31.7       | 842    | 472    | 5.3   | 2.7   | -43.9      | —     | —     | —     | —     | —          |
| (再掲)建物減価償却費       | *        | 115    | *     | 0.5   | —          | 465    | 365    | 2.2   | 1.9   | -21.5      | 351    | 189    | 2.2   | 1.1   | -46.2      | —     | —     | —     | —     | —          |
| (再掲)医療機器減価償却費     | *        | 45     | *     | 0.2   | —          | 49     | 98     | 0.2   | 0.5   | 100.0      | 398    | 227    | 2.5   | 1.3   | -43.0      | —     | —     | —     | —     | —          |
| 6. その他の医業・介護費用    | *        | 3,020  | *     | 12.7  | —          | 4,819  | 3,431  | 22.7  | 17.5  | -28.8      | 3,617  | 4,679  | 22.6  | 26.7  | 29.4       | —     | —     | —     | —     | —          |
| IV 損益差額(Ⅰ+Ⅱ-Ⅲ)    | *        | 3,121  | *     | 13.2  | —          | 2,395  | 4,297  | 11.3  | 21.9  | —          | 4,079  | 4,812  | 25.5  | 27.5  | —          | —     | —     | —     | —     | —          |
| V 税金              | —        | —      | —     | —     | —          | —      | —      | —     | —     | —          | —      | —      | —     | —     | —          | —     | —     | —     | —     | —          |
| VI 税引後の総損益差額(Ⅳ-V) | —        | —      | —     | —     | —          | —      | —      | —     | —     | —          | —      | —      | —     | —     | —          | —     | —     | —     | —     | —          |
| 施設数               | *        | 3      | —     | —     | —          | 5      | 8      | —     | —     | —          | 3      | 6      | —     | —     | —          | 0     | 0     | —     | —     | —          |

一般診療所(個人) (集計2)

(1施設当たり損益)

|                   | 入院診療収益あり |       |       |       |            |        |       |       |       |            |        |        |       |       |            |
|-------------------|----------|-------|-------|-------|------------|--------|-------|-------|-------|------------|--------|--------|-------|-------|------------|
|                   | 皮膚科      |       |       |       |            | その他    |       |       |       |            | 全体     |        |       |       |            |
|                   | 金額       |       | 構成比率  |       | 金額の<br>伸び率 | 金額     |       | 構成比率  |       | 金額の<br>伸び率 | 金額     |        | 構成比率  |       | 金額の<br>伸び率 |
|                   | 21年6月    | 23年6月 | 21年6月 | 23年6月 |            | 21年6月  | 23年6月 | 21年6月 | 23年6月 |            | 21年6月  | 23年6月  | 21年6月 | 23年6月 |            |
|                   | 千円       | 千円    | %     | %     | %          | 千円     | 千円    | %     | %     | %          | 千円     | 千円     | %     | %     | %          |
| I 医業収益            | —        | —     | —     | —     | —          | 10,305 | *     | 100.0 | *     | —          | 13,718 | 18,449 | 99.2  | 99.6  | 34.5       |
| 1. 保険診療収益         | —        | —     | —     | —     | —          | 9,667  | *     | 93.8  | *     | —          | 9,549  | 14,456 | 69.0  | 78.0  | 51.4       |
| (再掲)入院診療収益        | —        | —     | —     | —     | —          | 5,847  | *     | 56.7  | *     | —          | 3,739  | 4,106  | 27.0  | 22.2  | 9.8        |
| (再掲)外来診療収益        | —        | —     | —     | —     | —          | 3,820  | *     | 37.1  | *     | —          | 5,810  | 10,349 | 42.0  | 55.8  | 78.1       |
| 2. 公害等診療収益        | —        | —     | —     | —     | —          | 0      | *     | 0.0   | *     | —          | 22     | 470    | 0.2   | 2.5   | 2,036.4    |
| 3. その他の診療収益       | —        | —     | —     | —     | —          | 429    | *     | 4.2   | *     | —          | 3,154  | 3,135  | 22.8  | 16.9  | -0.6       |
| 4. その他の医業収益       | —        | —     | —     | —     | —          | 210    | *     | 2.0   | *     | —          | 994    | 388    | 7.2   | 2.1   | -61.0      |
| II 介護収益           | —        | —     | —     | —     | —          | 0      | *     | 0.0   | *     | —          | 114    | 82     | 0.8   | 0.4   | -28.1      |
| 1. 施設サービス収益       | —        | —     | —     | —     | —          | 0      | *     | 0.0   | *     | —          | 101    | 81     | 0.7   | 0.4   | -19.8      |
| 2. 居宅サービス収益       | —        | —     | —     | —     | —          | 0      | *     | 0.0   | *     | —          | 11     | 1      | 0.1   | 0.0   | -90.9      |
| (再掲)短期入所療養介護分     | —        | —     | —     | —     | —          | 0      | *     | 0.0   | *     | —          | 0      | 0      | 0.0   | 0.0   | —          |
| 3. その他の介護収益       | —        | —     | —     | —     | —          | 0      | *     | 0.0   | *     | —          | 2      | 0      | 0.0   | 0.0   | -100.0     |
| III 医業・介護費用       | —        | —     | —     | —     | —          | 7,793  | *     | 75.6  | *     | —          | 11,769 | 15,134 | 85.1  | 81.7  | 28.6       |
| 1. 給与費            | —        | —     | —     | —     | —          | 2,721  | *     | 26.4  | *     | —          | 5,204  | 6,578  | 37.6  | 35.5  | 26.4       |
| 2. 医薬品費           | —        | —     | —     | —     | —          | 1,411  | *     | 13.7  | *     | —          | 1,369  | 2,830  | 9.9   | 15.3  | 106.7      |
| 3. 材料費            | —        | —     | —     | —     | —          | 583    | *     | 5.7   | *     | —          | 519    | 937    | 3.8   | 5.1   | 80.5       |
| 4. 委託費            | —        | —     | —     | —     | —          | 311    | *     | 3.0   | *     | —          | 1,186  | 710    | 8.6   | 3.8   | -40.1      |
| 5. 減価償却費          | —        | —     | —     | —     | —          | 389    | *     | 3.8   | *     | —          | 496    | 524    | 3.6   | 2.8   | 5.6        |
| (再掲)建物減価償却費       | —        | —     | —     | —     | —          | 255    | *     | 2.5   | *     | —          | 307    | 216    | 2.2   | 1.2   | -29.6      |
| (再掲)医療機器減価償却費     | —        | —     | —     | —     | —          | 27     | *     | 0.3   | *     | —          | 103    | 160    | 0.7   | 0.9   | 55.3       |
| 6. その他の医業・介護費用    | —        | —     | —     | —     | —          | 2,378  | *     | 23.1  | *     | —          | 2,995  | 3,555  | 21.7  | 19.2  | 18.7       |
| IV 損益差額(Ⅰ＋Ⅱ－Ⅲ)    | —        | —     | —     | —     | —          | 2,513  | *     | 24.4  | *     | —          | 2,063  | 3,397  | 14.9  | 18.3  | —          |
| V 税金              | —        | —     | —     | —     | —          | —      | —     | —     | —     | —          | —      | —      | —     | —     | —          |
| VI 税引後の総損益差額(Ⅳ－Ⅴ) | —        | —     | —     | —     | —          | —      | —     | —     | —     | —          | —      | —      | —     | —     | —          |
| 施設数               | 0        | 0     | —     | —     | —          | 3      | *     | —     | —     | —          | 18     | 28     | —     | —     | —          |

## 一般診療所(個人) (集計2)

(1施設当たり損益)

|                   | 入院診療収益なし |              |       |             |            |       |              |       |              |            |       |              |       |              |            |       |              |       |             |            |
|-------------------|----------|--------------|-------|-------------|------------|-------|--------------|-------|--------------|------------|-------|--------------|-------|--------------|------------|-------|--------------|-------|-------------|------------|
|                   | 内科       |              |       |             |            | 小児科   |              |       |              |            | 精神科   |              |       |              |            | 外科    |              |       |             |            |
|                   | 金額       |              | 構成比率  |             | 金額の<br>伸び率 | 金額    |              | 構成比率  |              | 金額の<br>伸び率 | 金額    |              | 構成比率  |              | 金額の<br>伸び率 | 金額    |              | 構成比率  |             | 金額の<br>伸び率 |
|                   | 21年6月    | 23年6月        | 21年6月 | 23年6月       |            | 21年6月 | 23年6月        | 21年6月 | 23年6月        |            | 21年6月 | 23年6月        | 21年6月 | 23年6月        |            | 21年6月 | 23年6月        | 21年6月 | 23年6月       |            |
|                   | 千円       | 千円           | %     | %           | %          | 千円    | 千円           | %     | %            | %          | 千円    | 千円           | %     | %            | %          | 千円    | 千円           | %     | %           | %          |
| I 医業収益            | 6,764    | <b>6,251</b> | 100.0 | <b>99.6</b> | -7.6       | 4,519 | <b>7,644</b> | 100.0 | <b>100.0</b> | 69.2       | 4,598 | <b>4,815</b> | 100.0 | <b>100.0</b> | 4.7        | 6,201 | <b>7,659</b> | 100.0 | <b>99.6</b> | 23.5       |
| 1. 保険診療収益         | 6,376    | <b>5,870</b> | 94.2  | <b>93.5</b> | -7.9       | 3,775 | <b>5,599</b> | 83.5  | <b>73.2</b>  | 48.3       | 4,478 | <b>4,621</b> | 97.4  | <b>96.0</b>  | 3.2        | 5,559 | <b>6,772</b> | 89.6  | <b>88.0</b> | 21.8       |
| (再掲)入院診療収益        | 0        | <b>0</b>     | 0.0   | <b>0.0</b>  | —          | 0     | <b>0</b>     | 0.0   | <b>0.0</b>   | —          | 0     | <b>0</b>     | 0.0   | <b>0.0</b>   | —          | 0     | <b>0</b>     | 0.0   | <b>0.0</b>  | —          |
| (再掲)外来診療収益        | 6,376    | <b>5,870</b> | 94.2  | <b>93.5</b> | -7.9       | 3,775 | <b>5,599</b> | 83.5  | <b>73.2</b>  | 48.3       | 4,478 | <b>4,621</b> | 97.4  | <b>96.0</b>  | 3.2        | 5,559 | <b>6,772</b> | 89.6  | <b>88.0</b> | 21.8       |
| 2. 公害等診療収益        | 13       | <b>18</b>    | 0.2   | <b>0.3</b>  | 38.5       | 3     | <b>6</b>     | 0.1   | <b>0.1</b>   | 100.0      | 5     | <b>5</b>     | 0.1   | <b>0.1</b>   | 0.0        | 121   | <b>269</b>   | 2.0   | <b>3.5</b>  | 122.3      |
| 3. その他の診療収益       | 189      | <b>206</b>   | 2.8   | <b>3.3</b>  | 9.0        | 389   | <b>870</b>   | 8.6   | <b>11.4</b>  | 123.7      | 61    | <b>128</b>   | 1.3   | <b>2.6</b>   | 109.8      | 340   | <b>474</b>   | 5.5   | <b>6.2</b>  | 39.4       |
| 4. その他の医業収益       | 185      | <b>157</b>   | 2.7   | <b>2.5</b>  | -15.1      | 352   | <b>1,169</b> | 7.8   | <b>15.3</b>  | 232.1      | 54    | <b>61</b>    | 1.2   | <b>1.3</b>   | 13.0       | 180   | <b>143</b>   | 2.9   | <b>1.9</b>  | -20.6      |
| II 介護収益           | 3        | <b>24</b>    | 0.0   | <b>0.4</b>  | 700.0      | 0     | <b>0</b>     | 0.0   | <b>0.0</b>   | —          | 0     | <b>0</b>     | 0.0   | <b>0.0</b>   | —          | 1     | <b>34</b>    | 0.0   | <b>0.4</b>  | 3,300.0    |
| 1. 施設サービス収益       | 0        | <b>21</b>    | 0.0   | <b>0.3</b>  | —          | 0     | <b>0</b>     | 0.0   | <b>0.0</b>   | —          | 0     | <b>0</b>     | 0.0   | <b>0.0</b>   | —          | 0     | <b>0</b>     | 0.0   | <b>0.0</b>  | —          |
| 2. 居宅サービス収益       | 2        | <b>1</b>     | 0.0   | <b>0.0</b>  | -50.0      | 0     | <b>0</b>     | 0.0   | <b>0.0</b>   | —          | 0     | <b>0</b>     | 0.0   | <b>0.0</b>   | —          | 1     | <b>32</b>    | 0.0   | <b>0.4</b>  | 3,100.0    |
| (再掲)短期入所療養介護分     | 0        | <b>0</b>     | 0.0   | <b>0.0</b>  | —          | 0     | <b>0</b>     | 0.0   | <b>0.0</b>   | —          | 0     | <b>0</b>     | 0.0   | <b>0.0</b>   | —          | 0     | <b>0</b>     | 0.0   | <b>0.0</b>  | —          |
| 3. その他の介護収益       | 1        | <b>1</b>     | 0.0   | <b>0.0</b>  | 0.0        | 0     | <b>0</b>     | 0.0   | <b>0.0</b>   | —          | 0     | <b>0</b>     | 0.0   | <b>0.0</b>   | —          | 0     | <b>2</b>     | 0.0   | <b>0.0</b>  | —          |
| III 医業・介護費用       | 4,861    | <b>4,701</b> | 71.8  | <b>74.9</b> | -3.3       | 3,073 | <b>4,873</b> | 68.0  | <b>63.8</b>  | 58.6       | 2,945 | <b>2,690</b> | 64.1  | <b>55.9</b>  | -8.7       | 4,666 | <b>6,680</b> | 75.2  | <b>86.8</b> | 43.2       |
| 1. 給与費            | 1,688    | <b>1,526</b> | 24.9  | <b>24.3</b> | -9.6       | 1,211 | <b>1,645</b> | 26.8  | <b>21.5</b>  | 35.8       | 1,316 | <b>994</b>   | 28.6  | <b>20.6</b>  | -24.5      | 2,030 | <b>2,357</b> | 32.7  | <b>30.6</b> | 16.1       |
| 2. 医薬品費           | 1,586    | <b>1,591</b> | 23.4  | <b>25.4</b> | 0.3        | 756   | <b>1,579</b> | 16.7  | <b>20.7</b>  | 108.9      | 539   | <b>750</b>   | 11.7  | <b>15.6</b>  | 39.1       | 973   | <b>1,626</b> | 15.7  | <b>21.1</b> | 67.1       |
| 3. 材料費            | 136      | <b>130</b>   | 2.0   | <b>2.1</b>  | -4.4       | 59    | <b>164</b>   | 1.3   | <b>2.1</b>   | 178.0      | 14    | <b>37</b>    | 0.3   | <b>0.8</b>   | 164.3      | 122   | <b>136</b>   | 2.0   | <b>1.8</b>  | 11.5       |
| 4. 委託費            | 245      | <b>191</b>   | 3.6   | <b>3.1</b>  | -22.0      | 184   | <b>231</b>   | 4.1   | <b>3.0</b>   | 25.5       | 54    | <b>55</b>    | 1.2   | <b>1.1</b>   | 1.9        | 160   | <b>232</b>   | 2.6   | <b>3.0</b>  | 45.0       |
| 5. 減価償却費          | 255      | <b>260</b>   | 3.8   | <b>4.1</b>  | 2.0        | 159   | <b>214</b>   | 3.5   | <b>2.8</b>   | 34.6       | 82    | <b>71</b>    | 1.8   | <b>1.5</b>   | -13.4      | 314   | <b>376</b>   | 5.1   | <b>4.9</b>  | 19.7       |
| (再掲)建物減価償却費       | 89       | <b>85</b>    | 1.3   | <b>1.4</b>  | -4.5       | 66    | <b>84</b>    | 1.5   | <b>1.1</b>   | 27.3       | 24    | <b>6</b>     | 0.5   | <b>0.1</b>   | -75.0      | 143   | <b>113</b>   | 2.3   | <b>1.5</b>  | -21.0      |
| (再掲)医療機器減価償却費     | 85       | <b>82</b>    | 1.2   | <b>1.3</b>  | -3.5       | 41    | <b>47</b>    | 0.9   | <b>0.6</b>   | 14.6       | 15    | <b>18</b>    | 0.3   | <b>0.4</b>   | 20.0       | 106   | <b>167</b>   | 1.7   | <b>2.2</b>  | 57.5       |
| 6. その他の医業・介護費用    | 952      | <b>1,001</b> | 14.1  | <b>16.0</b> | 5.1        | 705   | <b>1,040</b> | 15.6  | <b>13.6</b>  | 47.5       | 941   | <b>783</b>   | 20.5  | <b>16.3</b>  | -16.8      | 1,068 | <b>1,953</b> | 17.2  | <b>25.4</b> | 82.9       |
| IV 損益差額(Ⅰ+Ⅱ-Ⅲ)    | 1,905    | <b>1,573</b> | 28.2  | <b>25.1</b> | —          | 1,446 | <b>2,771</b> | 32.0  | <b>36.2</b>  | —          | 1,653 | <b>2,125</b> | 35.9  | <b>44.1</b>  | —          | 1,536 | <b>1,013</b> | 24.8  | <b>13.2</b> | —          |
| V 税金              | —        | —            | —     | —           | —          | —     | —            | —     | —            | —          | —     | —            | —     | —            | —          | —     | —            | —     | —           | —          |
| VI 税引後の総損益差額(Ⅳ-V) | —        | —            | —     | —           | —          | —     | —            | —     | —            | —          | —     | —            | —     | —            | —          | —     | —            | —     | —           | —          |
| 施設数               | 240      | <b>269</b>   | —     | —           | —          | 40    | <b>38</b>    | —     | —            | —          | 15    | <b>10</b>    | —     | —            | —          | 21    | <b>31</b>    | —     | —           | —          |

## 一般診療所(個人) (集計2)

(1施設当たり損益)

|                   | 入院診療収益なし |              |       |             |            |       |              |       |              |            |       |              |       |              |            |       |              |       |              |            |
|-------------------|----------|--------------|-------|-------------|------------|-------|--------------|-------|--------------|------------|-------|--------------|-------|--------------|------------|-------|--------------|-------|--------------|------------|
|                   | 整形外科     |              |       |             |            | 産婦人科  |              |       |              |            | 眼科    |              |       |              |            | 耳鼻咽喉科 |              |       |              |            |
|                   | 金額       |              | 構成比率  |             | 金額の<br>伸び率 | 金額    |              | 構成比率  |              | 金額の<br>伸び率 | 金額    |              | 構成比率  |              | 金額の<br>伸び率 | 金額    |              | 構成比率  |              | 金額の<br>伸び率 |
|                   | 21年6月    | 23年6月        | 21年6月 | 23年6月       |            | 21年6月 | 23年6月        | 21年6月 | 23年6月        |            | 21年6月 | 23年6月        | 21年6月 | 23年6月        |            | 21年6月 | 23年6月        | 21年6月 | 23年6月        |            |
|                   | 千円       | 千円           | %     | %           | %          | 千円    | 千円           | %     | %            | %          | 千円    | 千円           | %     | %            | %          | 千円    | 千円           | %     | %            | %          |
| I 医業収益            | 10,791   | <b>6,917</b> | 98.1  | <b>99.0</b> | -35.9      | 7,496 | <b>4,878</b> | 100.0 | <b>100.0</b> | -34.9      | 6,209 | <b>7,104</b> | 100.0 | <b>100.0</b> | 14.4       | 4,673 | <b>5,567</b> | 100.0 | <b>100.0</b> | 19.1       |
| 1. 保険診療収益         | 9,596    | <b>6,151</b> | 87.3  | <b>88.0</b> | -35.9      | 5,043 | <b>3,946</b> | 67.3  | <b>80.9</b>  | -21.8      | 6,009 | <b>6,881</b> | 96.8  | <b>96.9</b>  | 14.5       | 4,619 | <b>5,520</b> | 98.8  | <b>99.2</b>  | 19.5       |
| (再掲)入院診療収益        | 0        | <b>0</b>     | 0.0   | <b>0.0</b>  | —          | 0     | <b>0</b>     | 0.0   | <b>0.0</b>   | —          | 0     | <b>0</b>     | 0.0   | <b>0.0</b>   | —          | 0     | <b>0</b>     | 0.0   | <b>0.0</b>   | —          |
| (再掲)外来診療収益        | 9,596    | <b>6,151</b> | 87.3  | <b>88.0</b> | -35.9      | 5,043 | <b>3,946</b> | 67.3  | <b>80.9</b>  | -21.8      | 6,009 | <b>6,881</b> | 96.8  | <b>96.9</b>  | 14.5       | 4,619 | <b>5,520</b> | 98.8  | <b>99.2</b>  | 19.5       |
| 2. 公害等診療収益        | 693      | <b>413</b>   | 6.3   | <b>5.9</b>  | -40.4      | 0     | <b>0</b>     | 0.0   | <b>0.0</b>   | —          | 3     | <b>7</b>     | 0.1   | <b>0.1</b>   | 133.3      | 0     | <b>2</b>     | 0.0   | <b>0.0</b>   | —          |
| 3. その他の診療収益       | 427      | <b>267</b>   | 3.9   | <b>3.8</b>  | -37.5      | 2,261 | <b>743</b>   | 30.2  | <b>15.2</b>  | -67.1      | 48    | <b>59</b>    | 0.8   | <b>0.8</b>   | 22.9       | 23    | <b>16</b>    | 0.5   | <b>0.3</b>   | -30.4      |
| 4. その他の医業収益       | 74       | <b>86</b>    | 0.7   | <b>1.2</b>  | 16.2       | 193   | <b>189</b>   | 2.6   | <b>3.9</b>   | -2.1       | 149   | <b>156</b>   | 2.4   | <b>2.2</b>   | 4.7        | 31    | <b>29</b>    | 0.7   | <b>0.5</b>   | -6.5       |
| II 介護収益           | 207      | <b>71</b>    | 1.9   | <b>1.0</b>  | -65.7      | 0     | <b>0</b>     | 0.0   | <b>0.0</b>   | —          | 0     | <b>0</b>     | 0.0   | <b>0.0</b>   | —          | 0     | <b>0</b>     | 0.0   | <b>0.0</b>   | —          |
| 1. 施設サービス収益       | 0        | <b>0</b>     | 0.0   | <b>0.0</b>  | —          | 0     | <b>0</b>     | 0.0   | <b>0.0</b>   | —          | 0     | <b>0</b>     | 0.0   | <b>0.0</b>   | —          | 0     | <b>0</b>     | 0.0   | <b>0.0</b>   | —          |
| 2. 居宅サービス収益       | 207      | <b>66</b>    | 1.9   | <b>0.9</b>  | -68.1      | 0     | <b>0</b>     | 0.0   | <b>0.0</b>   | —          | 0     | <b>0</b>     | 0.0   | <b>0.0</b>   | —          | 0     | <b>0</b>     | 0.0   | <b>0.0</b>   | —          |
| (再掲)短期入所療養介護分     | 0        | <b>0</b>     | 0.0   | <b>0.0</b>  | —          | 0     | <b>0</b>     | 0.0   | <b>0.0</b>   | —          | 0     | <b>0</b>     | 0.0   | <b>0.0</b>   | —          | 0     | <b>0</b>     | 0.0   | <b>0.0</b>   | —          |
| 3. その他の介護収益       | 0        | <b>5</b>     | 0.0   | <b>0.1</b>  | —          | 0     | <b>0</b>     | 0.0   | <b>0.0</b>   | —          | 0     | <b>0</b>     | 0.0   | <b>0.0</b>   | —          | 0     | <b>0</b>     | 0.0   | <b>0.0</b>   | —          |
| III 医業・介護費用       | 7,375    | <b>5,291</b> | 67.1  | <b>75.7</b> | -28.3      | 5,537 | <b>4,161</b> | 73.9  | <b>85.3</b>  | -24.9      | 3,692 | <b>4,401</b> | 59.5  | <b>62.0</b>  | 19.2       | 3,208 | <b>3,984</b> | 68.7  | <b>71.6</b>  | 24.2       |
| 1. 給与費            | 3,104    | <b>2,227</b> | 28.2  | <b>31.9</b> | -28.3      | 1,981 | <b>1,321</b> | 26.4  | <b>27.1</b>  | -33.3      | 1,333 | <b>1,842</b> | 21.5  | <b>25.9</b>  | 38.2       | 1,368 | <b>1,678</b> | 29.3  | <b>30.1</b>  | 22.7       |
| 2. 医薬品費           | 1,795    | <b>1,333</b> | 16.3  | <b>19.1</b> | -25.7      | 1,167 | <b>855</b>   | 15.6  | <b>17.5</b>  | -26.7      | 446   | <b>511</b>   | 7.2   | <b>7.2</b>   | 14.6       | 578   | <b>697</b>   | 12.4  | <b>12.5</b>  | 20.6       |
| 3. 材料費            | 132      | <b>92</b>    | 1.2   | <b>1.3</b>  | -30.3      | 91    | <b>93</b>    | 1.2   | <b>1.9</b>   | 2.2        | 94    | <b>247</b>   | 1.5   | <b>3.5</b>   | 162.8      | 43    | <b>69</b>    | 0.9   | <b>1.2</b>   | 60.5       |
| 4. 委託費            | 245      | <b>256</b>   | 2.2   | <b>3.7</b>  | 4.5        | 407   | <b>309</b>   | 5.4   | <b>6.3</b>   | -24.1      | 224   | <b>180</b>   | 3.6   | <b>2.5</b>   | -19.6      | 104   | <b>207</b>   | 2.2   | <b>3.7</b>   | 99.0       |
| 5. 減価償却費          | 316      | <b>277</b>   | 2.9   | <b>4.0</b>  | -12.3      | 241   | <b>290</b>   | 3.2   | <b>5.9</b>   | 20.3       | 243   | <b>314</b>   | 3.9   | <b>4.4</b>   | 29.2       | 172   | <b>235</b>   | 3.7   | <b>4.2</b>   | 36.6       |
| (再掲)建物減価償却費       | 117      | <b>106</b>   | 1.1   | <b>1.5</b>  | -9.4       | 65    | <b>142</b>   | 0.9   | <b>2.9</b>   | 118.5      | 90    | <b>61</b>    | 1.5   | <b>0.9</b>   | -32.2      | 73    | <b>92</b>    | 1.6   | <b>1.7</b>   | 26.0       |
| (再掲)医療機器減価償却費     | 93       | <b>72</b>    | 0.8   | <b>1.0</b>  | -22.6      | 79    | <b>63</b>    | 1.1   | <b>1.3</b>   | -20.3      | 87    | <b>175</b>   | 1.4   | <b>2.5</b>   | 101.1      | 45    | <b>75</b>    | 1.0   | <b>1.4</b>   | 66.7       |
| 6. その他の医業・介護費用    | 1,782    | <b>1,107</b> | 16.2  | <b>15.8</b> | -37.9      | 1,648 | <b>1,294</b> | 22.0  | <b>26.5</b>  | -21.5      | 1,353 | <b>1,306</b> | 21.8  | <b>18.4</b>  | -3.5       | 944   | <b>1,098</b> | 20.2  | <b>19.7</b>  | 16.3       |
| IV 損益差額(Ⅰ+Ⅱ-Ⅲ)    | 3,622    | <b>1,696</b> | 32.9  | <b>24.3</b> | —          | 1,960 | <b>717</b>   | 26.1  | <b>14.7</b>  | —          | 2,517 | <b>2,703</b> | 40.5  | <b>38.0</b>  | —          | 1,465 | <b>1,583</b> | 31.3  | <b>28.4</b>  | —          |
| V 税金              | —        | —            | —     | —           | —          | —     | —            | —     | —            | —          | —     | —            | —     | —            | —          | —     | —            | —     | —            | —          |
| VI 税引後の総損益差額(Ⅳ-V) | —        | —            | —     | —           | —          | —     | —            | —     | —            | —          | —     | —            | —     | —            | —          | —     | —            | —     | —            | —          |
| 施設数               | 40       | <b>44</b>    | —     | —           | —          | 17    | <b>12</b>    | —     | —            | —          | 41    | <b>45</b>    | —     | —            | —          | 32    | <b>39</b>    | —     | —            | —          |

## 一般診療所(個人) (集計2)

(1施設当たり損益)

|                   | 入院診療収益なし |              |       |              |            |       |              |       |              |            |       |              |       |             |            |
|-------------------|----------|--------------|-------|--------------|------------|-------|--------------|-------|--------------|------------|-------|--------------|-------|-------------|------------|
|                   | 皮膚科      |              |       |              |            | その他   |              |       |              |            | 全体    |              |       |             |            |
|                   | 金額       |              | 構成比率  |              | 金額の<br>伸び率 | 金額    |              | 構成比率  |              | 金額の<br>伸び率 | 金額    |              | 構成比率  |             | 金額の<br>伸び率 |
|                   | 21年6月    | 23年6月        | 21年6月 | 23年6月        |            | 21年6月 | 23年6月        | 21年6月 | 23年6月        |            | 21年6月 | 23年6月        | 21年6月 | 23年6月       |            |
|                   | 千円       | 千円           | %     | %            | %          | 千円    | 千円           | %     | %            | %          | 千円    | 千円           | %     | %           | %          |
| I 医業収益            | 6,105    | <b>6,086</b> | 100.0 | <b>100.0</b> | -0.3       | 8,346 | <b>9,822</b> | 100.0 | <b>100.0</b> | 17.7       | 6,655 | <b>6,546</b> | 99.7  | <b>99.7</b> | -1.6       |
| 1. 保険診療収益         | 5,875    | <b>5,786</b> | 96.2  | <b>95.1</b>  | -1.5       | 8,107 | <b>9,381</b> | 97.1  | <b>95.5</b>  | 15.7       | 6,150 | <b>6,018</b> | 92.2  | <b>91.7</b> | -2.1       |
| (再掲)入院診療収益        | 0        | <b>0</b>     | 0.0   | <b>0.0</b>   | —          | 0     | <b>0</b>     | 0.0   | <b>0.0</b>   | —          | 0     | <b>0</b>     | 0.0   | <b>0.0</b>  | —          |
| (再掲)外来診療収益        | 5,875    | <b>5,786</b> | 96.2  | <b>95.1</b>  | -1.5       | 8,107 | <b>9,381</b> | 97.1  | <b>95.5</b>  | 15.7       | 6,150 | <b>6,018</b> | 92.2  | <b>91.7</b> | -2.1       |
| 2. 公害等診療収益        | 0        | <b>0</b>     | 0.0   | <b>0.0</b>   | —          | 25    | <b>93</b>    | 0.3   | <b>0.9</b>   | 272.0      | 69    | <b>62</b>    | 1.0   | <b>0.9</b>  | -10.1      |
| 3. その他の診療収益       | 204      | <b>261</b>   | 3.3   | <b>4.3</b>   | 27.9       | 65    | <b>235</b>   | 0.8   | <b>2.4</b>   | 261.5      | 274   | <b>262</b>   | 4.1   | <b>4.0</b>  | -4.4       |
| 4. その他の医業収益       | 25       | <b>39</b>    | 0.4   | <b>0.6</b>   | 56.0       | 150   | <b>114</b>   | 1.8   | <b>1.2</b>   | -24.0      | 161   | <b>203</b>   | 2.4   | <b>3.1</b>  | 26.1       |
| II 介護収益           | 0        | <b>0</b>     | 0.0   | <b>0.0</b>   | —          | 0     | <b>0</b>     | 0.0   | <b>0.0</b>   | —          | 18    | <b>20</b>    | 0.3   | <b>0.3</b>  | 11.1       |
| 1. 施設サービス収益       | 0        | <b>0</b>     | 0.0   | <b>0.0</b>   | —          | 0     | <b>0</b>     | 0.0   | <b>0.0</b>   | —          | 0     | <b>11</b>    | 0.0   | <b>0.2</b>  | —          |
| 2. 居宅サービス収益       | 0        | <b>0</b>     | 0.0   | <b>0.0</b>   | —          | 0     | <b>0</b>     | 0.0   | <b>0.0</b>   | —          | 18    | <b>8</b>     | 0.3   | <b>0.1</b>  | -55.6      |
| (再掲)短期入所療養介護分     | 0        | <b>0</b>     | 0.0   | <b>0.0</b>   | —          | 0     | <b>0</b>     | 0.0   | <b>0.0</b>   | —          | 0     | <b>0</b>     | 0.0   | <b>0.0</b>  | —          |
| 3. その他の介護収益       | 0        | <b>0</b>     | 0.0   | <b>0.0</b>   | —          | 0     | <b>0</b>     | 0.0   | <b>0.0</b>   | —          | 1     | <b>1</b>     | 0.0   | <b>0.0</b>  | 0.0        |
| III 医業・介護費用       | 3,771    | <b>3,897</b> | 61.8  | <b>64.0</b>  | 3.3        | 6,018 | <b>8,560</b> | 72.1  | <b>87.1</b>  | 42.2       | 4,625 | <b>4,815</b> | 69.3  | <b>73.3</b> | 4.1        |
| 1. 給与費            | 1,344    | <b>1,519</b> | 22.0  | <b>25.0</b>  | 13.0       | 1,795 | <b>3,239</b> | 21.5  | <b>33.0</b>  | 80.4       | 1,706 | <b>1,714</b> | 25.6  | <b>26.1</b> | 0.5        |
| 2. 医薬品費           | 958      | <b>957</b>   | 15.7  | <b>15.7</b>  | -0.1       | 1,890 | <b>1,600</b> | 22.6  | <b>16.3</b>  | -15.3      | 1,266 | <b>1,345</b> | 19.0  | <b>20.5</b> | 6.2        |
| 3. 材料費            | 100      | <b>60</b>    | 1.6   | <b>1.0</b>   | -40.0      | 380   | <b>547</b>   | 4.6   | <b>5.6</b>   | 43.9       | 117   | <b>141</b>   | 1.8   | <b>2.1</b>  | 20.5       |
| 4. 委託費            | 145      | <b>214</b>   | 2.4   | <b>3.5</b>   | 47.6       | 185   | <b>314</b>   | 2.2   | <b>3.2</b>   | 69.7       | 217   | <b>207</b>   | 3.3   | <b>3.2</b>  | -4.6       |
| 5. 減価償却費          | 171      | <b>218</b>   | 2.8   | <b>3.6</b>   | 27.5       | 343   | <b>322</b>   | 4.1   | <b>3.3</b>   | -6.1       | 239   | <b>264</b>   | 3.6   | <b>4.0</b>  | 10.5       |
| (再掲)建物減価償却費       | 62       | <b>59</b>    | 1.0   | <b>1.0</b>   | -4.8       | 84    | <b>92</b>    | 1.0   | <b>0.9</b>   | 9.5        | 86    | <b>85</b>    | 1.3   | <b>1.3</b>  | -1.2       |
| (再掲)医療機器減価償却費     | 51       | <b>58</b>    | 0.8   | <b>1.0</b>   | 13.7       | 157   | <b>154</b>   | 1.9   | <b>1.6</b>   | -1.9       | 77    | <b>90</b>    | 1.2   | <b>1.4</b>  | 16.9       |
| 6. その他の医業・介護費用    | 1,052    | <b>930</b>   | 17.2  | <b>15.3</b>  | -11.6      | 1,424 | <b>2,539</b> | 17.1  | <b>25.9</b>  | 78.3       | 1,079 | <b>1,144</b> | 16.2  | <b>17.4</b> | 6.0        |
| IV 損益差額(Ⅰ+Ⅱ-Ⅲ)    | 2,333    | <b>2,189</b> | 38.2  | <b>36.0</b>  | —          | 2,328 | <b>1,262</b> | 27.9  | <b>12.9</b>  | —          | 2,048 | <b>1,751</b> | 30.7  | <b>26.7</b> | —          |
| V 税金              | —        | —            | —     | —            | —          | —     | —            | —     | —            | —          | —     | —            | —     | —           | —          |
| VI 税引後の総損益差額(Ⅳ-V) | —        | —            | —     | —            | —          | —     | —            | —     | —            | —          | —     | —            | —     | —           | —          |
| 施設数               | 34       | <b>33</b>    | —     | —            | —          | 12    | <b>16</b>    | —     | —            | —          | 492   | <b>537</b>   | —     | —           | —          |

一般診療所(個人) (集計2)

(1施設当たり損益)

|                   | 入院診療収益なし(参考)有床 |       |       |       |            |       |       |       |       |            |       |       |       |       |            |       |       |       |       |            |
|-------------------|----------------|-------|-------|-------|------------|-------|-------|-------|-------|------------|-------|-------|-------|-------|------------|-------|-------|-------|-------|------------|
|                   | 内科             |       |       |       |            | 小児科   |       |       |       |            | 精神科   |       |       |       |            | 外科    |       |       |       |            |
|                   | 金額             |       | 構成比率  |       | 金額の<br>伸び率 | 金額    |       | 構成比率  |       | 金額の<br>伸び率 | 金額    |       | 構成比率  |       | 金額の<br>伸び率 | 金額    |       | 構成比率  |       | 金額の<br>伸び率 |
|                   | 21年6月          | 23年6月 | 21年6月 | 23年6月 |            | 21年6月 | 23年6月 | 21年6月 | 23年6月 |            | 21年6月 | 23年6月 | 21年6月 | 23年6月 |            | 21年6月 | 23年6月 | 21年6月 | 23年6月 |            |
|                   | 千円             | 千円    | %     | %     | %          | 千円    | 千円    | %     | %     | %          | 千円    | 千円    | %     | %     | %          | 千円    | 千円    | %     | %     | %          |
| I 医業収益            | 7,795          | 6,253 | 100.0 | 88.0  | -19.8      | —     | —     | —     | —     | —          | —     | —     | —     | —     | —          | 5,813 | *     | 99.9  | *     | —          |
| 1. 保険診療収益         | 7,593          | 5,748 | 97.4  | 80.9  | -24.3      | —     | —     | —     | —     | —          | —     | —     | —     | —     | —          | 5,573 | *     | 95.8  | *     | —          |
| (再掲)入院診療収益        | 0              | 0     | 0.0   | 0.0   | —          | —     | —     | —     | —     | —          | —     | —     | —     | —     | —          | 0     | *     | 0.0   | *     | —          |
| (再掲)外来診療収益        | 7,593          | 5,748 | 97.4  | 80.9  | -24.3      | —     | —     | —     | —     | —          | —     | —     | —     | —     | —          | 5,573 | *     | 95.8  | *     | —          |
| 2. 公害等診療収益        | 0              | 99    | 0.0   | 1.4   | —          | —     | —     | —     | —     | —          | —     | —     | —     | —     | —          | 218   | *     | 3.7   | *     | —          |
| 3. その他の診療収益       | 38             | 151   | 0.5   | 2.1   | 297.4      | —     | —     | —     | —     | —          | —     | —     | —     | —     | —          | 0     | *     | 0.0   | *     | —          |
| 4. その他の医業収益       | 164            | 255   | 2.1   | 3.6   | 55.5       | —     | —     | —     | —     | —          | —     | —     | —     | —     | —          | 22    | *     | 0.4   | *     | —          |
| II 介護収益           | 0              | 850   | 0.0   | 12.0  | —          | —     | —     | —     | —     | —          | —     | —     | —     | —     | —          | 5     | *     | 0.1   | *     | —          |
| 1. 施設サービス収益       | 0              | 816   | 0.0   | 11.5  | —          | —     | —     | —     | —     | —          | —     | —     | —     | —     | —          | 0     | *     | 0.0   | *     | —          |
| 2. 居宅サービス収益       | 0              | 17    | 0.0   | 0.2   | —          | —     | —     | —     | —     | —          | —     | —     | —     | —     | —          | 5     | *     | 0.1   | *     | —          |
| (再掲)短期入所療養介護分     | 0              | 0     | 0.0   | 0.0   | —          | —     | —     | —     | —     | —          | —     | —     | —     | —     | —          | 0     | *     | 0.0   | *     | —          |
| 3. その他の介護収益       | 0              | 17    | 0.0   | 0.2   | —          | —     | —     | —     | —     | —          | —     | —     | —     | —     | —          | 0     | *     | 0.0   | *     | —          |
| III 医業・介護費用       | 7,369          | 6,145 | 94.5  | 86.5  | -16.6      | —     | —     | —     | —     | —          | —     | —     | —     | —     | —          | 5,035 | *     | 86.5  | *     | —          |
| 1. 給与費            | 1,925          | 2,921 | 24.7  | 41.1  | 51.7       | —     | —     | —     | —     | —          | —     | —     | —     | —     | —          | 1,949 | *     | 33.5  | *     | —          |
| 2. 医薬品費           | 2,940          | 1,153 | 37.7  | 16.2  | -60.8      | —     | —     | —     | —     | —          | —     | —     | —     | —     | —          | 1,538 | *     | 26.4  | *     | —          |
| 3. 材料費            | 219            | 323   | 2.8   | 4.5   | 47.5       | —     | —     | —     | —     | —          | —     | —     | —     | —     | —          | 49    | *     | 0.8   | *     | —          |
| 4. 委託費            | 722            | 295   | 9.3   | 4.2   | -59.1      | —     | —     | —     | —     | —          | —     | —     | —     | —     | —          | 304   | *     | 5.2   | *     | —          |
| 5. 減価償却費          | 466            | 442   | 6.0   | 6.2   | -5.2       | —     | —     | —     | —     | —          | —     | —     | —     | —     | —          | 332   | *     | 5.7   | *     | —          |
| (再掲)建物減価償却費       | 181            | 204   | 2.3   | 2.9   | 12.7       | —     | —     | —     | —     | —          | —     | —     | —     | —     | —          | 203   | *     | 3.5   | *     | —          |
| (再掲)医療機器減価償却費     | 52             | 142   | 0.7   | 2.0   | 173.1      | —     | —     | —     | —     | —          | —     | —     | —     | —     | —          | 66    | *     | 1.1   | *     | —          |
| 6. その他の医業・介護費用    | 1,097          | 1,011 | 14.1  | 14.2  | -7.8       | —     | —     | —     | —     | —          | —     | —     | —     | —     | —          | 862   | *     | 14.8  | *     | —          |
| IV 損益差額(Ⅰ+Ⅱ-Ⅲ)    | 426            | 959   | 5.5   | 13.5  | —          | —     | —     | —     | —     | —          | —     | —     | —     | —     | —          | 783   | *     | 13.5  | *     | —          |
| V 税金              | —              | —     | —     | —     | —          | —     | —     | —     | —     | —          | —     | —     | —     | —     | —          | —     | —     | —     | —     | —          |
| VI 税引後の総損益差額(Ⅳ-V) | —              | —     | —     | —     | —          | —     | —     | —     | —     | —          | —     | —     | —     | —     | —          | —     | —     | —     | —     | —          |
| 施設数               | 4              | 7     | —     | —     | —          | 0     | 0     | —     | —     | —          | 0     | 0     | —     | —     | —          | 3     | *     | —     | —     | —          |

## 一般診療所(個人) (集計2)

(1施設当たり損益)

|                   | 入院診療収益なし(参考)有床 |       |       |       |            |       |       |       |       |            |       |       |       |       |            |       |       |       |       |            |
|-------------------|----------------|-------|-------|-------|------------|-------|-------|-------|-------|------------|-------|-------|-------|-------|------------|-------|-------|-------|-------|------------|
|                   | 整形外科           |       |       |       |            | 産婦人科  |       |       |       |            | 眼科    |       |       |       |            | 耳鼻咽喉科 |       |       |       |            |
|                   | 金額             |       | 構成比率  |       | 金額の<br>伸び率 | 金額    |       | 構成比率  |       | 金額の<br>伸び率 | 金額    |       | 構成比率  |       | 金額の<br>伸び率 | 金額    |       | 構成比率  |       | 金額の<br>伸び率 |
|                   | 21年6月          | 23年6月 | 21年6月 | 23年6月 |            | 21年6月 | 23年6月 | 21年6月 | 23年6月 |            | 21年6月 | 23年6月 | 21年6月 | 23年6月 |            | 21年6月 | 23年6月 | 21年6月 | 23年6月 |            |
|                   | 千円             | 千円    | %     | %     | %          | 千円    | 千円    | %     | %     | %          | 千円    | 千円    | %     | %     | %          | 千円    | 千円    | %     | %     | %          |
| I 医業収益            | *              | *     | *     | *     | —          | 8,238 | 5,395 | 100.0 | 100.0 | -34.5      | —     | *     | —     | *     | —          | *     | 5,060 | *     | 100.0 | —          |
| 1. 保険診療収益         | *              | *     | *     | *     | —          | 6,592 | 4,245 | 80.0  | 78.7  | -35.6      | —     | *     | —     | *     | —          | *     | 5,033 | *     | 99.5  | —          |
| (再掲)入院診療収益        | *              | *     | *     | *     | —          | 0     | 0     | 0.0   | 0.0   | —          | —     | *     | —     | *     | —          | *     | 0     | *     | 0.0   | —          |
| (再掲)外来診療収益        | *              | *     | *     | *     | —          | 6,592 | 4,245 | 80.0  | 78.7  | -35.6      | —     | *     | —     | *     | —          | *     | 5,033 | *     | 99.5  | —          |
| 2. 公害等診療収益        | *              | *     | *     | *     | —          | 0     | 0     | 0.0   | 0.0   | —          | —     | *     | —     | *     | —          | *     | 0     | *     | 0.0   | —          |
| 3. その他の診療収益       | *              | *     | *     | *     | —          | 1,405 | 913   | 17.1  | 16.9  | -35.0      | —     | *     | —     | *     | —          | *     | 24    | *     | 0.5   | —          |
| 4. その他の医業収益       | *              | *     | *     | *     | —          | 240   | 237   | 2.9   | 4.4   | -1.3       | —     | *     | —     | *     | —          | *     | 2     | *     | 0.0   | —          |
| II 介護収益           | *              | *     | *     | *     | —          | 0     | 0     | 0.0   | 0.0   | —          | —     | *     | —     | *     | —          | *     | 0     | *     | 0.0   | —          |
| 1. 施設サービス収益       | *              | *     | *     | *     | —          | 0     | 0     | 0.0   | 0.0   | —          | —     | *     | —     | *     | —          | *     | 0     | *     | 0.0   | —          |
| 2. 居宅サービス収益       | *              | *     | *     | *     | —          | 0     | 0     | 0.0   | 0.0   | —          | —     | *     | —     | *     | —          | *     | 0     | *     | 0.0   | —          |
| (再掲)短期入所療養介護分     | *              | *     | *     | *     | —          | 0     | 0     | 0.0   | 0.0   | —          | —     | *     | —     | *     | —          | *     | 0     | *     | 0.0   | —          |
| 3. その他の介護収益       | *              | *     | *     | *     | —          | 0     | 0     | 0.0   | 0.0   | —          | —     | *     | —     | *     | —          | *     | 0     | *     | 0.0   | —          |
| III 医業・介護費用       | *              | *     | *     | *     | —          | 5,774 | 4,640 | 70.1  | 86.0  | -19.6      | —     | *     | —     | *     | —          | *     | 4,840 | *     | 95.7  | —          |
| 1. 給与費            | *              | *     | *     | *     | —          | 1,775 | 1,318 | 21.5  | 24.4  | -25.7      | —     | *     | —     | *     | —          | *     | 1,875 | *     | 37.0  | —          |
| 2. 医薬品費           | *              | *     | *     | *     | —          | 1,442 | 841   | 17.5  | 15.6  | -41.7      | —     | *     | —     | *     | —          | *     | 1,283 | *     | 25.4  | —          |
| 3. 材料費            | *              | *     | *     | *     | —          | 101   | 93    | 1.2   | 1.7   | -7.9       | —     | *     | —     | *     | —          | *     | 173   | *     | 3.4   | —          |
| 4. 委託費            | *              | *     | *     | *     | —          | 327   | 403   | 4.0   | 7.5   | 23.2       | —     | *     | —     | *     | —          | *     | 45    | *     | 0.9   | —          |
| 5. 減価償却費          | *              | *     | *     | *     | —          | 335   | 320   | 4.1   | 5.9   | -4.5       | —     | *     | —     | *     | —          | *     | 255   | *     | 5.0   | —          |
| (再掲)建物減価償却費       | *              | *     | *     | *     | —          | 69    | 146   | 0.8   | 2.7   | 111.6      | —     | *     | —     | *     | —          | *     | 149   | *     | 2.9   | —          |
| (再掲)医療機器減価償却費     | *              | *     | *     | *     | —          | 139   | 41    | 1.7   | 0.8   | -70.5      | —     | *     | —     | *     | —          | *     | 84    | *     | 1.7   | —          |
| 6. その他の医業・介護費用    | *              | *     | *     | *     | —          | 1,794 | 1,665 | 21.8  | 30.9  | -7.2       | —     | *     | —     | *     | —          | *     | 1,210 | *     | 23.9  | —          |
| IV 損益差額(Ⅰ＋Ⅱ－Ⅲ)    | *              | *     | *     | *     | —          | 2,464 | 755   | 29.9  | 14.0  | —          | —     | *     | —     | *     | —          | *     | 219   | *     | 4.3   | —          |
| V 税金              | —              | —     | —     | —     | —          | —     | —     | —     | —     | —          | —     | —     | —     | —     | —          | —     | —     | —     | —     | —          |
| VI 税引後の総損益差額(Ⅳ－Ⅴ) | —              | —     | —     | —     | —          | —     | —     | —     | —     | —          | —     | —     | —     | —     | —          | —     | —     | —     | —     | —          |
| 施設数               | *              | *     | —     | —     | —          | 5     | 7     | —     | —     | —          | 0     | *     | —     | —     | —          | *     | 3     | —     | —     | —          |

## 一般診療所(個人) (集計2)

(1施設当たり損益)

|                   | 入院診療収益なし(参考)有床 |       |       |       |            |       |       |       |       |            |       |              |       |             |            |
|-------------------|----------------|-------|-------|-------|------------|-------|-------|-------|-------|------------|-------|--------------|-------|-------------|------------|
|                   | 皮膚科            |       |       |       |            | その他   |       |       |       |            | 全体    |              |       |             |            |
|                   | 金額             |       | 構成比率  |       | 金額の<br>伸び率 | 金額    |       | 構成比率  |       | 金額の<br>伸び率 | 金額    |              | 構成比率  |             | 金額の<br>伸び率 |
|                   | 21年6月          | 23年6月 | 21年6月 | 23年6月 |            | 21年6月 | 23年6月 | 21年6月 | 23年6月 |            | 21年6月 | 23年6月        | 21年6月 | 23年6月       |            |
|                   | 千円             | 千円    | %     | %     | %          | 千円    | 千円    | %     | %     | %          | 千円    | 千円           | %     | %           | %          |
| I 医業収益            | —              | —     | —     | —     | —          | *     | —     | *     | —     | —          | 6,689 | <b>6,003</b> | 100.0 | <b>95.1</b> | -10.3      |
| 1. 保険診療収益         | —              | —     | —     | —     | —          | *     | —     | *     | —     | —          | 5,990 | <b>5,363</b> | 89.5  | <b>84.9</b> | -10.5      |
| (再掲)入院診療収益        | —              | —     | —     | —     | —          | *     | —     | *     | —     | —          | 0     | <b>0</b>     | 0.0   | <b>0.0</b>  | —          |
| (再掲)外来診療収益        | —              | —     | —     | —     | —          | *     | —     | *     | —     | —          | 5,990 | <b>5,363</b> | 89.5  | <b>84.9</b> | -10.5      |
| 2. 公害等診療収益        | —              | —     | —     | —     | —          | *     | —     | *     | —     | —          | 44    | <b>102</b>   | 0.7   | <b>1.6</b>  | 131.8      |
| 3. その他の診療収益       | —              | —     | —     | —     | —          | *     | —     | *     | —     | —          | 488   | <b>363</b>   | 7.3   | <b>5.7</b>  | -25.6      |
| 4. その他の医業収益       | —              | —     | —     | —     | —          | *     | —     | *     | —     | —          | 167   | <b>174</b>   | 2.5   | <b>2.8</b>  | 4.2        |
| II 介護収益           | —              | —     | —     | —     | —          | *     | —     | *     | —     | —          | 1     | <b>312</b>   | 0.0   | <b>4.9</b>  | 31,100.0   |
| 1. 施設サービス収益       | —              | —     | —     | —     | —          | *     | —     | *     | —     | —          | 0     | <b>260</b>   | 0.0   | <b>4.1</b>  | —          |
| 2. 居宅サービス収益       | —              | —     | —     | —     | —          | *     | —     | *     | —     | —          | 1     | <b>44</b>    | 0.0   | <b>0.7</b>  | 4,300.0    |
| (再掲)短期入所療養介護分     | —              | —     | —     | —     | —          | *     | —     | *     | —     | —          | 0     | <b>0</b>     | 0.0   | <b>0.0</b>  | —          |
| 3. その他の介護収益       | —              | —     | —     | —     | —          | *     | —     | *     | —     | —          | 0     | <b>8</b>     | 0.0   | <b>0.1</b>  | —          |
| III 医業・介護費用       | —              | —     | —     | —     | —          | *     | —     | *     | —     | —          | 5,515 | <b>5,565</b> | 82.4  | <b>88.1</b> | 0.9        |
| 1. 給与費            | —              | —     | —     | —     | —          | *     | —     | *     | —     | —          | 1,663 | <b>2,209</b> | 24.9  | <b>35.0</b> | 32.8       |
| 2. 医薬品費           | —              | —     | —     | —     | —          | *     | —     | *     | —     | —          | 1,790 | <b>1,225</b> | 26.8  | <b>19.4</b> | -31.6      |
| 3. 材料費            | —              | —     | —     | —     | —          | *     | —     | *     | —     | —          | 114   | <b>174</b>   | 1.7   | <b>2.7</b>  | 52.6       |
| 4. 委託費            | —              | —     | —     | —     | —          | *     | —     | *     | —     | —          | 376   | <b>283</b>   | 5.6   | <b>4.5</b>  | -24.7      |
| 5. 減価償却費          | —              | —     | —     | —     | —          | *     | —     | *     | —     | —          | 337   | <b>336</b>   | 5.0   | <b>5.3</b>  | -0.3       |
| (再掲)建物減価償却費       | —              | —     | —     | —     | —          | *     | —     | *     | —     | —          | 143   | <b>168</b>   | 2.1   | <b>2.7</b>  | 17.5       |
| (再掲)医療機器減価償却費     | —              | —     | —     | —     | —          | *     | —     | *     | —     | —          | 77    | <b>81</b>    | 1.2   | <b>1.3</b>  | 5.2        |
| 6. その他の医業・介護費用    | —              | —     | —     | —     | —          | *     | —     | *     | —     | —          | 1,235 | <b>1,338</b> | 18.5  | <b>21.2</b> | 8.3        |
| IV 損益差額(Ⅰ＋Ⅱ－Ⅲ)    | —              | —     | —     | —     | —          | *     | —     | *     | —     | —          | 1,175 | <b>749</b>   | 17.6  | <b>11.9</b> | —          |
| V 税金              | —              | —     | —     | —     | —          | —     | —     | —     | —     | —          | —     | —            | —     | —           | —          |
| VI 税引後の総損益差額(Ⅳ－Ⅴ) | —              | —     | —     | —     | —          | —     | —     | —     | —     | —          | —     | —            | —     | —           | —          |
| 施設数               | 0              | 0     | —     | —     | —          | *     | 0     | —     | —     | —          | 15    | 22           | —     | —           | —          |



## 一般診療所(個人) (集計2)

(1施設当たり損益)

|                   | 全体    |              |       |             |            |       |              |       |              |            |       |              |       |              |            |       |              |       |             |            |
|-------------------|-------|--------------|-------|-------------|------------|-------|--------------|-------|--------------|------------|-------|--------------|-------|--------------|------------|-------|--------------|-------|-------------|------------|
|                   | 内科    |              |       |             |            | 小児科   |              |       |              |            | 精神科   |              |       |              |            | 外科    |              |       |             |            |
|                   | 金額    |              | 構成比率  |             | 金額の<br>伸び率 | 金額    |              | 構成比率  |              | 金額の<br>伸び率 | 金額    |              | 構成比率  |              | 金額の<br>伸び率 | 金額    |              | 構成比率  |             | 金額の<br>伸び率 |
|                   | 21年6月 | 23年6月        | 21年6月 | 23年6月       |            | 21年6月 | 23年6月        | 21年6月 | 23年6月        |            | 21年6月 | 23年6月        | 21年6月 | 23年6月        |            | 21年6月 | 23年6月        | 21年6月 | 23年6月       |            |
|                   | 千円    | 千円           | %     | %           | %          | 千円    | 千円           | %     | %            | %          | 千円    | 千円           | %     | %            | %          | 千円    | 千円           | %     | %           | %          |
| I 医業収益            | 6,742 | <b>6,376</b> | 99.8  | <b>99.6</b> | -5.4       | 4,519 | <b>7,644</b> | 100.0 | <b>100.0</b> | 69.2       | 4,598 | <b>4,815</b> | 100.0 | <b>100.0</b> | 4.7        | 6,615 | <b>9,663</b> | 100.0 | <b>99.0</b> | 46.1       |
| 1. 保険診療収益         | 6,355 | <b>5,986</b> | 94.1  | <b>93.5</b> | -5.8       | 3,775 | <b>5,599</b> | 83.5  | <b>73.2</b>  | 48.3       | 4,478 | <b>4,621</b> | 97.4  | <b>96.0</b>  | 3.2        | 5,981 | <b>8,669</b> | 90.4  | <b>88.8</b> | 44.9       |
| (再掲)入院診療収益        | 41    | <b>56</b>    | 0.6   | <b>0.9</b>  | 36.6       | 0     | <b>0</b>     | 0.0   | <b>0.0</b>   | —          | 0     | <b>0</b>     | 0.0   | <b>0.0</b>   | —          | 40    | <b>710</b>   | 0.6   | <b>7.3</b>  | 1,675.0    |
| (再掲)外来診療収益        | 6,315 | <b>5,930</b> | 93.5  | <b>92.7</b> | -6.1       | 3,775 | <b>5,599</b> | 83.5  | <b>73.2</b>  | 48.3       | 4,478 | <b>4,621</b> | 97.4  | <b>96.0</b>  | 3.2        | 5,941 | <b>7,959</b> | 89.8  | <b>81.6</b> | 34.0       |
| 2. 公害等診療収益        | 13    | <b>18</b>    | 0.2   | <b>0.3</b>  | 38.5       | 3     | <b>6</b>     | 0.1   | <b>0.1</b>   | 100.0      | 5     | <b>5</b>     | 0.1   | <b>0.1</b>   | 0.0        | 116   | <b>281</b>   | 1.8   | <b>2.9</b>  | 142.2      |
| 3. その他の診療収益       | 190   | <b>214</b>   | 2.8   | <b>3.3</b>  | 12.6       | 389   | <b>870</b>   | 8.6   | <b>11.4</b>  | 123.7      | 61    | <b>128</b>   | 1.3   | <b>2.6</b>   | 109.8      | 325   | <b>541</b>   | 4.9   | <b>5.5</b>  | 66.5       |
| 4. その他の医業収益       | 184   | <b>159</b>   | 2.7   | <b>2.5</b>  | -13.6      | 352   | <b>1,169</b> | 7.8   | <b>15.3</b>  | 232.1      | 54    | <b>61</b>    | 1.2   | <b>1.3</b>   | 13.0       | 194   | <b>172</b>   | 2.9   | <b>1.8</b>  | -11.3      |
| II 介護収益           | 11    | <b>23</b>    | 0.2   | <b>0.4</b>  | 109.1      | 0     | <b>0</b>     | 0.0   | <b>0.0</b>   | —          | 0     | <b>0</b>     | 0.0   | <b>0.0</b>   | —          | 1     | <b>95</b>    | 0.0   | <b>1.0</b>  | 9,400.0    |
| 1. 施設サービス収益       | 7     | <b>21</b>    | 0.1   | <b>0.3</b>  | 200.0      | 0     | <b>0</b>     | 0.0   | <b>0.0</b>   | —          | 0     | <b>0</b>     | 0.0   | <b>0.0</b>   | —          | 0     | <b>65</b>    | 0.0   | <b>0.7</b>  | —          |
| 2. 居宅サービス収益       | 2     | <b>1</b>     | 0.0   | <b>0.0</b>  | -50.0      | 0     | <b>0</b>     | 0.0   | <b>0.0</b>   | —          | 0     | <b>0</b>     | 0.0   | <b>0.0</b>   | —          | 1     | <b>29</b>    | 0.0   | <b>0.3</b>  | 2,800.0    |
| (再掲)短期入所療養介護分     | 0     | <b>0</b>     | 0.0   | <b>0.0</b>  | —          | 0     | <b>0</b>     | 0.0   | <b>0.0</b>   | —          | 0     | <b>0</b>     | 0.0   | <b>0.0</b>   | —          | 0     | <b>0</b>     | 0.0   | <b>0.0</b>  | —          |
| 3. その他の介護収益       | 1     | <b>1</b>     | 0.0   | <b>0.0</b>  | 0.0        | 0     | <b>0</b>     | 0.0   | <b>0.0</b>   | —          | 0     | <b>0</b>     | 0.0   | <b>0.0</b>   | —          | 0     | <b>2</b>     | 0.0   | <b>0.0</b>  | —          |
| III 医業・介護費用       | 4,873 | <b>4,813</b> | 72.2  | <b>75.2</b> | -1.2       | 3,073 | <b>4,873</b> | 68.0  | <b>63.8</b>  | 58.6       | 2,945 | <b>2,690</b> | 64.1  | <b>55.9</b>  | -8.7       | 5,071 | <b>8,610</b> | 76.7  | <b>88.2</b> | 69.8       |
| 1. 給与費            | 1,709 | <b>1,592</b> | 25.3  | <b>24.9</b> | -6.8       | 1,211 | <b>1,645</b> | 26.8  | <b>21.5</b>  | 35.8       | 1,316 | <b>994</b>   | 28.6  | <b>20.6</b>  | -24.5      | 2,073 | <b>3,014</b> | 31.3  | <b>30.9</b> | 45.4       |
| 2. 医薬品費           | 1,577 | <b>1,592</b> | 23.4  | <b>24.9</b> | 1.0        | 756   | <b>1,579</b> | 16.7  | <b>20.7</b>  | 108.9      | 539   | <b>750</b>   | 11.7  | <b>15.6</b>  | 39.1       | 1,199 | <b>2,408</b> | 18.1  | <b>24.7</b> | 100.8      |
| 3. 材料費            | 137   | <b>135</b>   | 2.0   | <b>2.1</b>  | -1.5       | 59    | <b>164</b>   | 1.3   | <b>2.1</b>   | 178.0      | 14    | <b>37</b>    | 0.3   | <b>0.8</b>   | 164.3      | 131   | <b>207</b>   | 2.0   | <b>2.1</b>  | 58.0       |
| 4. 委託費            | 246   | <b>200</b>   | 3.6   | <b>3.1</b>  | -18.7      | 184   | <b>231</b>   | 4.1   | <b>3.0</b>   | 25.5       | 54    | <b>55</b>    | 1.2   | <b>1.1</b>   | 1.9        | 159   | <b>351</b>   | 2.4   | <b>3.6</b>  | 120.8      |
| 5. 減価償却費          | 255   | <b>261</b>   | 3.8   | <b>4.1</b>  | 2.4        | 159   | <b>214</b>   | 3.5   | <b>2.8</b>   | 34.6       | 82    | <b>71</b>    | 1.8   | <b>1.5</b>   | -13.4      | 322   | <b>421</b>   | 4.9   | <b>4.3</b>  | 30.7       |
| (再掲)建物減価償却費       | 90    | <b>85</b>    | 1.3   | <b>1.3</b>  | -5.6       | 66    | <b>84</b>    | 1.5   | <b>1.1</b>   | 27.3       | 24    | <b>6</b>     | 0.5   | <b>0.1</b>   | -75.0      | 157   | <b>131</b>   | 2.4   | <b>1.3</b>  | -16.6      |
| (再掲)医療機器減価償却費     | 84    | <b>83</b>    | 1.2   | <b>1.3</b>  | -1.2       | 41    | <b>47</b>    | 0.9   | <b>0.6</b>   | 14.6       | 15    | <b>18</b>    | 0.3   | <b>0.4</b>   | 20.0       | 102   | <b>188</b>   | 1.5   | <b>1.9</b>  | 84.3       |
| 6. その他の医業・介護費用    | 950   | <b>1,033</b> | 14.1  | <b>16.1</b> | 8.7        | 705   | <b>1,040</b> | 15.6  | <b>13.6</b>  | 47.5       | 941   | <b>783</b>   | 20.5  | <b>16.3</b>  | -16.8      | 1,186 | <b>2,209</b> | 17.9  | <b>22.6</b> | 86.3       |
| IV 損益差額(Ⅰ+Ⅱ-Ⅲ)    | 1,880 | <b>1,586</b> | 27.8  | <b>24.8</b> | —          | 1,446 | <b>2,771</b> | 32.0  | <b>36.2</b>  | —          | 1,653 | <b>2,125</b> | 35.9  | <b>44.1</b>  | —          | 1,545 | <b>1,148</b> | 23.3  | <b>11.8</b> | —          |
| V 税金              | —     | —            | —     | —           | —          | —     | —            | —     | —            | —          | —     | —            | —     | —            | —          | —     | —            | —     | —           | —          |
| VI 税引後の総損益差額(Ⅳ-V) | —     | —            | —     | —           | —          | —     | —            | —     | —            | —          | —     | —            | —     | —            | —          | —     | —            | —     | —           | —          |
| 施設数               | 244   | <b>275</b>   | —     | —           | —          | 40    | <b>38</b>    | —     | —            | —          | 15    | <b>10</b>    | —     | —            | —          | 22    | <b>35</b>    | —     | —           | —          |

## 一般診療所(個人) (集計2)

(1施設当たり損益)

|                   | 全体     |              |       |             |            |        |               |       |              |            |       |              |       |              |            |       |              |       |              |            |
|-------------------|--------|--------------|-------|-------------|------------|--------|---------------|-------|--------------|------------|-------|--------------|-------|--------------|------------|-------|--------------|-------|--------------|------------|
|                   | 整形外科   |              |       |             |            | 産婦人科   |               |       |              |            | 眼科    |              |       |              |            | 耳鼻咽喉科 |              |       |              |            |
|                   | 金額     |              | 構成比率  |             | 金額の<br>伸び率 | 金額     |               | 構成比率  |              | 金額の<br>伸び率 | 金額    |              | 構成比率  |              | 金額の<br>伸び率 | 金額    |              | 構成比率  |              | 金額の<br>伸び率 |
|                   | 21年6月  | 23年6月        | 21年6月 | 23年6月       |            | 21年6月  | 23年6月         | 21年6月 | 23年6月        |            | 21年6月 | 23年6月        | 21年6月 | 23年6月        |            | 21年6月 | 23年6月        | 21年6月 | 23年6月        |            |
|                   | 千円     | 千円           | %     | %           | %          | 千円     | 千円            | %     | %            | %          | 千円    | 千円           | %     | %            | %          | 千円    | 千円           | %     | %            | %          |
| I 医業収益            | 10,869 | <b>7,988</b> | 98.2  | <b>99.2</b> | -26.5      | 10,614 | <b>10,771</b> | 100.0 | <b>100.0</b> | 1.5        | 6,877 | <b>8,326</b> | 100.0 | <b>100.0</b> | 21.1       | 4,673 | <b>5,567</b> | 100.0 | <b>100.0</b> | 19.1       |
| 1. 保険診療収益         | 9,633  | <b>6,910</b> | 87.1  | <b>85.8</b> | -28.3      | 5,714  | <b>6,115</b>  | 53.8  | <b>56.8</b>  | 7.0        | 6,667 | <b>8,115</b> | 96.9  | <b>97.5</b>  | 21.7       | 4,619 | <b>5,520</b> | 98.8  | <b>99.2</b>  | 19.5       |
| (再掲)入院診療収益        | 159    | <b>401</b>   | 1.4   | <b>5.0</b>  | 152.2      | 1,084  | <b>1,582</b>  | 10.2  | <b>14.7</b>  | 45.9       | 192   | <b>460</b>   | 2.8   | <b>5.5</b>   | 139.6      | 0     | <b>0</b>     | 0.0   | <b>0.0</b>   | —          |
| (再掲)外来診療収益        | 9,474  | <b>6,508</b> | 85.6  | <b>80.8</b> | -31.3      | 4,630  | <b>4,533</b>  | 43.6  | <b>42.1</b>  | -2.1       | 6,475 | <b>7,655</b> | 94.2  | <b>91.9</b>  | 18.2       | 4,619 | <b>5,520</b> | 98.8  | <b>99.2</b>  | 19.5       |
| 2. 公害等診療収益        | 668    | <b>634</b>   | 6.0   | <b>7.9</b>  | -5.1       | 0      | <b>0</b>      | 0.0   | <b>0.0</b>   | —          | 3     | <b>6</b>     | 0.0   | <b>0.1</b>   | 100.0      | 0     | <b>2</b>     | 0.0   | <b>0.0</b>   | —          |
| 3. その他の診療収益       | 489    | <b>351</b>   | 4.4   | <b>4.4</b>  | -28.2      | 4,029  | <b>4,207</b>  | 38.0  | <b>39.1</b>  | 4.4        | 66    | <b>56</b>    | 1.0   | <b>0.7</b>   | -15.2      | 23    | <b>16</b>    | 0.5   | <b>0.3</b>   | -30.4      |
| 4. その他の医業収益       | 79     | <b>93</b>    | 0.7   | <b>1.2</b>  | 17.7       | 871    | <b>448</b>    | 8.2   | <b>4.2</b>   | -48.6      | 141   | <b>149</b>   | 2.1   | <b>1.8</b>   | 5.7        | 31    | <b>29</b>    | 0.7   | <b>0.5</b>   | -6.5       |
| II 介護収益           | 197    | <b>66</b>    | 1.8   | <b>0.8</b>  | -66.5      | 0      | <b>0</b>      | 0.0   | <b>0.0</b>   | —          | 0     | <b>0</b>     | 0.0   | <b>0.0</b>   | —          | 0     | <b>0</b>     | 0.0   | <b>0.0</b>   | —          |
| 1. 施設サービス収益       | 0      | <b>0</b>     | 0.0   | <b>0.0</b>  | —          | 0      | <b>0</b>      | 0.0   | <b>0.0</b>   | —          | 0     | <b>0</b>     | 0.0   | <b>0.0</b>   | —          | 0     | <b>0</b>     | 0.0   | <b>0.0</b>   | —          |
| 2. 居宅サービス収益       | 197    | <b>62</b>    | 1.8   | <b>0.8</b>  | -68.5      | 0      | <b>0</b>      | 0.0   | <b>0.0</b>   | —          | 0     | <b>0</b>     | 0.0   | <b>0.0</b>   | —          | 0     | <b>0</b>     | 0.0   | <b>0.0</b>   | —          |
| (再掲)短期入所療養介護分     | 0      | <b>0</b>     | 0.0   | <b>0.0</b>  | —          | 0      | <b>0</b>      | 0.0   | <b>0.0</b>   | —          | 0     | <b>0</b>     | 0.0   | <b>0.0</b>   | —          | 0     | <b>0</b>     | 0.0   | <b>0.0</b>   | —          |
| 3. その他の介護収益       | 0      | <b>4</b>     | 0.0   | <b>0.1</b>  | —          | 0      | <b>0</b>      | 0.0   | <b>0.0</b>   | —          | 0     | <b>0</b>     | 0.0   | <b>0.0</b>   | —          | 0     | <b>0</b>     | 0.0   | <b>0.0</b>   | —          |
| III 医業・介護費用       | 7,565  | <b>6,267</b> | 68.4  | <b>77.8</b> | -17.2      | 8,555  | <b>8,622</b>  | 80.6  | <b>80.0</b>  | 0.8        | 4,253 | <b>5,375</b> | 61.8  | <b>64.6</b>  | 26.4       | 3,208 | <b>3,984</b> | 68.7  | <b>71.6</b>  | 24.2       |
| 1. 給与費            | 3,251  | <b>2,729</b> | 29.4  | <b>33.9</b> | -16.1      | 3,470  | <b>4,105</b>  | 32.7  | <b>38.1</b>  | 18.3       | 1,594 | <b>2,146</b> | 23.2  | <b>25.8</b>  | 34.6       | 1,368 | <b>1,678</b> | 29.3  | <b>30.1</b>  | 22.7       |
| 2. 医薬品費           | 1,757  | <b>1,559</b> | 15.9  | <b>19.4</b> | -11.3      | 1,114  | <b>885</b>    | 10.5  | <b>8.2</b>   | -20.6      | 497   | <b>623</b>   | 7.2   | <b>7.5</b>   | 25.4       | 578   | <b>697</b>   | 12.4  | <b>12.5</b>  | 20.6       |
| 3. 材料費            | 147    | <b>187</b>   | 1.3   | <b>2.3</b>  | 27.2       | 209    | <b>494</b>    | 2.0   | <b>4.6</b>   | 136.4      | 145   | <b>366</b>   | 2.1   | <b>4.4</b>   | 152.4      | 43    | <b>69</b>    | 0.9   | <b>1.2</b>   | 60.5       |
| 4. 委託費            | 269    | <b>286</b>   | 2.4   | <b>3.5</b>  | 6.3        | 1,078  | <b>516</b>    | 10.2  | <b>4.8</b>   | -52.1      | 227   | <b>205</b>   | 3.3   | <b>2.5</b>   | -9.7       | 104   | <b>207</b>   | 2.2   | <b>3.7</b>   | 99.0       |
| 5. 減価償却費          | 326    | <b>277</b>   | 2.9   | <b>3.4</b>  | -15.0      | 315    | <b>473</b>    | 3.0   | <b>4.4</b>   | 50.2       | 284   | <b>333</b>   | 4.1   | <b>4.0</b>   | 17.3       | 172   | <b>235</b>   | 3.7   | <b>4.2</b>   | 36.6       |
| (再掲)建物減価償却費       | 120    | <b>107</b>   | 1.1   | <b>1.3</b>  | -10.8      | 156    | <b>231</b>    | 1.5   | <b>2.1</b>   | 48.1       | 108   | <b>76</b>    | 1.6   | <b>0.9</b>   | -29.6      | 73    | <b>92</b>    | 1.6   | <b>1.7</b>   | 26.0       |
| (再掲)医療機器減価償却費     | 92     | <b>71</b>    | 0.8   | <b>0.9</b>  | -22.8      | 72     | <b>77</b>     | 0.7   | <b>0.7</b>   | 6.9        | 108   | <b>181</b>   | 1.6   | <b>2.2</b>   | 67.6       | 45    | <b>75</b>    | 1.0   | <b>1.4</b>   | 66.7       |
| 6. その他の医業・介護費用    | 1,815  | <b>1,229</b> | 16.4  | <b>15.3</b> | -32.3      | 2,369  | <b>2,149</b>  | 22.3  | <b>19.9</b>  | -9.3       | 1,507 | <b>1,703</b> | 21.9  | <b>20.4</b>  | 13.0       | 944   | <b>1,098</b> | 20.2  | <b>19.7</b>  | 16.3       |
| IV 損益差額(Ⅰ+Ⅱ-Ⅲ)    | 3,501  | <b>1,787</b> | 31.6  | <b>22.2</b> | —          | 2,059  | <b>2,149</b>  | 19.4  | <b>20.0</b>  | —          | 2,624 | <b>2,951</b> | 38.2  | <b>35.4</b>  | —          | 1,465 | <b>1,583</b> | 31.3  | <b>28.4</b>  | —          |
| V 税金              | —      | —            | —     | —           | —          | —      | —             | —     | —            | —          | —     | —            | —     | —            | —          | —     | —            | —     | —            | —          |
| VI 税引後の総損益差額(Ⅳ-V) | —      | —            | —     | —           | —          | —      | —             | —     | —            | —          | —     | —            | —     | —            | —          | —     | —            | —     | —            | —          |
| 施設数               | 42     | <b>47</b>    | —     | —           | —          | 22     | <b>20</b>     | —     | —            | —          | 44    | <b>51</b>    | —     | —            | —          | 32    | <b>39</b>    | —     | —            | —          |

## 一般診療所(個人) (集計2)

(1施設当たり損益)

|                   | 全体    |              |       |              |            |       |              |       |              |            |       |              |       |             |            |
|-------------------|-------|--------------|-------|--------------|------------|-------|--------------|-------|--------------|------------|-------|--------------|-------|-------------|------------|
|                   | 皮膚科   |              |       |              |            | その他   |              |       |              |            | 全体    |              |       |             |            |
|                   | 金額    |              | 構成比率  |              | 金額の<br>伸び率 | 金額    |              | 構成比率  |              | 金額の<br>伸び率 | 金額    |              | 構成比率  |             | 金額の<br>伸び率 |
|                   | 21年6月 | 23年6月        | 21年6月 | 23年6月        |            | 21年6月 | 23年6月        | 21年6月 | 23年6月        |            | 21年6月 | 23年6月        | 21年6月 | 23年6月       |            |
|                   | 千円    | 千円           | %     | %            | %          | 千円    | 千円           | %     | %            | %          | 千円    | 千円           | %     | %           | %          |
| I 医業収益            | 6,105 | <b>6,086</b> | 100.0 | <b>100.0</b> | -0.3       | 8,738 | <b>9,892</b> | 100.0 | <b>100.0</b> | 13.2       | 6,904 | <b>7,136</b> | 99.7  | <b>99.7</b> | 3.4        |
| 1. 保険診療収益         | 5,875 | <b>5,786</b> | 96.2  | <b>95.1</b>  | -1.5       | 8,419 | <b>9,466</b> | 96.3  | <b>95.7</b>  | 12.4       | 6,270 | <b>6,436</b> | 90.5  | <b>89.9</b> | 2.6        |
| (再掲)入院診療収益        | 0     | <b>0</b>     | 0.0   | <b>0.0</b>   | —          | 1,169 | <b>44</b>    | 13.4  | <b>0.4</b>   | -96.2      | 132   | <b>204</b>   | 1.9   | <b>2.8</b>  | 54.5       |
| (再掲)外来診療収益        | 5,875 | <b>5,786</b> | 96.2  | <b>95.1</b>  | -1.5       | 7,250 | <b>9,422</b> | 83.0  | <b>95.2</b>  | 30.0       | 6,138 | <b>6,233</b> | 88.6  | <b>87.1</b> | 1.5        |
| 2. 公害等診療収益        | 0     | <b>0</b>     | 0.0   | <b>0.0</b>   | —          | 20    | <b>87</b>    | 0.2   | <b>0.9</b>   | 335.0      | 67    | <b>83</b>    | 1.0   | <b>1.2</b>  | 23.9       |
| 3. その他の診療収益       | 204   | <b>261</b>   | 3.3   | <b>4.3</b>   | 27.9       | 137   | <b>221</b>   | 1.6   | <b>2.2</b>   | 61.3       | 376   | <b>404</b>   | 5.4   | <b>5.7</b>  | 7.4        |
| 4. その他の医業収益       | 25    | <b>39</b>    | 0.4   | <b>0.6</b>   | 56.0       | 162   | <b>118</b>   | 1.8   | <b>1.2</b>   | -27.2      | 190   | <b>212</b>   | 2.7   | <b>3.0</b>  | 11.6       |
| II 介護収益           | 0     | <b>0</b>     | 0.0   | <b>0.0</b>   | —          | 0     | <b>0</b>     | 0.0   | <b>0.0</b>   | —          | 21    | <b>23</b>    | 0.3   | <b>0.3</b>  | 9.5        |
| 1. 施設サービス収益       | 0     | <b>0</b>     | 0.0   | <b>0.0</b>   | —          | 0     | <b>0</b>     | 0.0   | <b>0.0</b>   | —          | 4     | <b>14</b>    | 0.1   | <b>0.2</b>  | 250.0      |
| 2. 居宅サービス収益       | 0     | <b>0</b>     | 0.0   | <b>0.0</b>   | —          | 0     | <b>0</b>     | 0.0   | <b>0.0</b>   | —          | 17    | <b>8</b>     | 0.3   | <b>0.1</b>  | -52.9      |
| (再掲)短期入所療養介護分     | 0     | <b>0</b>     | 0.0   | <b>0.0</b>   | —          | 0     | <b>0</b>     | 0.0   | <b>0.0</b>   | —          | 0     | <b>0</b>     | 0.0   | <b>0.0</b>  | —          |
| 3. その他の介護収益       | 0     | <b>0</b>     | 0.0   | <b>0.0</b>   | —          | 0     | <b>0</b>     | 0.0   | <b>0.0</b>   | —          | 1     | <b>1</b>     | 0.0   | <b>0.0</b>  | 0.0        |
| III 医業・介護費用       | 3,771 | <b>3,897</b> | 61.8  | <b>64.0</b>  | 3.3        | 6,373 | <b>8,653</b> | 72.9  | <b>87.5</b>  | 35.8       | 4,877 | <b>5,326</b> | 70.4  | <b>74.4</b> | 9.2        |
| 1. 給与費            | 1,344 | <b>1,519</b> | 22.0  | <b>25.0</b>  | 13.0       | 1,980 | <b>3,126</b> | 22.7  | <b>31.6</b>  | 57.9       | 1,829 | <b>1,955</b> | 26.4  | <b>27.3</b> | 6.9        |
| 2. 医薬品費           | 958   | <b>957</b>   | 15.7  | <b>15.7</b>  | -0.1       | 1,794 | <b>1,786</b> | 20.5  | <b>18.1</b>  | -0.4       | 1,270 | <b>1,419</b> | 18.3  | <b>19.8</b> | 11.7       |
| 3. 材料費            | 100   | <b>60</b>    | 1.6   | <b>1.0</b>   | -40.0      | 421   | <b>521</b>   | 4.8   | <b>5.3</b>   | 23.8       | 132   | <b>180</b>   | 1.9   | <b>2.5</b>  | 36.4       |
| 4. 委託費            | 145   | <b>214</b>   | 2.4   | <b>3.5</b>   | 47.6       | 211   | <b>311</b>   | 2.4   | <b>3.1</b>   | 47.4       | 251   | <b>232</b>   | 3.6   | <b>3.2</b>  | -7.6       |
| 5. 減価償却費          | 171   | <b>218</b>   | 2.8   | <b>3.6</b>   | 27.5       | 353   | <b>317</b>   | 4.0   | <b>3.2</b>   | -10.2      | 248   | <b>277</b>   | 3.6   | <b>3.9</b>  | 11.7       |
| (再掲)建物減価償却費       | 62    | <b>59</b>    | 1.0   | <b>1.0</b>   | -4.8       | 118   | <b>97</b>    | 1.3   | <b>1.0</b>   | -17.8      | 94    | <b>92</b>    | 1.4   | <b>1.3</b>  | -2.1       |
| (再掲)医療機器減価償却費     | 51    | <b>58</b>    | 0.8   | <b>1.0</b>   | 13.7       | 131   | <b>145</b>   | 1.5   | <b>1.5</b>   | 10.7       | 78    | <b>94</b>    | 1.1   | <b>1.3</b>  | 20.5       |
| 6. その他の医業・介護費用    | 1,052 | <b>930</b>   | 17.2  | <b>15.3</b>  | -11.6      | 1,615 | <b>2,593</b> | 18.5  | <b>26.2</b>  | 60.6       | 1,147 | <b>1,264</b> | 16.6  | <b>17.7</b> | 10.2       |
| IV 損益差額(Ⅰ+Ⅱ-Ⅲ)    | 2,333 | <b>2,189</b> | 38.2  | <b>36.0</b>  | —          | 2,365 | <b>1,238</b> | 27.1  | <b>12.5</b>  | —          | 2,048 | <b>1,832</b> | 29.6  | <b>25.6</b> | —          |
| V 税金              | —     | —            | —     | —            | —          | —     | —            | —     | —            | —          | —     | —            | —     | —           | —          |
| VI 税引後の総損益差額(Ⅳ-V) | —     | —            | —     | —            | —          | —     | —            | —     | —            | —          | —     | —            | —     | —           | —          |
| 施設数               | 34    | <b>33</b>    | —     | —            | —          | 15    | <b>17</b>    | —     | —            | —          | 510   | <b>565</b>   | —     | —           | —          |

一般診療所(医療法人) (集計2)

(1施設当たり損益)

|                   | 入院診療収益あり |               |       |             |            |       |       |       |       |            |       |       |       |       |            |        |               |       |             |            |
|-------------------|----------|---------------|-------|-------------|------------|-------|-------|-------|-------|------------|-------|-------|-------|-------|------------|--------|---------------|-------|-------------|------------|
|                   | 内科       |               |       |             |            | 小児科   |       |       |       |            | 精神科   |       |       |       |            | 外科     |               |       |             |            |
|                   | 金額       |               | 構成比率  |             | 金額の<br>伸び率 | 金額    |       | 構成比率  |       | 金額の<br>伸び率 | 金額    |       | 構成比率  |       | 金額の<br>伸び率 | 金額     |               | 構成比率  |             | 金額の<br>伸び率 |
|                   | 21年6月    | 23年6月         | 21年6月 | 23年6月       |            | 21年6月 | 23年6月 | 21年6月 | 23年6月 |            | 21年6月 | 23年6月 | 21年6月 | 23年6月 |            | 21年6月  | 23年6月         | 21年6月 | 23年6月       |            |
|                   | 千円       | 千円            | %     | %           | %          | 千円    | 千円    | %     | %     | %          | 千円    | 千円    | %     | %     | %          | 千円     | 千円            | %     | %           | %          |
| I 医業収益            | 25,078   | <b>23,682</b> | 93.6  | <b>93.8</b> | -5.6       | *     | *     | *     | *     | —          | *     | *     | *     | *     | —          | 44,196 | <b>19,357</b> | 99.3  | <b>94.3</b> | -56.2      |
| 1. 保険診療収益         | 23,949   | <b>21,962</b> | 89.4  | <b>87.0</b> | -8.3       | *     | *     | *     | *     | —          | *     | *     | *     | *     | —          | 42,377 | <b>17,350</b> | 95.2  | <b>84.6</b> | -59.1      |
| (再掲)入院診療収益        | 4,208    | <b>3,872</b>  | 15.7  | <b>15.3</b> | -8.0       | *     | *     | *     | *     | —          | *     | *     | *     | *     | —          | 11,303 | <b>5,804</b>  | 25.4  | <b>28.3</b> | -48.7      |
| (再掲)外来診療収益        | 19,742   | <b>18,090</b> | 73.7  | <b>71.7</b> | -8.4       | *     | *     | *     | *     | —          | *     | *     | *     | *     | —          | 31,074 | <b>11,546</b> | 69.8  | <b>56.3</b> | -62.8      |
| 2. 公害等診療収益        | 231      | <b>21</b>     | 0.9   | <b>0.1</b>  | -90.9      | *     | *     | *     | *     | —          | *     | *     | *     | *     | —          | 223    | <b>805</b>    | 0.5   | <b>3.9</b>  | 261.0      |
| 3. その他の診療収益       | 382      | <b>302</b>    | 1.4   | <b>1.2</b>  | -20.9      | *     | *     | *     | *     | —          | *     | *     | *     | *     | —          | 993    | <b>790</b>    | 2.2   | <b>3.8</b>  | -20.4      |
| 4. その他の医業収益       | 516      | <b>1,398</b>  | 1.9   | <b>5.5</b>  | 170.9      | *     | *     | *     | *     | —          | *     | *     | *     | *     | —          | 604    | <b>413</b>    | 1.4   | <b>2.0</b>  | -31.6      |
| II 介護収益           | 1,708    | <b>1,556</b>  | 6.4   | <b>6.2</b>  | -8.9       | *     | *     | *     | *     | —          | *     | *     | *     | *     | —          | 307    | <b>1,163</b>  | 0.7   | <b>5.7</b>  | 278.8      |
| 1. 施設サービス収益       | 666      | <b>1,177</b>  | 2.5   | <b>4.7</b>  | 76.7       | *     | *     | *     | *     | —          | *     | *     | *     | *     | —          | 0      | <b>406</b>    | 0.0   | <b>2.0</b>  | —          |
| 2. 居宅サービス収益       | 902      | <b>308</b>    | 3.4   | <b>1.2</b>  | -65.9      | *     | *     | *     | *     | —          | *     | *     | *     | *     | —          | 307    | <b>306</b>    | 0.7   | <b>1.5</b>  | -0.3       |
| (再掲)短期入所療養介護分     | 271      | <b>31</b>     | 1.0   | <b>0.1</b>  | -88.6      | *     | *     | *     | *     | —          | *     | *     | *     | *     | —          | 0      | <b>126</b>    | 0.0   | <b>0.6</b>  | —          |
| 3. その他の介護収益       | 140      | <b>71</b>     | 0.5   | <b>0.3</b>  | -49.3      | *     | *     | *     | *     | —          | *     | *     | *     | *     | —          | 0      | <b>451</b>    | 0.0   | <b>2.2</b>  | —          |
| III 医業・介護費用       | 26,221   | <b>24,206</b> | 97.9  | <b>95.9</b> | -7.7       | *     | *     | *     | *     | —          | *     | *     | *     | *     | —          | 38,564 | <b>20,289</b> | 86.7  | <b>98.9</b> | -47.4      |
| 1. 給与費            | 12,217   | <b>12,687</b> | 45.6  | <b>50.3</b> | 3.8        | *     | *     | *     | *     | —          | *     | *     | *     | *     | —          | 18,095 | <b>10,111</b> | 40.7  | <b>49.3</b> | -44.1      |
| 2. 医薬品費           | 4,661    | <b>3,563</b>  | 17.4  | <b>14.1</b> | -23.6      | *     | *     | *     | *     | —          | *     | *     | *     | *     | —          | 8,476  | <b>2,833</b>  | 19.0  | <b>13.8</b> | -66.6      |
| 3. 材料費            | 2,086    | <b>1,645</b>  | 7.8   | <b>6.5</b>  | -21.1      | *     | *     | *     | *     | —          | *     | *     | *     | *     | —          | 1,811  | <b>1,267</b>  | 4.1   | <b>6.2</b>  | -30.0      |
| 4. 委託費            | 1,499    | <b>1,176</b>  | 5.6   | <b>4.7</b>  | -21.5      | *     | *     | *     | *     | —          | *     | *     | *     | *     | —          | 2,652  | <b>1,306</b>  | 6.0   | <b>6.4</b>  | -50.8      |
| 5. 減価償却費          | 695      | <b>818</b>    | 2.6   | <b>3.2</b>  | 17.7       | *     | *     | *     | *     | —          | *     | *     | *     | *     | —          | 642    | <b>673</b>    | 1.4   | <b>3.3</b>  | 4.8        |
| (再掲)建物減価償却費       | 270      | <b>203</b>    | 1.0   | <b>0.8</b>  | -24.8      | *     | *     | *     | *     | —          | *     | *     | *     | *     | —          | 202    | <b>80</b>     | 0.5   | <b>0.4</b>  | -60.4      |
| (再掲)医療機器減価償却費     | 173      | <b>292</b>    | 0.6   | <b>1.2</b>  | 68.8       | *     | *     | *     | *     | —          | *     | *     | *     | *     | —          | 313    | <b>266</b>    | 0.7   | <b>1.3</b>  | -15.0      |
| 6. その他の医業・介護費用    | 5,062    | <b>4,316</b>  | 18.9  | <b>17.1</b> | -14.7      | *     | *     | *     | *     | —          | *     | *     | *     | *     | —          | 6,887  | <b>4,098</b>  | 15.5  | <b>20.0</b> | -40.5      |
| IV 損益差額(Ⅰ+Ⅱ-Ⅲ)    | 565      | <b>1,033</b>  | 2.1   | <b>4.1</b>  | —          | *     | *     | *     | *     | —          | *     | *     | *     | *     | —          | 5,940  | <b>231</b>    | 13.3  | <b>1.1</b>  | —          |
| V 税金              | 277      | <b>484</b>    | 1.0   | <b>1.9</b>  | 74.7       | *     | *     | *     | *     | —          | *     | *     | *     | *     | —          | 755    | <b>161</b>    | 1.7   | <b>0.8</b>  | -78.7      |
| VI 税引後の総損益差額(Ⅳ-V) | 288      | <b>549</b>    | 1.1   | <b>2.2</b>  | —          | *     | *     | *     | *     | —          | *     | *     | *     | *     | —          | 5,185  | <b>70</b>     | 11.7  | <b>0.3</b>  | —          |
| 施設数               | 27       | <b>35</b>     | —     | —           | —          | *     | *     | —     | —     | —          | *     | *     | —     | —     | —          | 8      | <b>13</b>     | —     | —           | —          |

一般診療所(医療法人) (集計2)

(1施設当たり損益)

|                   | 入院診療収益あり |        |       |       |            |        |        |       |       |            |        |        |       |       |            |       |       |       |       |            |
|-------------------|----------|--------|-------|-------|------------|--------|--------|-------|-------|------------|--------|--------|-------|-------|------------|-------|-------|-------|-------|------------|
|                   | 整形外科     |        |       |       |            | 産婦人科   |        |       |       |            | 眼科     |        |       |       |            | 耳鼻咽喉科 |       |       |       |            |
|                   | 金額       |        | 構成比率  |       | 金額の<br>伸び率 | 金額     |        | 構成比率  |       | 金額の<br>伸び率 | 金額     |        | 構成比率  |       | 金額の<br>伸び率 | 金額    |       | 構成比率  |       | 金額の<br>伸び率 |
|                   | 21年6月    | 23年6月  | 21年6月 | 23年6月 |            | 21年6月  | 23年6月  | 21年6月 | 23年6月 |            | 21年6月  | 23年6月  | 21年6月 | 23年6月 |            | 21年6月 | 23年6月 | 21年6月 | 23年6月 |            |
|                   | 千円       | 千円     | %     | %     | %          | 千円     | 千円     | %     | %     | %          | 千円     | 千円     | %     | %     | %          | 千円    | 千円    | %     | %     | %          |
| I 医業収益            | 24,487   | 26,435 | 99.7  | 95.2  | 8.0        | 28,124 | 25,948 | 100.0 | 100.0 | -7.7       | 36,835 | 12,018 | 100.0 | 100.0 | -67.4      | *     | —     | *     | —     | —          |
| 1. 保険診療収益         | 21,136   | 22,411 | 86.0  | 80.7  | 6.0        | 10,906 | 9,073  | 38.8  | 35.0  | -16.8      | 35,291 | 11,888 | 95.8  | 98.9  | -66.3      | *     | —     | *     | —     | —          |
| (再掲)入院診療収益        | 5,183    | 7,945  | 21.1  | 28.6  | 53.3       | 6,111  | 2,716  | 21.7  | 10.5  | -55.6      | 7,844  | 2,369  | 21.3  | 19.7  | -69.8      | *     | —     | *     | —     | —          |
| (再掲)外来診療収益        | 15,953   | 14,465 | 64.9  | 52.1  | -9.3       | 4,795  | 6,357  | 17.1  | 24.5  | 32.6       | 27,447 | 9,519  | 74.5  | 79.2  | -65.3      | *     | —     | *     | —     | —          |
| 2. 公害等診療収益        | 2,174    | 3,053  | 8.8   | 11.0  | 40.4       | 2      | 3      | 0.0   | 0.0   | 50.0       | 9      | 5      | 0.0   | 0.0   | -44.4      | *     | —     | *     | —     | —          |
| 3. その他の診療収益       | 969      | 674    | 3.9   | 2.4   | -30.4      | 15,610 | 14,828 | 55.5  | 57.1  | -5.0       | 265    | 99     | 0.7   | 0.8   | -62.6      | *     | —     | *     | —     | —          |
| 4. その他の医業収益       | 209      | 298    | 0.8   | 1.1   | 42.6       | 1,606  | 2,045  | 5.7   | 7.9   | 27.3       | 1,269  | 25     | 3.4   | 0.2   | -98.0      | *     | —     | *     | —     | —          |
| II 介護収益           | 78       | 1,337  | 0.3   | 4.8   | 1,614.1    | 0      | 0      | 0.0   | 0.0   | —          | 0      | 0      | 0.0   | 0.0   | —          | *     | —     | *     | —     | —          |
| 1. 施設サービス収益       | 78       | 546    | 0.3   | 2.0   | 600.0      | 0      | 0      | 0.0   | 0.0   | —          | 0      | 0      | 0.0   | 0.0   | —          | *     | —     | *     | —     | —          |
| 2. 居宅サービス収益       | 0        | 747    | 0.0   | 2.7   | —          | 0      | 0      | 0.0   | 0.0   | —          | 0      | 0      | 0.0   | 0.0   | —          | *     | —     | *     | —     | —          |
| (再掲)短期入所療養介護分     | 0        | 0      | 0.0   | 0.0   | —          | 0      | 0      | 0.0   | 0.0   | —          | 0      | 0      | 0.0   | 0.0   | —          | *     | —     | *     | —     | —          |
| 3. その他の介護収益       | 0        | 43     | 0.0   | 0.2   | —          | 0      | 0      | 0.0   | 0.0   | —          | 0      | 0      | 0.0   | 0.0   | —          | *     | —     | *     | —     | —          |
| III 医業・介護費用       | 20,905   | 25,514 | 85.1  | 91.9  | 22.0       | 25,314 | 24,482 | 90.0  | 94.4  | -3.3       | 33,166 | 9,520  | 90.0  | 79.2  | -71.3      | *     | —     | *     | —     | —          |
| 1. 給与費            | 12,529   | 13,514 | 51.0  | 48.7  | 7.9        | 14,845 | 14,263 | 52.8  | 55.0  | -3.9       | 20,347 | 5,160  | 55.2  | 42.9  | -74.6      | *     | —     | *     | —     | —          |
| 2. 医薬品費           | 2,020    | 2,900  | 8.2   | 10.4  | 43.6       | 1,279  | 1,967  | 4.5   | 7.6   | 53.8       | 2,818  | 1,141  | 7.7   | 9.5   | -59.5      | *     | —     | *     | —     | —          |
| 3. 材料費            | 678      | 1,629  | 2.8   | 5.9   | 140.3      | 1,295  | 1,070  | 4.6   | 4.1   | -17.4      | 2,072  | 290    | 5.6   | 2.4   | -86.0      | *     | —     | *     | —     | —          |
| 4. 委託費            | 569      | 1,609  | 2.3   | 5.8   | 182.8      | 2,022  | 1,079  | 7.2   | 4.2   | -46.6      | 210    | 192    | 0.6   | 1.6   | -8.6       | *     | —     | *     | —     | —          |
| 5. 減価償却費          | 931      | 896    | 3.8   | 3.2   | -3.8       | 669    | 571    | 2.4   | 2.2   | -14.6      | 1,481  | 623    | 4.0   | 5.2   | -57.9      | *     | —     | *     | —     | —          |
| (再掲)建物減価償却費       | 214      | 196    | 0.9   | 0.7   | -8.4       | 304    | 96     | 1.1   | 0.4   | -68.4      | 393    | 73     | 1.1   | 0.6   | -81.4      | *     | —     | *     | —     | —          |
| (再掲)医療機器減価償却費     | 481      | 339    | 2.0   | 1.2   | -29.5      | 174    | 277    | 0.6   | 1.1   | 59.2       | 632    | 278    | 1.7   | 2.3   | -56.0      | *     | —     | *     | —     | —          |
| 6. その他の医業・介護費用    | 4,178    | 4,967  | 17.0  | 17.9  | 18.9       | 5,204  | 5,532  | 18.5  | 21.3  | 6.3        | 6,237  | 2,113  | 16.9  | 17.6  | -66.1      | *     | —     | *     | —     | —          |
| IV 損益差額(Ⅰ+Ⅱ-Ⅲ)    | 3,660    | 2,257  | 14.9  | 8.1   | —          | 2,809  | 1,466  | 10.0  | 5.6   | —          | 3,669  | 2,498  | 10.0  | 20.8  | —          | *     | —     | *     | —     | —          |
| V 税金              | 756      | 576    | 3.1   | 2.1   | -23.8      | 719    | 587    | 2.6   | 2.3   | -18.4      | 933    | 404    | 2.5   | 3.4   | -56.7      | *     | —     | *     | —     | —          |
| VI 税引後の総損益差額(Ⅳ-V) | 2,904    | 1,681  | 11.8  | 6.1   | —          | 2,090  | 879    | 7.4   | 3.4   | —          | 2,736  | 2,094  | 7.4   | 17.4  | —          | *     | —     | *     | —     | —          |
| 施設数               | 7        | 12     | —     | —     | —          | 13     | 14     | —     | —     | —          | 6      | 4      | —     | —     | —          | *     | 0     | —     | —     | —          |

## 一般診療所(医療法人) (集計2)

(1施設当たり損益)

|                   | 入院診療収益あり |       |       |       |            |        |        |       |       |            |        |        |       |       |            |
|-------------------|----------|-------|-------|-------|------------|--------|--------|-------|-------|------------|--------|--------|-------|-------|------------|
|                   | 皮膚科      |       |       |       |            | その他    |        |       |       |            | 全体     |        |       |       |            |
|                   | 金額       |       | 構成比率  |       | 金額の<br>伸び率 | 金額     |        | 構成比率  |       | 金額の<br>伸び率 | 金額     |        | 構成比率  |       | 金額の<br>伸び率 |
|                   | 21年6月    | 23年6月 | 21年6月 | 23年6月 |            | 21年6月  | 23年6月  | 21年6月 | 23年6月 |            | 21年6月  | 23年6月  | 21年6月 | 23年6月 |            |
|                   | 千円       | 千円    | %     | %     | %          | 千円     | 千円     | %     | %     | %          | 千円     | 千円     | %     | %     | %          |
| I 医業収益            | *        | *     | *     | *     | —          | 29,970 | 42,276 | 97.7  | 100.0 | 41.1       | 28,132 | 24,680 | 97.4  | 96.2  | -12.3      |
| 1. 保険診療収益         | *        | *     | *     | *     | —          | 29,862 | 41,104 | 97.4  | 97.2  | 37.6       | 23,676 | 20,319 | 82.0  | 79.2  | -14.2      |
| (再掲)入院診療収益        | *        | *     | *     | *     | —          | 2,054  | 5,543  | 6.7   | 13.1  | 169.9      | 5,578  | 4,616  | 19.3  | 18.0  | -17.2      |
| (再掲)外来診療収益        | *        | *     | *     | *     | —          | 27,809 | 35,562 | 90.7  | 84.1  | 27.9       | 18,098 | 15,703 | 62.7  | 61.2  | -13.2      |
| 2. 公害等診療収益        | *        | *     | *     | *     | —          | 0      | 6      | 0.0   | 0.0   | —          | 344    | 545    | 1.2   | 2.1   | 58.4       |
| 3. その他の診療収益       | *        | *     | *     | *     | —          | 23     | 476    | 0.1   | 1.1   | 1,969.6    | 3,386  | 2,756  | 11.7  | 10.7  | -18.6      |
| 4. その他の医業収益       | *        | *     | *     | *     | —          | 85     | 690    | 0.3   | 1.6   | 711.8      | 726    | 1,062  | 2.5   | 4.1   | 46.3       |
| II 介護収益           | *        | *     | *     | *     | —          | 695    | 0      | 2.3   | 0.0   | -100.0     | 742    | 973    | 2.6   | 3.8   | 31.1       |
| 1. 施設サービス収益       | *        | *     | *     | *     | —          | 92     | 0      | 0.3   | 0.0   | -100.0     | 273    | 603    | 0.9   | 2.3   | 120.9      |
| 2. 居宅サービス収益       | *        | *     | *     | *     | —          | 603    | 0      | 2.0   | 0.0   | -100.0     | 415    | 270    | 1.4   | 1.1   | -34.9      |
| (再掲)短期入所療養介護分     | *        | *     | *     | *     | —          | 0      | 0      | 0.0   | 0.0   | —          | 106    | 31     | 0.4   | 0.1   | -70.8      |
| 3. その他の介護収益       | *        | *     | *     | *     | —          | 0      | 0      | 0.0   | 0.0   | —          | 55     | 101    | 0.2   | 0.4   | 83.6       |
| III 医業・介護費用       | *        | *     | *     | *     | —          | 32,414 | 36,834 | 105.7 | 87.1  | 13.6       | 26,869 | 24,081 | 93.1  | 93.9  | -10.4      |
| 1. 給与費            | *        | *     | *     | *     | —          | 12,548 | 20,546 | 40.9  | 48.6  | 63.7       | 13,845 | 12,950 | 47.9  | 50.5  | -6.5       |
| 2. 医薬品費           | *        | *     | *     | *     | —          | 7,540  | 4,962  | 24.6  | 11.7  | -34.2      | 3,862  | 3,049  | 13.4  | 11.9  | -21.1      |
| 3. 材料費            | *        | *     | *     | *     | —          | 3,127  | 5,028  | 10.2  | 11.9  | 60.8       | 1,684  | 1,668  | 5.8   | 6.5   | -1.0       |
| 4. 委託費            | *        | *     | *     | *     | —          | 712    | 969    | 2.3   | 2.3   | 36.1       | 1,439  | 1,181  | 5.0   | 4.6   | -17.9      |
| 5. 減価償却費          | *        | *     | *     | *     | —          | 675    | 913    | 2.2   | 2.2   | 35.3       | 789    | 764    | 2.7   | 3.0   | -3.2       |
| (再掲)建物減価償却費       | *        | *     | *     | *     | —          | 130    | 94     | 0.4   | 0.2   | -27.7      | 298    | 156    | 1.0   | 0.6   | -47.7      |
| (再掲)医療機器減価償却費     | *        | *     | *     | *     | —          | 410    | 697    | 1.3   | 1.6   | 70.0       | 261    | 314    | 0.9   | 1.2   | 20.3       |
| 6. その他の医業・介護費用    | *        | *     | *     | *     | —          | 7,812  | 4,415  | 25.5  | 10.4  | -43.5      | 5,250  | 4,469  | 18.2  | 17.4  | -14.9      |
| IV 損益差額(Ⅰ＋Ⅱ－Ⅲ)    | *        | *     | *     | *     | —          | -1,749 | 5,442  | -5.7  | 12.9  | —          | 2,005  | 1,573  | 6.9   | 6.1   | —          |
| V 税金              | *        | *     | *     | *     | —          | 371    | 1,248  | 1.2   | 3.0   | 236.4      | 511    | 516    | 1.8   | 2.0   | 1.0        |
| VI 税引後の総損益差額(Ⅳ－Ⅴ) | *        | *     | *     | *     | —          | -2,120 | 4,194  | -6.9  | 9.9   | —          | 1,494  | 1,057  | 5.2   | 4.1   | —          |
| 施設数               | *        | *     | —     | —     | —          | 3      | 7      | —     | —     | —          | 69     | 88     | —     | —     | —          |

一般診療所(医療法人) (集計2)

(1施設当たり損益)

|                   | 入院診療収益なし |        |       |       |            |       |       |       |       |            |       |       |       |       |            |        |       |       |       |            |
|-------------------|----------|--------|-------|-------|------------|-------|-------|-------|-------|------------|-------|-------|-------|-------|------------|--------|-------|-------|-------|------------|
|                   | 内科       |        |       |       |            | 小児科   |       |       |       |            | 精神科   |       |       |       |            | 外科     |       |       |       |            |
|                   | 金額       |        | 構成比率  |       | 金額の<br>伸び率 | 金額    |       | 構成比率  |       | 金額の<br>伸び率 | 金額    |       | 構成比率  |       | 金額の<br>伸び率 | 金額     |       | 構成比率  |       | 金額の<br>伸び率 |
|                   | 21年6月    | 23年6月  | 21年6月 | 23年6月 |            | 21年6月 | 23年6月 | 21年6月 | 23年6月 |            | 21年6月 | 23年6月 | 21年6月 | 23年6月 |            | 21年6月  | 23年6月 | 21年6月 | 23年6月 |            |
|                   | 千円       | 千円     | %     | %     | %          | 千円    | 千円    | %     | %     | %          | 千円    | 千円    | %     | %     | %          | 千円     | 千円    | %     | %     | %          |
| I 医療収益            | 11,817   | 12,628 | 96.7  | 96.3  | 6.9        | 7,642 | 9,833 | 100.0 | 100.0 | 28.7       | 5,969 | 7,844 | 100.0 | 100.0 | 31.4       | 11,804 | 8,833 | 98.7  | 100.0 | -25.2      |
| 1. 保険診療収益         | 11,000   | 11,927 | 90.0  | 91.0  | 8.4        | 6,500 | 7,232 | 85.0  | 73.5  | 11.3       | 5,760 | 7,655 | 96.5  | 97.6  | 32.9       | 9,976  | 7,810 | 83.4  | 88.4  | -21.7      |
| (再掲)入院診療収益        | 0        | 0      | 0.0   | 0.0   | —          | 0     | 0     | 0.0   | 0.0   | —          | 0     | 0     | 0.0   | 0.0   | —          | 0      | 0     | 0.0   | 0.0   | —          |
| (再掲)外来診療収益        | 11,000   | 11,927 | 90.0  | 91.0  | 8.4        | 6,500 | 7,232 | 85.0  | 73.5  | 11.3       | 5,760 | 7,655 | 96.5  | 97.6  | 32.9       | 9,976  | 7,810 | 83.4  | 88.4  | -21.7      |
| 2. 公害等診療収益        | 19       | 43     | 0.2   | 0.3   | 126.3      | 12    | 4     | 0.2   | 0.0   | -66.7      | 0     | 2     | 0.0   | 0.0   | —          | 120    | 136   | 1.0   | 1.5   | 13.3       |
| 3. その他の診療収益       | 301      | 305    | 2.5   | 2.3   | 1.3        | 590   | 1,495 | 7.7   | 15.2  | 153.4      | 160   | 103   | 2.7   | 1.3   | -35.6      | 1,247  | 458   | 10.4  | 5.2   | -63.3      |
| 4. その他の医療収益       | 496      | 352    | 4.1   | 2.7   | -29.0      | 540   | 1,102 | 7.1   | 11.2  | 104.1      | 50    | 85    | 0.8   | 1.1   | 70.0       | 461    | 429   | 3.9   | 4.9   | -6.9       |
| II 介護収益           | 403      | 484    | 3.3   | 3.7   | 20.1       | 0     | 0     | 0.0   | 0.0   | —          | 0     | 0     | 0.0   | 0.0   | —          | 157    | 0     | 1.3   | 0.0   | -100.0     |
| 1. 施設サービス収益       | 0        | 13     | 0.0   | 0.1   | —          | 0     | 0     | 0.0   | 0.0   | —          | 0     | 0     | 0.0   | 0.0   | —          | 0      | 0     | 0.0   | 0.0   | —          |
| 2. 居宅サービス収益       | 394      | 461    | 3.2   | 3.5   | 17.0       | 0     | 0     | 0.0   | 0.0   | —          | 0     | 0     | 0.0   | 0.0   | —          | 156    | 0     | 1.3   | 0.0   | -100.0     |
| (再掲)短期入所療養介護分     | 0        | 0      | 0.0   | 0.0   | —          | 0     | 0     | 0.0   | 0.0   | —          | 0     | 0     | 0.0   | 0.0   | —          | 0      | 0     | 0.0   | 0.0   | —          |
| 3. その他の介護収益       | 9        | 11     | 0.1   | 0.1   | 22.2       | 0     | 0     | 0.0   | 0.0   | —          | 0     | 0     | 0.0   | 0.0   | —          | 1      | 0     | 0.0   | 0.0   | -100.0     |
| III 医療・介護費用       | 11,833   | 12,818 | 96.8  | 97.8  | 8.3        | 8,368 | 9,625 | 109.5 | 97.9  | 15.0       | 5,713 | 7,572 | 95.7  | 96.5  | 32.5       | 12,140 | 8,453 | 101.5 | 95.7  | -30.4      |
| 1. 給与費            | 6,240    | 6,567  | 51.1  | 50.1  | 5.2        | 5,142 | 5,072 | 67.3  | 51.6  | -1.4       | 3,722 | 5,090 | 62.4  | 64.9  | 36.8       | 6,058  | 4,586 | 50.7  | 51.9  | -24.3      |
| 2. 医薬品費           | 2,212    | 2,272  | 18.1  | 17.3  | 2.7        | 1,144 | 1,805 | 15.0  | 18.4  | 57.8       | 314   | 313   | 5.3   | 4.0   | -0.3       | 1,541  | 1,451 | 12.9  | 16.4  | -5.8       |
| 3. 材料費            | 354      | 485    | 2.9   | 3.7   | 37.0       | 71    | 88    | 0.9   | 0.9   | 23.9       | 61    | 56    | 1.0   | 0.7   | -8.2       | 362    | 134   | 3.0   | 1.5   | -63.0      |
| 4. 委託費            | 476      | 509    | 3.9   | 3.9   | 6.9        | 240   | 262   | 3.1   | 2.7   | 9.2        | 71    | 123   | 1.2   | 1.6   | 73.2       | 536    | 241   | 4.5   | 2.7   | -55.0      |
| 5. 減価償却費          | 360      | 432    | 2.9   | 3.3   | 20.0       | 270   | 228   | 3.5   | 2.3   | -15.6      | 81    | 313   | 1.4   | 4.0   | 286.4      | 714    | 386   | 6.0   | 4.4   | -45.9      |
| (再掲)建物減価償却費       | 81       | 89     | 0.7   | 0.7   | 9.9        | 78    | 46    | 1.0   | 0.5   | -41.0      | 18    | 146   | 0.3   | 1.9   | 711.1      | 210    | 71    | 1.8   | 0.8   | -66.2      |
| (再掲)医療機器減価償却費     | 152      | 163    | 1.2   | 1.2   | 7.2        | 47    | 57    | 0.6   | 0.6   | 21.3       | 8     | 36    | 0.1   | 0.5   | 350.0      | 268    | 160   | 2.2   | 1.8   | -40.3      |
| 6. その他の医療・介護費用    | 2,191    | 2,553  | 17.9  | 19.5  | 16.5       | 1,501 | 2,170 | 19.6  | 22.1  | 44.6       | 1,463 | 1,677 | 24.5  | 21.4  | 14.6       | 2,929  | 1,655 | 24.5  | 18.7  | -43.5      |
| IV 損益差額(Ⅰ+Ⅱ-Ⅲ)    | 386      | 294    | 3.2   | 2.2   | —          | -726  | 208   | -9.5  | 2.1   | —          | 256   | 272   | 4.3   | 3.5   | —          | -179   | 380   | -1.5  | 4.3   | —          |
| V 税金              | 211      | 339    | 1.7   | 2.6   | 60.7       | 110   | 135   | 1.4   | 1.4   | 22.7       | 27    | 140   | 0.5   | 1.8   | 418.5      | 102    | 128   | 0.8   | 1.5   | 25.5       |
| VI 税引後の総損益差額(Ⅳ-V) | 175      | -45    | 1.4   | -0.3  | —          | -836  | 72    | -10.9 | 0.7   | —          | 229   | 133   | 3.8   | 1.7   | —          | -281   | 252   | -2.3  | 2.8   | —          |
| 施設数               | 229      | 284    | —     | —     | —          | 36    | 44    | —     | —     | —          | 8     | 10    | —     | —     | —          | 32     | 30    | —     | —     | —          |

## 一般診療所(医療法人) (集計2)

(1施設当たり損益)

|                   | 入院診療収益なし |        |       |       |            |        |        |       |       |            |        |        |       |       |            |       |       |       |       |            |
|-------------------|----------|--------|-------|-------|------------|--------|--------|-------|-------|------------|--------|--------|-------|-------|------------|-------|-------|-------|-------|------------|
|                   | 整形外科     |        |       |       |            | 産婦人科   |        |       |       |            | 眼科     |        |       |       |            | 耳鼻咽喉科 |       |       |       |            |
|                   | 金額       |        | 構成比率  |       | 金額の<br>伸び率 | 金額     |        | 構成比率  |       | 金額の<br>伸び率 | 金額     |        | 構成比率  |       | 金額の<br>伸び率 | 金額    |       | 構成比率  |       | 金額の<br>伸び率 |
|                   | 21年6月    | 23年6月  | 21年6月 | 23年6月 |            | 21年6月  | 23年6月  | 21年6月 | 23年6月 |            | 21年6月  | 23年6月  | 21年6月 | 23年6月 |            | 21年6月 | 23年6月 | 21年6月 | 23年6月 |            |
|                   | 千円       | 千円     | %     | %     | %          | 千円     | 千円     | %     | %     | %          | 千円     | 千円     | %     | %     | %          | 千円    | 千円    | %     | %     | %          |
| I 医療収益            | 9,513    | 13,802 | 97.3  | 98.7  | 45.1       | 10,135 | 12,340 | 99.9  | 100.0 | 21.8       | 11,076 | 15,566 | 99.9  | 100.0 | 40.5       | 8,028 | 8,434 | 100.0 | 100.0 | 5.1        |
| 1. 保険診療収益         | 8,178    | 11,636 | 83.6  | 83.2  | 42.3       | 6,097  | 8,473  | 60.1  | 68.7  | 39.0       | 10,886 | 15,295 | 98.2  | 98.3  | 40.5       | 7,983 | 8,348 | 99.4  | 99.0  | 4.6        |
| (再掲)入院診療収益        | 0        | 0      | 0.0   | 0.0   | —          | 0      | 0      | 0.0   | 0.0   | —          | 0      | 0      | 0.0   | 0.0   | —          | 0     | 0     | 0.0   | 0.0   | —          |
| (再掲)外来診療収益        | 8,178    | 11,636 | 83.6  | 83.2  | 42.3       | 6,097  | 8,473  | 60.1  | 68.7  | 39.0       | 10,886 | 15,295 | 98.2  | 98.3  | 40.5       | 7,983 | 8,348 | 99.4  | 99.0  | 4.6        |
| 2. 公害等診療収益        | 577      | 1,250  | 5.9   | 8.9   | 116.6      | 2      | 0      | 0.0   | 0.0   | -100.0     | 4      | 10     | 0.0   | 0.1   | 150.0      | 1     | 1     | 0.0   | 0.0   | 0.0        |
| 3. その他の診療収益       | 500      | 666    | 5.1   | 4.8   | 33.2       | 3,835  | 3,398  | 37.8  | 27.5  | -11.4      | 112    | 99     | 1.0   | 0.6   | -11.6      | 19    | 54    | 0.2   | 0.6   | 184.2      |
| 4. その他の医療収益       | 258      | 249    | 2.6   | 1.8   | -3.5       | 201    | 468    | 2.0   | 3.8   | 132.8      | 75     | 162    | 0.7   | 1.0   | 116.0      | 24    | 31    | 0.3   | 0.4   | 29.2       |
| II 介護収益           | 264      | 185    | 2.7   | 1.3   | -29.9      | 14     | 0      | 0.1   | 0.0   | -100.0     | 12     | 0      | 0.1   | 0.0   | -100.0     | 0     | 0     | 0.0   | 0.0   | —          |
| 1. 施設サービス収益       | 0        | 0      | 0.0   | 0.0   | —          | 0      | 0      | 0.0   | 0.0   | —          | 0      | 0      | 0.0   | 0.0   | —          | 0     | 0     | 0.0   | 0.0   | —          |
| 2. 居宅サービス収益       | 263      | 184    | 2.7   | 1.3   | -30.0      | 14     | 0      | 0.1   | 0.0   | -100.0     | 12     | 0      | 0.1   | 0.0   | -100.0     | 0     | 0     | 0.0   | 0.0   | —          |
| (再掲)短期入所療養介護分     | 0        | 0      | 0.0   | 0.0   | —          | 0      | 0      | 0.0   | 0.0   | —          | 0      | 0      | 0.0   | 0.0   | —          | 0     | 0     | 0.0   | 0.0   | —          |
| 3. その他の介護収益       | 1        | 0      | 0.0   | 0.0   | -100.0     | 0      | 0      | 0.0   | 0.0   | —          | 1      | 0      | 0.0   | 0.0   | -100.0     | 0     | 0     | 0.0   | 0.0   | —          |
| III 医療・介護費用       | 9,191    | 13,180 | 94.0  | 94.2  | 43.4       | 8,257  | 11,665 | 81.4  | 94.5  | 41.3       | 9,986  | 13,847 | 90.1  | 89.0  | 38.7       | 8,142 | 8,410 | 101.4 | 99.7  | 3.3        |
| 1. 給与費            | 5,129    | 7,520  | 52.5  | 53.8  | 46.6       | 3,809  | 7,119  | 37.5  | 57.7  | 86.9       | 5,895  | 8,627  | 53.2  | 55.4  | 46.3       | 5,008 | 5,464 | 62.4  | 64.8  | 9.1        |
| 2. 医薬品費           | 1,596    | 1,828  | 16.3  | 13.1  | 14.5       | 1,187  | 915    | 11.7  | 7.4   | -22.9      | 1,003  | 931    | 9.0   | 6.0   | -7.2       | 517   | 578   | 6.4   | 6.9   | 11.8       |
| 3. 材料費            | 291      | 257    | 3.0   | 1.8   | -11.7      | 271    | 328    | 2.7   | 2.7   | 21.0       | 430    | 466    | 3.9   | 3.0   | 8.4        | 59    | 82    | 0.7   | 1.0   | 39.0       |
| 4. 委託費            | 137      | 372    | 1.4   | 2.7   | 171.5      | 826    | 724    | 8.1   | 5.9   | -12.3      | 199    | 497    | 1.8   | 3.2   | 149.7      | 300   | 150   | 3.7   | 1.8   | -50.0      |
| 5. 減価償却費          | 337      | 527    | 3.5   | 3.8   | 56.4       | 257    | 450    | 2.5   | 3.6   | 75.1       | 324    | 367    | 2.9   | 2.4   | 13.3       | 249   | 271   | 3.1   | 3.2   | 8.8        |
| (再掲)建物減価償却費       | 81       | 84     | 0.8   | 0.6   | 3.7        | 61     | 60     | 0.6   | 0.5   | -1.6       | 62     | 43     | 0.6   | 0.3   | -30.6      | 49    | 33    | 0.6   | 0.4   | -32.7      |
| (再掲)医療機器減価償却費     | 100      | 230    | 1.0   | 1.6   | 130.0      | 87     | 183    | 0.9   | 1.5   | 110.3      | 104    | 193    | 0.9   | 1.2   | 85.6       | 82    | 64    | 1.0   | 0.8   | -22.0      |
| 6. その他の医療・介護費用    | 1,701    | 2,676  | 17.4  | 19.1  | 57.3       | 1,907  | 2,129  | 18.8  | 17.3  | 11.6       | 2,134  | 2,960  | 19.2  | 19.0  | 38.7       | 2,009 | 1,865 | 25.0  | 22.1  | -7.2       |
| IV 損益差額(Ⅰ+Ⅱ-Ⅲ)    | 586      | 806    | 6.0   | 5.8   | —          | 1,892  | 675    | 18.6  | 5.5   | —          | 1,103  | 1,718  | 9.9   | 11.0  | —          | -114  | 24    | -1.4  | 0.3   | —          |
| V 税金              | 36       | 221    | 0.4   | 1.6   | 513.9      | 22     | 334    | 0.2   | 2.7   | 1,418.2    | 290    | 252    | 2.6   | 1.6   | -13.1      | 142   | 194   | 1.8   | 2.3   | 36.6       |
| VI 税引後の総損益差額(Ⅳ-V) | 550      | 586    | 5.6   | 4.2   | —          | 1,870  | 340    | 18.4  | 2.8   | —          | 813    | 1,466  | 7.3   | 9.4   | —          | -257  | -171  | -3.2  | -2.0  | —          |
| 施設数               | 30       | 59     | —     | —     | —          | 8      | 7      | —     | —     | —          | 28     | 46     | —     | —     | —          | 29    | 40    | —     | —     | —          |



## 一般診療所(医療法人) (集計2)

(1施設当たり損益)

|                   | 入院診療収益なし |              |       |              |            |        |               |       |              |            |        |               |       |             |            |
|-------------------|----------|--------------|-------|--------------|------------|--------|---------------|-------|--------------|------------|--------|---------------|-------|-------------|------------|
|                   | 皮膚科      |              |       |              |            | その他    |               |       |              |            | 全体     |               |       |             |            |
|                   | 金額       |              | 構成比率  |              | 金額の<br>伸び率 | 金額     |               | 構成比率  |              | 金額の<br>伸び率 | 金額     |               | 構成比率  |             | 金額の<br>伸び率 |
|                   | 21年6月    | 23年6月        | 21年6月 | 23年6月        |            | 21年6月  | 23年6月         | 21年6月 | 23年6月        |            | 21年6月  | 23年6月         | 21年6月 | 23年6月       |            |
|                   | 千円       | 千円           | %     | %            | %          | 千円     | 千円            | %     | %            | %          | 千円     | 千円            | %     | %           | %          |
| I 医業収益            | 8,695    | <b>9,931</b> | 99.8  | <b>100.0</b> | 14.2       | 14,431 | <b>18,473</b> | 100.0 | <b>100.0</b> | 28.0       | 10,768 | <b>12,133</b> | 97.8  | <b>97.9</b> | 12.7       |
| 1. 保険診療収益         | 8,132    | <b>9,433</b> | 93.4  | <b>95.0</b>  | 16.0       | 14,106 | <b>17,877</b> | 97.7  | <b>96.8</b>  | 26.7       | 9,892  | <b>11,178</b> | 89.9  | <b>90.2</b> | 13.0       |
| (再掲)入院診療収益        | 0        | <b>0</b>     | 0.0   | <b>0.0</b>   | —          | 0      | <b>0</b>      | 0.0   | <b>0.0</b>   | —          | 0      | <b>0</b>      | 0.0   | <b>0.0</b>  | —          |
| (再掲)外来診療収益        | 8,132    | <b>9,433</b> | 93.4  | <b>95.0</b>  | 16.0       | 14,106 | <b>17,877</b> | 97.7  | <b>96.8</b>  | 26.7       | 9,892  | <b>11,178</b> | 89.9  | <b>90.2</b> | 13.0       |
| 2. 公害等診療収益        | 2        | <b>5</b>     | 0.0   | <b>0.1</b>   | 150.0      | 8      | <b>28</b>     | 0.1   | <b>0.1</b>   | 250.0      | 59     | <b>161</b>    | 0.5   | <b>1.3</b>  | 172.9      |
| 3. その他の診療収益       | 434      | <b>403</b>   | 5.0   | <b>4.1</b>   | -7.1       | 256    | <b>303</b>    | 1.8   | <b>1.6</b>   | 18.4       | 444    | <b>449</b>    | 4.0   | <b>3.6</b>  | 1.1        |
| 4. その他の医業収益       | 127      | <b>90</b>    | 1.5   | <b>0.9</b>   | -29.1      | 60     | <b>265</b>    | 0.4   | <b>1.4</b>   | 341.7      | 372    | <b>344</b>    | 3.4   | <b>2.8</b>  | -7.5       |
| II 介護収益           | 14       | <b>0</b>     | 0.2   | <b>0.0</b>   | -100.0     | 1      | <b>0</b>      | 0.0   | <b>0.0</b>   | -100.0     | 239    | <b>262</b>    | 2.2   | <b>2.1</b>  | 9.6        |
| 1. 施設サービス収益       | 0        | <b>0</b>     | 0.0   | <b>0.0</b>   | —          | 0      | <b>0</b>      | 0.0   | <b>0.0</b>   | —          | 0      | <b>6</b>      | 0.0   | <b>0.1</b>  | —          |
| 2. 居宅サービス収益       | 14       | <b>0</b>     | 0.2   | <b>0.0</b>   | -100.0     | 0      | <b>0</b>      | 0.0   | <b>0.0</b>   | —          | 234    | <b>250</b>    | 2.1   | <b>2.0</b>  | 6.8        |
| (再掲)短期入所療養介護分     | 0        | <b>0</b>     | 0.0   | <b>0.0</b>   | —          | 0      | <b>0</b>      | 0.0   | <b>0.0</b>   | —          | 0      | <b>0</b>      | 0.0   | <b>0.0</b>  | —          |
| 3. その他の介護収益       | 0        | <b>0</b>     | 0.0   | <b>0.0</b>   | —          | 1      | <b>0</b>      | 0.0   | <b>0.0</b>   | -100.0     | 5      | <b>6</b>      | 0.0   | <b>0.0</b>  | 20.0       |
| III 医業・介護費用       | 7,532    | <b>8,926</b> | 86.5  | <b>89.9</b>  | 18.5       | 13,609 | <b>15,209</b> | 94.3  | <b>82.3</b>  | 11.8       | 10,636 | <b>11,847</b> | 96.6  | <b>95.6</b> | 11.4       |
| 1. 給与費            | 4,350    | <b>4,931</b> | 49.9  | <b>49.7</b>  | 13.4       | 6,018  | <b>6,377</b>  | 41.7  | <b>34.5</b>  | 6.0        | 5,740  | <b>6,411</b>  | 52.1  | <b>51.7</b> | 11.7       |
| 2. 医薬品費           | 1,226    | <b>1,700</b> | 14.1  | <b>17.1</b>  | 38.7       | 3,277  | <b>2,827</b>  | 22.7  | <b>15.3</b>  | -13.7      | 1,764  | <b>1,841</b>  | 16.0  | <b>14.9</b> | 4.4        |
| 3. 材料費            | 101      | <b>105</b>   | 1.2   | <b>1.1</b>   | 4.0        | 627    | <b>1,640</b>  | 4.3   | <b>8.9</b>   | 161.6      | 298    | <b>371</b>    | 2.7   | <b>3.0</b>  | 24.5       |
| 4. 委託費            | 227      | <b>140</b>   | 2.6   | <b>1.4</b>   | -38.3      | 711    | <b>537</b>    | 4.9   | <b>2.9</b>   | -24.5      | 399    | <b>409</b>    | 3.6   | <b>3.3</b>  | 2.5        |
| 5. 減価償却費          | 220      | <b>226</b>   | 2.5   | <b>2.3</b>   | 2.7        | 305    | <b>785</b>    | 2.1   | <b>4.2</b>   | 157.4      | 349    | <b>399</b>    | 3.2   | <b>3.2</b>  | 14.3       |
| (再掲)建物減価償却費       | 45       | <b>29</b>    | 0.5   | <b>0.3</b>   | -35.6      | 57     | <b>228</b>    | 0.4   | <b>1.2</b>   | 300.0      | 82     | <b>76</b>     | 0.7   | <b>0.6</b>  | -7.3       |
| (再掲)医療機器減価償却費     | 69       | <b>57</b>    | 0.8   | <b>0.6</b>   | -17.4      | 69     | <b>200</b>    | 0.5   | <b>1.1</b>   | 189.9      | 129    | <b>149</b>    | 1.2   | <b>1.2</b>  | 15.5       |
| 6. その他の医業・介護費用    | 1,408    | <b>1,822</b> | 16.2  | <b>18.4</b>  | 29.4       | 2,670  | <b>3,044</b>  | 18.5  | <b>16.5</b>  | 14.0       | 2,085  | <b>2,417</b>  | 18.9  | <b>19.5</b> | 15.9       |
| IV 損益差額(Ⅰ＋Ⅱ－Ⅲ)    | 1,177    | <b>1,005</b> | 13.5  | <b>10.1</b>  | —          | 823    | <b>3,264</b>  | 5.7   | <b>17.7</b>  | —          | 371    | <b>548</b>    | 3.4   | <b>4.4</b>  | —          |
| V 税金              | 108      | <b>112</b>   | 1.2   | <b>1.1</b>   | 3.7        | 56     | <b>168</b>    | 0.4   | <b>0.9</b>   | 200.0      | 165    | <b>261</b>    | 1.5   | <b>2.1</b>  | 58.2       |
| VI 税引後の総損益差額(Ⅳ－Ⅴ) | 1,069    | <b>893</b>   | 12.3  | <b>9.0</b>   | —          | 768    | <b>3,096</b>  | 5.3   | <b>16.8</b>  | —          | 206    | <b>286</b>    | 1.9   | <b>2.3</b>  | —          |
| 施設数               | 29       | <b>35</b>    | —     | —            | —          | 14     | <b>11</b>     | —     | —            | —          | 443    | <b>566</b>    | —     | —           | —          |

一般診療所(医療法人) (集計2)

(1施設当たり損益)

|                   | 入院診療収益なし(参考)有床 |        |       |       |            |       |       |       |       |            |       |       |       |       |            |       |       |       |       |            |
|-------------------|----------------|--------|-------|-------|------------|-------|-------|-------|-------|------------|-------|-------|-------|-------|------------|-------|-------|-------|-------|------------|
|                   | 内科             |        |       |       |            | 小児科   |       |       |       |            | 精神科   |       |       |       |            | 外科    |       |       |       |            |
|                   | 金額             |        | 構成比率  |       | 金額の<br>伸び率 | 金額    |       | 構成比率  |       | 金額の<br>伸び率 | 金額    |       | 構成比率  |       | 金額の<br>伸び率 | 金額    |       | 構成比率  |       | 金額の<br>伸び率 |
|                   | 21年6月          | 23年6月  | 21年6月 | 23年6月 |            | 21年6月 | 23年6月 | 21年6月 | 23年6月 |            | 21年6月 | 23年6月 | 21年6月 | 23年6月 |            | 21年6月 | 23年6月 | 21年6月 | 23年6月 |            |
|                   | 千円             | 千円     | %     | %     | %          | 千円    | 千円    | %     | %     | %          | 千円    | 千円    | %     | %     | %          | 千円    | 千円    | %     | %     | %          |
| I 医業収益            | 11,662         | 14,437 | 83.2  | 81.5  | 23.8       | *     | *     | *     | *     | —          | —     | —     | —     | —     | —          | 8,410 | 9,806 | 96.3  | 100.0 | 16.6       |
| 1. 保険診療収益         | 11,206         | 13,487 | 80.0  | 76.1  | 20.4       | *     | *     | *     | *     | —          | —     | —     | —     | —     | —          | 7,879 | 9,049 | 90.3  | 92.3  | 14.8       |
| (再掲)入院診療収益        | 0              | 0      | 0.0   | 0.0   | —          | *     | *     | *     | *     | —          | —     | —     | —     | —     | —          | 0     | 0     | 0.0   | 0.0   | —          |
| (再掲)外来診療収益        | 11,206         | 13,487 | 80.0  | 76.1  | 20.4       | *     | *     | *     | *     | —          | —     | —     | —     | —     | —          | 7,879 | 9,049 | 90.3  | 92.3  | 14.8       |
| 2. 公害等診療収益        | 0              | 62     | 0.0   | 0.4   | —          | *     | *     | *     | *     | —          | —     | —     | —     | —     | —          | 46    | 273   | 0.5   | 2.8   | 493.5      |
| 3. その他の診療収益       | 86             | 231    | 0.6   | 1.3   | 168.6      | *     | *     | *     | *     | —          | —     | —     | —     | —     | —          | 266   | 441   | 3.0   | 4.5   | 65.8       |
| 4. その他の医業収益       | 370            | 656    | 2.6   | 3.7   | 77.3       | *     | *     | *     | *     | —          | —     | —     | —     | —     | —          | 219   | 42    | 2.5   | 0.4   | -80.8      |
| II 介護収益           | 2,349          | 3,276  | 16.8  | 18.5  | 39.5       | *     | *     | *     | *     | —          | —     | —     | —     | —     | —          | 320   | 0     | 3.7   | 0.0   | -100.0     |
| 1. 施設サービス収益       | 0              | 362    | 0.0   | 2.0   | —          | *     | *     | *     | *     | —          | —     | —     | —     | —     | —          | 0     | 0     | 0.0   | 0.0   | —          |
| 2. 居宅サービス収益       | 2,333          | 2,862  | 16.7  | 16.2  | 22.7       | *     | *     | *     | *     | —          | —     | —     | —     | —     | —          | 320   | 0     | 3.7   | 0.0   | -100.0     |
| (再掲)短期入所療養介護分     | 0              | 0      | 0.0   | 0.0   | —          | *     | *     | *     | *     | —          | —     | —     | —     | —     | —          | 0     | 0     | 0.0   | 0.0   | —          |
| 3. その他の介護収益       | 16             | 51     | 0.1   | 0.3   | 218.8      | *     | *     | *     | *     | —          | —     | —     | —     | —     | —          | 0     | 0     | 0.0   | 0.0   | —          |
| III 医業・介護費用       | 13,695         | 18,265 | 97.7  | 103.1 | 33.4       | *     | *     | *     | *     | —          | —     | —     | —     | —     | —          | 9,377 | 8,716 | 107.4 | 88.9  | -7.0       |
| 1. 給与費            | 6,540          | 9,510  | 46.7  | 53.7  | 45.4       | *     | *     | *     | *     | —          | —     | —     | —     | —     | —          | 4,685 | 5,332 | 53.7  | 54.4  | 13.8       |
| 2. 医薬品費           | 3,307          | 2,459  | 23.6  | 13.9  | -25.6      | *     | *     | *     | *     | —          | —     | —     | —     | —     | —          | 1,262 | 1,114 | 14.5  | 11.4  | -11.7      |
| 3. 材料費            | 411            | 397    | 2.9   | 2.2   | -3.4       | *     | *     | *     | *     | —          | —     | —     | —     | —     | —          | 475   | 223   | 5.4   | 2.3   | -53.1      |
| 4. 委託費            | 385            | 695    | 2.7   | 3.9   | 80.5       | *     | *     | *     | *     | —          | —     | —     | —     | —     | —          | 321   | 291   | 3.7   | 3.0   | -9.3       |
| 5. 減価償却費          | 387            | 877    | 2.8   | 4.9   | 126.6      | *     | *     | *     | *     | —          | —     | —     | —     | —     | —          | 149   | 210   | 1.7   | 2.1   | 40.9       |
| (再掲)建物減価償却費       | 125            | 246    | 0.9   | 1.4   | 96.8       | *     | *     | *     | *     | —          | —     | —     | —     | —     | —          | 1     | 9     | 0.0   | 0.1   | 800.0      |
| (再掲)医療機器減価償却費     | 184            | 266    | 1.3   | 1.5   | 44.6       | *     | *     | *     | *     | —          | —     | —     | —     | —     | —          | 95    | 174   | 1.1   | 1.8   | 83.2       |
| 6. その他の医業・介護費用    | 2,666          | 4,329  | 19.0  | 24.4  | 62.4       | *     | *     | *     | *     | —          | —     | —     | —     | —     | —          | 2,485 | 1,546 | 28.5  | 15.8  | -37.8      |
| IV 損益差額(Ⅰ+Ⅱ-Ⅲ)    | 316            | -552   | 2.3   | -3.1  | —          | *     | *     | *     | *     | —          | —     | —     | —     | —     | —          | -647  | 1,090 | -7.4  | 11.1  | —          |
| V 税金              | 201            | 192    | 1.4   | 1.1   | -4.5       | *     | *     | *     | *     | —          | —     | —     | —     | —     | —          | 7     | 139   | 0.1   | 1.4   | 1,885.7    |
| VI 税引後の総損益差額(Ⅳ-V) | 115            | -744   | 0.8   | -4.2  | —          | *     | *     | *     | *     | —          | —     | —     | —     | —     | —          | -654  | 951   | -7.5  | 9.7   | —          |
| 施設数               | 7              | 10     | —     | —     | —          | *     | *     | —     | —     | —          | 0     | 0     | —     | —     | —          | 4     | 4     | —     | —     | —          |

一般診療所(医療法人) (集計2)

(1施設当たり損益)

|                   | 入院診療収益なし(参考)有床 |        |       |       |            |        |        |       |       |            |       |        |       |       |            |       |       |       |       |            |
|-------------------|----------------|--------|-------|-------|------------|--------|--------|-------|-------|------------|-------|--------|-------|-------|------------|-------|-------|-------|-------|------------|
|                   | 整形外科           |        |       |       |            | 産婦人科   |        |       |       |            | 眼科    |        |       |       |            | 耳鼻咽喉科 |       |       |       |            |
|                   | 金額             |        | 構成比率  |       | 金額の<br>伸び率 | 金額     |        | 構成比率  |       | 金額の<br>伸び率 | 金額    |        | 構成比率  |       | 金額の<br>伸び率 | 金額    |       | 構成比率  |       | 金額の<br>伸び率 |
|                   | 21年6月          | 23年6月  | 21年6月 | 23年6月 |            | 21年6月  | 23年6月  | 21年6月 | 23年6月 |            | 21年6月 | 23年6月  | 21年6月 | 23年6月 |            | 21年6月 | 23年6月 | 21年6月 | 23年6月 |            |
|                   | 千円             | 千円     | %     | %     | %          | 千円     | 千円     | %     | %     | %          | 千円    | 千円     | %     | %     | %          | 千円    | 千円    | %     | %     | %          |
| I 医業収益            | *              | 15,389 | *     | 100.0 | —          | 14,070 | 14,491 | 100.0 | 100.0 | 3.0        | *     | 18,648 | *     | 100.0 | —          | —     | *     | —     | *     | —          |
| 1. 保険診療収益         | *              | 12,007 | *     | 78.0  | —          | 6,967  | 9,868  | 49.5  | 68.1  | 41.6       | *     | 18,490 | *     | 99.2  | —          | —     | *     | —     | *     | —          |
| (再掲)入院診療収益        | *              | 0      | *     | 0.0   | —          | 0      | 0      | 0.0   | 0.0   | —          | *     | 0      | *     | 0.0   | —          | —     | *     | —     | *     | —          |
| (再掲)外来診療収益        | *              | 12,007 | *     | 78.0  | —          | 6,967  | 9,868  | 49.5  | 68.1  | 41.6       | *     | 18,490 | *     | 99.2  | —          | —     | *     | —     | *     | —          |
| 2. 公害等診療収益        | *              | 735    | *     | 4.8   | —          | 0      | 0      | 0.0   | 0.0   | —          | *     | 2      | *     | 0.0   | —          | —     | *     | —     | *     | —          |
| 3. その他の診療収益       | *              | 1,976  | *     | 12.8  | —          | 6,720  | 4,089  | 47.8  | 28.2  | -39.2      | *     | 23     | *     | 0.1   | —          | —     | *     | —     | *     | —          |
| 4. その他の医業収益       | *              | 670    | *     | 4.4   | —          | 384    | 534    | 2.7   | 3.7   | 39.1       | *     | 133    | *     | 0.7   | —          | —     | *     | —     | *     | —          |
| II 介護収益           | *              | 0      | *     | 0.0   | —          | 0      | 0      | 0.0   | 0.0   | —          | *     | 0      | *     | 0.0   | —          | —     | *     | —     | *     | —          |
| 1. 施設サービス収益       | *              | 0      | *     | 0.0   | —          | 0      | 0      | 0.0   | 0.0   | —          | *     | 0      | *     | 0.0   | —          | —     | *     | —     | *     | —          |
| 2. 居宅サービス収益       | *              | 0      | *     | 0.0   | —          | 0      | 0      | 0.0   | 0.0   | —          | *     | 0      | *     | 0.0   | —          | —     | *     | —     | *     | —          |
| (再掲)短期入所療養介護分     | *              | 0      | *     | 0.0   | —          | 0      | 0      | 0.0   | 0.0   | —          | *     | 0      | *     | 0.0   | —          | —     | *     | —     | *     | —          |
| 3. その他の介護収益       | *              | 0      | *     | 0.0   | —          | 0      | 0      | 0.0   | 0.0   | —          | *     | 0      | *     | 0.0   | —          | —     | *     | —     | *     | —          |
| III 医業・介護費用       | *              | 14,449 | *     | 93.9  | —          | 10,003 | 13,668 | 71.1  | 94.3  | 36.6       | *     | 13,814 | *     | 74.1  | —          | —     | *     | —     | *     | —          |
| 1. 給与費            | *              | 8,902  | *     | 57.9  | —          | 4,429  | 8,440  | 31.5  | 58.2  | 90.6       | *     | 7,538  | *     | 40.4  | —          | —     | *     | —     | *     | —          |
| 2. 医薬品費           | *              | 976    | *     | 6.3   | —          | 1,868  | 1,038  | 13.3  | 7.2   | -44.4      | *     | 1,231  | *     | 6.6   | —          | —     | *     | —     | *     | —          |
| 3. 材料費            | *              | 465    | *     | 3.0   | —          | 422    | 456    | 3.0   | 3.1   | 8.1        | *     | 1,553  | *     | 8.3   | —          | —     | *     | —     | *     | —          |
| 4. 委託費            | *              | 638    | *     | 4.1   | —          | 1,005  | 826    | 7.1   | 5.7   | -17.8      | *     | 301    | *     | 1.6   | —          | —     | *     | —     | *     | —          |
| 5. 減価償却費          | *              | 733    | *     | 4.8   | —          | 354    | 564    | 2.5   | 3.9   | 59.3       | *     | 666    | *     | 3.6   | —          | —     | *     | —     | *     | —          |
| (再掲)建物減価償却費       | *              | 42     | *     | 0.3   | —          | 82     | 83     | 0.6   | 0.6   | 1.2        | *     | 82     | *     | 0.4   | —          | —     | *     | —     | *     | —          |
| (再掲)医療機器減価償却費     | *              | 430    | *     | 2.8   | —          | 173    | 253    | 1.2   | 1.7   | 46.2       | *     | 391    | *     | 2.1   | —          | —     | *     | —     | *     | —          |
| 6. その他の医業・介護費用    | *              | 2,736  | *     | 17.8  | —          | 1,925  | 2,343  | 13.7  | 16.2  | 21.7       | *     | 2,525  | *     | 13.5  | —          | —     | *     | —     | *     | —          |
| IV 損益差額(Ⅰ+Ⅱ-Ⅲ)    | *              | 939    | *     | 6.1   | —          | 4,068  | 824    | 28.9  | 5.7   | —          | *     | 4,834  | *     | 25.9  | —          | —     | *     | —     | *     | —          |
| V 税金              | *              | 110    | *     | 0.7   | —          | 24     | 395    | 0.2   | 2.7   | 1,545.8    | *     | 822    | *     | 4.4   | —          | —     | *     | —     | *     | —          |
| VI 税引後の総損益差額(Ⅳ-V) | *              | 829    | *     | 5.4   | —          | 4,043  | 429    | 28.7  | 3.0   | —          | *     | 4,012  | *     | 21.5  | —          | —     | *     | —     | *     | —          |
| 施設数               | *              | 5      | —     | —     | —          | 3      | 5      | —     | —     | —          | *     | 6      | —     | —     | —          | 0     | *     | —     | —     | —          |

一般診療所(医療法人) (集計2)

(1施設当たり損益)

|                   | 入院診療収益なし(参考)有床 |       |       |       |            |       |       |       |       |            |        |        |       |       |            |
|-------------------|----------------|-------|-------|-------|------------|-------|-------|-------|-------|------------|--------|--------|-------|-------|------------|
|                   | 皮膚科            |       |       |       |            | その他   |       |       |       |            | 全体     |        |       |       |            |
|                   | 金額             |       | 構成比率  |       | 金額の<br>伸び率 | 金額    |       | 構成比率  |       | 金額の<br>伸び率 | 金額     |        | 構成比率  |       | 金額の<br>伸び率 |
|                   | 21年6月          | 23年6月 | 21年6月 | 23年6月 |            | 21年6月 | 23年6月 | 21年6月 | 23年6月 |            | 21年6月  | 23年6月  | 21年6月 | 23年6月 |            |
|                   | 千円             | 千円    | %     | %     | %          | 千円    | 千円    | %     | %     | %          | 千円     | 千円     | %     | %     | %          |
| I 医業収益            | —              | —     | —     | —     | —          | —     | —     | —     | —     | —          | 10,679 | 14,311 | 91.6  | 93.5  | 34.0       |
| 1. 保険診療収益         | —              | —     | —     | —     | —          | —     | —     | —     | —     | —          | 9,013  | 12,591 | 77.3  | 82.3  | 39.7       |
| (再掲)入院診療収益        | —              | —     | —     | —     | —          | —     | —     | —     | —     | —          | 0      | 0      | 0.0   | 0.0   | —          |
| (再掲)外来診療収益        | —              | —     | —     | —     | —          | —     | —     | —     | —     | —          | 9,013  | 12,591 | 77.3  | 82.3  | 39.7       |
| 2. 公害等診療収益        | —              | —     | —     | —     | —          | —     | —     | —     | —     | —          | 115    | 165    | 1.0   | 1.1   | 43.5       |
| 3. その他の診療収益       | —              | —     | —     | —     | —          | —     | —     | —     | —     | —          | 1,265  | 1,053  | 10.8  | 6.9   | -16.8      |
| 4. その他の医業収益       | —              | —     | —     | —     | —          | —     | —     | —     | —     | —          | 285    | 503    | 2.4   | 3.3   | 76.5       |
| II 介護収益           | —              | —     | —     | —     | —          | —     | —     | —     | —     | —          | 984    | 993    | 8.4   | 6.5   | 0.9        |
| 1. 施設サービス収益       | —              | —     | —     | —     | —          | —     | —     | —     | —     | —          | 0      | 110    | 0.0   | 0.7   | —          |
| 2. 居宅サービス収益       | —              | —     | —     | —     | —          | —     | —     | —     | —     | —          | 978    | 867    | 8.4   | 5.7   | -11.3      |
| (再掲)短期入所療養介護分     | —              | —     | —     | —     | —          | —     | —     | —     | —     | —          | 0      | 0      | 0.0   | 0.0   | —          |
| 3. その他の介護収益       | —              | —     | —     | —     | —          | —     | —     | —     | —     | —          | 6      | 15     | 0.1   | 0.1   | 150.0      |
| III 医業・介護費用       | —              | —     | —     | —     | —          | —     | —     | —     | —     | —          | 10,857 | 14,143 | 93.1  | 92.4  | 30.3       |
| 1. 給与費            | —              | —     | —     | —     | —          | —     | —     | —     | —     | —          | 5,377  | 8,009  | 46.1  | 52.3  | 48.9       |
| 2. 医薬品費           | —              | —     | —     | —     | —          | —     | —     | —     | —     | —          | 2,061  | 1,552  | 17.7  | 10.1  | -24.7      |
| 3. 材料費            | —              | —     | —     | —     | —          | —     | —     | —     | —     | —          | 421    | 571    | 3.6   | 3.7   | 35.6       |
| 4. 委託費            | —              | —     | —     | —     | —          | —     | —     | —     | —     | —          | 404    | 533    | 3.5   | 3.5   | 31.9       |
| 5. 減価償却費          | —              | —     | —     | —     | —          | —     | —     | —     | —     | —          | 388    | 624    | 3.3   | 4.1   | 60.8       |
| (再掲)建物減価償却費       | —              | —     | —     | —     | —          | —     | —     | —     | —     | —          | 106    | 110    | 0.9   | 0.7   | 3.8        |
| (再掲)医療機器減価償却費     | —              | —     | —     | —     | —          | —     | —     | —     | —     | —          | 180    | 282    | 1.5   | 1.8   | 56.7       |
| 6. その他の医業・介護費用    | —              | —     | —     | —     | —          | —     | —     | —     | —     | —          | 2,206  | 2,853  | 18.9  | 18.6  | 29.3       |
| IV 損益差額(Ⅰ＋Ⅱ－Ⅲ)    | —              | —     | —     | —     | —          | —     | —     | —     | —     | —          | 806    | 1,161  | 6.9   | 7.6   | —          |
| V 税金              | —              | —     | —     | —     | —          | —     | —     | —     | —     | —          | 107    | 314    | 0.9   | 2.1   | 193.5      |
| VI 税引後の総損益差額(Ⅳ－Ⅴ) | —              | —     | —     | —     | —          | —     | —     | —     | —     | —          | 699    | 846    | 6.0   | 5.5   | —          |
| 施設数               | 0              | 0     | —     | —     | —          | 0     | 0     | —     | —     | —          | 18     | 33     | —     | —     | —          |

## 一般診療所(医療法人) (集計2)

(1施設当たり損益)

|                   | 全体     |        |       |       |            |       |       |       |       |            |       |       |       |       |            |        |        |       |       |            |
|-------------------|--------|--------|-------|-------|------------|-------|-------|-------|-------|------------|-------|-------|-------|-------|------------|--------|--------|-------|-------|------------|
|                   | 内科     |        |       |       |            | 小児科   |       |       |       |            | 精神科   |       |       |       |            | 外科     |        |       |       |            |
|                   | 金額     |        | 構成比率  |       | 金額の<br>伸び率 | 金額    |       | 構成比率  |       | 金額の<br>伸び率 | 金額    |       | 構成比率  |       | 金額の<br>伸び率 | 金額     |        | 構成比率  |       | 金額の<br>伸び率 |
|                   | 21年6月  | 23年6月  | 21年6月 | 23年6月 |            | 21年6月 | 23年6月 | 21年6月 | 23年6月 |            | 21年6月 | 23年6月 | 21年6月 | 23年6月 |            | 21年6月  | 23年6月  | 21年6月 | 23年6月 |            |
|                   | 千円     | 千円     | %     | %     | %          | 千円    | 千円    | %     | %     | %          | 千円    | 千円    | %     | %     | %          | 千円     | 千円     | %     | %     | %          |
| I 医業収益            | 13,215 | 13,841 | 96.1  | 95.8  | 4.7        | 7,990 | 9,957 | 100.0 | 100.0 | 24.6       | 6,882 | 9,945 | 100.0 | 100.0 | 44.5       | 18,282 | 12,015 | 99.0  | 97.2  | -34.3      |
| 1. 保険診療収益         | 12,366 | 13,028 | 89.9  | 90.2  | 5.4        | 6,803 | 7,344 | 85.1  | 73.8  | 8.0        | 6,590 | 9,736 | 95.8  | 97.9  | 47.7       | 16,456 | 10,694 | 89.1  | 86.5  | -35.0      |
| (再掲)入院診療収益        | 444    | 425    | 3.2   | 2.9   | -4.3       | 199   | 70    | 2.5   | 0.7   | -64.8      | 288   | 641   | 4.2   | 6.4   | 122.6      | 2,261  | 1,755  | 12.2  | 14.2  | -22.4      |
| (再掲)外来診療収益        | 11,922 | 12,603 | 86.7  | 87.3  | 5.7        | 6,604 | 7,274 | 82.7  | 73.1  | 10.1       | 6,302 | 9,095 | 91.6  | 91.5  | 44.3       | 14,195 | 8,939  | 76.9  | 72.3  | -37.0      |
| 2. 公害等診療収益        | 42     | 41     | 0.3   | 0.3   | -2.4       | 21    | 4     | 0.3   | 0.0   | -81.0      | 5     | 1     | 0.1   | 0.0   | -80.0      | 141    | 338    | 0.8   | 2.7   | 139.7      |
| 3. その他の診療収益       | 310    | 304    | 2.3   | 2.1   | -1.9       | 653   | 1,495 | 8.2   | 15.0  | 128.9      | 167   | 100   | 2.4   | 1.0   | -40.1      | 1,196  | 558    | 6.5   | 4.5   | -53.3      |
| 4. その他の医業収益       | 498    | 467    | 3.6   | 3.2   | -6.2       | 513   | 1,114 | 6.4   | 11.2  | 117.2      | 120   | 107   | 1.7   | 1.1   | -10.8      | 490    | 424    | 2.7   | 3.4   | -13.5      |
| II 介護収益           | 540    | 602    | 3.9   | 4.2   | 11.5       | 0     | 0     | 0.0   | 0.0   | —          | 0     | 0     | 0.0   | 0.0   | —          | 187    | 351    | 1.0   | 2.8   | 87.7       |
| 1. 施設サービス収益       | 70     | 140    | 0.5   | 1.0   | 100.0      | 0     | 0     | 0.0   | 0.0   | —          | 0     | 0     | 0.0   | 0.0   | —          | 0      | 123    | 0.0   | 1.0   | —          |
| 2. 居宅サービス収益       | 447    | 444    | 3.3   | 3.1   | -0.7       | 0     | 0     | 0.0   | 0.0   | —          | 0     | 0     | 0.0   | 0.0   | —          | 186    | 92     | 1.0   | 0.7   | -50.5      |
| (再掲)短期入所療養介護分     | 29     | 3      | 0.2   | 0.0   | -89.7      | 0     | 0     | 0.0   | 0.0   | —          | 0     | 0     | 0.0   | 0.0   | —          | 0      | 38     | 0.0   | 0.3   | —          |
| 3. その他の介護収益       | 23     | 18     | 0.2   | 0.1   | -21.7      | 0     | 0     | 0.0   | 0.0   | —          | 0     | 0     | 0.0   | 0.0   | —          | 1      | 136    | 0.0   | 1.1   | 13,500.0   |
| III 医業・介護費用       | 13,351 | 14,068 | 97.1  | 97.4  | 5.4        | 8,795 | 9,746 | 110.1 | 97.9  | 10.8       | 6,780 | 9,655 | 98.5  | 97.1  | 42.4       | 17,425 | 12,031 | 94.3  | 97.3  | -31.0      |
| 1. 給与費            | 6,871  | 7,239  | 49.9  | 50.1  | 5.4        | 5,392 | 5,184 | 67.5  | 52.1  | -3.9       | 4,328 | 6,274 | 62.9  | 63.1  | 45.0       | 8,465  | 6,256  | 45.8  | 50.6  | -26.1      |
| 2. 医薬品費           | 2,470  | 2,414  | 18.0  | 16.7  | -2.3       | 1,122 | 1,784 | 14.0  | 17.9  | 59.0       | 319   | 477   | 4.6   | 4.8   | 49.5       | 2,928  | 1,869  | 15.9  | 15.1  | -36.2      |
| 3. 材料費            | 537    | 612    | 3.9   | 4.2   | 14.0       | 97    | 88    | 1.2   | 0.9   | -9.3       | 105   | 195   | 1.5   | 2.0   | 85.7       | 652    | 477    | 3.5   | 3.9   | -26.8      |
| 4. 委託費            | 584    | 582    | 4.2   | 4.0   | -0.3       | 295   | 275   | 3.7   | 2.8   | -6.8       | 189   | 336   | 2.7   | 3.4   | 77.8       | 959    | 563    | 5.2   | 4.6   | -41.3      |
| 5. 減価償却費          | 395    | 475    | 2.9   | 3.3   | 20.3       | 331   | 227   | 4.1   | 2.3   | -31.4      | 198   | 386   | 2.9   | 3.9   | 94.9       | 700    | 473    | 3.8   | 3.8   | -32.4      |
| (再掲)建物減価償却費       | 101    | 102    | 0.7   | 0.7   | 1.0        | 145   | 45    | 1.8   | 0.5   | -69.0      | 79    | 175   | 1.1   | 1.8   | 121.5      | 208    | 74     | 1.1   | 0.6   | -64.4      |
| (再掲)医療機器減価償却費     | 154    | 177    | 1.1   | 1.2   | 14.9       | 48    | 56    | 0.6   | 0.6   | 16.7       | 9     | 32    | 0.1   | 0.3   | 255.6      | 277    | 192    | 1.5   | 1.6   | -30.7      |
| 6. その他の医業・介護費用    | 2,494  | 2,747  | 18.1  | 19.0  | 10.1       | 1,558 | 2,188 | 19.5  | 22.0  | 40.4       | 1,640 | 1,987 | 23.8  | 20.0  | 21.2       | 3,720  | 2,394  | 20.1  | 19.4  | -35.6      |
| IV 損益差額(Ⅰ＋Ⅱ－Ⅲ)    | 405    | 375    | 2.9   | 2.6   | —          | -805  | 211   | -10.1 | 2.1   | —          | 103   | 290   | 1.5   | 2.9   | —          | 1,044  | 335    | 5.7   | 2.7   | —          |
| V 税金              | 218    | 355    | 1.6   | 2.5   | 62.8       | 108   | 136   | 1.4   | 1.4   | 25.9       | 45    | 147   | 0.7   | 1.5   | 226.7      | 232    | 138    | 1.3   | 1.1   | -40.5      |
| VI 税引後の総損益差額(Ⅳ－Ⅴ) | 187    | 20     | 1.4   | 0.1   | —          | -913  | 76    | -11.4 | 0.8   | —          | 58    | 143   | 0.8   | 1.4   | —          | 812    | 197    | 4.4   | 1.6   | —          |
| 施設数               | 256    | 319    | —     | —     | —          | 38    | 45    | —     | —     | —          | 9     | 11    | —     | —     | —          | 40     | 43     | —     | —     | —          |

## 一般診療所(医療法人) (集計2)

(1施設当たり損益)

|                   | 全体     |        |       |       |            |        |        |       |       |            |        |        |       |       |            |       |       |       |       |            |
|-------------------|--------|--------|-------|-------|------------|--------|--------|-------|-------|------------|--------|--------|-------|-------|------------|-------|-------|-------|-------|------------|
|                   | 整形外科   |        |       |       |            | 産婦人科   |        |       |       |            | 眼科     |        |       |       |            | 耳鼻咽喉科 |       |       |       |            |
|                   | 金額     |        | 構成比率  |       | 金額の<br>伸び率 | 金額     |        | 構成比率  |       | 金額の<br>伸び率 | 金額     |        | 構成比率  |       | 金額の<br>伸び率 | 金額    |       | 構成比率  |       | 金額の<br>伸び率 |
|                   | 21年6月  | 23年6月  | 21年6月 | 23年6月 |            | 21年6月  | 23年6月  | 21年6月 | 23年6月 |            | 21年6月  | 23年6月  | 21年6月 | 23年6月 |            | 21年6月 | 23年6月 | 21年6月 | 23年6月 |            |
|                   | 千円     | 千円     | %     | %     | %          | 千円     | 千円     | %     | %     | %          | 千円     | 千円     | %     | %     | %          | 千円    | 千円    | %     | %     | %          |
| I 医業収益            | 12,346 | 15,937 | 98.2  | 97.7  | 29.1       | 21,271 | 21,412 | 100.0 | 100.0 | 0.7        | 15,622 | 15,282 | 99.9  | 100.0 | -2.2       | 8,058 | 8,434 | 100.0 | 100.0 | 4.7        |
| 1. 保険診療収益         | 10,629 | 13,457 | 84.5  | 82.5  | 26.6       | 9,074  | 8,873  | 42.6  | 41.4  | -2.2       | 15,193 | 15,022 | 97.2  | 98.3  | -1.1       | 8,009 | 8,348 | 99.4  | 99.0  | 4.2        |
| (再掲)入院診療収益        | 981    | 1,343  | 7.8   | 8.2   | 36.9       | 3,783  | 1,811  | 17.8  | 8.5   | -52.1      | 1,384  | 190    | 8.9   | 1.2   | -86.3      | 14    | 0     | 0.2   | 0.0   | -100.0     |
| (再掲)外来診療収益        | 9,649  | 12,115 | 76.7  | 74.2  | 25.6       | 5,291  | 7,062  | 24.9  | 33.0  | 33.5       | 13,808 | 14,833 | 88.3  | 97.1  | 7.4        | 7,995 | 8,348 | 99.2  | 99.0  | 4.4        |
| 2. 公害等診療収益        | 879    | 1,555  | 7.0   | 9.5   | 76.9       | 2      | 2      | 0.0   | 0.0   | 0.0        | 5      | 9      | 0.0   | 0.1   | 80.0       | 1     | 1     | 0.0   | 0.0   | 0.0        |
| 3. その他の診療収益       | 589    | 668    | 4.7   | 4.1   | 13.4       | 11,124 | 11,018 | 52.3  | 51.5  | -1.0       | 139    | 99     | 0.9   | 0.6   | -28.8      | 21    | 54    | 0.3   | 0.6   | 157.1      |
| 4. その他の医業収益       | 249    | 257    | 2.0   | 1.6   | 3.2        | 1,071  | 1,519  | 5.0   | 7.1   | 41.8       | 286    | 151    | 1.8   | 1.0   | -47.2      | 26    | 31    | 0.3   | 0.4   | 19.2       |
| II 介護収益           | 229    | 379    | 1.8   | 2.3   | 65.5       | 5      | 0      | 0.0   | 0.0   | -100.0     | 10     | 0      | 0.1   | 0.0   | -100.0     | 0     | 0     | 0.0   | 0.0   | —          |
| 1. 施設サービス収益       | 15     | 92     | 0.1   | 0.6   | 513.3      | 0      | 0      | 0.0   | 0.0   | —          | 0      | 0      | 0.0   | 0.0   | —          | 0     | 0     | 0.0   | 0.0   | —          |
| 2. 居宅サービス収益       | 213    | 279    | 1.7   | 1.7   | 31.0       | 5      | 0      | 0.0   | 0.0   | -100.0     | 10     | 0      | 0.1   | 0.0   | -100.0     | 0     | 0     | 0.0   | 0.0   | —          |
| (再掲)短期入所療養介護分     | 0      | 0      | 0.0   | 0.0   | —          | 0      | 0      | 0.0   | 0.0   | —          | 0      | 0      | 0.0   | 0.0   | —          | 0     | 0     | 0.0   | 0.0   | —          |
| 3. その他の介護収益       | 1      | 8      | 0.0   | 0.0   | 700.0      | 0      | 0      | 0.0   | 0.0   | —          | 1      | 0      | 0.0   | 0.0   | -100.0     | 0     | 0     | 0.0   | 0.0   | —          |
| III 医業・介護費用       | 11,408 | 15,265 | 90.7  | 93.6  | 33.8       | 18,816 | 20,209 | 88.4  | 94.4  | 7.4        | 14,076 | 13,501 | 90.0  | 88.3  | -4.1       | 8,084 | 8,410 | 100.3 | 99.7  | 4.0        |
| 1. 給与費            | 6,529  | 8,533  | 51.9  | 52.3  | 30.7       | 10,641 | 11,882 | 50.0  | 55.5  | 11.7       | 8,446  | 8,350  | 54.0  | 54.6  | -1.1       | 4,942 | 5,464 | 61.3  | 64.8  | 10.6       |
| 2. 医薬品費           | 1,677  | 2,009  | 13.3  | 12.3  | 19.8       | 1,244  | 1,616  | 5.8   | 7.5   | 29.9       | 1,323  | 948    | 8.5   | 6.2   | -28.3      | 512   | 578   | 6.3   | 6.9   | 12.9       |
| 3. 材料費            | 364    | 489    | 2.9   | 3.0   | 34.3       | 905    | 823    | 4.3   | 3.8   | -9.1       | 720    | 452    | 4.6   | 3.0   | -37.2      | 62    | 82    | 0.8   | 1.0   | 32.3       |
| 4. 委託費            | 219    | 581    | 1.7   | 3.6   | 165.3      | 1,566  | 961    | 7.4   | 4.5   | -38.6      | 201    | 472    | 1.3   | 3.1   | 134.8      | 297   | 150   | 3.7   | 1.8   | -49.5      |
| 5. 減価償却費          | 450    | 589    | 3.6   | 3.6   | 30.9       | 512    | 531    | 2.4   | 2.5   | 3.7        | 528    | 388    | 3.4   | 2.5   | -26.5      | 241   | 271   | 3.0   | 3.2   | 12.4       |
| (再掲)建物減価償却費       | 106    | 103    | 0.8   | 0.6   | -2.8       | 212    | 84     | 1.0   | 0.4   | -60.4      | 120    | 45     | 0.8   | 0.3   | -62.5      | 47    | 33    | 0.6   | 0.4   | -29.8      |
| (再掲)医療機器減価償却費     | 172    | 248    | 1.4   | 1.5   | 44.2       | 141    | 246    | 0.7   | 1.1   | 74.5       | 197    | 200    | 1.3   | 1.3   | 1.5        | 79    | 64    | 1.0   | 0.8   | -19.0      |
| 6. その他の医業・介護費用    | 2,170  | 3,063  | 17.3  | 18.8  | 41.2       | 3,948  | 4,398  | 18.6  | 20.5  | 11.4       | 2,859  | 2,892  | 18.3  | 18.9  | 1.2        | 2,030 | 1,865 | 25.2  | 22.1  | -8.1       |
| IV 損益差額(Ⅰ＋Ⅱ－Ⅲ)    | 1,167  | 1,052  | 9.3   | 6.4   | —          | 2,460  | 1,202  | 11.6  | 5.6   | —          | 1,556  | 1,781  | 10.0  | 11.7  | —          | -26   | 24    | -0.3  | 0.3   | —          |
| V 税金              | 172    | 281    | 1.4   | 1.7   | 63.4       | 454    | 503    | 2.1   | 2.3   | 10.8       | 403    | 264    | 2.6   | 1.7   | -34.5      | 138   | 194   | 1.7   | 2.3   | 40.6       |
| VI 税引後の総損益差額(Ⅳ－Ⅴ) | 995    | 771    | 7.9   | 4.7   | —          | 2,006  | 700    | 9.4   | 3.3   | —          | 1,152  | 1,517  | 7.4   | 9.9   | —          | -164  | -171  | -2.0  | -2.0  | —          |
| 施設数               | 37     | 71     | —     | —     | —          | 21     | 21     | —     | —     | —          | 34     | 50     | —     | —     | —          | 30    | 40    | —     | —     | —          |

## 一般診療所(医療法人) (集計2)

(1施設当たり損益)

|                   | 全体    |        |       |       |            |        |        |       |       |            |        |        |       |       |            |
|-------------------|-------|--------|-------|-------|------------|--------|--------|-------|-------|------------|--------|--------|-------|-------|------------|
|                   | 皮膚科   |        |       |       |            | その他    |        |       |       |            | 全体     |        |       |       |            |
|                   | 金額    |        | 構成比率  |       | 金額の<br>伸び率 | 金額     |        | 構成比率  |       | 金額の<br>伸び率 | 金額     |        | 構成比率  |       | 金額の<br>伸び率 |
|                   | 21年6月 | 23年6月  | 21年6月 | 23年6月 |            | 21年6月  | 23年6月  | 21年6月 | 23年6月 |            | 21年6月  | 23年6月  | 21年6月 | 23年6月 |            |
|                   | 千円    | 千円     | %     | %     | %          | 千円     | 千円     | %     | %     | %          | 千円     | 千円     | %     | %     | %          |
| I 医業収益            | 8,768 | 10,225 | 99.8  | 100.0 | 16.6       | 17,173 | 27,730 | 99.3  | 100.0 | 61.5       | 13,108 | 13,821 | 97.7  | 97.5  | 5.4        |
| 1. 保険診療収益         | 8,208 | 9,720  | 93.5  | 95.1  | 18.4       | 16,886 | 26,910 | 97.6  | 97.0  | 59.4       | 11,749 | 12,408 | 87.6  | 87.5  | 5.6        |
| (再掲)入院診療収益        | 43    | 93     | 0.5   | 0.9   | 116.3      | 362    | 2,156  | 2.1   | 7.8   | 495.6      | 752    | 621    | 5.6   | 4.4   | -17.4      |
| (再掲)外来診療収益        | 8,165 | 9,626  | 93.0  | 94.1  | 17.9       | 16,524 | 24,754 | 95.5  | 89.3  | 49.8       | 10,998 | 11,787 | 82.0  | 83.1  | 7.2        |
| 2. 公害等診療収益        | 2     | 5      | 0.0   | 0.1   | 150.0      | 7      | 19     | 0.0   | 0.1   | 171.4      | 98     | 213    | 0.7   | 1.5   | 117.3      |
| 3. その他の診療収益       | 424   | 412    | 4.8   | 4.0   | -2.8       | 215    | 370    | 1.2   | 1.3   | 72.1       | 841    | 760    | 6.3   | 5.4   | -9.6       |
| 4. その他の医業収益       | 134   | 88     | 1.5   | 0.9   | -34.3      | 65     | 430    | 0.4   | 1.6   | 561.5      | 420    | 441    | 3.1   | 3.1   | 5.0        |
| II 介護収益           | 13    | 0      | 0.2   | 0.0   | -100.0     | 123    | 0      | 0.7   | 0.0   | -100.0     | 307    | 358    | 2.3   | 2.5   | 16.6       |
| 1. 施設サービス収益       | 0     | 0      | 0.0   | 0.0   | —          | 16     | 0      | 0.1   | 0.0   | -100.0     | 37     | 87     | 0.3   | 0.6   | 135.1      |
| 2. 居宅サービス収益       | 13    | 0      | 0.2   | 0.0   | -100.0     | 106    | 0      | 0.6   | 0.0   | -100.0     | 259    | 253    | 1.9   | 1.8   | -2.3       |
| (再掲)短期入所療養介護分     | 0     | 0      | 0.0   | 0.0   | —          | 0      | 0      | 0.0   | 0.0   | —          | 14     | 4      | 0.1   | 0.0   | -71.4      |
| 3. その他の介護収益       | 0     | 0      | 0.0   | 0.0   | —          | 1      | 0      | 0.0   | 0.0   | -100.0     | 12     | 18     | 0.1   | 0.1   | 50.0       |
| III 医業・介護費用       | 7,654 | 9,173  | 87.2  | 89.7  | 19.8       | 16,927 | 23,619 | 97.9  | 85.2  | 39.5       | 12,824 | 13,493 | 95.6  | 95.2  | 5.2        |
| 1. 給与費            | 4,480 | 5,060  | 51.0  | 49.5  | 12.9       | 7,171  | 11,887 | 41.5  | 42.9  | 65.8       | 6,832  | 7,291  | 50.9  | 51.4  | 6.7        |
| 2. 医薬品費           | 1,196 | 1,713  | 13.6  | 16.7  | 43.2       | 4,029  | 3,657  | 23.3  | 13.2  | -9.2       | 2,047  | 2,004  | 15.3  | 14.1  | -2.1       |
| 3. 材料費            | 106   | 108    | 1.2   | 1.1   | 1.9        | 1,068  | 2,957  | 6.2   | 10.7  | 176.9      | 485    | 546    | 3.6   | 3.8   | 12.6       |
| 4. 委託費            | 222   | 151    | 2.5   | 1.5   | -32.0      | 711    | 705    | 4.1   | 2.5   | -0.8       | 540    | 513    | 4.0   | 3.6   | -5.0       |
| 5. 減価償却費          | 227   | 246    | 2.6   | 2.4   | 8.4        | 370    | 834    | 2.1   | 3.0   | 125.4      | 409    | 448    | 3.0   | 3.2   | 9.5        |
| (再掲)建物減価償却費       | 50    | 42     | 0.6   | 0.4   | -16.0      | 70     | 176    | 0.4   | 0.6   | 151.4      | 111    | 87     | 0.8   | 0.6   | -21.6      |
| (再掲)医療機器減価償却費     | 68    | 55     | 0.8   | 0.5   | -19.1      | 129    | 393    | 0.7   | 1.4   | 204.7      | 147    | 171    | 1.1   | 1.2   | 16.3       |
| 6. その他の医業・介護費用    | 1,422 | 1,895  | 16.2  | 18.5  | 33.3       | 3,578  | 3,577  | 20.7  | 12.9  | -0.0       | 2,512  | 2,693  | 18.7  | 19.0  | 7.2        |
| IV 損益差額(Ⅰ＋Ⅱ－Ⅲ)    | 1,128 | 1,052  | 12.8  | 10.3  | —          | 369    | 4,111  | 2.1   | 14.8  | —          | 592    | 686    | 4.4   | 4.8   | —          |
| V 税金              | 105   | 123    | 1.2   | 1.2   | 17.1       | 111    | 588    | 0.6   | 2.1   | 429.7      | 212    | 296    | 1.6   | 2.1   | 39.6       |
| VI 税引後の総損益差額(Ⅳ－Ⅴ) | 1,022 | 929    | 11.6  | 9.1   | —          | 258    | 3,523  | 1.5   | 12.7  | —          | 380    | 390    | 2.8   | 2.8   | —          |
| 施設数               | 30    | 36     | —     | —     | —          | 17     | 18     | —     | —     | —          | 512    | 654    | —     | —     | —          |

一般診療所(その他) (集計2)

(1施設当たり損益)

|                   | 入院診療収益あり |        |       |       |            |       |       |       |       |            |       |       |       |       |            |       |       |       |       |            |
|-------------------|----------|--------|-------|-------|------------|-------|-------|-------|-------|------------|-------|-------|-------|-------|------------|-------|-------|-------|-------|------------|
|                   | 内科       |        |       |       |            | 小児科   |       |       |       |            | 精神科   |       |       |       |            | 外科    |       |       |       |            |
|                   | 金額       |        | 構成比率  |       | 金額の<br>伸び率 | 金額    |       | 構成比率  |       | 金額の<br>伸び率 | 金額    |       | 構成比率  |       | 金額の<br>伸び率 | 金額    |       | 構成比率  |       | 金額の<br>伸び率 |
|                   | 21年6月    | 23年6月  | 21年6月 | 23年6月 |            | 21年6月 | 23年6月 | 21年6月 | 23年6月 |            | 21年6月 | 23年6月 | 21年6月 | 23年6月 |            | 21年6月 | 23年6月 | 21年6月 | 23年6月 |            |
|                   | 千円       | 千円     | %     | %     | %          | 千円    | 千円    | %     | %     | %          | 千円    | 千円    | %     | %     | %          | 千円    | 千円    | %     | %     | %          |
| I 医業収益            | *        | 17,612 | *     | 100.0 | —          | —     | —     | —     | —     | —          | —     | —     | —     | —     | —          | —     | —     | —     | —     | —          |
| 1. 保険診療収益         | *        | 16,032 | *     | 91.0  | —          | —     | —     | —     | —     | —          | —     | —     | —     | —     | —          | —     | —     | —     | —     | —          |
| (再掲)入院診療収益        | *        | 4,300  | *     | 24.4  | —          | —     | —     | —     | —     | —          | —     | —     | —     | —     | —          | —     | —     | —     | —     | —          |
| (再掲)外来診療収益        | *        | 11,731 | *     | 66.6  | —          | —     | —     | —     | —     | —          | —     | —     | —     | —     | —          | —     | —     | —     | —     | —          |
| 2. 公害等診療収益        | *        | 0      | *     | 0.0   | —          | —     | —     | —     | —     | —          | —     | —     | —     | —     | —          | —     | —     | —     | —     | —          |
| 3. その他の診療収益       | *        | 1,085  | *     | 6.2   | —          | —     | —     | —     | —     | —          | —     | —     | —     | —     | —          | —     | —     | —     | —     | —          |
| 4. その他の医業収益       | *        | 495    | *     | 2.8   | —          | —     | —     | —     | —     | —          | —     | —     | —     | —     | —          | —     | —     | —     | —     | —          |
| II 介護収益           | *        | 0      | *     | 0.0   | —          | —     | —     | —     | —     | —          | —     | —     | —     | —     | —          | —     | —     | —     | —     | —          |
| 1. 施設サービス収益       | *        | 0      | *     | 0.0   | —          | —     | —     | —     | —     | —          | —     | —     | —     | —     | —          | —     | —     | —     | —     | —          |
| 2. 居宅サービス収益       | *        | 0      | *     | 0.0   | —          | —     | —     | —     | —     | —          | —     | —     | —     | —     | —          | —     | —     | —     | —     | —          |
| (再掲)短期入所療養介護分     | *        | 0      | *     | 0.0   | —          | —     | —     | —     | —     | —          | —     | —     | —     | —     | —          | —     | —     | —     | —     | —          |
| 3. その他の介護収益       | *        | 0      | *     | 0.0   | —          | —     | —     | —     | —     | —          | —     | —     | —     | —     | —          | —     | —     | —     | —     | —          |
| III 医業・介護費用       | *        | 23,694 | *     | 134.5 | —          | —     | —     | —     | —     | —          | —     | —     | —     | —     | —          | —     | —     | —     | —     | —          |
| 1. 給与費            | *        | 15,356 | *     | 87.2  | —          | —     | —     | —     | —     | —          | —     | —     | —     | —     | —          | —     | —     | —     | —     | —          |
| 2. 医薬品費           | *        | 1,489  | *     | 8.5   | —          | —     | —     | —     | —     | —          | —     | —     | —     | —     | —          | —     | —     | —     | —     | —          |
| 3. 材料費            | *        | 1,076  | *     | 6.1   | —          | —     | —     | —     | —     | —          | —     | —     | —     | —     | —          | —     | —     | —     | —     | —          |
| 4. 委託費            | *        | 1,724  | *     | 9.8   | —          | —     | —     | —     | —     | —          | —     | —     | —     | —     | —          | —     | —     | —     | —     | —          |
| 5. 減価償却費          | *        | 757    | *     | 4.3   | —          | —     | —     | —     | —     | —          | —     | —     | —     | —     | —          | —     | —     | —     | —     | —          |
| (再掲)建物減価償却費       | *        | 395    | *     | 2.2   | —          | —     | —     | —     | —     | —          | —     | —     | —     | —     | —          | —     | —     | —     | —     | —          |
| (再掲)医療機器減価償却費     | *        | 339    | *     | 1.9   | —          | —     | —     | —     | —     | —          | —     | —     | —     | —     | —          | —     | —     | —     | —     | —          |
| 6. その他の医業・介護費用    | *        | 3,291  | *     | 18.7  | —          | —     | —     | —     | —     | —          | —     | —     | —     | —     | —          | —     | —     | —     | —     | —          |
| IV 損益差額(Ⅰ＋Ⅱ－Ⅲ)    | *        | -6,083 | *     | -34.5 | —          | —     | —     | —     | —     | —          | —     | —     | —     | —     | —          | —     | —     | —     | —     | —          |
| V 税金              | *        | 0      | *     | 0.0   | —          | —     | —     | —     | —     | —          | —     | —     | —     | —     | —          | —     | —     | —     | —     | —          |
| VI 税引後の総損益差額(Ⅳ－Ⅴ) | *        | -6,083 | *     | -34.5 | —          | —     | —     | —     | —     | —          | —     | —     | —     | —     | —          | —     | —     | —     | —     | —          |
| 施設数               | *        | 3      | —     | —     | —          | 0     | 0     | —     | —     | —          | 0     | 0     | —     | —     | —          | 0     | 0     | —     | —     | —          |

(注)「一般診療所(その他)」とは、市町村立、国民健康保険組合、社会福祉法人、医療生協などの一般診療所である。(以下同様)



## 一般診療所(その他) (集計2)

(1施設当たり損益)

|                   | 入院診療収益あり |       |       |       |            |       |       |       |       |            |       |       |       |       |            |       |       |       |       |            |
|-------------------|----------|-------|-------|-------|------------|-------|-------|-------|-------|------------|-------|-------|-------|-------|------------|-------|-------|-------|-------|------------|
|                   | 整形外科     |       |       |       |            | 産婦人科  |       |       |       |            | 眼科    |       |       |       |            | 耳鼻咽喉科 |       |       |       |            |
|                   | 金額       |       | 構成比率  |       | 金額の<br>伸び率 | 金額    |       | 構成比率  |       | 金額の<br>伸び率 | 金額    |       | 構成比率  |       | 金額の<br>伸び率 | 金額    |       | 構成比率  |       | 金額の<br>伸び率 |
|                   | 21年6月    | 23年6月 | 21年6月 | 23年6月 |            | 21年6月 | 23年6月 | 21年6月 | 23年6月 |            | 21年6月 | 23年6月 | 21年6月 | 23年6月 |            | 21年6月 | 23年6月 | 21年6月 | 23年6月 |            |
|                   | 千円       | 千円    | %     | %     | %          | 千円    | 千円    | %     | %     | %          | 千円    | 千円    | %     | %     | %          | 千円    | 千円    | %     | %     | %          |
| I 医業収益            | —        | —     | —     | —     | —          | —     | —     | —     | —     | —          | —     | —     | —     | —     | —          | —     | —     | —     | —     | —          |
| 1. 保険診療収益         | —        | —     | —     | —     | —          | —     | —     | —     | —     | —          | —     | —     | —     | —     | —          | —     | —     | —     | —     | —          |
| (再掲)入院診療収益        | —        | —     | —     | —     | —          | —     | —     | —     | —     | —          | —     | —     | —     | —     | —          | —     | —     | —     | —     | —          |
| (再掲)外来診療収益        | —        | —     | —     | —     | —          | —     | —     | —     | —     | —          | —     | —     | —     | —     | —          | —     | —     | —     | —     | —          |
| 2. 公害等診療収益        | —        | —     | —     | —     | —          | —     | —     | —     | —     | —          | —     | —     | —     | —     | —          | —     | —     | —     | —     | —          |
| 3. その他の診療収益       | —        | —     | —     | —     | —          | —     | —     | —     | —     | —          | —     | —     | —     | —     | —          | —     | —     | —     | —     | —          |
| 4. その他の医業収益       | —        | —     | —     | —     | —          | —     | —     | —     | —     | —          | —     | —     | —     | —     | —          | —     | —     | —     | —     | —          |
| II 介護収益           | —        | —     | —     | —     | —          | —     | —     | —     | —     | —          | —     | —     | —     | —     | —          | —     | —     | —     | —     | —          |
| 1. 施設サービス収益       | —        | —     | —     | —     | —          | —     | —     | —     | —     | —          | —     | —     | —     | —     | —          | —     | —     | —     | —     | —          |
| 2. 居宅サービス収益       | —        | —     | —     | —     | —          | —     | —     | —     | —     | —          | —     | —     | —     | —     | —          | —     | —     | —     | —     | —          |
| (再掲)短期入所療養介護分     | —        | —     | —     | —     | —          | —     | —     | —     | —     | —          | —     | —     | —     | —     | —          | —     | —     | —     | —     | —          |
| 3. その他の介護収益       | —        | —     | —     | —     | —          | —     | —     | —     | —     | —          | —     | —     | —     | —     | —          | —     | —     | —     | —     | —          |
| III 医業・介護費用       | —        | —     | —     | —     | —          | —     | —     | —     | —     | —          | —     | —     | —     | —     | —          | —     | —     | —     | —     | —          |
| 1. 給与費            | —        | —     | —     | —     | —          | —     | —     | —     | —     | —          | —     | —     | —     | —     | —          | —     | —     | —     | —     | —          |
| 2. 医薬品費           | —        | —     | —     | —     | —          | —     | —     | —     | —     | —          | —     | —     | —     | —     | —          | —     | —     | —     | —     | —          |
| 3. 材料費            | —        | —     | —     | —     | —          | —     | —     | —     | —     | —          | —     | —     | —     | —     | —          | —     | —     | —     | —     | —          |
| 4. 委託費            | —        | —     | —     | —     | —          | —     | —     | —     | —     | —          | —     | —     | —     | —     | —          | —     | —     | —     | —     | —          |
| 5. 減価償却費          | —        | —     | —     | —     | —          | —     | —     | —     | —     | —          | —     | —     | —     | —     | —          | —     | —     | —     | —     | —          |
| (再掲)建物減価償却費       | —        | —     | —     | —     | —          | —     | —     | —     | —     | —          | —     | —     | —     | —     | —          | —     | —     | —     | —     | —          |
| (再掲)医療機器減価償却費     | —        | —     | —     | —     | —          | —     | —     | —     | —     | —          | —     | —     | —     | —     | —          | —     | —     | —     | —     | —          |
| 6. その他の医業・介護費用    | —        | —     | —     | —     | —          | —     | —     | —     | —     | —          | —     | —     | —     | —     | —          | —     | —     | —     | —     | —          |
| IV 損益差額(Ⅰ＋Ⅱ－Ⅲ)    | —        | —     | —     | —     | —          | —     | —     | —     | —     | —          | —     | —     | —     | —     | —          | —     | —     | —     | —     | —          |
| V 税金              | —        | —     | —     | —     | —          | —     | —     | —     | —     | —          | —     | —     | —     | —     | —          | —     | —     | —     | —     | —          |
| VI 税引後の総損益差額(Ⅳ－Ⅴ) | —        | —     | —     | —     | —          | —     | —     | —     | —     | —          | —     | —     | —     | —     | —          | —     | —     | —     | —     | —          |
| 施設数               | 0        | 0     | —     | —     | —          | 0     | 0     | —     | —     | —          | 0     | 0     | —     | —     | —          | 0     | 0     | —     | —     | —          |

## 一般診療所(その他) (集計2)

(1施設当たり損益)

|                   | 入院診療収益あり |       |       |       |            |       |       |       |       |            |       |        |       |       |            |
|-------------------|----------|-------|-------|-------|------------|-------|-------|-------|-------|------------|-------|--------|-------|-------|------------|
|                   | 皮膚科      |       |       |       |            | その他   |       |       |       |            | 全体    |        |       |       |            |
|                   | 金額       |       | 構成比率  |       | 金額の<br>伸び率 | 金額    |       | 構成比率  |       | 金額の<br>伸び率 | 金額    |        | 構成比率  |       | 金額の<br>伸び率 |
|                   | 21年6月    | 23年6月 | 21年6月 | 23年6月 |            | 21年6月 | 23年6月 | 21年6月 | 23年6月 |            | 21年6月 | 23年6月  | 21年6月 | 23年6月 |            |
|                   | 千円       | 千円    | %     | %     | %          | 千円    | 千円    | %     | %     | %          | 千円    | 千円     | %     | %     | %          |
| I 医業収益            | —        | —     | —     | —     | —          | —     | —     | —     | —     | —          | *     | 17,612 | *     | 100.0 | —          |
| 1. 保険診療収益         | —        | —     | —     | —     | —          | —     | —     | —     | —     | —          | *     | 16,032 | *     | 91.0  | —          |
| (再掲)入院診療収益        | —        | —     | —     | —     | —          | —     | —     | —     | —     | —          | *     | 4,300  | *     | 24.4  | —          |
| (再掲)外来診療収益        | —        | —     | —     | —     | —          | —     | —     | —     | —     | —          | *     | 11,731 | *     | 66.6  | —          |
| 2. 公害等診療収益        | —        | —     | —     | —     | —          | —     | —     | —     | —     | —          | *     | 0      | *     | 0.0   | —          |
| 3. その他の診療収益       | —        | —     | —     | —     | —          | —     | —     | —     | —     | —          | *     | 1,085  | *     | 6.2   | —          |
| 4. その他の医業収益       | —        | —     | —     | —     | —          | —     | —     | —     | —     | —          | *     | 495    | *     | 2.8   | —          |
| II 介護収益           | —        | —     | —     | —     | —          | —     | —     | —     | —     | —          | *     | 0      | *     | 0.0   | —          |
| 1. 施設サービス収益       | —        | —     | —     | —     | —          | —     | —     | —     | —     | —          | *     | 0      | *     | 0.0   | —          |
| 2. 居宅サービス収益       | —        | —     | —     | —     | —          | —     | —     | —     | —     | —          | *     | 0      | *     | 0.0   | —          |
| (再掲)短期入所療養介護分     | —        | —     | —     | —     | —          | —     | —     | —     | —     | —          | *     | 0      | *     | 0.0   | —          |
| 3. その他の介護収益       | —        | —     | —     | —     | —          | —     | —     | —     | —     | —          | *     | 0      | *     | 0.0   | —          |
| III 医業・介護費用       | —        | —     | —     | —     | —          | —     | —     | —     | —     | —          | *     | 23,694 | *     | 134.5 | —          |
| 1. 給与費            | —        | —     | —     | —     | —          | —     | —     | —     | —     | —          | *     | 15,356 | *     | 87.2  | —          |
| 2. 医薬品費           | —        | —     | —     | —     | —          | —     | —     | —     | —     | —          | *     | 1,489  | *     | 8.5   | —          |
| 3. 材料費            | —        | —     | —     | —     | —          | —     | —     | —     | —     | —          | *     | 1,076  | *     | 6.1   | —          |
| 4. 委託費            | —        | —     | —     | —     | —          | —     | —     | —     | —     | —          | *     | 1,724  | *     | 9.8   | —          |
| 5. 減価償却費          | —        | —     | —     | —     | —          | —     | —     | —     | —     | —          | *     | 757    | *     | 4.3   | —          |
| (再掲)建物減価償却費       | —        | —     | —     | —     | —          | —     | —     | —     | —     | —          | *     | 395    | *     | 2.2   | —          |
| (再掲)医療機器減価償却費     | —        | —     | —     | —     | —          | —     | —     | —     | —     | —          | *     | 339    | *     | 1.9   | —          |
| 6. その他の医業・介護費用    | —        | —     | —     | —     | —          | —     | —     | —     | —     | —          | *     | 3,291  | *     | 18.7  | —          |
| IV 損益差額(Ⅰ＋Ⅱ－Ⅲ)    | —        | —     | —     | —     | —          | —     | —     | —     | —     | —          | *     | -6,083 | *     | -34.5 | —          |
| V 税金              | —        | —     | —     | —     | —          | —     | —     | —     | —     | —          | *     | 0      | *     | 0.0   | —          |
| VI 税引後の総損益差額(Ⅳ－Ⅴ) | —        | —     | —     | —     | —          | —     | —     | —     | —     | —          | *     | -6,083 | *     | -34.5 | —          |
| 施設数               | 0        | 0     | —     | —     | —          | 0     | 0     | —     | —     | —          | *     | 3      | —     | —     | —          |

一般診療所(その他) (集計2)

(1施設当たり損益)

|                   | 入院診療収益なし |        |       |       |            |       |       |       |       |            |       |       |       |       |            |       |       |       |       |            |
|-------------------|----------|--------|-------|-------|------------|-------|-------|-------|-------|------------|-------|-------|-------|-------|------------|-------|-------|-------|-------|------------|
|                   | 内科       |        |       |       |            | 小児科   |       |       |       |            | 精神科   |       |       |       |            | 外科    |       |       |       |            |
|                   | 金額       |        | 構成比率  |       | 金額の<br>伸び率 | 金額    |       | 構成比率  |       | 金額の<br>伸び率 | 金額    |       | 構成比率  |       | 金額の<br>伸び率 | 金額    |       | 構成比率  |       | 金額の<br>伸び率 |
|                   | 21年6月    | 23年6月  | 21年6月 | 23年6月 |            | 21年6月 | 23年6月 | 21年6月 | 23年6月 |            | 21年6月 | 23年6月 | 21年6月 | 23年6月 |            | 21年6月 | 23年6月 | 21年6月 | 23年6月 |            |
|                   | 千円       | 千円     | %     | %     | %          | 千円    | 千円    | %     | %     | %          | 千円    | 千円    | %     | %     | %          | 千円    | 千円    | %     | %     | %          |
| I 医業収益            | 14,547   | 11,466 | 97.0  | 89.9  | -21.2      | —     | *     | —     | *     | —          | —     | *     | —     | *     | —          | —     | —     | —     | —     | —          |
| 1. 保険診療収益         | 12,989   | 8,905  | 86.6  | 69.8  | -31.4      | —     | *     | —     | *     | —          | —     | *     | —     | *     | —          | —     | —     | —     | —     | —          |
| (再掲)入院診療収益        | 0        | 0      | 0.0   | 0.0   | —          | —     | *     | —     | *     | —          | —     | *     | —     | *     | —          | —     | —     | —     | —     | —          |
| (再掲)外来診療収益        | 12,989   | 8,905  | 86.6  | 69.8  | -31.4      | —     | *     | —     | *     | —          | —     | *     | —     | *     | —          | —     | —     | —     | —     | —          |
| 2. 公害等診療収益        | 178      | 45     | 1.2   | 0.4   | -74.7      | —     | *     | —     | *     | —          | —     | *     | —     | *     | —          | —     | —     | —     | —     | —          |
| 3. その他の診療収益       | 78       | 220    | 0.5   | 1.7   | 182.1      | —     | *     | —     | *     | —          | —     | *     | —     | *     | —          | —     | —     | —     | —     | —          |
| 4. その他の医業収益       | 1,303    | 2,296  | 8.7   | 18.0  | 76.2       | —     | *     | —     | *     | —          | —     | *     | —     | *     | —          | —     | —     | —     | —     | —          |
| II 介護収益           | 444      | 1,293  | 3.0   | 10.1  | 191.2      | —     | *     | —     | *     | —          | —     | *     | —     | *     | —          | —     | —     | —     | —     | —          |
| 1. 施設サービス収益       | 0        | 0      | 0.0   | 0.0   | —          | —     | *     | —     | *     | —          | —     | *     | —     | *     | —          | —     | —     | —     | —     | —          |
| 2. 居宅サービス収益       | 417      | 1,205  | 2.8   | 9.4   | 189.0      | —     | *     | —     | *     | —          | —     | *     | —     | *     | —          | —     | —     | —     | —     | —          |
| (再掲)短期入所療養介護分     | 0        | 0      | 0.0   | 0.0   | —          | —     | *     | —     | *     | —          | —     | *     | —     | *     | —          | —     | —     | —     | —     | —          |
| 3. その他の介護収益       | 27       | 88     | 0.2   | 0.7   | 225.9      | —     | *     | —     | *     | —          | —     | *     | —     | *     | —          | —     | —     | —     | —     | —          |
| III 医業・介護費用       | 14,702   | 12,406 | 98.1  | 97.2  | -15.6      | —     | *     | —     | *     | —          | —     | *     | —     | *     | —          | —     | —     | —     | —     | —          |
| 1. 給与費            | 6,533    | 7,109  | 43.6  | 55.7  | 8.8        | —     | *     | —     | *     | —          | —     | *     | —     | *     | —          | —     | —     | —     | —     | —          |
| 2. 医薬品費           | 3,335    | 1,765  | 22.2  | 13.8  | -47.1      | —     | *     | —     | *     | —          | —     | *     | —     | *     | —          | —     | —     | —     | —     | —          |
| 3. 材料費            | 441      | 444    | 2.9   | 3.5   | 0.7        | —     | *     | —     | *     | —          | —     | *     | —     | *     | —          | —     | —     | —     | —     | —          |
| 4. 委託費            | 1,487    | 501    | 9.9   | 3.9   | -66.3      | —     | *     | —     | *     | —          | —     | *     | —     | *     | —          | —     | —     | —     | —     | —          |
| 5. 減価償却費          | 1,194    | 583    | 8.0   | 4.6   | -51.2      | —     | *     | —     | *     | —          | —     | *     | —     | *     | —          | —     | —     | —     | —     | —          |
| (再掲)建物減価償却費       | 863      | 245    | 5.8   | 1.9   | -71.6      | —     | *     | —     | *     | —          | —     | *     | —     | *     | —          | —     | —     | —     | —     | —          |
| (再掲)医療機器減価償却費     | 185      | 231    | 1.2   | 1.8   | 24.9       | —     | *     | —     | *     | —          | —     | *     | —     | *     | —          | —     | —     | —     | —     | —          |
| 6. その他の医業・介護費用    | 1,711    | 2,004  | 11.4  | 15.7  | 17.1       | —     | *     | —     | *     | —          | —     | *     | —     | *     | —          | —     | —     | —     | —     | —          |
| IV 損益差額(Ⅰ+Ⅱ-Ⅲ)    | 289      | 353    | 1.9   | 2.8   | —          | —     | *     | —     | *     | —          | —     | *     | —     | *     | —          | —     | —     | —     | —     | —          |
| V 税金              | 32       | 65     | 0.2   | 0.5   | 103.1      | —     | *     | —     | *     | —          | —     | *     | —     | *     | —          | —     | —     | —     | —     | —          |
| VI 税引後の総損益差額(Ⅳ-V) | 257      | 288    | 1.7   | 2.3   | —          | —     | *     | —     | *     | —          | —     | *     | —     | *     | —          | —     | —     | —     | —     | —          |
| 施設数               | 23       | 16     | —     | —     | —          | 0     | *     | —     | —     | —          | 0     | *     | —     | —     | —          | 0     | 0     | —     | —     | —          |

一般診療所(その他) (集計2)

(1施設当たり損益)

|                   | 入院診療収益なし |       |       |       |            |       |       |       |       |            |       |       |       |       |            |       |       |       |       |            |
|-------------------|----------|-------|-------|-------|------------|-------|-------|-------|-------|------------|-------|-------|-------|-------|------------|-------|-------|-------|-------|------------|
|                   | 整形外科     |       |       |       |            | 産婦人科  |       |       |       |            | 眼科    |       |       |       |            | 耳鼻咽喉科 |       |       |       |            |
|                   | 金額       |       | 構成比率  |       | 金額の<br>伸び率 | 金額    |       | 構成比率  |       | 金額の<br>伸び率 | 金額    |       | 構成比率  |       | 金額の<br>伸び率 | 金額    |       | 構成比率  |       | 金額の<br>伸び率 |
|                   | 21年6月    | 23年6月 | 21年6月 | 23年6月 |            | 21年6月 | 23年6月 | 21年6月 | 23年6月 |            | 21年6月 | 23年6月 | 21年6月 | 23年6月 |            | 21年6月 | 23年6月 | 21年6月 | 23年6月 |            |
|                   | 千円       | 千円    | %     | %     | %          | 千円    | 千円    | %     | %     | %          | 千円    | 千円    | %     | %     | %          | 千円    | 千円    | %     | %     | %          |
| I 医業収益            | —        | *     | —     | *     | —          | —     | *     | —     | *     | —          | —     | *     | —     | *     | —          | —     | —     | —     | —     | —          |
| 1. 保険診療収益         | —        | *     | —     | *     | —          | —     | *     | —     | *     | —          | —     | *     | —     | *     | —          | —     | —     | —     | —     | —          |
| (再掲)入院診療収益        | —        | *     | —     | *     | —          | —     | *     | —     | *     | —          | —     | *     | —     | *     | —          | —     | —     | —     | —     | —          |
| (再掲)外来診療収益        | —        | *     | —     | *     | —          | —     | *     | —     | *     | —          | —     | *     | —     | *     | —          | —     | —     | —     | —     | —          |
| 2. 公害等診療収益        | —        | *     | —     | *     | —          | —     | *     | —     | *     | —          | —     | *     | —     | *     | —          | —     | —     | —     | —     | —          |
| 3. その他の診療収益       | —        | *     | —     | *     | —          | —     | *     | —     | *     | —          | —     | *     | —     | *     | —          | —     | —     | —     | —     | —          |
| 4. その他の医業収益       | —        | *     | —     | *     | —          | —     | *     | —     | *     | —          | —     | *     | —     | *     | —          | —     | —     | —     | —     | —          |
| II 介護収益           | —        | *     | —     | *     | —          | —     | *     | —     | *     | —          | —     | *     | —     | *     | —          | —     | —     | —     | —     | —          |
| 1. 施設サービス収益       | —        | *     | —     | *     | —          | —     | *     | —     | *     | —          | —     | *     | —     | *     | —          | —     | —     | —     | —     | —          |
| 2. 居宅サービス収益       | —        | *     | —     | *     | —          | —     | *     | —     | *     | —          | —     | *     | —     | *     | —          | —     | —     | —     | —     | —          |
| (再掲)短期入所療養介護分     | —        | *     | —     | *     | —          | —     | *     | —     | *     | —          | —     | *     | —     | *     | —          | —     | —     | —     | —     | —          |
| 3. その他の介護収益       | —        | *     | —     | *     | —          | —     | *     | —     | *     | —          | —     | *     | —     | *     | —          | —     | —     | —     | —     | —          |
| III 医業・介護費用       | —        | *     | —     | *     | —          | —     | *     | —     | *     | —          | —     | *     | —     | *     | —          | —     | —     | —     | —     | —          |
| 1. 給与費            | —        | *     | —     | *     | —          | —     | *     | —     | *     | —          | —     | *     | —     | *     | —          | —     | —     | —     | —     | —          |
| 2. 医薬品費           | —        | *     | —     | *     | —          | —     | *     | —     | *     | —          | —     | *     | —     | *     | —          | —     | —     | —     | —     | —          |
| 3. 材料費            | —        | *     | —     | *     | —          | —     | *     | —     | *     | —          | —     | *     | —     | *     | —          | —     | —     | —     | —     | —          |
| 4. 委託費            | —        | *     | —     | *     | —          | —     | *     | —     | *     | —          | —     | *     | —     | *     | —          | —     | —     | —     | —     | —          |
| 5. 減価償却費          | —        | *     | —     | *     | —          | —     | *     | —     | *     | —          | —     | *     | —     | *     | —          | —     | —     | —     | —     | —          |
| (再掲)建物減価償却費       | —        | *     | —     | *     | —          | —     | *     | —     | *     | —          | —     | *     | —     | *     | —          | —     | —     | —     | —     | —          |
| (再掲)医療機器減価償却費     | —        | *     | —     | *     | —          | —     | *     | —     | *     | —          | —     | *     | —     | *     | —          | —     | —     | —     | —     | —          |
| 6. その他の医業・介護費用    | —        | *     | —     | *     | —          | —     | *     | —     | *     | —          | —     | *     | —     | *     | —          | —     | —     | —     | —     | —          |
| IV 損益差額(Ⅰ＋Ⅱ－Ⅲ)    | —        | *     | —     | *     | —          | —     | *     | —     | *     | —          | —     | *     | —     | *     | —          | —     | —     | —     | —     | —          |
| V 税金              | —        | *     | —     | *     | —          | —     | *     | —     | *     | —          | —     | *     | —     | *     | —          | —     | —     | —     | —     | —          |
| VI 税引後の総損益差額(Ⅳ－Ⅴ) | —        | *     | —     | *     | —          | —     | *     | —     | *     | —          | —     | *     | —     | *     | —          | —     | —     | —     | —     | —          |
| 施設数               | 0        | *     | —     | —     | —          | 0     | *     | —     | —     | —          | 0     | *     | —     | —     | —          | 0     | 0     | —     | —     | —          |

一般診療所(その他) (集計2)

(1施設当たり損益)

|                   | 入院診療収益なし |       |       |       |            |       |       |       |       |            |        |        |       |       |            |
|-------------------|----------|-------|-------|-------|------------|-------|-------|-------|-------|------------|--------|--------|-------|-------|------------|
|                   | 皮膚科      |       |       |       |            | その他   |       |       |       |            | 全体     |        |       |       |            |
|                   | 金額       |       | 構成比率  |       | 金額の<br>伸び率 | 金額    |       | 構成比率  |       | 金額の<br>伸び率 | 金額     |        | 構成比率  |       | 金額の<br>伸び率 |
|                   | 21年6月    | 23年6月 | 21年6月 | 23年6月 |            | 21年6月 | 23年6月 | 21年6月 | 23年6月 |            | 21年6月  | 23年6月  | 21年6月 | 23年6月 |            |
|                   | 千円       | 千円    | %     | %     | %          | 千円    | 千円    | %     | %     | %          | 千円     | 千円     | %     | %     | %          |
| I 医業収益            | —        | —     | —     | —     | —          | —     | —     | —     | —     | —          | 14,547 | 10,065 | 97.0  | 89.6  | -30.8      |
| 1. 保険診療収益         | —        | —     | —     | —     | —          | —     | —     | —     | —     | —          | 12,989 | 8,084  | 86.6  | 72.0  | -37.8      |
| (再掲)入院診療収益        | —        | —     | —     | —     | —          | —     | —     | —     | —     | —          | 0      | 0      | 0.0   | 0.0   | —          |
| (再掲)外来診療収益        | —        | —     | —     | —     | —          | —     | —     | —     | —     | —          | 12,989 | 8,084  | 86.6  | 72.0  | -37.8      |
| 2. 公害等診療収益        | —        | —     | —     | —     | —          | —     | —     | —     | —     | —          | 178    | 42     | 1.2   | 0.4   | -76.4      |
| 3. その他の診療収益       | —        | —     | —     | —     | —          | —     | —     | —     | —     | —          | 78     | 175    | 0.5   | 1.6   | 124.4      |
| 4. その他の医業収益       | —        | —     | —     | —     | —          | —     | —     | —     | —     | —          | 1,303  | 1,764  | 8.7   | 15.7  | 35.4       |
| II 介護収益           | —        | —     | —     | —     | —          | —     | —     | —     | —     | —          | 444    | 1,167  | 3.0   | 10.4  | 162.8      |
| 1. 施設サービス収益       | —        | —     | —     | —     | —          | —     | —     | —     | —     | —          | 0      | 0      | 0.0   | 0.0   | —          |
| 2. 居宅サービス収益       | —        | —     | —     | —     | —          | —     | —     | —     | —     | —          | 417    | 1,089  | 2.8   | 9.7   | 161.2      |
| (再掲)短期入所療養介護分     | —        | —     | —     | —     | —          | —     | —     | —     | —     | —          | 0      | 0      | 0.0   | 0.0   | —          |
| 3. その他の介護収益       | —        | —     | —     | —     | —          | —     | —     | —     | —     | —          | 27     | 78     | 0.2   | 0.7   | 188.9      |
| III 医業・介護費用       | —        | —     | —     | —     | —          | —     | —     | —     | —     | —          | 14,702 | 11,194 | 98.1  | 99.7  | -23.9      |
| 1. 給与費            | —        | —     | —     | —     | —          | —     | —     | —     | —     | —          | 6,533  | 6,676  | 43.6  | 59.4  | 2.2        |
| 2. 医薬品費           | —        | —     | —     | —     | —          | —     | —     | —     | —     | —          | 3,335  | 1,522  | 22.2  | 13.6  | -54.4      |
| 3. 材料費            | —        | —     | —     | —     | —          | —     | —     | —     | —     | —          | 441    | 359    | 2.9   | 3.2   | -18.6      |
| 4. 委託費            | —        | —     | —     | —     | —          | —     | —     | —     | —     | —          | 1,487  | 406    | 9.9   | 3.6   | -72.7      |
| 5. 減価償却費          | —        | —     | —     | —     | —          | —     | —     | —     | —     | —          | 1,194  | 493    | 8.0   | 4.4   | -58.7      |
| (再掲)建物減価償却費       | —        | —     | —     | —     | —          | —     | —     | —     | —     | —          | 863    | 213    | 5.8   | 1.9   | -75.3      |
| (再掲)医療機器減価償却費     | —        | —     | —     | —     | —          | —     | —     | —     | —     | —          | 185    | 187    | 1.2   | 1.7   | 1.1        |
| 6. その他の医業・介護費用    | —        | —     | —     | —     | —          | —     | —     | —     | —     | —          | 1,711  | 1,737  | 11.4  | 15.5  | 1.5        |
| IV 損益差額(Ⅰ＋Ⅱ－Ⅲ)    | —        | —     | —     | —     | —          | —     | —     | —     | —     | —          | 289    | 38     | 1.9   | 0.3   | —          |
| V 税金              | —        | —     | —     | —     | —          | —     | —     | —     | —     | —          | 32     | 50     | 0.2   | 0.4   | 56.3       |
| VI 税引後の総損益差額(Ⅳ－Ⅴ) | —        | —     | —     | —     | —          | —     | —     | —     | —     | —          | 257    | -12    | 1.7   | -0.1  | —          |
| 施設数               | 0        | 0     | —     | —     | —          | 0     | 0     | —     | —     | —          | 23     | 21     | —     | —     | —          |

一般診療所(その他) (集計2)

(1施設当たり損益)

|                   | 入院診療収益なし(参考)有床 |       |       |       |            |       |       |       |       |            |       |       |       |       |            |       |       |       |       |            |
|-------------------|----------------|-------|-------|-------|------------|-------|-------|-------|-------|------------|-------|-------|-------|-------|------------|-------|-------|-------|-------|------------|
|                   | 内科             |       |       |       |            | 小児科   |       |       |       |            | 精神科   |       |       |       |            | 外科    |       |       |       |            |
|                   | 金額             |       | 構成比率  |       | 金額の<br>伸び率 | 金額    |       | 構成比率  |       | 金額の<br>伸び率 | 金額    |       | 構成比率  |       | 金額の<br>伸び率 | 金額    |       | 構成比率  |       | 金額の<br>伸び率 |
|                   | 21年6月          | 23年6月 | 21年6月 | 23年6月 |            | 21年6月 | 23年6月 | 21年6月 | 23年6月 |            | 21年6月 | 23年6月 | 21年6月 | 23年6月 |            | 21年6月 | 23年6月 | 21年6月 | 23年6月 |            |
|                   | 千円             | 千円    | %     | %     | %          | 千円    | 千円    | %     | %     | %          | 千円    | 千円    | %     | %     | %          | 千円    | 千円    | %     | %     | %          |
| I 医業収益            | *              | —     | *     | —     | —          | —     | —     | —     | —     | —          | —     | —     | —     | —     | —          | —     | —     | —     | —     | —          |
| 1. 保険診療収益         | *              | —     | *     | —     | —          | —     | —     | —     | —     | —          | —     | —     | —     | —     | —          | —     | —     | —     | —     | —          |
| (再掲)入院診療収益        | *              | —     | *     | —     | —          | —     | —     | —     | —     | —          | —     | —     | —     | —     | —          | —     | —     | —     | —     | —          |
| (再掲)外来診療収益        | *              | —     | *     | —     | —          | —     | —     | —     | —     | —          | —     | —     | —     | —     | —          | —     | —     | —     | —     | —          |
| 2. 公害等診療収益        | *              | —     | *     | —     | —          | —     | —     | —     | —     | —          | —     | —     | —     | —     | —          | —     | —     | —     | —     | —          |
| 3. その他の診療収益       | *              | —     | *     | —     | —          | —     | —     | —     | —     | —          | —     | —     | —     | —     | —          | —     | —     | —     | —     | —          |
| 4. その他の医業収益       | *              | —     | *     | —     | —          | —     | —     | —     | —     | —          | —     | —     | —     | —     | —          | —     | —     | —     | —     | —          |
| II 介護収益           | *              | —     | *     | —     | —          | —     | —     | —     | —     | —          | —     | —     | —     | —     | —          | —     | —     | —     | —     | —          |
| 1. 施設サービス収益       | *              | —     | *     | —     | —          | —     | —     | —     | —     | —          | —     | —     | —     | —     | —          | —     | —     | —     | —     | —          |
| 2. 居宅サービス収益       | *              | —     | *     | —     | —          | —     | —     | —     | —     | —          | —     | —     | —     | —     | —          | —     | —     | —     | —     | —          |
| (再掲)短期入所療養介護分     | *              | —     | *     | —     | —          | —     | —     | —     | —     | —          | —     | —     | —     | —     | —          | —     | —     | —     | —     | —          |
| 3. その他の介護収益       | *              | —     | *     | —     | —          | —     | —     | —     | —     | —          | —     | —     | —     | —     | —          | —     | —     | —     | —     | —          |
| III 医業・介護費用       | *              | —     | *     | —     | —          | —     | —     | —     | —     | —          | —     | —     | —     | —     | —          | —     | —     | —     | —     | —          |
| 1. 給与費            | *              | —     | *     | —     | —          | —     | —     | —     | —     | —          | —     | —     | —     | —     | —          | —     | —     | —     | —     | —          |
| 2. 医薬品費           | *              | —     | *     | —     | —          | —     | —     | —     | —     | —          | —     | —     | —     | —     | —          | —     | —     | —     | —     | —          |
| 3. 材料費            | *              | —     | *     | —     | —          | —     | —     | —     | —     | —          | —     | —     | —     | —     | —          | —     | —     | —     | —     | —          |
| 4. 委託費            | *              | —     | *     | —     | —          | —     | —     | —     | —     | —          | —     | —     | —     | —     | —          | —     | —     | —     | —     | —          |
| 5. 減価償却費          | *              | —     | *     | —     | —          | —     | —     | —     | —     | —          | —     | —     | —     | —     | —          | —     | —     | —     | —     | —          |
| (再掲)建物減価償却費       | *              | —     | *     | —     | —          | —     | —     | —     | —     | —          | —     | —     | —     | —     | —          | —     | —     | —     | —     | —          |
| (再掲)医療機器減価償却費     | *              | —     | *     | —     | —          | —     | —     | —     | —     | —          | —     | —     | —     | —     | —          | —     | —     | —     | —     | —          |
| 6. その他の医業・介護費用    | *              | —     | *     | —     | —          | —     | —     | —     | —     | —          | —     | —     | —     | —     | —          | —     | —     | —     | —     | —          |
| IV 損益差額(Ⅰ＋Ⅱ－Ⅲ)    | *              | —     | *     | —     | —          | —     | —     | —     | —     | —          | —     | —     | —     | —     | —          | —     | —     | —     | —     | —          |
| V 税金              | *              | —     | *     | —     | —          | —     | —     | —     | —     | —          | —     | —     | —     | —     | —          | —     | —     | —     | —     | —          |
| VI 税引後の総損益差額(Ⅳ－Ⅴ) | *              | —     | *     | —     | —          | —     | —     | —     | —     | —          | —     | —     | —     | —     | —          | —     | —     | —     | —     | —          |
| 施設数               | *              | 0     | —     | —     | —          | 0     | 0     | —     | —     | —          | 0     | 0     | —     | —     | —          | 0     | 0     | —     | —     | —          |

## 一般診療所(その他) (集計2)

(1施設当たり損益)

|                   | 入院診療収益なし(参考)有床 |       |       |       |            |       |       |       |       |            |       |       |       |       |            |       |       |       |       |            |
|-------------------|----------------|-------|-------|-------|------------|-------|-------|-------|-------|------------|-------|-------|-------|-------|------------|-------|-------|-------|-------|------------|
|                   | 整形外科           |       |       |       |            | 産婦人科  |       |       |       |            | 眼科    |       |       |       |            | 耳鼻咽喉科 |       |       |       |            |
|                   | 金額             |       | 構成比率  |       | 金額の<br>伸び率 | 金額    |       | 構成比率  |       | 金額の<br>伸び率 | 金額    |       | 構成比率  |       | 金額の<br>伸び率 | 金額    |       | 構成比率  |       | 金額の<br>伸び率 |
|                   | 21年6月          | 23年6月 | 21年6月 | 23年6月 |            | 21年6月 | 23年6月 | 21年6月 | 23年6月 |            | 21年6月 | 23年6月 | 21年6月 | 23年6月 |            | 21年6月 | 23年6月 | 21年6月 | 23年6月 |            |
|                   | 千円             | 千円    | %     | %     | %          | 千円    | 千円    | %     | %     | %          | 千円    | 千円    | %     | %     | %          | 千円    | 千円    | %     | %     | %          |
| I 医業収益            | —              | —     | —     | —     | —          | —     | —     | —     | —     | —          | —     | —     | —     | —     | —          | —     | —     | —     | —     | —          |
| 1. 保険診療収益         | —              | —     | —     | —     | —          | —     | —     | —     | —     | —          | —     | —     | —     | —     | —          | —     | —     | —     | —     | —          |
| (再掲)入院診療収益        | —              | —     | —     | —     | —          | —     | —     | —     | —     | —          | —     | —     | —     | —     | —          | —     | —     | —     | —     | —          |
| (再掲)外来診療収益        | —              | —     | —     | —     | —          | —     | —     | —     | —     | —          | —     | —     | —     | —     | —          | —     | —     | —     | —     | —          |
| 2. 公害等診療収益        | —              | —     | —     | —     | —          | —     | —     | —     | —     | —          | —     | —     | —     | —     | —          | —     | —     | —     | —     | —          |
| 3. その他の診療収益       | —              | —     | —     | —     | —          | —     | —     | —     | —     | —          | —     | —     | —     | —     | —          | —     | —     | —     | —     | —          |
| 4. その他の医業収益       | —              | —     | —     | —     | —          | —     | —     | —     | —     | —          | —     | —     | —     | —     | —          | —     | —     | —     | —     | —          |
| II 介護収益           | —              | —     | —     | —     | —          | —     | —     | —     | —     | —          | —     | —     | —     | —     | —          | —     | —     | —     | —     | —          |
| 1. 施設サービス収益       | —              | —     | —     | —     | —          | —     | —     | —     | —     | —          | —     | —     | —     | —     | —          | —     | —     | —     | —     | —          |
| 2. 居宅サービス収益       | —              | —     | —     | —     | —          | —     | —     | —     | —     | —          | —     | —     | —     | —     | —          | —     | —     | —     | —     | —          |
| (再掲)短期入所療養介護分     | —              | —     | —     | —     | —          | —     | —     | —     | —     | —          | —     | —     | —     | —     | —          | —     | —     | —     | —     | —          |
| 3. その他の介護収益       | —              | —     | —     | —     | —          | —     | —     | —     | —     | —          | —     | —     | —     | —     | —          | —     | —     | —     | —     | —          |
| III 医業・介護費用       | —              | —     | —     | —     | —          | —     | —     | —     | —     | —          | —     | —     | —     | —     | —          | —     | —     | —     | —     | —          |
| 1. 給与費            | —              | —     | —     | —     | —          | —     | —     | —     | —     | —          | —     | —     | —     | —     | —          | —     | —     | —     | —     | —          |
| 2. 医薬品費           | —              | —     | —     | —     | —          | —     | —     | —     | —     | —          | —     | —     | —     | —     | —          | —     | —     | —     | —     | —          |
| 3. 材料費            | —              | —     | —     | —     | —          | —     | —     | —     | —     | —          | —     | —     | —     | —     | —          | —     | —     | —     | —     | —          |
| 4. 委託費            | —              | —     | —     | —     | —          | —     | —     | —     | —     | —          | —     | —     | —     | —     | —          | —     | —     | —     | —     | —          |
| 5. 減価償却費          | —              | —     | —     | —     | —          | —     | —     | —     | —     | —          | —     | —     | —     | —     | —          | —     | —     | —     | —     | —          |
| (再掲)建物減価償却費       | —              | —     | —     | —     | —          | —     | —     | —     | —     | —          | —     | —     | —     | —     | —          | —     | —     | —     | —     | —          |
| (再掲)医療機器減価償却費     | —              | —     | —     | —     | —          | —     | —     | —     | —     | —          | —     | —     | —     | —     | —          | —     | —     | —     | —     | —          |
| 6. その他の医業・介護費用    | —              | —     | —     | —     | —          | —     | —     | —     | —     | —          | —     | —     | —     | —     | —          | —     | —     | —     | —     | —          |
| IV 損益差額(Ⅰ＋Ⅱ－Ⅲ)    | —              | —     | —     | —     | —          | —     | —     | —     | —     | —          | —     | —     | —     | —     | —          | —     | —     | —     | —     | —          |
| V 税金              | —              | —     | —     | —     | —          | —     | —     | —     | —     | —          | —     | —     | —     | —     | —          | —     | —     | —     | —     | —          |
| VI 税引後の総損益差額(Ⅳ－Ⅴ) | —              | —     | —     | —     | —          | —     | —     | —     | —     | —          | —     | —     | —     | —     | —          | —     | —     | —     | —     | —          |
| 施設数               | 0              | 0     | —     | —     | —          | 0     | 0     | —     | —     | —          | 0     | 0     | —     | —     | —          | 0     | 0     | —     | —     | —          |

## 一般診療所(その他) (集計2)

(1施設当たり損益)

|                   | 入院診療収益なし(参考)有床 |       |       |       |            |       |       |       |       |            |       |       |       |       |            |
|-------------------|----------------|-------|-------|-------|------------|-------|-------|-------|-------|------------|-------|-------|-------|-------|------------|
|                   | 皮膚科            |       |       |       |            | その他   |       |       |       |            | 全体    |       |       |       |            |
|                   | 金額             |       | 構成比率  |       | 金額の<br>伸び率 | 金額    |       | 構成比率  |       | 金額の<br>伸び率 | 金額    |       | 構成比率  |       | 金額の<br>伸び率 |
|                   | 21年6月          | 23年6月 | 21年6月 | 23年6月 |            | 21年6月 | 23年6月 | 21年6月 | 23年6月 |            | 21年6月 | 23年6月 | 21年6月 | 23年6月 |            |
|                   | 千円             | 千円    | %     | %     | %          | 千円    | 千円    | %     | %     | %          | 千円    | 千円    | %     | %     | %          |
| I 医業収益            | —              | —     | —     | —     | —          | —     | —     | —     | —     | —          | *     | —     | *     | —     | —          |
| 1. 保険診療収益         | —              | —     | —     | —     | —          | —     | —     | —     | —     | —          | *     | —     | *     | —     | —          |
| (再掲)入院診療収益        | —              | —     | —     | —     | —          | —     | —     | —     | —     | —          | *     | —     | *     | —     | —          |
| (再掲)外来診療収益        | —              | —     | —     | —     | —          | —     | —     | —     | —     | —          | *     | —     | *     | —     | —          |
| 2. 公害等診療収益        | —              | —     | —     | —     | —          | —     | —     | —     | —     | —          | *     | —     | *     | —     | —          |
| 3. その他の診療収益       | —              | —     | —     | —     | —          | —     | —     | —     | —     | —          | *     | —     | *     | —     | —          |
| 4. その他の医業収益       | —              | —     | —     | —     | —          | —     | —     | —     | —     | —          | *     | —     | *     | —     | —          |
| II 介護収益           | —              | —     | —     | —     | —          | —     | —     | —     | —     | —          | *     | —     | *     | —     | —          |
| 1. 施設サービス収益       | —              | —     | —     | —     | —          | —     | —     | —     | —     | —          | *     | —     | *     | —     | —          |
| 2. 居宅サービス収益       | —              | —     | —     | —     | —          | —     | —     | —     | —     | —          | *     | —     | *     | —     | —          |
| (再掲)短期入所療養介護分     | —              | —     | —     | —     | —          | —     | —     | —     | —     | —          | *     | —     | *     | —     | —          |
| 3. その他の介護収益       | —              | —     | —     | —     | —          | —     | —     | —     | —     | —          | *     | —     | *     | —     | —          |
| III 医業・介護費用       | —              | —     | —     | —     | —          | —     | —     | —     | —     | —          | *     | —     | *     | —     | —          |
| 1. 給与費            | —              | —     | —     | —     | —          | —     | —     | —     | —     | —          | *     | —     | *     | —     | —          |
| 2. 医薬品費           | —              | —     | —     | —     | —          | —     | —     | —     | —     | —          | *     | —     | *     | —     | —          |
| 3. 材料費            | —              | —     | —     | —     | —          | —     | —     | —     | —     | —          | *     | —     | *     | —     | —          |
| 4. 委託費            | —              | —     | —     | —     | —          | —     | —     | —     | —     | —          | *     | —     | *     | —     | —          |
| 5. 減価償却費          | —              | —     | —     | —     | —          | —     | —     | —     | —     | —          | *     | —     | *     | —     | —          |
| (再掲)建物減価償却費       | —              | —     | —     | —     | —          | —     | —     | —     | —     | —          | *     | —     | *     | —     | —          |
| (再掲)医療機器減価償却費     | —              | —     | —     | —     | —          | —     | —     | —     | —     | —          | *     | —     | *     | —     | —          |
| 6. その他の医業・介護費用    | —              | —     | —     | —     | —          | —     | —     | —     | —     | —          | *     | —     | *     | —     | —          |
| IV 損益差額(Ⅰ＋Ⅱ－Ⅲ)    | —              | —     | —     | —     | —          | —     | —     | —     | —     | —          | *     | —     | *     | —     | —          |
| V 税金              | —              | —     | —     | —     | —          | —     | —     | —     | —     | —          | *     | —     | *     | —     | —          |
| VI 税引後の総損益差額(Ⅳ－Ⅴ) | —              | —     | —     | —     | —          | —     | —     | —     | —     | —          | *     | —     | *     | —     | —          |
| 施設数               | 0              | 0     | —     | —     | —          | 0     | 0     | —     | —     | —          | *     | 0     | —     | —     | —          |



## 一般診療所(その他) (集計2)

(1施設当たり損益)

|                   | 全体     |        |       |       |            |       |       |       |       |            |       |       |       |       |            |       |       |       |       |            |
|-------------------|--------|--------|-------|-------|------------|-------|-------|-------|-------|------------|-------|-------|-------|-------|------------|-------|-------|-------|-------|------------|
|                   | 内科     |        |       |       |            | 小児科   |       |       |       |            | 精神科   |       |       |       |            | 外科    |       |       |       |            |
|                   | 金額     |        | 構成比率  |       | 金額の<br>伸び率 | 金額    |       | 構成比率  |       | 金額の<br>伸び率 | 金額    |       | 構成比率  |       | 金額の<br>伸び率 | 金額    |       | 構成比率  |       | 金額の<br>伸び率 |
|                   | 21年6月  | 23年6月  | 21年6月 | 23年6月 |            | 21年6月 | 23年6月 | 21年6月 | 23年6月 |            | 21年6月 | 23年6月 | 21年6月 | 23年6月 |            | 21年6月 | 23年6月 | 21年6月 | 23年6月 |            |
|                   | 千円     | 千円     | %     | %     | %          | 千円    | 千円    | %     | %     | %          | 千円    | 千円    | %     | %     | %          | 千円    | 千円    | %     | %     | %          |
| I 医業収益            | 14,170 | 12,436 | 97.1  | 91.9  | -12.2      | —     | *     | —     | *     | —          | —     | *     | —     | *     | —          | —     | —     | —     | —     | —          |
| 1. 保険診療収益         | 12,646 | 10,031 | 86.7  | 74.2  | -20.7      | —     | *     | —     | *     | —          | —     | *     | —     | *     | —          | —     | —     | —     | —     | —          |
| (再掲)入院診療収益        | 397    | 679    | 2.7   | 5.0   | 71.0       | —     | *     | —     | *     | —          | —     | *     | —     | *     | —          | —     | —     | —     | —     | —          |
| (再掲)外来診療収益        | 12,249 | 9,352  | 83.9  | 69.1  | -23.7      | —     | *     | —     | *     | —          | —     | *     | —     | *     | —          | —     | —     | —     | —     | —          |
| 2. 公害等診療収益        | 168    | 38     | 1.2   | 0.3   | -77.4      | —     | *     | —     | *     | —          | —     | *     | —     | *     | —          | —     | —     | —     | —     | —          |
| 3. その他の診療収益       | 124    | 356    | 0.9   | 2.6   | 187.1      | —     | *     | —     | *     | —          | —     | *     | —     | *     | —          | —     | —     | —     | —     | —          |
| 4. その他の医業収益       | 1,231  | 2,011  | 8.4   | 14.9  | 63.4       | —     | *     | —     | *     | —          | —     | *     | —     | *     | —          | —     | —     | —     | —     | —          |
| II 介護収益           | 423    | 1,089  | 2.9   | 8.1   | 157.4      | —     | *     | —     | *     | —          | —     | *     | —     | *     | —          | —     | —     | —     | —     | —          |
| 1. 施設サービス収益       | 11     | 0      | 0.1   | 0.0   | -100.0     | —     | *     | —     | *     | —          | —     | *     | —     | *     | —          | —     | —     | —     | —     | —          |
| 2. 居宅サービス収益       | 386    | 1,015  | 2.6   | 7.5   | 163.0      | —     | *     | —     | *     | —          | —     | *     | —     | *     | —          | —     | —     | —     | —     | —          |
| (再掲)短期入所療養介護分     | 0      | 0      | 0.0   | 0.0   | —          | —     | *     | —     | *     | —          | —     | *     | —     | *     | —          | —     | —     | —     | —     | —          |
| 3. その他の介護収益       | 26     | 74     | 0.2   | 0.5   | 184.6      | —     | *     | —     | *     | —          | —     | *     | —     | *     | —          | —     | —     | —     | —     | —          |
| III 医業・介護費用       | 14,749 | 14,188 | 101.1 | 104.9 | -3.8       | —     | *     | —     | *     | —          | —     | *     | —     | *     | —          | —     | —     | —     | —     | —          |
| 1. 給与費            | 6,716  | 8,411  | 46.0  | 62.2  | 25.2       | —     | *     | —     | *     | —          | —     | *     | —     | *     | —          | —     | —     | —     | —     | —          |
| 2. 医薬品費           | 3,151  | 1,721  | 21.6  | 12.7  | -45.4      | —     | *     | —     | *     | —          | —     | *     | —     | *     | —          | —     | —     | —     | —     | —          |
| 3. 材料費            | 453    | 544    | 3.1   | 4.0   | 20.1       | —     | *     | —     | *     | —          | —     | *     | —     | *     | —          | —     | —     | —     | —     | —          |
| 4. 委託費            | 1,440  | 694    | 9.9   | 5.1   | -51.8      | —     | *     | —     | *     | —          | —     | *     | —     | *     | —          | —     | —     | —     | —     | —          |
| 5. 減価償却費          | 1,099  | 610    | 7.5   | 4.5   | -44.5      | —     | *     | —     | *     | —          | —     | *     | —     | *     | —          | —     | —     | —     | —     | —          |
| (再掲)建物減価償却費       | 794    | 268    | 5.4   | 2.0   | -66.2      | —     | *     | —     | *     | —          | —     | *     | —     | *     | —          | —     | —     | —     | —     | —          |
| (再掲)医療機器減価償却費     | 170    | 248    | 1.2   | 1.8   | 45.9       | —     | *     | —     | *     | —          | —     | *     | —     | *     | —          | —     | —     | —     | —     | —          |
| 6. その他の医業・介護費用    | 1,889  | 2,208  | 12.9  | 16.3  | 16.9       | —     | *     | —     | *     | —          | —     | *     | —     | *     | —          | —     | —     | —     | —     | —          |
| IV 損益差額(Ⅰ+Ⅱ-Ⅲ)    | -156   | -663   | -1.1  | -4.9  | —          | —     | *     | —     | *     | —          | —     | *     | —     | *     | —          | —     | —     | —     | —     | —          |
| V 税金              | 30     | 55     | 0.2   | 0.4   | 83.3       | —     | *     | —     | *     | —          | —     | *     | —     | *     | —          | —     | —     | —     | —     | —          |
| VI 税引後の総損益差額(Ⅳ-V) | -186   | -718   | -1.3  | -5.3  | —          | —     | *     | —     | *     | —          | —     | *     | —     | *     | —          | —     | —     | —     | —     | —          |
| 施設数               | 25     | 19     | —     | —     | —          | 0     | *     | —     | —     | —          | 0     | *     | —     | —     | —          | 0     | 0     | —     | —     | —          |

一般診療所(その他) (集計2)

(1施設当たり損益)

|                   | 全体    |       |       |       |            |       |       |       |       |            |       |       |       |       |            |       |       |       |       |            |
|-------------------|-------|-------|-------|-------|------------|-------|-------|-------|-------|------------|-------|-------|-------|-------|------------|-------|-------|-------|-------|------------|
|                   | 整形外科  |       |       |       |            | 産婦人科  |       |       |       |            | 眼科    |       |       |       |            | 耳鼻咽喉科 |       |       |       |            |
|                   | 金額    |       | 構成比率  |       | 金額の<br>伸び率 | 金額    |       | 構成比率  |       | 金額の<br>伸び率 | 金額    |       | 構成比率  |       | 金額の<br>伸び率 | 金額    |       | 構成比率  |       | 金額の<br>伸び率 |
|                   | 21年6月 | 23年6月 | 21年6月 | 23年6月 |            | 21年6月 | 23年6月 | 21年6月 | 23年6月 |            | 21年6月 | 23年6月 | 21年6月 | 23年6月 |            | 21年6月 | 23年6月 | 21年6月 | 23年6月 |            |
|                   | 千円    | 千円    | %     | %     | %          | 千円    | 千円    | %     | %     | %          | 千円    | 千円    | %     | %     | %          | 千円    | 千円    | %     | %     | %          |
| I 医業収益            | —     | *     | —     | *     | —          | —     | *     | —     | *     | —          | —     | *     | —     | *     | —          | —     | —     | —     | —     | —          |
| 1. 保険診療収益         | —     | *     | —     | *     | —          | —     | *     | —     | *     | —          | —     | *     | —     | *     | —          | —     | —     | —     | —     | —          |
| (再掲)入院診療収益        | —     | *     | —     | *     | —          | —     | *     | —     | *     | —          | —     | *     | —     | *     | —          | —     | —     | —     | —     | —          |
| (再掲)外来診療収益        | —     | *     | —     | *     | —          | —     | *     | —     | *     | —          | —     | *     | —     | *     | —          | —     | —     | —     | —     | —          |
| 2. 公害等診療収益        | —     | *     | —     | *     | —          | —     | *     | —     | *     | —          | —     | *     | —     | *     | —          | —     | —     | —     | —     | —          |
| 3. その他の診療収益       | —     | *     | —     | *     | —          | —     | *     | —     | *     | —          | —     | *     | —     | *     | —          | —     | —     | —     | —     | —          |
| 4. その他の医業収益       | —     | *     | —     | *     | —          | —     | *     | —     | *     | —          | —     | *     | —     | *     | —          | —     | —     | —     | —     | —          |
| II 介護収益           | —     | *     | —     | *     | —          | —     | *     | —     | *     | —          | —     | *     | —     | *     | —          | —     | —     | —     | —     | —          |
| 1. 施設サービス収益       | —     | *     | —     | *     | —          | —     | *     | —     | *     | —          | —     | *     | —     | *     | —          | —     | —     | —     | —     | —          |
| 2. 居宅サービス収益       | —     | *     | —     | *     | —          | —     | *     | —     | *     | —          | —     | *     | —     | *     | —          | —     | —     | —     | —     | —          |
| (再掲)短期入所療養介護分     | —     | *     | —     | *     | —          | —     | *     | —     | *     | —          | —     | *     | —     | *     | —          | —     | —     | —     | —     | —          |
| 3. その他の介護収益       | —     | *     | —     | *     | —          | —     | *     | —     | *     | —          | —     | *     | —     | *     | —          | —     | —     | —     | —     | —          |
| III 医業・介護費用       | —     | *     | —     | *     | —          | —     | *     | —     | *     | —          | —     | *     | —     | *     | —          | —     | —     | —     | —     | —          |
| 1. 給与費            | —     | *     | —     | *     | —          | —     | *     | —     | *     | —          | —     | *     | —     | *     | —          | —     | —     | —     | —     | —          |
| 2. 医薬品費           | —     | *     | —     | *     | —          | —     | *     | —     | *     | —          | —     | *     | —     | *     | —          | —     | —     | —     | —     | —          |
| 3. 材料費            | —     | *     | —     | *     | —          | —     | *     | —     | *     | —          | —     | *     | —     | *     | —          | —     | —     | —     | —     | —          |
| 4. 委託費            | —     | *     | —     | *     | —          | —     | *     | —     | *     | —          | —     | *     | —     | *     | —          | —     | —     | —     | —     | —          |
| 5. 減価償却費          | —     | *     | —     | *     | —          | —     | *     | —     | *     | —          | —     | *     | —     | *     | —          | —     | —     | —     | —     | —          |
| (再掲)建物減価償却費       | —     | *     | —     | *     | —          | —     | *     | —     | *     | —          | —     | *     | —     | *     | —          | —     | —     | —     | —     | —          |
| (再掲)医療機器減価償却費     | —     | *     | —     | *     | —          | —     | *     | —     | *     | —          | —     | *     | —     | *     | —          | —     | —     | —     | —     | —          |
| 6. その他の医業・介護費用    | —     | *     | —     | *     | —          | —     | *     | —     | *     | —          | —     | *     | —     | *     | —          | —     | —     | —     | —     | —          |
| IV 損益差額(Ⅰ＋Ⅱ－Ⅲ)    | —     | *     | —     | *     | —          | —     | *     | —     | *     | —          | —     | *     | —     | *     | —          | —     | —     | —     | —     | —          |
| V 税金              | —     | *     | —     | *     | —          | —     | *     | —     | *     | —          | —     | *     | —     | *     | —          | —     | —     | —     | —     | —          |
| VI 税引後の総損益差額(Ⅳ－Ⅴ) | —     | *     | —     | *     | —          | —     | *     | —     | *     | —          | —     | *     | —     | *     | —          | —     | —     | —     | —     | —          |
| 施設数               | 0     | *     | —     | —     | —          | 0     | *     | —     | —     | —          | 0     | *     | —     | —     | —          | 0     | 0     | —     | —     | —          |

## 一般診療所(その他) (集計2)

(1施設当たり損益)

|                   | 全体    |       |       |       |            |       |       |       |       |            |        |        |       |       |            |
|-------------------|-------|-------|-------|-------|------------|-------|-------|-------|-------|------------|--------|--------|-------|-------|------------|
|                   | 皮膚科   |       |       |       |            | その他   |       |       |       |            | 全体     |        |       |       |            |
|                   | 金額    |       | 構成比率  |       | 金額の<br>伸び率 | 金額    |       | 構成比率  |       | 金額の<br>伸び率 | 金額     |        | 構成比率  |       | 金額の<br>伸び率 |
|                   | 21年6月 | 23年6月 | 21年6月 | 23年6月 |            | 21年6月 | 23年6月 | 21年6月 | 23年6月 |            | 21年6月  | 23年6月  | 21年6月 | 23年6月 |            |
|                   | 千円    | 千円    | %     | %     | %          | 千円    | 千円    | %     | %     | %          | 千円     | 千円     | %     | %     | %          |
| I 医業収益            | —     | —     | —     | —     | —          | —     | —     | —     | —     | —          | 14,170 | 11,008 | 97.1  | 91.5  | -22.3      |
| 1. 保険診療収益         | —     | —     | —     | —     | —          | —     | —     | —     | —     | —          | 12,646 | 9,078  | 86.7  | 75.5  | -28.2      |
| (再掲)入院診療収益        | —     | —     | —     | —     | —          | —     | —     | —     | —     | —          | 397    | 538    | 2.7   | 4.5   | 35.5       |
| (再掲)外来診療収益        | —     | —     | —     | —     | —          | —     | —     | —     | —     | —          | 12,249 | 8,540  | 83.9  | 71.0  | -30.3      |
| 2. 公害等診療収益        | —     | —     | —     | —     | —          | —     | —     | —     | —     | —          | 168    | 36     | 1.2   | 0.3   | -78.6      |
| 3. その他の診療収益       | —     | —     | —     | —     | —          | —     | —     | —     | —     | —          | 124    | 289    | 0.9   | 2.4   | 133.1      |
| 4. その他の医業収益       | —     | —     | —     | —     | —          | —     | —     | —     | —     | —          | 1,231  | 1,605  | 8.4   | 13.3  | 30.4       |
| II 介護収益           | —     | —     | —     | —     | —          | —     | —     | —     | —     | —          | 423    | 1,021  | 2.9   | 8.5   | 141.4      |
| 1. 施設サービス収益       | —     | —     | —     | —     | —          | —     | —     | —     | —     | —          | 11     | 0      | 0.1   | 0.0   | -100.0     |
| 2. 居宅サービス収益       | —     | —     | —     | —     | —          | —     | —     | —     | —     | —          | 386    | 953    | 2.6   | 7.9   | 146.9      |
| (再掲)短期入所療養介護分     | —     | —     | —     | —     | —          | —     | —     | —     | —     | —          | 0      | 0      | 0.0   | 0.0   | —          |
| 3. その他の介護収益       | —     | —     | —     | —     | —          | —     | —     | —     | —     | —          | 26     | 68     | 0.2   | 0.6   | 161.5      |
| III 医業・介護費用       | —     | —     | —     | —     | —          | —     | —     | —     | —     | —          | 14,749 | 12,757 | 101.1 | 106.0 | -13.5      |
| 1. 給与費            | —     | —     | —     | —     | —          | —     | —     | —     | —     | —          | 6,716  | 7,761  | 46.0  | 64.5  | 15.6       |
| 2. 医薬品費           | —     | —     | —     | —     | —          | —     | —     | —     | —     | —          | 3,151  | 1,518  | 21.6  | 12.6  | -51.8      |
| 3. 材料費            | —     | —     | —     | —     | —          | —     | —     | —     | —     | —          | 453    | 449    | 3.1   | 3.7   | -0.9       |
| 4. 委託費            | —     | —     | —     | —     | —          | —     | —     | —     | —     | —          | 1,440  | 571    | 9.9   | 4.7   | -60.3      |
| 5. 減価償却費          | —     | —     | —     | —     | —          | —     | —     | —     | —     | —          | 1,099  | 526    | 7.5   | 4.4   | -52.1      |
| (再掲)建物減価償却費       | —     | —     | —     | —     | —          | —     | —     | —     | —     | —          | 794    | 236    | 5.4   | 2.0   | -70.3      |
| (再掲)医療機器減価償却費     | —     | —     | —     | —     | —          | —     | —     | —     | —     | —          | 170    | 206    | 1.2   | 1.7   | 21.2       |
| 6. その他の医業・介護費用    | —     | —     | —     | —     | —          | —     | —     | —     | —     | —          | 1,889  | 1,931  | 12.9  | 16.1  | 2.2        |
| IV 損益差額(Ⅰ＋Ⅱ－Ⅲ)    | —     | —     | —     | —     | —          | —     | —     | —     | —     | —          | -156   | -727   | -1.1  | -6.0  | —          |
| V 税金              | —     | —     | —     | —     | —          | —     | —     | —     | —     | —          | 30     | 44     | 0.2   | 0.4   | 46.7       |
| VI 税引後の総損益差額(Ⅳ－Ⅴ) | —     | —     | —     | —     | —          | —     | —     | —     | —     | —          | -186   | -771   | -1.3  | -6.4  | —          |
| 施設数               | 0     | 0     | —     | —     | —          | 0     | 0     | —     | —     | —          | 25     | 24     | —     | —     | —          |

一般診療所(全体) (集計2)

(1施設当たり損益)

|                   | 入院診療収益あり |        |       |       |            |       |       |       |       |            |       |       |       |       |            |        |        |       |       |            |
|-------------------|----------|--------|-------|-------|------------|-------|-------|-------|-------|------------|-------|-------|-------|-------|------------|--------|--------|-------|-------|------------|
|                   | 内科       |        |       |       |            | 小児科   |       |       |       |            | 精神科   |       |       |       |            | 外科     |        |       |       |            |
|                   | 金額       |        | 構成比率  |       | 金額の<br>伸び率 | 金額    |       | 構成比率  |       | 金額の<br>伸び率 | 金額    |       | 構成比率  |       | 金額の<br>伸び率 | 金額     |        | 構成比率  |       | 金額の<br>伸び率 |
|                   | 21年6月    | 23年6月  | 21年6月 | 23年6月 |            | 21年6月 | 23年6月 | 21年6月 | 23年6月 |            | 21年6月 | 23年6月 | 21年6月 | 23年6月 |            | 21年6月  | 23年6月  | 21年6月 | 23年6月 |            |
|                   | 千円       | 千円     | %     | %     | %          | 千円    | 千円    | %     | %     | %          | 千円    | 千円    | %     | %     | %          | 千円     | 千円     | %     | %     | %          |
| I 医業収益            | 21,774   | 21,672 | 93.7  | 94.6  | -0.5       | *     | *     | *     | *     | —          | *     | *     | *     | *     | —          | 40,987 | 20,731 | 99.3  | 95.3  | -49.4      |
| 1. 保険診療収益         | 20,739   | 20,090 | 89.2  | 87.7  | -3.1       | *     | *     | *     | *     | —          | *     | *     | *     | *     | —          | 39,317 | 18,767 | 95.3  | 86.3  | -52.3      |
| (再掲)入院診療収益        | 4,044    | 3,724  | 17.4  | 16.3  | -7.9       | *     | *     | *     | *     | —          | *     | *     | *     | *     | —          | 10,146 | 5,900  | 24.6  | 27.1  | -41.8      |
| (再掲)外来診療収益        | 16,695   | 16,366 | 71.8  | 71.4  | -2.0       | *     | *     | *     | *     | —          | *     | *     | *     | *     | —          | 29,171 | 12,867 | 70.7  | 59.1  | -55.9      |
| 2. 公害等診療収益        | 194      | 17     | 0.8   | 0.1   | -91.2      | *     | *     | *     | *     | —          | *     | *     | *     | *     | —          | 198    | 703    | 0.5   | 3.2   | 255.1      |
| 3. その他の診療収益       | 381      | 389    | 1.6   | 1.7   | 2.1        | *     | *     | *     | *     | —          | *     | *     | *     | *     | —          | 882    | 853    | 2.1   | 3.9   | -3.3       |
| 4. その他の医業収益       | 460      | 1,175  | 2.0   | 5.1   | 155.4      | *     | *     | *     | *     | —          | *     | *     | *     | *     | —          | 589    | 408    | 1.4   | 1.9   | -30.7      |
| II 介護収益           | 1,470    | 1,238  | 6.3   | 5.4   | -15.8      | *     | *     | *     | *     | —          | *     | *     | *     | *     | —          | 273    | 1,023  | 0.7   | 4.7   | 274.7      |
| 1. 施設サービス収益       | 608      | 936    | 2.6   | 4.1   | 53.9       | *     | *     | *     | *     | —          | *     | *     | *     | *     | —          | 0      | 444    | 0.0   | 2.0   | —          |
| 2. 居宅サービス収益       | 746      | 245    | 3.2   | 1.1   | -67.2      | *     | *     | *     | *     | —          | *     | *     | *     | *     | —          | 273    | 235    | 0.7   | 1.1   | -13.9      |
| (再掲)短期入所療養介護分     | 222      | 25     | 1.0   | 0.1   | -88.7      | *     | *     | *     | *     | —          | *     | *     | *     | *     | —          | 0      | 96     | 0.0   | 0.4   | —          |
| 3. その他の介護収益       | 116      | 57     | 0.5   | 0.2   | -50.9      | *     | *     | *     | *     | —          | *     | *     | *     | *     | —          | 0      | 345    | 0.0   | 1.6   | —          |
| III 医業・介護費用       | 23,057   | 22,211 | 99.2  | 96.9  | -3.7       | *     | *     | *     | *     | —          | *     | *     | *     | *     | —          | 35,788 | 21,059 | 86.7  | 96.8  | -41.2      |
| 1. 給与費            | 10,894   | 11,761 | 46.9  | 51.3  | 8.0        | *     | *     | *     | *     | —          | *     | *     | *     | *     | —          | 16,417 | 9,640  | 39.8  | 44.3  | -41.3      |
| 2. 医薬品費           | 4,004    | 3,158  | 17.2  | 13.8  | -21.1      | *     | *     | *     | *     | —          | *     | *     | *     | *     | —          | 8,196  | 4,159  | 19.9  | 19.1  | -49.3      |
| 3. 材料費            | 1,768    | 1,429  | 7.6   | 6.2   | -19.2      | *     | *     | *     | *     | —          | *     | *     | *     | *     | —          | 1,645  | 1,146  | 4.0   | 5.3   | -30.3      |
| 4. 委託費            | 1,317    | 1,130  | 5.7   | 4.9   | -14.2      | *     | *     | *     | *     | —          | *     | *     | *     | *     | —          | 2,375  | 1,299  | 5.8   | 6.0   | -45.3      |
| 5. 減価償却費          | 595      | 742    | 2.6   | 3.2   | 24.7       | *     | *     | *     | *     | —          | *     | *     | *     | *     | —          | 626    | 695    | 1.5   | 3.2   | 11.0       |
| (再掲)建物減価償却費       | 237      | 197    | 1.0   | 0.9   | -16.9      | *     | *     | *     | *     | —          | *     | *     | *     | *     | —          | 230    | 124    | 0.6   | 0.6   | -46.1      |
| (再掲)医療機器減価償却費     | 147      | 273    | 0.6   | 1.2   | 85.7       | *     | *     | *     | *     | —          | *     | *     | *     | *     | —          | 279    | 286    | 0.7   | 1.3   | 2.5        |
| 6. その他の医業・介護費用    | 4,479    | 3,992  | 19.3  | 17.4  | -10.9      | *     | *     | *     | *     | —          | *     | *     | *     | *     | —          | 6,529  | 4,120  | 15.8  | 18.9  | -36.9      |
| IV 損益差額(Ⅰ+Ⅱ-Ⅲ)    | 187      | 699    | 0.8   | 3.1   | —          | *     | *     | *     | *     | —          | *     | *     | *     | *     | —          | 5,472  | 695    | 13.3  | 3.2   | —          |
| V 税金              | —        | —      | —     | —     | —          | —     | —     | —     | —     | —          | —     | —     | —     | —     | —          | —      | —      | —     | —     | —          |
| VI 税引後の総損益差額(Ⅳ-V) | —        | —      | —     | —     | —          | —     | —     | —     | —     | —          | —     | —     | —     | —     | —          | —      | —      | —     | —     | —          |
| 施設数               | 33       | 44     | —     | —     | —          | *     | *     | —     | —     | —          | *     | *     | —     | —     | —          | 9      | 17     | —     | —     | —          |

## 一般診療所(全体) (集計2)

(1施設当たり損益)

|                   | 入院診療収益あり |        |       |       |            |        |        |       |       |            |        |        |       |       |            |       |       |       |       |            |
|-------------------|----------|--------|-------|-------|------------|--------|--------|-------|-------|------------|--------|--------|-------|-------|------------|-------|-------|-------|-------|------------|
|                   | 整形外科     |        |       |       |            | 産婦人科   |        |       |       |            | 眼科     |        |       |       |            | 耳鼻咽喉科 |       |       |       |            |
|                   | 金額       |        | 構成比率  |       | 金額の<br>伸び率 | 金額     |        | 構成比率  |       | 金額の<br>伸び率 | 金額     |        | 構成比率  |       | 金額の<br>伸び率 | 金額    |       | 構成比率  |       | 金額の<br>伸び率 |
|                   | 21年6月    | 23年6月  | 21年6月 | 23年6月 |            | 21年6月  | 23年6月  | 21年6月 | 23年6月 |            | 21年6月  | 23年6月  | 21年6月 | 23年6月 |            | 21年6月 | 23年6月 | 21年6月 | 23年6月 |            |
|                   | 千円       | 千円     | %     | %     | %          | 千円     | 千円     | %     | %     | %          | 千円     | 千円     | %     | %     | %          | 千円    | 千円    | %     | %     | %          |
| I 医業収益            | 21,808   | 25,889 | 99.7  | 96.0  | 18.7       | 26,204 | 23,643 | 100.0 | 100.0 | -9.8       | 29,889 | 15,303 | 100.0 | 100.0 | -48.8      | *     | —     | *     | —     | —          |
| 1. 保険診療収益         | 18,743   | 21,535 | 85.7  | 79.9  | 14.9       | 10,098 | 9,180  | 38.5  | 38.8  | -9.1       | 28,746 | 15,176 | 96.2  | 99.2  | -47.2      | *     | —     | *     | —     | —          |
| (再掲)入院診療収益        | 4,775    | 7,613  | 21.8  | 28.2  | 59.4       | 5,737  | 3,166  | 21.9  | 13.4  | -44.8      | 6,166  | 3,295  | 20.6  | 21.5  | -46.6      | *     | —     | *     | —     | —          |
| (再掲)外来診療収益        | 13,968   | 13,922 | 63.9  | 51.6  | -0.3       | 4,360  | 6,014  | 16.6  | 25.4  | 37.9       | 22,580 | 11,881 | 75.5  | 77.6  | -47.4      | *     | —     | *     | —     | —          |
| 2. 公害等診療収益        | 1,728    | 3,219  | 7.9   | 11.9  | 86.3       | 1      | 2      | 0.0   | 0.0   | 100.0      | 7      | 2      | 0.0   | 0.0   | -71.4      | *     | —     | *     | —     | —          |
| 3. その他の診療収益       | 1,136    | 858    | 5.2   | 3.2   | -24.5      | 14,062 | 12,855 | 53.7  | 54.4  | -8.6       | 278    | 60     | 0.9   | 0.4   | -78.4      | *     | —     | *     | —     | —          |
| 4. その他の医業収益       | 201      | 276    | 0.9   | 1.0   | 37.3       | 2,043  | 1,605  | 7.8   | 6.8   | -21.4      | 858    | 65     | 2.9   | 0.4   | -92.4      | *     | —     | *     | —     | —          |
| II 介護収益           | 61       | 1,069  | 0.3   | 4.0   | 1,652.5    | 0      | 0      | 0.0   | 0.0   | —          | 0      | 0      | 0.0   | 0.0   | —          | *     | —     | *     | —     | —          |
| 1. 施設サービス収益       | 61       | 437    | 0.3   | 1.6   | 616.4      | 0      | 0      | 0.0   | 0.0   | —          | 0      | 0      | 0.0   | 0.0   | —          | *     | —     | *     | —     | —          |
| 2. 居宅サービス収益       | 0        | 598    | 0.0   | 2.2   | —          | 0      | 0      | 0.0   | 0.0   | —          | 0      | 0      | 0.0   | 0.0   | —          | *     | —     | *     | —     | —          |
| (再掲)短期入所療養介護分     | 0        | 0      | 0.0   | 0.0   | —          | 0      | 0      | 0.0   | 0.0   | —          | 0      | 0      | 0.0   | 0.0   | —          | *     | —     | *     | —     | —          |
| 3. その他の介護収益       | 0        | 34     | 0.0   | 0.1   | —          | 0      | 0      | 0.0   | 0.0   | —          | 0      | 0      | 0.0   | 0.0   | —          | *     | —     | *     | —     | —          |
| III 医業・介護費用       | 18,782   | 24,528 | 85.9  | 91.0  | 30.6       | 23,510 | 21,147 | 89.7  | 89.4  | -10.1      | 26,084 | 11,416 | 87.3  | 74.6  | -56.2      | *     | —     | *     | —     | —          |
| 1. 給与費            | 11,120   | 12,831 | 50.8  | 47.6  | 15.4       | 13,091 | 12,088 | 50.0  | 51.1  | -7.7       | 15,283 | 4,718  | 51.1  | 30.8  | -69.1      | *     | —     | *     | —     | —          |
| 2. 医薬品費           | 1,792    | 3,296  | 8.2   | 12.2  | 83.9       | 1,183  | 1,590  | 4.5   | 6.7   | 34.4       | 2,281  | 1,332  | 7.6   | 8.7   | -41.6      | *     | —     | *     | —     | —          |
| 3. 材料費            | 626      | 1,619  | 2.9   | 6.0   | 158.6      | 1,105  | 1,079  | 4.2   | 4.6   | -2.4       | 1,659  | 869    | 5.6   | 5.7   | -47.6      | *     | —     | *     | —     | —          |
| 4. 委託費            | 607      | 1,432  | 2.8   | 5.3   | 135.9      | 2,393  | 987    | 9.1   | 4.2   | -58.8      | 230    | 312    | 0.8   | 2.0   | 35.7       | *     | —     | *     | —     | —          |
| 5. 減価償却費          | 841      | 773    | 3.8   | 2.9   | -8.1       | 641    | 635    | 2.4   | 2.7   | -0.9       | 1,268  | 533    | 4.2   | 3.5   | -58.0      | *     | —     | *     | —     | —          |
| (再掲)建物減価償却費       | 210      | 180    | 1.0   | 0.7   | -14.3      | 349    | 194    | 1.3   | 0.8   | -44.4      | 379    | 142    | 1.3   | 0.9   | -62.5      | *     | —     | *     | —     | —          |
| (再掲)医療機器減価償却費     | 391      | 280    | 1.8   | 1.0   | -28.4      | 140    | 212    | 0.5   | 0.9   | 51.4       | 554    | 247    | 1.9   | 1.6   | -55.4      | *     | —     | *     | —     | —          |
| 6. その他の医業・介護費用    | 3,796    | 4,578  | 17.4  | 17.0  | 20.6       | 5,097  | 4,768  | 19.5  | 20.2  | -6.5       | 5,364  | 3,653  | 17.9  | 23.9  | -31.9      | *     | —     | *     | —     | —          |
| IV 損益差額(Ⅰ+Ⅱ-Ⅲ)    | 3,087    | 2,430  | 14.1  | 9.0   | —          | 2,694  | 2,495  | 10.3  | 10.6  | —          | 3,806  | 3,887  | 12.7  | 25.4  | —          | *     | —     | *     | —     | —          |
| V 税金              | —        | —      | —     | —     | —          | —      | —      | —     | —     | —          | —      | —      | —     | —     | —          | —     | —     | —     | —     | —          |
| VI 税引後の総損益差額(Ⅳ-V) | —        | —      | —     | —     | —          | —      | —      | —     | —     | —          | —      | —      | —     | —     | —          | —     | —     | —     | —     | —          |
| 施設数               | 9        | 15     | —     | —     | —          | 18     | 22     | —     | —     | —          | 9      | 10     | —     | —     | —          | *     | 0     | —     | —     | —          |

## 一般診療所(全体) (集計2)

(1施設当たり損益)

|                   | 入院診療収益あり |       |       |       |            |        |        |       |       |            |        |        |       |       |            |
|-------------------|----------|-------|-------|-------|------------|--------|--------|-------|-------|------------|--------|--------|-------|-------|------------|
|                   | 皮膚科      |       |       |       |            | その他    |        |       |       |            | 全体     |        |       |       |            |
|                   | 金額       |       | 構成比率  |       | 金額の<br>伸び率 | 金額     |        | 構成比率  |       | 金額の<br>伸び率 | 金額     |        | 構成比率  |       | 金額の<br>伸び率 |
|                   | 21年6月    | 23年6月 | 21年6月 | 23年6月 |            | 21年6月  | 23年6月  | 21年6月 | 23年6月 |            | 21年6月  | 23年6月  | 21年6月 | 23年6月 |            |
|                   | 千円       | 千円    | %     | %     | %          | 千円     | 千円     | %     | %     | %          | 千円     | 千円     | %     | %     | %          |
| I 医業収益            | *        | *     | *     | *     | —          | 20,138 | 38,367 | 98.3  | 100.0 | 90.5       | 24,806 | 23,036 | 97.6  | 96.9  | -7.1       |
| 1. 保険診療収益         | *        | *     | *     | *     | —          | 19,765 | 37,319 | 96.5  | 97.3  | 88.8       | 20,482 | 18,831 | 80.6  | 79.2  | -8.1       |
| (再掲)入院診療収益        | *        | *     | *     | *     | —          | 3,950  | 4,943  | 19.3  | 12.9  | 25.1       | 5,192  | 4,488  | 20.4  | 18.9  | -13.6      |
| (再掲)外来診療収益        | *        | *     | *     | *     | —          | 15,814 | 32,376 | 77.2  | 84.4  | 104.7      | 15,290 | 14,343 | 60.2  | 60.3  | -6.2       |
| 2. 公害等診療収益        | *        | *     | *     | *     | —          | 0      | 5      | 0.0   | 0.0   | —          | 273    | 513    | 1.1   | 2.2   | 87.9       |
| 3. その他の診療収益       | *        | *     | *     | *     | —          | 226    | 416    | 1.1   | 1.1   | 84.1       | 3,278  | 2,803  | 12.9  | 11.8  | -14.5      |
| 4. その他の医業収益       | *        | *     | *     | *     | —          | 147    | 626    | 0.7   | 1.6   | 325.9      | 773    | 889    | 3.0   | 3.7   | 15.0       |
| II 介護収益           | *        | *     | *     | *     | —          | 347    | 0      | 1.7   | 0.0   | -100.0     | 602    | 739    | 2.4   | 3.1   | 22.8       |
| 1. 施設サービス収益       | *        | *     | *     | *     | —          | 46     | 0      | 0.2   | 0.0   | -100.0     | 235    | 465    | 0.9   | 2.0   | 97.9       |
| 2. 居宅サービス収益       | *        | *     | *     | *     | —          | 301    | 0      | 1.5   | 0.0   | -100.0     | 324    | 200    | 1.3   | 0.8   | -38.3      |
| (再掲)短期入所療養介護分     | *        | *     | *     | *     | —          | 0      | 0      | 0.0   | 0.0   | —          | 82     | 23     | 0.3   | 0.1   | -72.0      |
| 3. その他の介護収益       | *        | *     | *     | *     | —          | 0      | 0      | 0.0   | 0.0   | —          | 43     | 75     | 0.2   | 0.3   | 74.4       |
| III 医業・介護費用       | *        | *     | *     | *     | —          | 20,103 | 33,498 | 98.1  | 87.3  | 66.6       | 23,555 | 21,966 | 92.7  | 92.4  | -6.7       |
| 1. 給与費            | *        | *     | *     | *     | —          | 7,634  | 18,142 | 37.3  | 47.3  | 137.6      | 11,984 | 11,512 | 47.2  | 48.4  | -3.9       |
| 2. 医薬品費           | *        | *     | *     | *     | —          | 4,475  | 4,938  | 21.8  | 12.9  | 10.3       | 3,294  | 2,958  | 13.0  | 12.4  | -10.2      |
| 3. 材料費            | *        | *     | *     | *     | —          | 1,855  | 4,413  | 9.1   | 11.5  | 137.9      | 1,424  | 1,481  | 5.6   | 6.2   | 4.0        |
| 4. 委託費            | *        | *     | *     | *     | —          | 512    | 881    | 2.5   | 2.3   | 72.1       | 1,376  | 1,084  | 5.4   | 4.6   | -21.2      |
| 5. 減価償却費          | *        | *     | *     | *     | —          | 532    | 828    | 2.6   | 2.2   | 55.6       | 712    | 707    | 2.8   | 3.0   | -0.7       |
| (再掲)建物減価償却費       | *        | *     | *     | *     | —          | 193    | 104    | 0.9   | 0.3   | -46.1      | 293    | 176    | 1.2   | 0.7   | -39.9      |
| (再掲)医療機器減価償却費     | *        | *     | *     | *     | —          | 219    | 610    | 1.1   | 1.6   | 178.5      | 223    | 278    | 0.9   | 1.2   | 24.7       |
| 6. その他の医業・介護費用    | *        | *     | *     | *     | —          | 5,095  | 4,296  | 24.9  | 11.2  | -15.7      | 4,765  | 4,224  | 18.8  | 17.8  | -11.4      |
| IV 損益差額(Ⅰ＋Ⅱ－Ⅲ)    | *        | *     | *     | *     | —          | 382    | 4,868  | 1.9   | 12.7  | —          | 1,853  | 1,809  | 7.3   | 7.6   | —          |
| V 税金              | —        | —     | —     | —     | —          | —      | —      | —     | —     | —          | —      | —      | —     | —     | —          |
| VI 税引後の総損益差額(Ⅳ－Ⅴ) | —        | —     | —     | —     | —          | —      | —      | —     | —     | —          | —      | —      | —     | —     | —          |
| 施設数               | *        | *     | —     | —     | —          | 6      | 8      | —     | —     | —          | 89     | 119    | —     | —     | —          |

## 一般診療所(全体) (集計2)

(1施設当たり損益)

|                   | 入院診療収益なし |              |       |             |            |       |              |       |              |            |       |              |       |              |            |       |              |       |             |            |
|-------------------|----------|--------------|-------|-------------|------------|-------|--------------|-------|--------------|------------|-------|--------------|-------|--------------|------------|-------|--------------|-------|-------------|------------|
|                   | 内科       |              |       |             |            | 小児科   |              |       |              |            | 精神科   |              |       |              |            | 外科    |              |       |             |            |
|                   | 金額       |              | 構成比率  |             | 金額の<br>伸び率 | 金額    |              | 構成比率  |              | 金額の<br>伸び率 | 金額    |              | 構成比率  |              | 金額の<br>伸び率 | 金額    |              | 構成比率  |             | 金額の<br>伸び率 |
|                   | 21年6月    | 23年6月        | 21年6月 | 23年6月       |            | 21年6月 | 23年6月        | 21年6月 | 23年6月        |            | 21年6月 | 23年6月        | 21年6月 | 23年6月        |            | 21年6月 | 23年6月        | 21年6月 | 23年6月       |            |
|                   | 千円       | 千円           | %     | %           | %          | 千円    | 千円           | %     | %            | %          | 千円    | 千円           | %     | %            | %          | 千円    | 千円           | %     | %           | %          |
| I 医業収益            | 9,479    | <b>9,580</b> | 97.8  | <b>97.1</b> | 1.1        | 5,998 | <b>8,795</b> | 100.0 | <b>100.0</b> | 46.6       | 5,075 | <b>6,310</b> | 100.0 | <b>100.0</b> | 24.3       | 9,584 | <b>8,236</b> | 99.0  | <b>99.8</b> | -14.1      |
| 1. 保険診療収益         | 8,837    | <b>8,978</b> | 91.2  | <b>91.0</b> | 1.6        | 5,065 | <b>6,478</b> | 84.4  | <b>73.7</b>  | 27.9       | 4,924 | <b>6,119</b> | 97.0  | <b>97.0</b>  | 24.3       | 8,226 | <b>7,282</b> | 85.0  | <b>88.2</b> | -11.5      |
| (再掲)入院診療収益        | 0        | <b>0</b>     | 0.0   | <b>0.0</b>  | —          | 0     | <b>0</b>     | 0.0   | <b>0.0</b>   | —          | 0     | <b>0</b>     | 0.0   | <b>0.0</b>   | —          | 0     | <b>0</b>     | 0.0   | <b>0.0</b>  | —          |
| (再掲)外来診療収益        | 8,837    | <b>8,978</b> | 91.2  | <b>91.0</b> | 1.6        | 5,065 | <b>6,478</b> | 84.4  | <b>73.7</b>  | 27.9       | 4,924 | <b>6,119</b> | 97.0  | <b>97.0</b>  | 24.3       | 8,226 | <b>7,282</b> | 85.0  | <b>88.2</b> | -11.5      |
| 2. 公害等診療収益        | 24       | <b>31</b>    | 0.2   | <b>0.3</b>  | 29.2       | 7     | <b>5</b>     | 0.1   | <b>0.1</b>   | -28.6      | 3     | <b>3</b>     | 0.1   | <b>0.1</b>   | 0.0        | 120   | <b>204</b>   | 1.2   | <b>2.5</b>  | 70.0       |
| 3. その他の診療収益       | 236      | <b>256</b>   | 2.4   | <b>2.6</b>  | 8.5        | 484   | <b>1,193</b> | 8.1   | <b>13.6</b>  | 146.5      | 95    | <b>110</b>   | 1.9   | <b>1.7</b>   | 15.8       | 888   | <b>466</b>   | 9.2   | <b>5.7</b>  | -47.5      |
| 4. その他の医業収益       | 382      | <b>315</b>   | 3.9   | <b>3.2</b>  | -17.5      | 441   | <b>1,119</b> | 7.4   | <b>12.7</b>  | 153.7      | 53    | <b>78</b>    | 1.0   | <b>1.2</b>   | 47.2       | 350   | <b>284</b>   | 3.6   | <b>3.4</b>  | -18.9      |
| II 介護収益           | 209      | <b>289</b>   | 2.2   | <b>2.9</b>  | 38.3       | 0     | <b>0</b>     | 0.0   | <b>0.0</b>   | —          | 0     | <b>0</b>     | 0.0   | <b>0.0</b>   | —          | 95    | <b>17</b>    | 1.0   | <b>0.2</b>  | -82.1      |
| 1. 施設サービス収益       | 0        | <b>16</b>    | 0.0   | <b>0.2</b>  | —          | 0     | <b>0</b>     | 0.0   | <b>0.0</b>   | —          | 0     | <b>0</b>     | 0.0   | <b>0.0</b>   | —          | 0     | <b>0</b>     | 0.0   | <b>0.0</b>  | —          |
| 2. 居宅サービス収益       | 203      | <b>264</b>   | 2.1   | <b>2.7</b>  | 30.0       | 0     | <b>0</b>     | 0.0   | <b>0.0</b>   | —          | 0     | <b>0</b>     | 0.0   | <b>0.0</b>   | —          | 95    | <b>16</b>    | 1.0   | <b>0.2</b>  | -83.2      |
| (再掲)短期入所療養介護分     | 0        | <b>0</b>     | 0.0   | <b>0.0</b>  | —          | 0     | <b>0</b>     | 0.0   | <b>0.0</b>   | —          | 0     | <b>0</b>     | 0.0   | <b>0.0</b>   | —          | 0     | <b>0</b>     | 0.0   | <b>0.0</b>  | —          |
| 3. その他の介護収益       | 6        | <b>8</b>     | 0.1   | <b>0.1</b>  | 33.3       | 0     | <b>0</b>     | 0.0   | <b>0.0</b>   | —          | 0     | <b>0</b>     | 0.0   | <b>0.0</b>   | —          | 0     | <b>1</b>     | 0.0   | <b>0.0</b>  | —          |
| III 医業・介護費用       | 8,566    | <b>8,969</b> | 88.4  | <b>90.9</b> | 4.7        | 5,581 | <b>7,407</b> | 93.0  | <b>84.2</b>  | 32.7       | 3,908 | <b>5,350</b> | 77.0  | <b>84.8</b>  | 36.9       | 9,179 | <b>7,552</b> | 94.8  | <b>91.5</b> | -17.7      |
| 1. 給与費            | 4,033    | <b>4,199</b> | 41.6  | <b>42.5</b> | 4.1        | 3,073 | <b>3,509</b> | 51.2  | <b>39.9</b>  | 14.2       | 2,153 | <b>3,284</b> | 42.4  | <b>52.0</b>  | 52.5       | 4,462 | <b>3,453</b> | 46.1  | <b>41.8</b> | -22.6      |
| 2. 医薬品費           | 1,959    | <b>1,936</b> | 20.2  | <b>19.6</b> | -1.2       | 940   | <b>1,682</b> | 15.7  | <b>19.1</b>  | 78.9       | 461   | <b>506</b>   | 9.1   | <b>8.0</b>   | 9.8        | 1,316 | <b>1,540</b> | 13.6  | <b>18.7</b> | 17.0       |
| 3. 材料費            | 252      | <b>316</b>   | 2.6   | <b>3.2</b>  | 25.4       | 65    | <b>122</b>   | 1.1   | <b>1.4</b>   | 87.7       | 30    | <b>58</b>    | 0.6   | <b>0.9</b>   | 93.3       | 267   | <b>135</b>   | 2.8   | <b>1.6</b>  | -49.4      |
| 4. 委託費            | 411      | <b>359</b>   | 4.2   | <b>3.6</b>  | -12.7      | 210   | <b>245</b>   | 3.5   | <b>2.8</b>   | 16.7       | 60    | <b>86</b>    | 1.2   | <b>1.4</b>   | 43.3       | 387   | <b>237</b>   | 4.0   | <b>2.9</b>  | -38.8      |
| 5. 減価償却費          | 348      | <b>355</b>   | 3.6   | <b>3.6</b>  | 2.0        | 212   | <b>219</b>   | 3.5   | <b>2.5</b>   | 3.3        | 82    | <b>204</b>   | 1.6   | <b>3.2</b>   | 148.8      | 555   | <b>381</b>   | 5.7   | <b>4.6</b>  | -31.4      |
| (再掲)建物減価償却費       | 122      | <b>92</b>    | 1.3   | <b>0.9</b>  | -24.6      | 72    | <b>63</b>    | 1.2   | <b>0.7</b>   | -12.5      | 22    | <b>83</b>    | 0.4   | <b>1.3</b>   | 277.3      | 183   | <b>92</b>    | 1.9   | <b>1.1</b>  | -49.7      |
| (再掲)医療機器減価償却費     | 121      | <b>127</b>   | 1.2   | <b>1.3</b>  | 5.0        | 44    | <b>52</b>    | 0.7   | <b>0.6</b>   | 18.2       | 12    | <b>29</b>    | 0.2   | <b>0.5</b>   | 141.7      | 204   | <b>163</b>   | 2.1   | <b>2.0</b>  | -20.1      |
| 6. その他の医業・介護費用    | 1,564    | <b>1,804</b> | 16.1  | <b>18.3</b> | 15.3       | 1,082 | <b>1,630</b> | 18.0  | <b>18.5</b>  | 50.6       | 1,123 | <b>1,212</b> | 22.1  | <b>19.2</b>  | 7.9        | 2,192 | <b>1,807</b> | 22.6  | <b>21.9</b> | -17.6      |
| IV 損益差額(Ⅰ+Ⅱ-Ⅲ)    | 1,122    | <b>900</b>   | 11.6  | <b>9.1</b>  | —          | 417   | <b>1,388</b> | 7.0   | <b>15.8</b>  | —          | 1,167 | <b>960</b>   | 23.0  | <b>15.2</b>  | —          | 500   | <b>701</b>   | 5.2   | <b>8.5</b>  | —          |
| V 税金              | —        | —            | —     | —           | —          | —     | —            | —     | —            | —          | —     | —            | —     | —            | —          | —     | —            | —     | —           | —          |
| VI 税引後の総損益差額(Ⅳ-V) | —        | —            | —     | —           | —          | —     | —            | —     | —            | —          | —     | —            | —     | —            | —          | —     | —            | —     | —           | —          |
| 施設数               | 492      | <b>569</b>   | —     | —           | —          | 76    | <b>83</b>    | —     | —            | —          | 23    | <b>21</b>    | —     | —            | —          | 53    | <b>61</b>    | —     | —           | —          |

## 一般診療所(全体) (集計2)

(1施設当たり損益)

|                   | 入院診療収益なし |        |       |       |            |       |       |       |       |            |       |        |       |       |            |       |       |       |       |            |
|-------------------|----------|--------|-------|-------|------------|-------|-------|-------|-------|------------|-------|--------|-------|-------|------------|-------|-------|-------|-------|------------|
|                   | 整形外科     |        |       |       |            | 産婦人科  |       |       |       |            | 眼科    |        |       |       |            | 耳鼻咽喉科 |       |       |       |            |
|                   | 金額       |        | 構成比率  |       | 金額の<br>伸び率 | 金額    |       | 構成比率  |       | 金額の<br>伸び率 | 金額    |        | 構成比率  |       | 金額の<br>伸び率 | 金額    |       | 構成比率  |       | 金額の<br>伸び率 |
|                   | 21年6月    | 23年6月  | 21年6月 | 23年6月 |            | 21年6月 | 23年6月 | 21年6月 | 23年6月 |            | 21年6月 | 23年6月  | 21年6月 | 23年6月 |            | 21年6月 | 23年6月 | 21年6月 | 23年6月 |            |
|                   | 千円       | 千円     | %     | %     | %          | 千円    | 千円    | %     | %     | %          | 千円    | 千円     | %     | %     | %          | 千円    | 千円    | %     | %     | %          |
| I 医業収益            | 10,243   | 10,826 | 97.8  | 98.4  | 5.7        | 8,341 | 7,298 | 99.9  | 100.0 | -12.5      | 8,184 | 11,333 | 99.9  | 100.0 | 38.5       | 6,268 | 7,018 | 100.0 | 100.0 | 12.0       |
| 1. 保険診療収益         | 8,988    | 9,270  | 85.8  | 84.3  | 3.1        | 5,380 | 5,385 | 64.5  | 73.8  | 0.1        | 7,988 | 11,088 | 97.5  | 97.8  | 38.8       | 6,218 | 6,952 | 99.2  | 99.1  | 11.8       |
| (再掲)入院診療収益        | 0        | 0      | 0.0   | 0.0   | —          | 0     | 0     | 0.0   | 0.0   | —          | 0     | 0      | 0.0   | 0.0   | —          | 0     | 0     | 0.0   | 0.0   | —          |
| (再掲)外来診療収益        | 8,988    | 9,270  | 85.8  | 84.3  | 3.1        | 5,380 | 5,385 | 64.5  | 73.8  | 0.1        | 7,988 | 11,088 | 97.5  | 97.8  | 38.8       | 6,218 | 6,952 | 99.2  | 99.1  | 11.8       |
| 2. 公害等診療収益        | 643      | 885    | 6.1   | 8.1   | 37.6       | 1     | 0     | 0.0   | 0.0   | -100.0     | 4     | 8      | 0.0   | 0.1   | 100.0      | 0     | 1     | 0.0   | 0.0   | —          |
| 3. その他の診療収益       | 458      | 491    | 4.4   | 4.5   | 7.2        | 2,765 | 1,635 | 33.1  | 22.4  | -40.9      | 74    | 79     | 0.9   | 0.7   | 6.8        | 21    | 35    | 0.3   | 0.5   | 66.7       |
| 4. その他の医業収益       | 153      | 179    | 1.5   | 1.6   | 17.0       | 196   | 277   | 2.3   | 3.8   | 41.3       | 119   | 157    | 1.4   | 1.4   | 31.9       | 28    | 30    | 0.4   | 0.4   | 7.1        |
| II 介護収益           | 232      | 171    | 2.2   | 1.6   | -26.3      | 4     | 0     | 0.1   | 0.0   | -100.0     | 5     | 0      | 0.1   | 0.0   | -100.0     | 0     | 0     | 0.0   | 0.0   | —          |
| 1. 施設サービス収益       | 0        | 0      | 0.0   | 0.0   | —          | 0     | 0     | 0.0   | 0.0   | —          | 0     | 0      | 0.0   | 0.0   | —          | 0     | 0     | 0.0   | 0.0   | —          |
| 2. 居宅サービス収益       | 231      | 167    | 2.2   | 1.5   | -27.7      | 4     | 0     | 0.1   | 0.0   | -100.0     | 5     | 0      | 0.1   | 0.0   | -100.0     | 0     | 0     | 0.0   | 0.0   | —          |
| (再掲)短期入所療養介護分     | 0        | 0      | 0.0   | 0.0   | —          | 0     | 0     | 0.0   | 0.0   | —          | 0     | 0      | 0.0   | 0.0   | —          | 0     | 0     | 0.0   | 0.0   | —          |
| 3. その他の介護収益       | 1        | 4      | 0.0   | 0.0   | 300.0      | 0     | 0     | 0.0   | 0.0   | —          | 0     | 0      | 0.0   | 0.0   | —          | 0     | 0     | 0.0   | 0.0   | —          |
| III 医業・介護費用       | 8,154    | 9,815  | 77.8  | 89.2  | 20.4       | 6,407 | 6,685 | 76.8  | 91.6  | 4.3        | 6,246 | 9,168  | 76.3  | 80.9  | 46.8       | 5,554 | 6,225 | 88.6  | 88.7  | 12.1       |
| 1. 給与費            | 3,972    | 5,277  | 37.9  | 48.0  | 32.9       | 2,566 | 3,355 | 30.8  | 46.0  | 30.7       | 3,185 | 5,260  | 38.9  | 46.4  | 65.1       | 3,098 | 3,595 | 49.4  | 51.2  | 16.0       |
| 2. 医薬品費           | 1,710    | 1,604  | 16.3  | 14.6  | -6.2       | 1,174 | 854   | 14.1  | 11.7  | -27.3      | 672   | 746    | 8.2   | 6.6   | 11.0       | 549   | 637   | 8.8   | 9.1   | 16.0       |
| 3. 材料費            | 200      | 185    | 1.9   | 1.7   | -7.5       | 149   | 171   | 1.8   | 2.3   | 14.8       | 230   | 355    | 2.8   | 3.1   | 54.3       | 50    | 76    | 0.8   | 1.1   | 52.0       |
| 4. 委託費            | 199      | 322    | 1.9   | 2.9   | 61.8       | 541   | 439   | 6.5   | 6.0   | -18.9      | 214   | 339    | 2.6   | 3.0   | 58.4       | 197   | 178   | 3.1   | 2.5   | -9.6       |
| 5. 減価償却費          | 325      | 417    | 3.1   | 3.8   | 28.3       | 246   | 342   | 2.9   | 4.7   | 39.0       | 276   | 340    | 3.4   | 3.0   | 23.2       | 209   | 253   | 3.3   | 3.6   | 21.1       |
| (再掲)建物減価償却費       | 102      | 92     | 1.0   | 0.8   | -9.8       | 64    | 116   | 0.8   | 1.6   | 81.3       | 79    | 52     | 1.0   | 0.5   | -34.2      | 62    | 63    | 1.0   | 0.9   | 1.6        |
| (再掲)医療機器減価償却費     | 96       | 162    | 0.9   | 1.5   | 68.8       | 82    | 102   | 1.0   | 1.4   | 24.4       | 94    | 183    | 1.1   | 1.6   | 94.7       | 63    | 69    | 1.0   | 1.0   | 9.5        |
| 6. その他の医業・介護費用    | 1,748    | 2,009  | 16.7  | 18.3  | 14.9       | 1,731 | 1,524 | 20.7  | 20.9  | -12.0      | 1,670 | 2,128  | 20.4  | 18.8  | 27.4       | 1,450 | 1,487 | 23.1  | 21.2  | 2.6        |
| IV 損益差額(Ⅰ＋Ⅱ－Ⅲ)    | 2,321    | 1,182  | 22.2  | 10.8  | —          | 1,938 | 613   | 23.2  | 8.4   | —          | 1,943 | 2,165  | 23.7  | 19.1  | —          | 714   | 793   | 11.4  | 11.3  | —          |
| V 税金              | —        | —      | —     | —     | —          | —     | —     | —     | —     | —          | —     | —      | —     | —     | —          | —     | —     | —     | —     | —          |
| VI 税引後の総損益差額(Ⅳ－Ⅴ) | —        | —      | —     | —     | —          | —     | —     | —     | —     | —          | —     | —      | —     | —     | —          | —     | —     | —     | —     | —          |
| 施設数               | 70       | 104    | —     | —     | —          | 25    | 20    | —     | —     | —          | 69    | 92     | —     | —     | —          | 61    | 79    | —     | —     | —          |



## 一般診療所(全体) (集計2)

(1施設当たり損益)

|                   | 入院診療収益なし |       |       |       |            |        |        |       |       |            |       |       |       |       |            |
|-------------------|----------|-------|-------|-------|------------|--------|--------|-------|-------|------------|-------|-------|-------|-------|------------|
|                   | 皮膚科      |       |       |       |            | その他    |        |       |       |            | 全体    |       |       |       |            |
|                   | 金額       |       | 構成比率  |       | 金額の<br>伸び率 | 金額     |        | 構成比率  |       | 金額の<br>伸び率 | 金額    |       | 構成比率  |       | 金額の<br>伸び率 |
|                   | 21年6月    | 23年6月 | 21年6月 | 23年6月 |            | 21年6月  | 23年6月  | 21年6月 | 23年6月 |            | 21年6月 | 23年6月 | 21年6月 | 23年6月 |            |
|                   | 千円       | 千円    | %     | %     | %          | 千円     | 千円     | %     | %     | %          | 千円    | 千円    | %     | %     | %          |
| I 医業収益            | 7,297    | 8,065 | 99.9  | 100.0 | 10.5       | 11,622 | 13,347 | 100.0 | 100.0 | 14.8       | 8,746 | 9,425 | 98.5  | 98.3  | 7.8        |
| 1. 保険診療収益         | 6,914    | 7,663 | 94.7  | 95.0  | 10.8       | 11,337 | 12,842 | 97.5  | 96.2  | 13.3       | 8,045 | 8,655 | 90.6  | 90.3  | 7.6        |
| (再掲)入院診療収益        | 0        | 0     | 0.0   | 0.0   | —          | 0      | 0      | 0.0   | 0.0   | —          | 0     | 0     | 0.0   | 0.0   | —          |
| (再掲)外来診療収益        | 6,914    | 7,663 | 94.7  | 95.0  | 10.8       | 11,337 | 12,842 | 97.5  | 96.2  | 13.3       | 8,045 | 8,655 | 90.6  | 90.3  | 7.6        |
| 2. 公害等診療収益        | 1        | 3     | 0.0   | 0.0   | 200.0      | 16     | 66     | 0.1   | 0.5   | 312.5      | 67    | 112   | 0.8   | 1.2   | 67.2       |
| 3. その他の診療収益       | 310      | 334   | 4.2   | 4.1   | 7.7        | 168    | 263    | 1.4   | 2.0   | 56.5       | 348   | 355   | 3.9   | 3.7   | 2.0        |
| 4. その他の医業収益       | 72       | 66    | 1.0   | 0.8   | -8.3       | 102    | 175    | 0.9   | 1.3   | 71.6       | 286   | 304   | 3.2   | 3.2   | 6.3        |
| II 介護収益           | 6        | 0     | 0.1   | 0.0   | -100.0     | 1      | 0      | 0.0   | 0.0   | -100.0     | 131   | 163   | 1.5   | 1.7   | 24.4       |
| 1. 施設サービス収益       | 0        | 0     | 0.0   | 0.0   | —          | 0      | 0      | 0.0   | 0.0   | —          | 0     | 8     | 0.0   | 0.1   | —          |
| 2. 居宅サービス収益       | 6        | 0     | 0.1   | 0.0   | -100.0     | 0      | 0      | 0.0   | 0.0   | —          | 127   | 150   | 1.4   | 1.6   | 18.1       |
| (再掲)短期入所療養介護分     | 0        | 0     | 0.0   | 0.0   | —          | 0      | 0      | 0.0   | 0.0   | —          | 0     | 0     | 0.0   | 0.0   | —          |
| 3. その他の介護収益       | 0        | 0     | 0.0   | 0.0   | —          | 1      | 0      | 0.0   | 0.0   | -100.0     | 3     | 5     | 0.0   | 0.0   | 66.7       |
| III 医業・介護費用       | 5,502    | 6,485 | 75.3  | 80.4  | 17.9       | 10,105 | 11,269 | 86.9  | 84.4  | 11.5       | 7,646 | 8,475 | 86.1  | 88.4  | 10.8       |
| 1. 給与費            | 2,728    | 3,275 | 37.3  | 40.6  | 20.1       | 4,069  | 4,517  | 35.0  | 33.8  | 11.0       | 3,687 | 4,172 | 41.5  | 43.5  | 13.2       |
| 2. 医薬品費           | 1,081    | 1,339 | 14.8  | 16.6  | 23.9       | 2,637  | 2,100  | 22.7  | 15.7  | -20.4      | 1,546 | 1,598 | 17.4  | 16.7  | 3.4        |
| 3. 材料費            | 101      | 83    | 1.4   | 1.0   | -17.8      | 513    | 992    | 4.4   | 7.4   | 93.4       | 209   | 261   | 2.4   | 2.7   | 24.9       |
| 4. 委託費            | 183      | 176   | 2.5   | 2.2   | -3.8       | 469    | 405    | 4.0   | 3.0   | -13.6      | 332   | 312   | 3.7   | 3.3   | -6.0       |
| 5. 減価償却費          | 194      | 222   | 2.7   | 2.8   | 14.4       | 323    | 510    | 2.8   | 3.8   | 57.9       | 313   | 336   | 3.5   | 3.5   | 7.3        |
| (再掲)建物減価償却費       | 54       | 43    | 0.7   | 0.5   | -20.4      | 69     | 147    | 0.6   | 1.1   | 113.0      | 103   | 83    | 1.2   | 0.9   | -19.4      |
| (再掲)医療機器減価償却費     | 59       | 58    | 0.8   | 0.7   | -1.7       | 110    | 173    | 0.9   | 1.3   | 57.3       | 104   | 122   | 1.2   | 1.3   | 17.3       |
| 6. その他の医業・介護費用    | 1,216    | 1,389 | 16.6  | 17.2  | 14.2       | 2,095  | 2,745  | 18.0  | 20.6  | 31.0       | 1,560 | 1,796 | 17.6  | 18.7  | 15.1       |
| IV 損益差額(Ⅰ+Ⅱ-Ⅲ)    | 1,801    | 1,580 | 24.7  | 19.6  | —          | 1,518  | 2,078  | 13.1  | 15.6  | —          | 1,230 | 1,113 | 13.9  | 11.6  | —          |
| V 税金              | —        | —     | —     | —     | —          | —      | —      | —     | —     | —          | —     | —     | —     | —     | —          |
| VI 税引後の総損益差額(Ⅳ-V) | —        | —     | —     | —     | —          | —      | —      | —     | —     | —          | —     | —     | —     | —     | —          |
| 施設数               | 63       | 68    | —     | —     | —          | 26     | 27     | —     | —     | —          | 958   | 1,124 | —     | —     | —          |

一般診療所(全体) (集計2)

(1施設当たり損益)

|                   | 入院診療収益なし(参考)有床 |        |       |       |            |       |       |       |       |            |       |       |       |       |            |       |       |       |       |            |
|-------------------|----------------|--------|-------|-------|------------|-------|-------|-------|-------|------------|-------|-------|-------|-------|------------|-------|-------|-------|-------|------------|
|                   | 内科             |        |       |       |            | 小児科   |       |       |       |            | 精神科   |       |       |       |            | 外科    |       |       |       |            |
|                   | 金額             |        | 構成比率  |       | 金額の<br>伸び率 | 金額    |       | 構成比率  |       | 金額の<br>伸び率 | 金額    |       | 構成比率  |       | 金額の<br>伸び率 | 金額    |       | 構成比率  |       | 金額の<br>伸び率 |
|                   | 21年6月          | 23年6月  | 21年6月 | 23年6月 |            | 21年6月 | 23年6月 | 21年6月 | 23年6月 |            | 21年6月 | 23年6月 | 21年6月 | 23年6月 |            | 21年6月 | 23年6月 | 21年6月 | 23年6月 |            |
|                   | 千円             | 千円     | %     | %     | %          | 千円    | 千円    | %     | %     | %          | 千円    | 千円    | %     | %     | %          | 千円    | 千円    | %     | %     | %          |
| I 医業収益            | 23,459         | 11,067 | 94.5  | 82.9  | -52.8      | *     | *     | *     | *     | —          | —     | —     | —     | —     | —          | 7,297 | 7,100 | 97.5  | 97.9  | -2.7       |
| 1. 保険診療収益         | 21,562         | 10,300 | 86.8  | 77.2  | -52.2      | *     | *     | *     | *     | —          | —     | —     | —     | —     | —          | 6,891 | 6,570 | 92.1  | 90.6  | -4.7       |
| (再掲)入院診療収益        | 0              | 0      | 0.0   | 0.0   | —          | *     | *     | *     | *     | —          | —     | —     | —     | —     | —          | 0     | 0     | 0.0   | 0.0   | —          |
| (再掲)外来診療収益        | 21,562         | 10,300 | 86.8  | 77.2  | -52.2      | *     | *     | *     | *     | —          | —     | —     | —     | —     | —          | 6,891 | 6,570 | 92.1  | 90.6  | -4.7       |
| 2. 公害等診療収益        | 162            | 77     | 0.7   | 0.6   | -52.5      | *     | *     | *     | *     | —          | —     | —     | —     | —     | —          | 120   | 189   | 1.6   | 2.6   | 57.5       |
| 3. その他の診療収益       | 66             | 198    | 0.3   | 1.5   | 200.0      | *     | *     | *     | *     | —          | —     | —     | —     | —     | —          | 152   | 309   | 2.0   | 4.3   | 103.3      |
| 4. その他の医業収益       | 1,669          | 491    | 6.7   | 3.7   | -70.6      | *     | *     | *     | *     | —          | —     | —     | —     | —     | —          | 134   | 32    | 1.8   | 0.4   | -76.1      |
| II 介護収益           | 1,370          | 2,277  | 5.5   | 17.1  | 66.2       | *     | *     | *     | *     | —          | —     | —     | —     | —     | —          | 185   | 152   | 2.5   | 2.1   | -17.8      |
| 1. 施設サービス収益       | 0              | 549    | 0.0   | 4.1   | —          | *     | *     | *     | *     | —          | —     | —     | —     | —     | —          | 0     | 0     | 0.0   | 0.0   | —          |
| 2. 居宅サービス収益       | 1,361          | 1,691  | 5.5   | 12.7  | 24.2       | *     | *     | *     | *     | —          | —     | —     | —     | —     | —          | 185   | 142   | 2.5   | 2.0   | -23.2      |
| (再掲)短期入所療養介護分     | 0              | 0      | 0.0   | 0.0   | —          | *     | *     | *     | *     | —          | —     | —     | —     | —     | —          | 0     | 0     | 0.0   | 0.0   | —          |
| 3. その他の介護収益       | 9              | 37     | 0.0   | 0.3   | 311.1      | *     | *     | *     | *     | —          | —     | —     | —     | —     | —          | 0     | 10    | 0.0   | 0.1   | —          |
| III 医業・介護費用       | 23,335         | 13,274 | 94.0  | 99.5  | -43.1      | *     | *     | *     | *     | —          | —     | —     | —     | —     | —          | 7,516 | 6,678 | 100.5 | 92.1  | -11.1      |
| 1. 給与費            | 9,159          | 6,797  | 36.9  | 50.9  | -25.8      | *     | *     | *     | *     | —          | —     | —     | —     | —     | —          | 3,512 | 3,902 | 46.9  | 53.8  | 11.1       |
| 2. 医薬品費           | 5,594          | 1,921  | 22.5  | 14.4  | -65.7      | *     | *     | *     | *     | —          | —     | —     | —     | —     | —          | 1,381 | 906   | 18.5  | 12.5  | -34.4      |
| 3. 材料費            | 697            | 366    | 2.8   | 2.7   | -47.5      | *     | *     | *     | *     | —          | —     | —     | —     | —     | —          | 292   | 166   | 3.9   | 2.3   | -43.2      |
| 4. 委託費            | 2,391          | 530    | 9.6   | 4.0   | -77.8      | *     | *     | *     | *     | —          | —     | —     | —     | —     | —          | 314   | 200   | 4.2   | 2.8   | -36.3      |
| 5. 減価償却費          | 2,111          | 698    | 8.5   | 5.2   | -66.9      | *     | *     | *     | *     | —          | —     | —     | —     | —     | —          | 228   | 268   | 3.0   | 3.7   | 17.5       |
| (再掲)建物減価償却費       | 1,496          | 228    | 6.0   | 1.7   | -84.8      | *     | *     | *     | *     | —          | —     | —     | —     | —     | —          | 88    | 82    | 1.2   | 1.1   | -6.8       |
| (再掲)医療機器減価償却費     | 381            | 215    | 1.5   | 1.6   | -43.6      | *     | *     | *     | *     | —          | —     | —     | —     | —     | —          | 83    | 137   | 1.1   | 1.9   | 65.1       |
| 6. その他の医業・介護費用    | 3,383          | 2,962  | 13.6  | 22.2  | -12.4      | *     | *     | *     | *     | —          | —     | —     | —     | —     | —          | 1,789 | 1,236 | 23.9  | 17.0  | -30.9      |
| IV 損益差額(Ⅰ+Ⅱ-Ⅲ)    | 1,494          | 70     | 6.0   | 0.5   | —          | *     | *     | *     | *     | —          | —     | —     | —     | —     | —          | -34   | 574   | -0.5  | 7.9   | —          |
| V 税金              | —              | —      | —     | —     | —          | —     | —     | —     | —     | —          | —     | —     | —     | —     | —          | —     | —     | —     | —     | —          |
| VI 税引後の総損益差額(Ⅳ-V) | —              | —      | —     | —     | —          | —     | —     | —     | —     | —          | —     | —     | —     | —     | —          | —     | —     | —     | —     | —          |
| 施設数               | 12             | 17     | —     | —     | —          | *     | *     | —     | —     | —          | 0     | 0     | —     | —     | —          | 7     | 6     | —     | —     | —          |

## 一般診療所(全体) (集計2)

(1施設当たり損益)

|                   | 入院診療収益なし(参考)有床 |        |       |       |            |        |       |       |       |            |       |        |       |       |            |       |       |       |       |            |
|-------------------|----------------|--------|-------|-------|------------|--------|-------|-------|-------|------------|-------|--------|-------|-------|------------|-------|-------|-------|-------|------------|
|                   | 整形外科           |        |       |       |            | 産婦人科   |       |       |       |            | 眼科    |        |       |       |            | 耳鼻咽喉科 |       |       |       |            |
|                   | 金額             |        | 構成比率  |       | 金額の<br>伸び率 | 金額     |       | 構成比率  |       | 金額の<br>伸び率 | 金額    |        | 構成比率  |       | 金額の<br>伸び率 | 金額    |       | 構成比率  |       | 金額の<br>伸び率 |
|                   | 21年6月          | 23年6月  | 21年6月 | 23年6月 |            | 21年6月  | 23年6月 | 21年6月 | 23年6月 |            | 21年6月 | 23年6月  | 21年6月 | 23年6月 |            | 21年6月 | 23年6月 | 21年6月 | 23年6月 |            |
|                   | 千円             | 千円     | %     | %     | %          | 千円     | 千円    | %     | %     | %          | 千円    | 千円     | %     | %     | %          | 千円    | 千円    | %     | %     | %          |
| I 医業収益            | 5,513          | 15,976 | 100.0 | 100.0 | 189.8      | 10,425 | 9,185 | 100.0 | 100.0 | -11.9      | *     | 15,618 | *     | 100.0 | —          | *     | 6,972 | *     | 100.0 | —          |
| 1. 保険診療収益         | 4,367          | 12,879 | 79.2  | 80.6  | 194.9      | 6,733  | 6,588 | 64.6  | 71.7  | -2.2       | *     | 15,427 | *     | 98.8  | —          | *     | 6,907 | *     | 99.1  | —          |
| (再掲)入院診療収益        | 0              | 0      | 0.0   | 0.0   | —          | 0      | 0     | 0.0   | 0.0   | —          | *     | 0      | *     | 0.0   | —          | *     | 0     | *     | 0.0   | —          |
| (再掲)外来診療収益        | 4,367          | 12,879 | 79.2  | 80.6  | 194.9      | 6,733  | 6,588 | 64.6  | 71.7  | -2.2       | *     | 15,427 | *     | 98.8  | —          | *     | 6,907 | *     | 99.1  | —          |
| 2. 公害等診療収益        | 628            | 863    | 11.4  | 5.4   | 37.4       | 0      | 0     | 0.0   | 0.0   | —          | *     | 4      | *     | 0.0   | —          | *     | 0     | *     | 0.0   | —          |
| 3. その他の診療収益       | 304            | 1,667  | 5.5   | 10.4  | 448.4      | 3,398  | 2,236 | 32.6  | 24.3  | -34.2      | *     | 47     | *     | 0.3   | —          | *     | 30    | *     | 0.4   | —          |
| 4. その他の医業収益       | 214            | 566    | 3.9   | 3.5   | 164.5      | 294    | 361   | 2.8   | 3.9   | 22.8       | *     | 139    | *     | 0.9   | —          | *     | 36    | *     | 0.5   | —          |
| II 介護収益           | 0              | 0      | 0.0   | 0.0   | —          | 0      | 0     | 0.0   | 0.0   | —          | *     | 0      | *     | 0.0   | —          | *     | 0     | *     | 0.0   | —          |
| 1. 施設サービス収益       | 0              | 0      | 0.0   | 0.0   | —          | 0      | 0     | 0.0   | 0.0   | —          | *     | 0      | *     | 0.0   | —          | *     | 0     | *     | 0.0   | —          |
| 2. 居宅サービス収益       | 0              | 0      | 0.0   | 0.0   | —          | 0      | 0     | 0.0   | 0.0   | —          | *     | 0      | *     | 0.0   | —          | *     | 0     | *     | 0.0   | —          |
| (再掲)短期入所療養介護分     | 0              | 0      | 0.0   | 0.0   | —          | 0      | 0     | 0.0   | 0.0   | —          | *     | 0      | *     | 0.0   | —          | *     | 0     | *     | 0.0   | —          |
| 3. その他の介護収益       | 0              | 0      | 0.0   | 0.0   | —          | 0      | 0     | 0.0   | 0.0   | —          | *     | 0      | *     | 0.0   | —          | *     | 0     | *     | 0.0   | —          |
| III 医業・介護費用       | 5,142          | 14,703 | 93.3  | 92.0  | 185.9      | 7,360  | 8,402 | 70.6  | 91.5  | 14.2       | *     | 11,766 | *     | 75.3  | —          | *     | 6,659 | *     | 95.5  | —          |
| 1. 給与費            | 2,659          | 8,521  | 48.2  | 53.3  | 220.5      | 2,770  | 4,286 | 26.6  | 46.7  | 54.7       | *     | 6,227  | *     | 39.9  | —          | *     | 3,465 | *     | 49.7  | —          |
| 2. 医薬品費           | 733            | 1,889  | 13.3  | 11.8  | 157.7      | 1,602  | 923   | 15.4  | 10.1  | -42.4      | *     | 1,137  | *     | 7.3   | —          | *     | 1,485 | *     | 21.3  | —          |
| 3. 材料費            | 61             | 432    | 1.1   | 2.7   | 608.2      | 221    | 244   | 2.1   | 2.7   | 10.4       | *     | 1,167  | *     | 7.5   | —          | *     | 106   | *     | 1.5   | —          |
| 4. 委託費            | 35             | 714    | 0.6   | 4.5   | 1,940.0    | 581    | 579   | 5.6   | 6.3   | -0.3       | *     | 236    | *     | 1.5   | —          | *     | 64    | *     | 0.9   | —          |
| 5. 減価償却費          | 539            | 677    | 9.8   | 4.2   | 25.6       | 342    | 422   | 3.3   | 4.6   | 23.4       | *     | 516    | *     | 3.3   | —          | *     | 214   | *     | 3.1   | —          |
| (再掲)建物減価償却費       | 202            | 89     | 3.7   | 0.6   | -55.9      | 74     | 120   | 0.7   | 1.3   | 62.2       | *     | 63     | *     | 0.4   | —          | *     | 90    | *     | 1.3   | —          |
| (再掲)医療機器減価償却費     | 201            | 361    | 3.6   | 2.3   | 79.6       | 152    | 129   | 1.5   | 1.4   | -15.1      | *     | 306    | *     | 2.0   | —          | *     | 89    | *     | 1.3   | —          |
| 6. その他の医業・介護費用    | 1,116          | 2,470  | 20.2  | 15.5  | 121.3      | 1,843  | 1,947 | 17.7  | 21.2  | 5.6        | *     | 2,482  | *     | 15.9  | —          | *     | 1,325 | *     | 19.0  | —          |
| IV 損益差額(Ⅰ+Ⅱ-Ⅲ)    | 371            | 1,273  | 6.7   | 8.0   | —          | 3,065  | 784   | 29.4  | 8.5   | —          | *     | 3,852  | *     | 24.7  | —          | *     | 313   | *     | 4.5   | —          |
| V 税金              | —              | —      | —     | —     | —          | —      | —     | —     | —     | —          | —     | —      | —     | —     | —          | —     | —     | —     | —     | —          |
| VI 税引後の総損益差額(Ⅳ-V) | —              | —      | —     | —     | —          | —      | —     | —     | —     | —          | —     | —      | —     | —     | —          | —     | —     | —     | —     | —          |
| 施設数               | 3              | 6      | —     | —     | —          | 8      | 12    | —     | —     | —          | *     | 8      | —     | —     | —          | *     | 5     | —     | —     | —          |

## 一般診療所(全体) (集計2)

(1施設当たり損益)

|                   | 入院診療収益なし(参考)有床 |       |       |       |            |       |       |       |       |            |        |               |       |             |            |
|-------------------|----------------|-------|-------|-------|------------|-------|-------|-------|-------|------------|--------|---------------|-------|-------------|------------|
|                   | 皮膚科            |       |       |       |            | その他   |       |       |       |            | 全体     |               |       |             |            |
|                   | 金額             |       | 構成比率  |       | 金額の<br>伸び率 | 金額    |       | 構成比率  |       | 金額の<br>伸び率 | 金額     |               | 構成比率  |             | 金額の<br>伸び率 |
|                   | 21年6月          | 23年6月 | 21年6月 | 23年6月 |            | 21年6月 | 23年6月 | 21年6月 | 23年6月 |            | 21年6月  | 23年6月         | 21年6月 | 23年6月       |            |
|                   | 千円             | 千円    | %     | %     | %          | 千円    | 千円    | %     | %     | %          | 千円     | 千円            | %     | %           | %          |
| I 医業収益            | —              | —     | —     | —     | —          | *     | —     | *     | —     | —          | 13,566 | <b>10,988</b> | 96.3  | <b>93.8</b> | -19.0      |
| 1. 保険診療収益         | —              | —     | —     | —     | —          | *     | —     | *     | —     | —          | 11,824 | <b>9,700</b>  | 83.9  | <b>82.8</b> | -18.0      |
| (再掲)入院診療収益        | —              | —     | —     | —     | —          | *     | —     | *     | —     | —          | 0      | <b>0</b>      | 0.0   | <b>0.0</b>  | —          |
| (再掲)外来診療収益        | —              | —     | —     | —     | —          | *     | —     | *     | —     | —          | 11,824 | <b>9,700</b>  | 83.9  | <b>82.8</b> | -18.0      |
| 2. 公害等診療収益        | —              | —     | —     | —     | —          | *     | —     | *     | —     | —          | 137    | <b>140</b>    | 1.0   | <b>1.2</b>  | 2.2        |
| 3. その他の診療収益       | —              | —     | —     | —     | —          | *     | —     | *     | —     | —          | 886    | <b>777</b>    | 6.3   | <b>6.6</b>  | -12.3      |
| 4. その他の医業収益       | —              | —     | —     | —     | —          | *     | —     | *     | —     | —          | 718    | <b>371</b>    | 5.1   | <b>3.2</b>  | -48.3      |
| II 介護収益           | —              | —     | —     | —     | —          | *     | —     | *     | —     | —          | 522    | <b>720</b>    | 3.7   | <b>6.2</b>  | 37.9       |
| 1. 施設サービス収益       | —              | —     | —     | —     | —          | *     | —     | *     | —     | —          | 0      | <b>170</b>    | 0.0   | <b>1.5</b>  | —          |
| 2. 居宅サービス収益       | —              | —     | —     | —     | —          | *     | —     | *     | —     | —          | 518    | <b>538</b>    | 3.7   | <b>4.6</b>  | 3.9        |
| (再掲)短期入所療養介護分     | —              | —     | —     | —     | —          | *     | —     | *     | —     | —          | 0      | <b>0</b>      | 0.0   | <b>0.0</b>  | —          |
| 3. その他の介護収益       | —              | —     | —     | —     | —          | *     | —     | *     | —     | —          | 3      | <b>13</b>     | 0.0   | <b>0.1</b>  | 333.3      |
| III 医業・介護費用       | —              | —     | —     | —     | —          | *     | —     | *     | —     | —          | 12,730 | <b>10,712</b> | 90.4  | <b>91.5</b> | -15.9      |
| 1. 給与費            | —              | —     | —     | —     | —          | *     | —     | *     | —     | —          | 5,240  | <b>5,689</b>  | 37.2  | <b>48.6</b> | 8.6        |
| 2. 医薬品費           | —              | —     | —     | —     | —          | *     | —     | *     | —     | —          | 2,828  | <b>1,421</b>  | 20.1  | <b>12.1</b> | -49.8      |
| 3. 材料費            | —              | —     | —     | —     | —          | *     | —     | *     | —     | —          | 409    | <b>412</b>    | 2.9   | <b>3.5</b>  | 0.7        |
| 4. 委託費            | —              | —     | —     | —     | —          | *     | —     | *     | —     | —          | 1,059  | <b>433</b>    | 7.5   | <b>3.7</b>  | -59.1      |
| 5. 減価償却費          | —              | —     | —     | —     | —          | *     | —     | *     | —     | —          | 965    | <b>509</b>    | 6.8   | <b>4.3</b>  | -47.3      |
| (再掲)建物減価償却費       | —              | —     | —     | —     | —          | *     | —     | *     | —     | —          | 600    | <b>133</b>    | 4.3   | <b>1.1</b>  | -77.8      |
| (再掲)医療機器減価償却費     | —              | —     | —     | —     | —          | *     | —     | *     | —     | —          | 220    | <b>202</b>    | 1.6   | <b>1.7</b>  | -8.2       |
| 6. その他の医業・介護費用    | —              | —     | —     | —     | —          | *     | —     | *     | —     | —          | 2,229  | <b>2,247</b>  | 15.8  | <b>19.2</b> | 0.8        |
| IV 損益差額(Ⅰ＋Ⅱ－Ⅲ)    | —              | —     | —     | —     | —          | *     | —     | *     | —     | —          | 1,357  | <b>996</b>    | 9.6   | <b>8.5</b>  | —          |
| V 税金              | —              | —     | —     | —     | —          | —     | —     | —     | —     | —          | —      | —             | —     | —           | —          |
| VI 税引後の総損益差額(Ⅳ－Ⅴ) | —              | —     | —     | —     | —          | —     | —     | —     | —     | —          | —      | —             | —     | —           | —          |
| 施設数               | 0              | 0     | —     | —     | —          | *     | 0     | —     | —     | —          | 34     | 55            | —     | —           | —          |

## 一般診療所(全体) (集計2)

(1施設当たり損益)

|                   | 全体     |               |       |             |            |       |              |       |              |            |       |              |       |              |            |        |               |       |             |            |
|-------------------|--------|---------------|-------|-------------|------------|-------|--------------|-------|--------------|------------|-------|--------------|-------|--------------|------------|--------|---------------|-------|-------------|------------|
|                   | 内科     |               |       |             |            | 小児科   |              |       |              |            | 精神科   |              |       |              |            | 外科     |               |       |             |            |
|                   | 金額     |               | 構成比率  |             | 金額の<br>伸び率 | 金額    |              | 構成比率  |              | 金額の<br>伸び率 | 金額    |              | 構成比率  |              | 金額の<br>伸び率 | 金額     |               | 構成比率  |             | 金額の<br>伸び率 |
|                   | 21年6月  | 23年6月         | 21年6月 | 23年6月       |            | 21年6月 | 23年6月        | 21年6月 | 23年6月        |            | 21年6月 | 23年6月        | 21年6月 | 23年6月        |            | 21年6月  | 23年6月         | 21年6月 | 23年6月       |            |
|                   | 千円     | 千円            | %     | %           | %          | 千円    | 千円           | %     | %            | %          | 千円    | 千円           | %     | %            | %          | 千円     | 千円            | %     | %           | %          |
| I 医業収益            | 10,252 | <b>10,448</b> | 97.3  | <b>96.7</b> | 1.9        | 6,210 | <b>8,873</b> | 100.0 | <b>100.0</b> | 42.9       | 5,455 | <b>7,430</b> | 100.0 | <b>100.0</b> | 36.2       | 14,142 | <b>10,959</b> | 99.2  | <b>97.9</b> | -22.5      |
| 1. 保険診療収益         | 9,586  | <b>9,776</b>  | 90.9  | <b>90.5</b> | 2.0        | 5,250 | <b>6,547</b> | 84.5  | <b>73.8</b>  | 24.7       | 5,270 | <b>7,230</b> | 96.6  | <b>97.3</b>  | 37.2       | 12,739 | <b>9,786</b>  | 89.3  | <b>87.4</b> | -23.2      |
| (再掲)入院診療収益        | 254    | <b>267</b>    | 2.4   | <b>2.5</b>  | 5.1        | 97    | <b>38</b>    | 1.6   | <b>0.4</b>   | -60.8      | 108   | <b>320</b>   | 2.0   | <b>4.3</b>   | 196.3      | 1,473  | <b>1,286</b>  | 10.3  | <b>11.5</b> | -12.7      |
| (再掲)外来診療収益        | 9,331  | <b>9,509</b>  | 88.5  | <b>88.0</b> | 1.9        | 5,153 | <b>6,509</b> | 83.0  | <b>73.4</b>  | 26.3       | 5,162 | <b>6,909</b> | 94.6  | <b>93.0</b>  | 33.8       | 11,266 | <b>8,500</b>  | 79.0  | <b>75.9</b> | -24.6      |
| 2. 公害等診療収益        | 34     | <b>30</b>     | 0.3   | <b>0.3</b>  | -11.8      | 12    | <b>5</b>     | 0.2   | <b>0.1</b>   | -58.3      | 5     | <b>3</b>     | 0.1   | <b>0.0</b>   | -40.0      | 132    | <b>312</b>    | 0.9   | <b>2.8</b>  | 136.4      |
| 3. その他の診療収益       | 245    | <b>265</b>    | 2.3   | <b>2.5</b>  | 8.2        | 517   | <b>1,196</b> | 8.3   | <b>13.5</b>  | 131.3      | 101   | <b>108</b>   | 1.9   | <b>1.5</b>   | 6.9        | 887    | <b>551</b>    | 6.2   | <b>4.9</b>  | -37.9      |
| 4. その他の医業収益       | 387    | <b>377</b>    | 3.7   | <b>3.5</b>  | -2.6       | 431   | <b>1,125</b> | 6.9   | <b>12.7</b>  | 161.0      | 79    | <b>89</b>    | 1.4   | <b>1.2</b>   | 12.7       | 385    | <b>311</b>    | 2.7   | <b>2.8</b>  | -19.2      |
| II 介護収益           | 289    | <b>357</b>    | 2.7   | <b>3.3</b>  | 23.5       | 0     | <b>0</b>     | 0.0   | <b>0.0</b>   | —          | 0     | <b>0</b>     | 0.0   | <b>0.0</b>   | —          | 121    | <b>236</b>    | 0.8   | <b>2.1</b>  | 95.0       |
| 1. 施設サービス収益       | 38     | <b>82</b>     | 0.4   | <b>0.8</b>  | 115.8      | 0     | <b>0</b>     | 0.0   | <b>0.0</b>   | —          | 0     | <b>0</b>     | 0.0   | <b>0.0</b>   | —          | 0      | <b>97</b>     | 0.0   | <b>0.9</b>  | —          |
| 2. 居宅サービス収益       | 238    | <b>263</b>    | 2.3   | <b>2.4</b>  | 10.5       | 0     | <b>0</b>     | 0.0   | <b>0.0</b>   | —          | 0     | <b>0</b>     | 0.0   | <b>0.0</b>   | —          | 120    | <b>64</b>     | 0.8   | <b>0.6</b>  | -46.7      |
| (再掲)短期入所療養介護分     | 14     | <b>2</b>      | 0.1   | <b>0.0</b>  | -85.7      | 0     | <b>0</b>     | 0.0   | <b>0.0</b>   | —          | 0     | <b>0</b>     | 0.0   | <b>0.0</b>   | —          | 0      | <b>21</b>     | 0.0   | <b>0.2</b>  | —          |
| 3. その他の介護収益       | 13     | <b>12</b>     | 0.1   | <b>0.1</b>  | -7.7       | 0     | <b>0</b>     | 0.0   | <b>0.0</b>   | —          | 0     | <b>0</b>     | 0.0   | <b>0.0</b>   | —          | 0      | <b>76</b>     | 0.0   | <b>0.7</b>  | —          |
| III 医業・介護費用       | 9,477  | <b>9,920</b>  | 89.9  | <b>91.8</b> | 4.7        | 5,861 | <b>7,498</b> | 94.4  | <b>84.5</b>  | 27.9       | 4,383 | <b>6,493</b> | 80.4  | <b>87.4</b>  | 48.1       | 13,041 | <b>10,496</b> | 91.4  | <b>93.7</b> | -19.5      |
| 1. 給与費            | 4,464  | <b>4,742</b>  | 42.4  | <b>43.9</b> | 6.2        | 3,248 | <b>3,588</b> | 52.3  | <b>40.4</b>  | 10.5       | 2,445 | <b>3,958</b> | 44.8  | <b>53.3</b>  | 61.9       | 6,197  | <b>4,802</b>  | 43.5  | <b>42.9</b> | -22.5      |
| 2. 医薬品費           | 2,087  | <b>2,024</b>  | 19.8  | <b>18.7</b> | -3.0       | 934   | <b>1,672</b> | 15.0  | <b>18.8</b>  | 79.0       | 457   | <b>579</b>   | 8.4   | <b>7.8</b>   | 26.7       | 2,315  | <b>2,111</b>  | 16.2  | <b>18.9</b> | -8.8       |
| 3. 材料費            | 347    | <b>396</b>    | 3.3   | <b>3.7</b>  | 14.1       | 77    | <b>122</b>   | 1.2   | <b>1.4</b>   | 58.4       | 48    | <b>128</b>   | 0.9   | <b>1.7</b>   | 166.7      | 467    | <b>355</b>    | 3.3   | <b>3.2</b>  | -24.0      |
| 4. 委託費            | 468    | <b>414</b>    | 4.4   | <b>3.8</b>  | -11.5      | 238   | <b>252</b>   | 3.8   | <b>2.8</b>   | 5.9        | 105   | <b>194</b>   | 1.9   | <b>2.6</b>   | 84.8       | 675    | <b>468</b>    | 4.7   | <b>4.2</b>  | -30.7      |
| 5. 減価償却費          | 363    | <b>383</b>    | 3.4   | <b>3.5</b>  | 5.5        | 243   | <b>219</b>   | 3.9   | <b>2.5</b>   | -9.9       | 126   | <b>246</b>   | 2.3   | <b>3.3</b>   | 95.2       | 566    | <b>449</b>    | 4.0   | <b>4.0</b>  | -20.7      |
| (再掲)建物減価償却費       | 129    | <b>99</b>     | 1.2   | <b>0.9</b>  | -23.3      | 105   | <b>62</b>    | 1.7   | <b>0.7</b>   | -41.0      | 45    | <b>100</b>   | 0.8   | <b>1.3</b>   | 122.2      | 190    | <b>99</b>     | 1.3   | <b>0.9</b>  | -47.9      |
| (再掲)医療機器減価償却費     | 122    | <b>137</b>    | 1.2   | <b>1.3</b>  | 12.3       | 45    | <b>52</b>    | 0.7   | <b>0.6</b>   | 15.6       | 13    | <b>28</b>    | 0.2   | <b>0.4</b>   | 115.4      | 215    | <b>190</b>    | 1.5   | <b>1.7</b>  | -11.6      |
| 6. その他の医業・介護費用    | 1,747  | <b>1,961</b>  | 16.6  | <b>18.1</b> | 12.2       | 1,121 | <b>1,646</b> | 18.0  | <b>18.6</b>  | 46.8       | 1,203 | <b>1,388</b> | 22.1  | <b>18.7</b>  | 15.4       | 2,821  | <b>2,311</b>  | 19.8  | <b>20.6</b> | -18.1      |
| IV 損益差額(Ⅰ+Ⅱ-Ⅲ)    | 1,064  | <b>886</b>    | 10.1  | <b>8.2</b>  | —          | 349   | <b>1,376</b> | 5.6   | <b>15.5</b>  | —          | 1,072 | <b>937</b>   | 19.6  | <b>12.6</b>  | —          | 1,222  | <b>700</b>    | 8.6   | <b>6.3</b>  | —          |
| V 税金              | —      | —             | —     | —           | —          | —     | —            | —     | —            | —          | —     | —            | —     | —            | —          | —      | —             | —     | —           | —          |
| VI 税引後の総損益差額(Ⅳ-V) | —      | —             | —     | —           | —          | —     | —            | —     | —            | —          | —     | —            | —     | —            | —          | —      | —             | —     | —           | —          |
| 施設数               | 525    | <b>613</b>    | —     | —           | —          | 78    | <b>84</b>    | —     | —            | —          | 24    | <b>22</b>    | —     | —            | —          | 62     | <b>78</b>     | —     | —           | —          |

## 一般診療所(全体) (集計2)

(1施設当たり損益)

|                   | 全体     |        |       |       |            |        |        |       |       |            |        |        |       |       |            |       |       |       |       |            |
|-------------------|--------|--------|-------|-------|------------|--------|--------|-------|-------|------------|--------|--------|-------|-------|------------|-------|-------|-------|-------|------------|
|                   | 整形外科   |        |       |       |            | 産婦人科   |        |       |       |            | 眼科     |        |       |       |            | 耳鼻咽喉科 |       |       |       |            |
|                   | 金額     |        | 構成比率  |       | 金額の<br>伸び率 | 金額     |        | 構成比率  |       | 金額の<br>伸び率 | 金額     |        | 構成比率  |       | 金額の<br>伸び率 | 金額    |       | 構成比率  |       | 金額の<br>伸び率 |
|                   | 21年6月  | 23年6月  | 21年6月 | 23年6月 |            | 21年6月  | 23年6月  | 21年6月 | 23年6月 |            | 21年6月  | 23年6月  | 21年6月 | 23年6月 |            | 21年6月 | 23年6月 | 21年6月 | 23年6月 |            |
|                   | 千円     | 千円     | %     | %     | %          | 千円     | 千円     | %     | %     | %          | 千円     | 千円     | %     | %     | %          | 千円    | 千円    | %     | %     | %          |
| I 医業収益            | 11,561 | 12,724 | 98.2  | 97.8  | 10.1       | 15,818 | 15,860 | 100.0 | 100.0 | 0.3        | 10,689 | 11,722 | 100.0 | 100.0 | 9.7        | 6,311 | 7,018 | 100.0 | 100.0 | 11.2       |
| 1. 保険診療収益         | 10,100 | 10,816 | 85.8  | 83.1  | 7.1        | 7,355  | 7,373  | 46.5  | 46.5  | 0.2        | 10,383 | 11,489 | 97.1  | 98.0  | 10.7       | 6,259 | 6,952 | 99.2  | 99.1  | 11.1       |
| (再掲)入院診療収益        | 544    | 960    | 4.6   | 7.4   | 76.5       | 2,402  | 1,659  | 15.2  | 10.5  | -30.9      | 711    | 323    | 6.7   | 2.8   | -54.6      | 7     | 0     | 0.1   | 0.0   | -100.0     |
| (再掲)外来診療収益        | 9,556  | 9,857  | 81.2  | 75.8  | 3.1        | 4,953  | 5,715  | 31.3  | 36.0  | 15.4       | 9,672  | 11,166 | 90.4  | 95.3  | 15.4       | 6,252 | 6,952 | 99.1  | 99.1  | 11.2       |
| 2. 公害等診療収益        | 767    | 1,179  | 6.5   | 9.1   | 53.7       | 1      | 1      | 0.0   | 0.0   | 0.0        | 4      | 8      | 0.0   | 0.1   | 100.0      | 0     | 1     | 0.0   | 0.0   | —          |
| 3. その他の診療収益       | 536    | 537    | 4.5   | 4.1   | 0.2        | 7,494  | 7,512  | 47.4  | 47.4  | 0.2        | 98     | 77     | 0.9   | 0.7   | -21.4      | 22    | 35    | 0.4   | 0.5   | 59.1       |
| 4. その他の医業収益       | 159    | 191    | 1.3   | 1.5   | 20.1       | 969    | 973    | 6.1   | 6.1   | 0.4        | 204    | 148    | 1.9   | 1.3   | -27.5      | 29    | 30    | 0.5   | 0.4   | 3.4        |
| II 介護収益           | 212    | 285    | 1.8   | 2.2   | 34.4       | 3      | 0      | 0.0   | 0.0   | -100.0     | 4      | 0      | 0.0   | 0.0   | -100.0     | 0     | 0     | 0.0   | 0.0   | —          |
| 1. 施設サービス収益       | 7      | 55     | 0.1   | 0.4   | 685.7      | 0      | 0      | 0.0   | 0.0   | —          | 0      | 0      | 0.0   | 0.0   | —          | 0     | 0     | 0.0   | 0.0   | —          |
| 2. 居宅サービス収益       | 205    | 221    | 1.7   | 1.7   | 7.8        | 3      | 0      | 0.0   | 0.0   | -100.0     | 4      | 0      | 0.0   | 0.0   | -100.0     | 0     | 0     | 0.0   | 0.0   | —          |
| (再掲)短期入所療養介護分     | 0      | 0      | 0.0   | 0.0   | —          | 0      | 0      | 0.0   | 0.0   | —          | 0      | 0      | 0.0   | 0.0   | —          | 0     | 0     | 0.0   | 0.0   | —          |
| 3. その他の介護収益       | 1      | 8      | 0.0   | 0.1   | 700.0      | 0      | 0      | 0.0   | 0.0   | —          | 0      | 0      | 0.0   | 0.0   | —          | 0     | 0     | 0.0   | 0.0   | —          |
| III 医業・介護費用       | 9,364  | 11,669 | 79.5  | 89.7  | 24.6       | 13,566 | 14,260 | 85.7  | 89.9  | 5.1        | 8,535  | 9,388  | 79.8  | 80.1  | 10.0       | 5,567 | 6,225 | 88.2  | 88.7  | 11.8       |
| 1. 給与費            | 4,786  | 6,230  | 40.7  | 47.9  | 30.2       | 6,972  | 7,930  | 44.1  | 50.0  | 13.7       | 4,580  | 5,207  | 42.8  | 44.4  | 13.7       | 3,098 | 3,595 | 49.1  | 51.2  | 16.0       |
| 2. 医薬品費           | 1,719  | 1,817  | 14.6  | 14.0  | 5.7        | 1,178  | 1,239  | 7.4   | 7.8   | 5.2        | 857    | 804    | 8.0   | 6.9   | -6.2       | 546   | 637   | 8.7   | 9.1   | 16.7       |
| 3. 材料費            | 249    | 366    | 2.1   | 2.8   | 47.0       | 549    | 647    | 3.5   | 4.1   | 17.9       | 395    | 405    | 3.7   | 3.5   | 2.5        | 52    | 76    | 0.8   | 1.1   | 46.2       |
| 4. 委託費            | 245    | 462    | 2.1   | 3.5   | 88.6       | 1,316  | 726    | 8.3   | 4.6   | -44.8      | 216    | 336    | 2.0   | 2.9   | 55.6       | 197   | 178   | 3.1   | 2.5   | -9.6       |
| 5. 減価償却費          | 384    | 462    | 3.3   | 3.5   | 20.3       | 411    | 495    | 2.6   | 3.1   | 20.4       | 390    | 359    | 3.7   | 3.1   | -7.9       | 205   | 253   | 3.3   | 3.6   | 23.4       |
| (再掲)建物減価償却費       | 114    | 103    | 1.0   | 0.8   | -9.6       | 183    | 157    | 1.2   | 1.0   | -14.2      | 113    | 61     | 1.1   | 0.5   | -46.0      | 61    | 63    | 1.0   | 0.9   | 3.3        |
| (再掲)医療機器減価償却費     | 129    | 176    | 1.1   | 1.4   | 36.4       | 106    | 160    | 0.7   | 1.0   | 50.9       | 147    | 189    | 1.4   | 1.6   | 28.6       | 62    | 69    | 1.0   | 1.0   | 11.3       |
| 6. その他の医業・介護費用    | 1,981  | 2,333  | 16.8  | 17.9  | 17.8       | 3,140  | 3,223  | 19.8  | 20.3  | 2.6        | 2,096  | 2,277  | 19.6  | 19.4  | 8.6        | 1,469 | 1,487 | 23.3  | 21.2  | 1.2        |
| IV 損益差額(Ⅰ＋Ⅱ－Ⅲ)    | 2,408  | 1,340  | 20.5  | 10.3  | —          | 2,255  | 1,599  | 14.3  | 10.1  | —          | 2,158  | 2,334  | 20.2  | 19.9  | —          | 743   | 793   | 11.8  | 11.3  | —          |
| V 税金              | —      | —      | —     | —     | —          | —      | —      | —     | —     | —          | —      | —      | —     | —     | —          | —     | —     | —     | —     | —          |
| VI 税引後の総損益差額(Ⅳ－Ⅴ) | —      | —      | —     | —     | —          | —      | —      | —     | —     | —          | —      | —      | —     | —     | —          | —     | —     | —     | —     | —          |
| 施設数               | 79     | 119    | —     | —     | —          | 43     | 42     | —     | —     | —          | 78     | 102    | —     | —     | —          | 62    | 79    | —     | —     | —          |

## 一般診療所(全体) (集計2)

(1施設当たり損益)

|                   | 全体    |       |       |       |            |        |        |       |       |            |        |        |       |       |            |
|-------------------|-------|-------|-------|-------|------------|--------|--------|-------|-------|------------|--------|--------|-------|-------|------------|
|                   | 皮膚科   |       |       |       |            | その他    |        |       |       |            | 全体     |        |       |       |            |
|                   | 金額    |       | 構成比率  |       | 金額の<br>伸び率 | 金額     |        | 構成比率  |       | 金額の<br>伸び率 | 金額     |        | 構成比率  |       | 金額の<br>伸び率 |
|                   | 21年6月 | 23年6月 | 21年6月 | 23年6月 |            | 21年6月  | 23年6月  | 21年6月 | 23年6月 |            | 21年6月  | 23年6月  | 21年6月 | 23年6月 |            |
|                   | 千円    | 千円    | %     | %     | %          | 千円     | 千円     | %     | %     | %          | 千円     | 千円     | %     | %     | %          |
| I 医業収益            | 7,353 | 8,245 | 99.9  | 100.0 | 12.1       | 13,219 | 19,065 | 99.5  | 100.0 | 44.2       | 10,111 | 10,728 | 98.3  | 98.0  | 6.1        |
| 1. 保険診療収益         | 6,969 | 7,838 | 94.7  | 95.1  | 12.5       | 12,917 | 18,437 | 97.2  | 96.7  | 42.7       | 9,102  | 9,629  | 88.5  | 88.0  | 5.8        |
| (再掲)入院診療収益        | 20    | 49    | 0.3   | 0.6   | 145.0      | 741    | 1,130  | 5.6   | 5.9   | 52.5       | 441    | 430    | 4.3   | 3.9   | -2.5       |
| (再掲)外来診療収益        | 6,948 | 7,790 | 94.4  | 94.5  | 12.1       | 12,177 | 17,307 | 91.7  | 90.8  | 42.1       | 8,661  | 9,199  | 84.2  | 84.0  | 6.2        |
| 2. 公害等診療収益        | 1     | 3     | 0.0   | 0.0   | 200.0      | 13     | 52     | 0.1   | 0.3   | 300.0      | 85     | 150    | 0.8   | 1.4   | 76.5       |
| 3. その他の診療収益       | 307   | 339   | 4.2   | 4.1   | 10.4       | 179    | 298    | 1.3   | 1.6   | 66.5       | 597    | 589    | 5.8   | 5.4   | -1.3       |
| 4. その他の医業収益       | 76    | 65    | 1.0   | 0.8   | -14.5      | 110    | 278    | 0.8   | 1.5   | 152.7      | 327    | 360    | 3.2   | 3.3   | 10.1       |
| II 介護収益           | 6     | 0     | 0.1   | 0.0   | -100.0     | 66     | 0      | 0.5   | 0.0   | -100.0     | 171    | 218    | 1.7   | 2.0   | 27.5       |
| 1. 施設サービス収益       | 0     | 0     | 0.0   | 0.0   | —          | 9      | 0      | 0.1   | 0.0   | -100.0     | 20     | 52     | 0.2   | 0.5   | 160.0      |
| 2. 居宅サービス収益       | 6     | 0     | 0.1   | 0.0   | -100.0     | 57     | 0      | 0.4   | 0.0   | -100.0     | 144    | 155    | 1.4   | 1.4   | 7.6        |
| (再掲)短期入所療養介護分     | 0     | 0     | 0.0   | 0.0   | —          | 0      | 0      | 0.0   | 0.0   | —          | 7      | 2      | 0.1   | 0.0   | -71.4      |
| 3. その他の介護収益       | 0     | 0     | 0.0   | 0.0   | —          | 1      | 0      | 0.0   | 0.0   | -100.0     | 7      | 11     | 0.1   | 0.1   | 57.1       |
| III 医業・介護費用       | 5,591 | 6,649 | 76.0  | 80.6  | 18.9       | 11,980 | 16,350 | 90.2  | 85.8  | 36.5       | 8,999  | 9,767  | 87.5  | 89.2  | 8.5        |
| 1. 給与費            | 2,814 | 3,366 | 38.2  | 40.8  | 19.6       | 4,738  | 7,631  | 35.7  | 40.0  | 61.1       | 4,393  | 4,874  | 42.7  | 44.5  | 10.9       |
| 2. 医薬品費           | 1,070 | 1,351 | 14.5  | 16.4  | 26.3       | 2,981  | 2,748  | 22.4  | 14.4  | -7.8       | 1,695  | 1,728  | 16.5  | 15.8  | 1.9        |
| 3. 材料費            | 103   | 85    | 1.4   | 1.0   | -17.5      | 765    | 1,774  | 5.8   | 9.3   | 131.9      | 312    | 378    | 3.0   | 3.5   | 21.2       |
| 4. 委託費            | 181   | 181   | 2.5   | 2.2   | 0.0        | 477    | 514    | 3.6   | 2.7   | 7.8        | 421    | 386    | 4.1   | 3.5   | -8.3       |
| 5. 減価償却費          | 197   | 232   | 2.7   | 2.8   | 17.8       | 362    | 583    | 2.7   | 3.1   | 61.0       | 347    | 372    | 3.4   | 3.4   | 7.2        |
| (再掲)建物減価償却費       | 56    | 50    | 0.8   | 0.6   | -10.7      | 92     | 137    | 0.7   | 0.7   | 48.9       | 119    | 92     | 1.2   | 0.8   | -22.7      |
| (再掲)医療機器減価償却費     | 59    | 57    | 0.8   | 0.7   | -3.4       | 130    | 273    | 1.0   | 1.4   | 110.0      | 114    | 137    | 1.1   | 1.2   | 20.2       |
| 6. その他の医業・介護費用    | 1,225 | 1,434 | 16.7  | 17.4  | 17.1       | 2,657  | 3,099  | 20.0  | 16.3  | 16.6       | 1,832  | 2,028  | 17.8  | 18.5  | 10.7       |
| IV 損益差額(Ⅰ＋Ⅱ－Ⅲ)    | 1,768 | 1,596 | 24.0  | 19.4  | —          | 1,305  | 2,716  | 9.8   | 14.2  | —          | 1,283  | 1,180  | 12.5  | 10.8  | —          |
| V 税金              | —     | —     | —     | —     | —          | —      | —      | —     | —     | —          | —      | —      | —     | —     | —          |
| VI 税引後の総損益差額(Ⅳ－Ⅴ) | —     | —     | —     | —     | —          | —      | —      | —     | —     | —          | —      | —      | —     | —     | —          |
| 施設数               | 64    | 69    | —     | —     | —          | 32     | 35     | —     | —     | —          | 1,047  | 1,243  | —     | —     | —          |

## (6) 院外処方率別の損益状況

一般病院(全体) (集計1)

(1施設当たり損益)

|                    | 院外処方なし  |         |       |       |            | 院外処方あり  |         |       |       |            |                 |         |       |       |       |                |         |       |       |       |
|--------------------|---------|---------|-------|-------|------------|---------|---------|-------|-------|------------|-----------------|---------|-------|-------|-------|----------------|---------|-------|-------|-------|
|                    | 金額      |         | 構成比率  |       | 金額の<br>伸び率 | 金額      |         | 構成比率  |       | 金額の<br>伸び率 | 院外処方率 0%超～10%未満 |         |       |       |       | 院外処方率 80%～100% |         |       |       |       |
|                    |         |         |       |       |            |         |         |       |       |            |                 |         |       |       |       |                |         |       |       |       |
|                    | 21年6月   | 23年6月   | 21年6月 | 23年6月 |            | 21年6月   | 23年6月   | 21年6月 | 23年6月 |            | 21年6月           | 23年6月   | 21年6月 | 23年6月 | 21年6月 | 23年6月          | 21年6月   | 23年6月 | 21年6月 | 23年6月 |
|                    | 千円      | 千円      | %     | %     | %          | 千円      | 千円      | %     | %     | %          | 千円              | 千円      | %     | %     | %     | 千円             | 千円      | %     | %     | %     |
| I 医業収益             | 144,350 | 161,354 | 99.9  | 100.0 | 11.8       | 304,497 | 302,742 | 99.9  | 99.9  | -0.6       | 269,169         | 238,497 | 99.9  | 99.8  | -11.4 | 295,197        | 297,149 | 99.9  | 99.9  | 0.7   |
| 1. 入院診療収益          | 92,192  | 101,988 | 63.8  | 63.2  | 10.6       | 205,064 | 206,885 | 67.3  | 68.3  | 0.9        | 164,166         | 144,170 | 60.9  | 60.3  | -12.2 | 203,308        | 205,914 | 68.8  | 69.2  | 1.3   |
| 2. 特別の療養環境収益       | 1,363   | 1,552   | 0.9   | 1.0   | 13.9       | 4,188   | 4,382   | 1.4   | 1.4   | 4.6        | 4,756           | 6,633   | 1.8   | 2.8   | 39.5  | 4,339          | 4,061   | 1.5   | 1.4   | -6.4  |
| 3. 外来診療収益          | 45,831  | 52,667  | 31.7  | 32.6  | 14.9       | 84,509  | 81,409  | 27.7  | 26.9  | -3.7       | 92,049          | 79,452  | 34.2  | 33.3  | -13.7 | 76,147         | 76,692  | 25.8  | 25.8  | 0.7   |
| 4. その他の医業収益        | 4,964   | 5,148   | 3.4   | 3.2   | 3.7        | 10,736  | 10,065  | 3.5   | 3.3   | -6.3       | 8,198           | 8,242   | 3.0   | 3.4   | 0.5   | 11,402         | 10,481  | 3.9   | 3.5   | -8.1  |
| II 介護収益            | 189     | 65      | 0.1   | 0.0   | -65.6      | 252     | 375     | 0.1   | 0.1   | 48.8       | 304             | 398     | 0.1   | 0.2   | 30.9  | 256            | 386     | 0.1   | 0.1   | 50.8  |
| III 医業・介護費用        | 146,914 | 155,941 | 101.6 | 96.6  | 6.1        | 319,201 | 302,397 | 104.7 | 99.8  | -5.3       | 292,982         | 233,749 | 108.7 | 97.8  | -20.2 | 309,335        | 295,790 | 104.7 | 99.4  | -4.4  |
| 1. 給与費             | 77,515  | 80,994  | 53.6  | 50.2  | 4.5        | 167,324 | 162,949 | 54.9  | 53.8  | -2.6       | 143,823         | 118,707 | 53.4  | 49.7  | -17.5 | 165,967        | 161,386 | 56.2  | 54.2  | -2.8  |
| 2. 医薬品費            | 25,788  | 26,523  | 17.8  | 16.4  | 2.9        | 42,026  | 39,357  | 13.8  | 13.0  | -6.4       | 54,640          | 45,151  | 20.3  | 18.9  | -17.4 | 34,819         | 34,928  | 11.8  | 11.7  | 0.3   |
| 3. 給食用材料費          | 1,439   | 1,608   | 1.0   | 1.0   | 11.7       | 2,539   | 2,311   | 0.8   | 0.8   | -9.0       | 2,021           | 2,124   | 0.7   | 0.9   | 5.1   | 2,538          | 2,176   | 0.9   | 0.7   | -14.3 |
| 4. 診療材料費・医療消耗器具備品費 | 10,206  | 11,519  | 7.1   | 7.1   | 12.9       | 30,579  | 27,488  | 10.0  | 9.1   | -10.1      | 22,678          | 17,090  | 8.4   | 7.2   | -24.6 | 30,892         | 27,696  | 10.5  | 9.3   | -10.3 |
| 5. 委託費             | 7,767   | 8,787   | 5.4   | 5.4   | 13.1       | 21,030  | 20,578  | 6.9   | 6.8   | -2.1       | 14,519          | 11,938  | 5.4   | 5.0   | -17.8 | 21,326         | 19,928  | 7.2   | 6.7   | -6.6  |
| 6. 減価償却費           | 6,280   | 8,114   | 4.3   | 5.0   | 29.2       | 17,640  | 16,693  | 5.8   | 5.5   | -5.4       | 15,580          | 10,352  | 5.8   | 4.3   | -33.6 | 16,675         | 16,778  | 5.6   | 5.6   | 0.6   |
| (再掲)建物減価償却費        | 2,721   | 3,746   | 1.9   | 2.3   | 37.7       | 6,988   | 6,376   | 2.3   | 2.1   | -8.8       | 5,239           | 3,977   | 1.9   | 1.7   | -24.1 | 6,598          | 6,138   | 2.2   | 2.1   | -7.0  |
| (再掲)医療機器減価償却費      | 2,151   | 2,791   | 1.5   | 1.7   | 29.8       | 6,631   | 6,085   | 2.2   | 2.0   | -8.2       | 5,015           | 3,011   | 1.9   | 1.3   | -40.0 | 6,271          | 6,268   | 2.1   | 2.1   | -0.0  |
| 7. 設備関係費           | 6,235   | 7,339   | 4.3   | 4.5   | 17.7       | 13,651  | 11,980  | 4.5   | 4.0   | -12.2      | 20,097          | 11,242  | 7.5   | 4.7   | -44.1 | 12,066         | 11,786  | 4.1   | 4.0   | -2.3  |
| 8. 経費              | 9,638   | 9,902   | 6.7   | 6.1   | 2.7        | 21,259  | 17,460  | 7.0   | 5.8   | -17.9      | 16,763          | 13,965  | 6.2   | 5.8   | -16.7 | 21,797         | 17,478  | 7.4   | 5.9   | -19.8 |
| 9. その他の医業費用        | 2,047   | 1,155   | 1.4   | 0.7   | -43.6      | 3,153   | 3,580   | 1.0   | 1.2   | 13.5       | 2,860           | 3,179   | 1.1   | 1.3   | 11.2  | 3,255          | 3,633   | 1.1   | 1.2   | 11.6  |
| IV 損益差額（Ⅰ＋Ⅱ－Ⅲ）     | -2,375  | 5,478   | -1.6  | 3.4   | —          | -14,452 | 719     | -4.7  | 0.2   | —          | -23,509         | 5,146   | -8.7  | 2.2   | —     | -13,882        | 1,745   | -4.7  | 0.6   | —     |
| V その他の医業・介護関連収益    | 6,540   | 10,922  | 4.5   | 6.8   | 67.0       | 19,652  | 16,510  | 6.4   | 5.4   | -16.0      | 10,364          | 6,693   | 3.8   | 2.8   | -35.4 | 19,317         | 17,065  | 6.5   | 5.7   | -11.7 |
| VI その他の医業・介護関連費用   | 3,169   | 5,130   | 2.2   | 3.2   | 61.9       | 9,468   | 8,776   | 3.1   | 2.9   | -7.3       | 6,183           | 4,386   | 2.3   | 1.8   | -29.1 | 10,057         | 9,183   | 3.4   | 3.1   | -8.7  |
| VII 総損益差額（Ⅳ＋Ⅴ－Ⅵ）   | 996     | 11,271  | 0.7   | 7.0   | —          | -4,269  | 8,454   | -1.4  | 2.8   | —          | -19,328         | 7,453   | -7.2  | 3.1   | —     | -4,622         | 9,627   | -1.6  | 3.2   | —     |
| VIII 税金            | —       | —       | —     | —     | —          | —       | —       | —     | —     | —          | —               | —       | —     | —     | —     | —              | —       | —     | —     | —     |
| IX 税引後の総損益差額（Ⅶ－Ⅷ）  | —       | —       | —     | —     | —          | —       | —       | —     | —     | —          | —               | —       | —     | —     | —     | —              | —       | —     | —     | —     |
| 施設数                | 89      | 121     | —     | —     | —          | 460     | 731     | —     | —     | —          | 69              | 109     | —     | —     | —     | 280            | 443     | —     | —     | —     |
| 平均病床数              | 143     | 132     | —     | —     | —          | 221     | 207     | —     | —     | —          | 190             | 170     | —     | —     | —     | 222            | 207     | —     | —     | —     |

(注) 1. 「院外処方なし」は、無回答及び処方せん料算定回数0回の施設分を含んだ集計である。(以下同様)



## 一般病院（参考）国公立を除く（集計1）

（1施設当たり損益）

|                    | 院外処方なし  |         |       |       |            | 院外処方あり  |         |       |       |            |                 |         |       |       |            |                |         |       |       |            |
|--------------------|---------|---------|-------|-------|------------|---------|---------|-------|-------|------------|-----------------|---------|-------|-------|------------|----------------|---------|-------|-------|------------|
|                    | 金額      |         | 構成比率  |       | 金額の<br>伸び率 | 金額      |         | 構成比率  |       | 金額の<br>伸び率 | 院外処方率 0%超～10%未満 |         |       |       |            | 院外処方率 80%～100% |         |       |       |            |
|                    |         |         |       |       |            |         |         |       |       |            | 金額              |         | 構成比率  |       | 金額の<br>伸び率 | 金額             |         | 構成比率  |       | 金額の<br>伸び率 |
|                    | 21年6月   | 23年6月   | 21年6月 | 23年6月 |            | 21年6月   | 23年6月   | 21年6月 | 23年6月 |            | 21年6月           | 23年6月   | 21年6月 | 23年6月 |            | 21年6月          | 23年6月   | 21年6月 | 23年6月 |            |
|                    | 千円      | 千円      | %     | %     | %          | 千円      | 千円      | %     | %     | %          | 千円              | 千円      | %     | %     | %          | 千円             | 千円      | %     | %     | %          |
| I 医業収益             | 141,597 | 152,336 | 99.9  | 100.0 | 7.6        | 267,016 | 255,231 | 99.9  | 99.8  | -4.4       | 265,559         | 247,588 | 99.9  | 99.8  | -6.8       | 257,325        | 254,112 | 99.9  | 99.8  | -1.2       |
| 1. 入院診療収益          | 91,358  | 99,062  | 64.4  | 65.0  | 8.4        | 176,794 | 170,988 | 66.1  | 66.9  | -3.3       | 160,393         | 148,801 | 60.3  | 60.0  | -7.2       | 175,092        | 172,439 | 68.0  | 67.7  | -1.5       |
| 2. 特別の療養環境収益       | 1,495   | 1,349   | 1.1   | 0.9   | -9.8       | 4,293   | 4,440   | 1.6   | 1.7   | 3.4        | 5,442           | 7,178   | 2.0   | 2.9   | 31.9       | 4,419          | 3,848   | 1.7   | 1.5   | -12.9      |
| 3. 外来診療収益          | 43,216  | 46,958  | 30.5  | 30.8  | 8.7        | 75,977  | 70,290  | 28.4  | 27.5  | -7.5       | 91,623          | 82,829  | 34.5  | 33.4  | -9.6       | 67,176         | 67,463  | 26.1  | 26.5  | 0.4        |
| 4. その他の医業収益        | 5,528   | 4,967   | 3.9   | 3.3   | -10.1      | 9,953   | 9,513   | 3.7   | 3.7   | -4.4       | 8,101           | 8,781   | 3.0   | 3.5   | 8.4        | 10,639         | 10,363  | 4.1   | 4.1   | -2.6       |
| II 介護収益            | 204     | 59      | 0.1   | 0.0   | -71.1      | 276     | 444     | 0.1   | 0.2   | 60.9       | 296             | 433     | 0.1   | 0.2   | 46.3       | 274            | 478     | 0.1   | 0.2   | 74.5       |
| III 医業・介護費用        | 139,521 | 141,772 | 98.4  | 93.0  | 1.6        | 269,920 | 248,268 | 101.0 | 97.1  | -8.0       | 282,919         | 238,704 | 106.4 | 96.2  | -15.6      | 259,461        | 247,790 | 100.7 | 97.3  | -4.5       |
| 1. 給与費             | 73,403  | 75,225  | 51.8  | 49.4  | 2.5        | 141,159 | 134,694 | 52.8  | 52.7  | -4.6       | 135,162         | 120,393 | 50.8  | 48.5  | -10.9      | 139,381        | 137,344 | 54.1  | 53.9  | -1.5       |
| 2. 医薬品費            | 24,432  | 22,534  | 17.2  | 14.8  | -7.8       | 35,689  | 32,711  | 13.4  | 12.8  | -8.3       | 53,972          | 46,903  | 20.3  | 18.9  | -13.1      | 27,859         | 27,614  | 10.8  | 10.8  | -0.9       |
| 3. 給食用材料費          | 1,384   | 1,782   | 1.0   | 1.2   | 28.8       | 2,327   | 2,110   | 0.9   | 0.8   | -9.3       | 2,026           | 2,137   | 0.8   | 0.9   | 5.5        | 2,351          | 1,841   | 0.9   | 0.7   | -21.7      |
| 4. 診療材料費・医療消耗器具備品費 | 9,375   | 10,564  | 6.6   | 6.9   | 12.7       | 25,034  | 22,424  | 9.4   | 8.8   | -10.4      | 23,310          | 18,150  | 8.8   | 7.3   | -22.1      | 24,400         | 23,134  | 9.5   | 9.1   | -5.2       |
| 5. 委託費             | 7,030   | 7,264   | 5.0   | 4.8   | 3.3        | 16,235  | 14,964  | 6.1   | 5.9   | -7.8       | 13,483          | 12,011  | 5.1   | 4.8   | -10.9      | 17,163         | 15,952  | 6.7   | 6.3   | -7.1       |
| 6. 減価償却費           | 5,368   | 6,125   | 3.8   | 4.0   | 14.1       | 12,945  | 12,222  | 4.8   | 4.8   | -5.6       | 15,404          | 10,037  | 5.8   | 4.0   | -34.8      | 12,133         | 12,948  | 4.7   | 5.1   | 6.7        |
| （再掲）建物減価償却費        | 1,986   | 2,381   | 1.4   | 1.6   | 19.9       | 4,733   | 3,874   | 1.8   | 1.5   | -18.1      | 4,793           | 3,490   | 1.8   | 1.4   | -27.2      | 4,511          | 3,835   | 1.8   | 1.5   | -15.0      |
| （再掲）医療機器減価償却費      | 1,753   | 2,319   | 1.2   | 1.5   | 32.3       | 4,182   | 4,127   | 1.6   | 1.6   | -1.3       | 4,452           | 3,017   | 1.7   | 1.2   | -32.2      | 3,789          | 4,646   | 1.5   | 1.8   | 22.6       |
| 7. 設備関係費           | 6,780   | 7,448   | 4.8   | 4.9   | 9.9        | 13,182  | 10,630  | 4.9   | 4.2   | -19.4      | 19,645          | 11,677  | 7.4   | 4.7   | -40.6      | 11,787         | 10,421  | 4.6   | 4.1   | -11.6      |
| 8. 経費              | 9,467   | 9,709   | 6.7   | 6.4   | 2.6        | 20,075  | 15,480  | 7.5   | 6.1   | -22.9      | 17,385          | 14,209  | 6.5   | 5.7   | -18.3      | 20,943         | 15,323  | 8.1   | 6.0   | -26.8      |
| 9. その他の医業費用        | 2,283   | 1,122   | 1.6   | 0.7   | -50.9      | 3,274   | 3,034   | 1.2   | 1.2   | -7.3       | 2,532           | 3,188   | 1.0   | 1.3   | 25.9       | 3,444          | 3,214   | 1.3   | 1.3   | -6.7       |
| IV 損益差額（Ⅰ＋Ⅱ－Ⅲ）     | 2,280   | 10,622  | 1.6   | 7.0   | —          | -2,628  | 7,408   | -1.0  | 2.9   | —          | -17,063         | 9,317   | -6.4  | 3.8   | —          | -1,861         | 6,800   | -0.7  | 2.7   | —          |
| V その他の医業・介護関連収益    | 3,692   | 4,530   | 2.6   | 3.0   | 22.7       | 6,001   | 6,879   | 2.2   | 2.7   | 14.6       | 5,372           | 4,638   | 2.0   | 1.9   | -13.7      | 6,291          | 7,891   | 2.4   | 3.1   | 25.4       |
| VI その他の医業・介護関連費用   | 2,642   | 4,015   | 1.9   | 2.6   | 52.0       | 7,244   | 5,734   | 2.7   | 2.2   | -20.8      | 5,824           | 4,260   | 2.2   | 1.7   | -26.9      | 8,201          | 6,360   | 3.2   | 2.5   | -22.4      |
| VII 総損益差額（Ⅳ＋Ⅴ－Ⅵ）   | 3,330   | 11,137  | 2.3   | 7.3   | —          | -3,871  | 8,553   | -1.4  | 3.3   | —          | -17,515         | 9,694   | -6.6  | 3.9   | —          | -3,771         | 8,330   | -1.5  | 3.3   | —          |
| VIII 税金            | —       | —       | —     | —     | —          | —       | —       | —     | —     | —          | —               | —       | —     | —     | —          | —              | —       | —     | —     | —          |
| IX 税引後の総損益差額（Ⅶ－Ⅷ）  | —       | —       | —     | —     | —          | —       | —       | —     | —     | —          | —               | —       | —     | —     | —          | —              | —       | —     | —     | —          |
| 施設数                | 75      | 104     | —     | —     | —          | 337     | 537     | —     | —     | —          | 58              | 100     | —     | —     | —          | 197            | 306     | —     | —     | —          |
| 平均病床数              | 143     | 133     | —     | —     | —          | 189     | 179     | —     | —     | —          | 181             | 171     | —     | —     | —          | 189            | 180     | —     | —     | —          |

## 一般診療所(全体) (集計2)

(1施設当たり損益)

|                   | 院外処方なし |       |       |       |            | 院外処方あり |        |       |       |            |                 |        |       |       |       |                |        |       |            |       |
|-------------------|--------|-------|-------|-------|------------|--------|--------|-------|-------|------------|-----------------|--------|-------|-------|-------|----------------|--------|-------|------------|-------|
|                   | 金額     |       | 構成比率  |       | 金額の<br>伸び率 | 金額     |        | 構成比率  |       | 金額の<br>伸び率 | 院外処方率 0%超～10%未満 |        |       |       |       | 院外処方率 80%～100% |        |       |            |       |
|                   |        |       |       |       |            |        |        |       |       |            |                 |        |       |       |       |                |        |       | 金額の<br>伸び率 |       |
|                   | 21年6月  | 23年6月 | 21年6月 | 23年6月 |            | 21年6月  | 23年6月  | 21年6月 | 23年6月 |            | 21年6月           | 23年6月  | 21年6月 | 23年6月 | 21年6月 | 23年6月          | 21年6月  | 23年6月 |            |       |
|                   | 千円     | 千円    | %     | %     | %          | 千円     | 千円     | %     | %     | %          | 千円              | 千円     | %     | %     | %     | 千円             | 千円     | %     | %          | %     |
| I 医業収益            | 10,244 | 9,960 | 98.8  | 98.2  | -2.8       | 10,064 | 10,990 | 98.2  | 98.0  | 9.2        | 10,489          | 10,455 | 99.8  | 97.9  | -0.3  | 9,804          | 11,435 | 97.7  | 97.9       | 16.6  |
| 1. 保険診療収益         | 8,878  | 8,625 | 85.6  | 85.0  | -2.8       | 9,182  | 9,971  | 89.6  | 88.9  | 8.6        | 9,295           | 9,206  | 88.4  | 86.2  | -1.0  | 9,029          | 10,441 | 90.0  | 89.4       | 15.6  |
| (再掲)入院診療収益        | 644    | 461   | 6.2   | 4.5   | -28.4      | 369    | 419    | 3.6   | 3.7   | 13.6       | 312             | 310    | 3.0   | 2.9   | -0.6  | 364            | 452    | 3.6   | 3.9        | 24.2  |
| (再掲)外来診療収益        | 8,233  | 8,165 | 79.4  | 80.5  | -0.8       | 8,813  | 9,552  | 86.0  | 85.1  | 8.4        | 8,983           | 8,896  | 85.5  | 83.3  | -1.0  | 8,665          | 9,989  | 86.3  | 85.5       | 15.3  |
| 2. 公害等診療収益        | 69     | 181   | 0.7   | 1.8   | 162.3      | 90     | 140    | 0.9   | 1.2   | 55.6       | 84              | 218    | 0.8   | 2.0   | 159.5 | 92             | 124    | 0.9   | 1.1        | 34.8  |
| 3. その他の診療収益       | 1,025  | 935   | 9.9   | 9.2   | -8.8       | 445    | 471    | 4.3   | 4.2   | 5.8        | 481             | 639    | 4.6   | 6.0   | 32.8  | 394            | 437    | 3.9   | 3.7        | 10.9  |
| 4. その他の医業収益       | 273    | 218   | 2.6   | 2.2   | -20.1      | 347    | 408    | 3.4   | 3.6   | 17.6       | 629             | 392    | 6.0   | 3.7   | -37.7 | 290            | 433    | 2.9   | 3.7        | 49.3  |
| II 介護収益           | 127    | 187   | 1.2   | 1.8   | 47.2       | 186    | 229    | 1.8   | 2.0   | 23.1       | 21              | 223    | 0.2   | 2.1   | 961.9 | 232            | 247    | 2.3   | 2.1        | 6.5   |
| 1. 施設サービス収益       | 21     | 28    | 0.2   | 0.3   | 33.3       | 20     | 60     | 0.2   | 0.5   | 200.0      | 0               | 121    | 0.0   | 1.1   | —     | 19             | 48     | 0.2   | 0.4        | 152.6 |
| 2. 居宅サービス収益       | 102    | 149   | 1.0   | 1.5   | 46.1       | 159    | 157    | 1.6   | 1.4   | -1.3       | 21              | 98     | 0.2   | 0.9   | 366.7 | 204            | 185    | 2.0   | 1.6        | -9.3  |
| (再掲)短期入所療養介護分     | 0      | 1     | 0.0   | 0.0   | —          | 9      | 3      | 0.1   | 0.0   | -66.7      | 0               | 3      | 0.0   | 0.0   | —     | 12             | 3      | 0.1   | 0.0        | -75.0 |
| 3. その他の介護収益       | 4      | 10    | 0.0   | 0.1   | 150.0      | 8      | 12     | 0.1   | 0.1   | 50.0       | 0               | 4      | 0.0   | 0.0   | —     | 10             | 14     | 0.1   | 0.1        | 40.0  |
| III 医業・介護費用       | 9,080  | 9,299 | 87.6  | 91.6  | 2.4        | 8,970  | 9,926  | 87.5  | 88.5  | 10.7       | 9,337           | 9,809  | 88.8  | 91.9  | 5.1   | 8,711          | 10,176 | 86.8  | 87.1       | 16.8  |
| 1. 給与費            | 4,034  | 4,081 | 38.9  | 40.2  | 1.2        | 4,520  | 5,145  | 44.1  | 45.9  | 13.8       | 3,645           | 4,012  | 34.7  | 37.6  | 10.1  | 4,723          | 5,603  | 47.1  | 48.0       | 18.6  |
| 2. 医薬品費           | 2,550  | 2,640 | 24.6  | 26.0  | 3.5        | 1,390  | 1,418  | 13.6  | 12.6  | 2.0        | 3,196           | 3,216  | 30.4  | 30.1  | 0.6   | 834            | 899    | 8.3   | 7.7        | 7.8   |
| 3. 材料費            | 298    | 280   | 2.9   | 2.8   | -6.0       | 317    | 411    | 3.1   | 3.7   | 29.7       | 232             | 263    | 2.2   | 2.5   | 13.4  | 319            | 476    | 3.2   | 4.1        | 49.2  |
| 4. 委託費            | 377    | 339   | 3.6   | 3.3   | -10.1      | 436    | 402    | 4.3   | 3.6   | -7.8       | 353             | 299    | 3.4   | 2.8   | -15.3 | 450            | 445    | 4.5   | 3.8        | -1.1  |
| 5. 減価償却費          | 286    | 296   | 2.8   | 2.9   | 3.5        | 368    | 398    | 3.6   | 3.5   | 8.2        | 279             | 359    | 2.7   | 3.4   | 28.7  | 395            | 416    | 3.9   | 3.6        | 5.3   |
| (再掲)建物減価償却費       | 90     | 84    | 0.9   | 0.8   | -6.7       | 129    | 95     | 1.3   | 0.8   | -26.4      | 79              | 89     | 0.7   | 0.8   | 12.7  | 146            | 96     | 1.4   | 0.8        | -34.2 |
| (再掲)医療機器減価償却費     | 98     | 99    | 0.9   | 1.0   | 1.0        | 120    | 150    | 1.2   | 1.3   | 25.0       | 105             | 153    | 1.0   | 1.4   | 45.7  | 123            | 153    | 1.2   | 1.3        | 24.4  |
| 6. その他の医業費用       | 1,535  | 1,663 | 14.8  | 16.4  | 8.3        | 1,938  | 2,153  | 18.9  | 19.2  | 11.1       | 1,632           | 1,662  | 15.5  | 15.6  | 1.8   | 1,990          | 2,336  | 19.8  | 20.0       | 17.4  |
| IV 損益差額(Ⅰ＋Ⅱ－Ⅲ)    | 1,290  | 849   | 12.4  | 8.4   | —          | 1,281  | 1,292  | 12.5  | 11.5  | —          | 1,173           | 869    | 11.2  | 8.1   | —     | 1,325          | 1,507  | 13.2  | 12.9       | —     |
| V 税金              | —      | —     | —     | —     | —          | —      | —      | —     | —     | —          | —               | —      | —     | —     | —     | —              | —      | —     | —          | —     |
| VI 税引後の総損益差額(Ⅳ－Ⅴ) | —      | —     | —     | —     | —          | —      | —      | —     | —     | —          | —               | —      | —     | —     | —     | —              | —      | —     | —          | —     |
| 施設数               | 275    | 316   | —     | —     | —          | 772    | 927    | —     | —     | —          | 139             | 177    | —     | —     | —     | 571            | 681    | —     | —          | —     |

歯科診療所(全体) (集計2)

(1施設当たり損益)

|                   | 院外処方なし |       |       |       |            | 院外処方あり |       |       |       |            |                 |       |       |       |            |                |       |       |       |            |  |  |
|-------------------|--------|-------|-------|-------|------------|--------|-------|-------|-------|------------|-----------------|-------|-------|-------|------------|----------------|-------|-------|-------|------------|--|--|
|                   | 金額     |       | 構成比率  |       | 金額の<br>伸び率 | 金額     |       | 構成比率  |       | 金額の<br>伸び率 | 院外処方率 0%超～10%未満 |       |       |       |            | 院外処方率 80%～100% |       |       |       |            |  |  |
|                   |        |       |       |       |            |        |       |       |       |            | 金額              |       | 構成比率  |       | 金額の<br>伸び率 | 金額             |       | 構成比率  |       | 金額の<br>伸び率 |  |  |
|                   | 21年6月  | 23年6月 | 21年6月 | 23年6月 |            | 21年6月  | 23年6月 | 21年6月 | 23年6月 |            | 21年6月           | 23年6月 | 21年6月 | 23年6月 |            | 21年6月          | 23年6月 | 21年6月 | 23年6月 |            |  |  |
|                   | 千円     | 千円    | %     | %     | %          | 千円     | 千円    | %     | %     | %          | 千円              | 千円    | %     | %     | %          | 千円             | 千円    | %     | %     | %          |  |  |
| I 医業収益            | 4,063  | 4,259 | 99.9  | 99.6  | 4.8        | 5,111  | 4,126 | 99.8  | 99.9  | -19.3      | 7,665           | 4,589 | 100.0 | 100.0 | -40.1      | 4,804          | 4,136 | 99.7  | 100.0 | -13.9      |  |  |
| 1. 保険診療収益         | 3,438  | 3,749 | 84.6  | 87.7  | 9.0        | 3,809  | 3,494 | 74.4  | 84.6  | -8.3       | 4,196           | 4,260 | 54.7  | 92.8  | 1.5        | 3,886          | 3,481 | 80.7  | 84.1  | -10.4      |  |  |
| 2. 労災等診療収益        | 13     | 2     | 0.3   | 0.0   | -84.6      | 0      | 0     | 0.0   | 0.0   | —          | 0               | 0     | 0.0   | 0.0   | —          | 0              | 0     | 0.0   | 0.0   | —          |  |  |
| 3. その他の診療収益       | 548    | 469   | 13.5  | 11.0  | -14.4      | 1,203  | 561   | 23.5  | 13.6  | -53.4      | 3,424           | 314   | 44.7  | 6.8   | -90.8      | 790            | 558   | 16.4  | 13.5  | -29.4      |  |  |
| 4. その他の医業収益       | 64     | 39    | 1.6   | 0.9   | -39.1      | 99     | 72    | 1.9   | 1.7   | -27.3      | 45              | 15    | 0.6   | 0.3   | -66.7      | 127            | 97    | 2.6   | 2.3   | -23.6      |  |  |
| II 介護収益           | 2      | 15    | 0.1   | 0.4   | 650.0      | 8      | 3     | 0.2   | 0.1   | -62.5      | 3               | 1     | 0.0   | 0.0   | -66.7      | 13             | 1     | 0.3   | 0.0   | -92.3      |  |  |
| 1. 居宅サービス収益       | 2      | 15    | 0.0   | 0.3   | 650.0      | 7      | 3     | 0.1   | 0.1   | -57.1      | 3               | 1     | 0.0   | 0.0   | -66.7      | 12             | 1     | 0.2   | 0.0   | -91.7      |  |  |
| 2. その他の介護収益       | 0      | 0     | 0.0   | 0.0   | —          | 1      | 0     | 0.0   | 0.0   | -100.0     | 0               | 0     | 0.0   | 0.0   | —          | 1              | 0     | 0.0   | 0.0   | -100.0     |  |  |
| III 医業費用          | 3,003  | 3,341 | 73.9  | 78.2  | 11.3       | 3,824  | 3,208 | 74.7  | 77.7  | -16.1      | 6,065           | 3,451 | 79.1  | 75.2  | -43.1      | 3,519          | 3,140 | 73.1  | 75.9  | -10.8      |  |  |
| 1. 給与費            | 1,357  | 1,524 | 33.4  | 35.7  | 12.3       | 1,899  | 1,520 | 37.1  | 36.8  | -20.0      | 3,089           | 1,638 | 40.3  | 35.7  | -47.0      | 1,768          | 1,527 | 36.7  | 36.9  | -13.6      |  |  |
| 2. 医薬品費           | 57     | 54    | 1.4   | 1.3   | -5.3       | 46     | 38    | 0.9   | 0.9   | -17.4      | 103             | 54    | 1.3   | 1.2   | -47.6      | 34             | 36    | 0.7   | 0.9   | 5.9        |  |  |
| 3. 歯科材料費          | 284    | 285   | 7.0   | 6.7   | 0.4        | 377    | 274   | 7.4   | 6.6   | -27.3      | 765             | 305   | 10.0  | 6.6   | -60.1      | 309            | 256   | 6.4   | 6.2   | -17.2      |  |  |
| 4. 委託費            | 370    | 379   | 9.1   | 8.9   | 2.4        | 464    | 351   | 9.1   | 8.5   | -24.4      | 684             | 374   | 8.9   | 8.2   | -45.3      | 435            | 340   | 9.0   | 8.2   | -21.8      |  |  |
| 5. 減価償却費          | 185    | 204   | 4.6   | 4.8   | 10.3       | 206    | 198   | 4.0   | 4.8   | -3.9       | 308             | 208   | 4.0   | 4.5   | -32.5      | 188            | 203   | 3.9   | 4.9   | 8.0        |  |  |
| （再掲）建物減価償却費       | 50     | 47    | 1.2   | 1.1   | -6.0       | 60     | 48    | 1.2   | 1.2   | -20.0      | 96              | 67    | 1.2   | 1.5   | -30.2      | 49             | 44    | 1.0   | 1.1   | -10.2      |  |  |
| （再掲）医療機器減価償却費     | 78     | 91    | 1.9   | 2.1   | 16.7       | 79     | 73    | 1.5   | 1.8   | -7.6       | 138             | 83    | 1.8   | 1.8   | -39.9      | 68             | 75    | 1.4   | 1.8   | 10.3       |  |  |
| 6. その他の医業費用       | 750    | 895   | 18.4  | 21.0  | 19.3       | 832    | 829   | 16.3  | 20.1  | -0.4       | 1,116           | 872   | 14.6  | 19.0  | -21.9      | 785            | 780   | 16.3  | 18.8  | -0.6       |  |  |
| IV 損益差額（Ⅰ＋Ⅱ－Ⅲ）    | 1,062  | 933   | 26.1  | 21.8  | —          | 1,295  | 920   | 25.3  | 22.3  | —          | 1,602           | 1,139 | 20.9  | 24.8  | —          | 1,298          | 997   | 26.9  | 24.1  | —          |  |  |
| V 税金              | —      | —     | —     | —     | —          | —      | —     | —     | —     | —          | —               | —     | —     | —     | —          | —              | —     | —     | —     | —          |  |  |
| VI 税引後の総損益差額(Ⅳ－Ⅴ) | —      | —     | —     | —     | —          | —      | —     | —     | —     | —          | —               | —     | —     | —     | —          | —              | —     | —     | —     | —          |  |  |
| 施設数               | 477    | 338   | —     | —     | —          | 184    | 137   | —     | —     | —          | 31              | 20    | —     | —     | —          | 105            | 93    | —     | —     | —          |  |  |

(7)保険薬局 後発医薬品割合別の損益状況

調剤割合 個人 (集計2)

(1施設当たり損益)

|                   | 10%未満 |              |       |              |            | 10～20%未満 |              |       |             |            | 20～30%未満 |              |       |             |            | 30～40%未満 |              |       |             |            |
|-------------------|-------|--------------|-------|--------------|------------|----------|--------------|-------|-------------|------------|----------|--------------|-------|-------------|------------|----------|--------------|-------|-------------|------------|
|                   | 金 額   |              | 構成比率  |              | 金額の<br>伸び率 | 金 額      |              | 構成比率  |             | 金額の<br>伸び率 | 金 額      |              | 構成比率  |             | 金額の<br>伸び率 | 金 額      |              | 構成比率  |             | 金額の<br>伸び率 |
|                   | 21年6月 | 23年6月        | 21年6月 | 23年6月        |            | 21年6月    | 23年6月        | 21年6月 | 23年6月       |            | 21年6月    | 23年6月        | 21年6月 | 23年6月       |            | 21年6月    | 23年6月        | 21年6月 | 23年6月       |            |
|                   | 千円    | 千円           | %     | %            | %          | 千円       | 千円           | %     | %           | %          | 千円       | 千円           | %     | %           | %          | 千円       | 千円           | %     | %           | %          |
| I 収益              | 8,981 | <b>7,258</b> | 100.0 | <b>100.0</b> | -19.2      | 8,511    | <b>8,623</b> | 99.7  | <b>99.9</b> | 1.3        | 7,064    | <b>9,031</b> | 99.9  | <b>99.8</b> | 27.8       | 6,746    | <b>6,902</b> | 100.0 | <b>99.9</b> | 2.3        |
| 1. 保険調剤収益         | 8,723 | <b>7,009</b> | 97.1  | <b>96.6</b>  | -19.6      | 8,091    | <b>8,361</b> | 94.8  | <b>96.9</b> | 3.3        | 6,836    | <b>8,527</b> | 96.7  | <b>94.3</b> | 24.7       | 6,547    | <b>6,748</b> | 97.0  | <b>97.7</b> | 3.1        |
| 2. 公害等調剤収益        | 10    | <b>41</b>    | 0.1   | <b>0.6</b>   | 310.0      | 5        | <b>13</b>    | 0.1   | <b>0.2</b>  | 160.0      | 6        | <b>5</b>     | 0.1   | <b>0.1</b>  | -16.7      | 13       | <b>10</b>    | 0.2   | <b>0.1</b>  | -23.1      |
| 3. その他の薬局事業収益     | 248   | <b>208</b>   | 2.8   | <b>2.9</b>   | -16.1      | 416      | <b>248</b>   | 4.9   | <b>2.9</b>  | -40.4      | 222      | <b>498</b>   | 3.1   | <b>5.5</b>  | 124.3      | 186      | <b>144</b>   | 2.8   | <b>2.1</b>  | -22.6      |
| II 介護収益           | 0     | <b>0</b>     | 0.0   | <b>0.0</b>   | —          | 21       | <b>9</b>     | 0.3   | <b>0.1</b>  | -57.1      | 7        | <b>14</b>    | 0.1   | <b>0.2</b>  | 100.0      | 0        | <b>6</b>     | 0.0   | <b>0.1</b>  | —          |
| 1. 居宅サービス収益       | 0     | <b>0</b>     | 0.0   | <b>0.0</b>   | —          | 21       | <b>9</b>     | 0.3   | <b>0.1</b>  | -57.1      | 7        | <b>14</b>    | 0.1   | <b>0.2</b>  | 100.0      | 0        | <b>6</b>     | 0.0   | <b>0.1</b>  | —          |
| 2. その他の介護収益       | 0     | <b>0</b>     | 0.0   | <b>0.0</b>   | —          | 0        | <b>0</b>     | 0.0   | <b>0.0</b>  | —          | 0        | <b>-0</b>    | 0.0   | <b>-0.0</b> | —          | 0        | <b>0</b>     | 0.0   | <b>0.0</b>  | —          |
| III 費用            | 8,180 | <b>6,763</b> | 91.1  | <b>93.2</b>  | -17.3      | 7,359    | <b>7,610</b> | 86.2  | <b>88.2</b> | 3.4        | 6,499    | <b>7,939</b> | 91.9  | <b>87.8</b> | 22.2       | 5,963    | <b>6,184</b> | 88.4  | <b>89.5</b> | 3.7        |
| 1. 給与費            | 1,080 | <b>857</b>   | 12.0  | <b>11.8</b>  | -20.6      | 787      | <b>879</b>   | 9.2   | <b>10.2</b> | 11.7       | 903      | <b>858</b>   | 12.8  | <b>9.5</b>  | -5.0       | 674      | <b>880</b>   | 10.0  | <b>12.7</b> | 30.6       |
| 2. 医薬品等費          | 6,377 | <b>5,310</b> | 71.0  | <b>73.2</b>  | -16.7      | 5,855    | <b>6,046</b> | 68.6  | <b>70.0</b> | 3.3        | 4,778    | <b>6,176</b> | 67.6  | <b>68.3</b> | 29.3       | 4,687    | <b>4,694</b> | 69.5  | <b>67.9</b> | 0.1        |
| 3. 委託費            | 9     | <b>7</b>     | 0.1   | <b>0.1</b>   | -22.2      | 7        | <b>7</b>     | 0.1   | <b>0.1</b>  | 0.0        | 88       | <b>18</b>    | 1.2   | <b>0.2</b>  | -79.5      | 19       | <b>9</b>     | 0.3   | <b>0.1</b>  | -52.6      |
| 4. 減価償却費          | 96    | <b>68</b>    | 1.1   | <b>0.9</b>   | -29.2      | 103      | <b>94</b>    | 1.2   | <b>1.1</b>  | -8.7       | 74       | <b>106</b>   | 1.0   | <b>1.2</b>  | 43.2       | 53       | <b>122</b>   | 0.8   | <b>1.8</b>  | 130.2      |
| (再掲)建物減価償却費       | 40    | <b>24</b>    | 0.4   | <b>0.3</b>   | -40.0      | 31       | <b>19</b>    | 0.4   | <b>0.2</b>  | -38.7      | 29       | <b>29</b>    | 0.4   | <b>0.3</b>  | 0.0        | 23       | <b>20</b>    | 0.3   | <b>0.3</b>  | -13.0      |
| (再掲)調剤用機器減価償却費    | 19    | <b>27</b>    | 0.2   | <b>0.4</b>   | 42.1       | 14       | <b>22</b>    | 0.2   | <b>0.3</b>  | 57.1       | 17       | <b>26</b>    | 0.2   | <b>0.3</b>  | 52.9       | 7        | <b>49</b>    | 0.1   | <b>0.7</b>  | 600.0      |
| 5. その他の経費         | 617   | <b>521</b>   | 6.9   | <b>7.2</b>   | -15.6      | 607      | <b>584</b>   | 7.1   | <b>6.8</b>  | -3.8       | 657      | <b>781</b>   | 9.3   | <b>8.6</b>  | 18.9       | 530      | <b>479</b>   | 7.9   | <b>6.9</b>  | -9.6       |
| IV 損益差額(Ⅰ＋Ⅱ－Ⅲ)    | 802   | <b>496</b>   | 8.9   | <b>6.8</b>   | —          | 1,174    | <b>1,022</b> | 13.8  | <b>11.8</b> | —          | 572      | <b>1,105</b> | 8.1   | <b>12.2</b> | —          | 784      | <b>724</b>   | 11.6  | <b>10.5</b> | —          |
| V 税金              | —     | —            | —     | —            | —          | —        | —            | —     | —           | —          | —        | —            | —     | —           | —          | —        | —            | —     | —           | —          |
| VI 税引後の総損益差額(Ⅳ－Ⅴ) | —     | —            | —     | —            | —          | —        | —            | —     | —           | —          | —        | —            | —     | —           | —          | —        | —            | —     | —           | —          |
| 後発医薬品調剤割合         | 5.6%  | <b>4.0%</b>  | —     | —            | —          | 15.1%    | <b>14.5%</b> | —     | —           | —          | 24.7%    | <b>24.2%</b> | —     | —           | —          | 35.1%    | <b>34.6%</b> | —     | —           | —          |
| 施設数               | 6     | <b>4</b>     | —     | —            | —          | 14       | <b>22</b>    | —     | —           | —          | 16       | <b>25</b>    | —     | —           | —          | 21       | <b>16</b>    | —     | —           | —          |

(注)「後発医薬品調剤割合」とは、調剤した全ての医薬品の数量(薬価基準の規格単位ベース)のうち後発医薬品の割合である。(以下同様)

## 調剤割合 個人（集計2）

（1施設当たり損益）

|                    | 40～50%未満 |              |       |              |            | 50～60%未満 |              |       |              |            | 60～70%未満 |       |       |       |            | 70～100% |       |       |       |            |
|--------------------|----------|--------------|-------|--------------|------------|----------|--------------|-------|--------------|------------|----------|-------|-------|-------|------------|---------|-------|-------|-------|------------|
|                    | 金 額      |              | 構成比率  |              | 金額の<br>伸び率 | 金 額      |              | 構成比率  |              | 金額の<br>伸び率 | 金 額      |       | 構成比率  |       | 金額の<br>伸び率 | 金 額     |       | 構成比率  |       | 金額の<br>伸び率 |
|                    | 21年6月    | 23年6月        | 21年6月 | 23年6月        |            | 21年6月    | 23年6月        | 21年6月 | 23年6月        |            | 21年6月    | 23年6月 | 21年6月 | 23年6月 |            | 21年6月   | 23年6月 | 21年6月 | 23年6月 |            |
|                    | 千円       | 千円           | %     | %            | %          | 千円       | 千円           | %     | %            | %          | 千円       | 千円    | %     | %     | %          | 千円      | 千円    | %     | %     | %          |
| I 収益               | 9,529    | <b>5,651</b> | 99.9  | <b>100.0</b> | -40.7      | 6,117    | <b>7,186</b> | 99.8  | <b>100.0</b> | 17.5       | 8,650    | *     | 100.0 | *     | —          | *       | *     | *     | *     | —          |
| 1. 保険調剤収益          | 9,183    | <b>5,577</b> | 96.3  | <b>98.6</b>  | -39.3      | 6,060    | <b>7,135</b> | 98.9  | <b>99.3</b>  | 17.7       | 8,302    | *     | 96.0  | *     | —          | *       | *     | *     | *     | —          |
| 2. 公害等調剤収益         | 2        | <b>4</b>     | 0.0   | <b>0.1</b>   | 100.0      | 0        | <b>0</b>     | 0.0   | <b>0.0</b>   | —          | 0        | *     | 0.0   | *     | —          | *       | *     | *     | *     | —          |
| 3. その他の薬局事業収益      | 344      | <b>71</b>    | 3.6   | <b>1.2</b>   | -79.4      | 57       | <b>51</b>    | 0.9   | <b>0.7</b>   | -10.5      | 348      | *     | 4.0   | *     | —          | *       | *     | *     | *     | —          |
| II 介護収益            | 9        | <b>3</b>     | 0.1   | <b>0.0</b>   | -66.7      | 10       | <b>0</b>     | 0.2   | <b>0.0</b>   | -100.0     | 0        | *     | 0.0   | *     | —          | *       | *     | *     | *     | —          |
| 1. 居宅サービス収益        | 9        | <b>3</b>     | 0.1   | <b>0.0</b>   | -66.7      | 10       | <b>0</b>     | 0.2   | <b>0.0</b>   | -100.0     | 0        | *     | 0.0   | *     | —          | *       | *     | *     | *     | —          |
| 2. その他の介護収益        | 0        | <b>0</b>     | 0.0   | <b>0.0</b>   | —          | 0        | <b>0</b>     | 0.0   | <b>0.0</b>   | —          | 0        | *     | 0.0   | *     | —          | *       | *     | *     | *     | —          |
| III 費用             | 9,133    | <b>5,077</b> | 95.8  | <b>89.8</b>  | -44.4      | 5,783    | <b>6,291</b> | 94.4  | <b>87.5</b>  | 8.8        | 8,188    | *     | 94.7  | *     | —          | *       | *     | *     | *     | —          |
| 1. 給与費             | 803      | <b>570</b>   | 8.4   | <b>10.1</b>  | -29.0      | 1,291    | <b>1,200</b> | 21.1  | <b>16.7</b>  | -7.0       | 882      | *     | 10.2  | *     | —          | *       | *     | *     | *     | —          |
| 2. 医薬品等費           | 7,452    | <b>3,938</b> | 78.1  | <b>69.7</b>  | -47.2      | 4,085    | <b>4,470</b> | 66.7  | <b>62.2</b>  | 9.4        | 5,947    | *     | 68.7  | *     | —          | *       | *     | *     | *     | —          |
| 3. 委託費             | 5        | <b>0</b>     | 0.0   | <b>0.0</b>   | -100.0     | 0        | <b>0</b>     | 0.0   | <b>0.0</b>   | —          | 34       | *     | 0.4   | *     | —          | *       | *     | *     | *     | —          |
| 4. 減価償却費           | 133      | <b>91</b>    | 1.4   | <b>1.6</b>   | -31.6      | 42       | <b>54</b>    | 0.7   | <b>0.7</b>   | 28.6       | 97       | *     | 1.1   | *     | —          | *       | *     | *     | *     | —          |
| （再掲）建物減価償却費        | 38       | <b>40</b>    | 0.4   | <b>0.7</b>   | 5.3        | 16       | <b>6</b>     | 0.3   | <b>0.1</b>   | -62.5      | 46       | *     | 0.5   | *     | —          | *       | *     | *     | *     | —          |
| （再掲）調剤用機器減価償却費     | 27       | <b>17</b>    | 0.3   | <b>0.3</b>   | -37.0      | 5        | <b>28</b>    | 0.1   | <b>0.4</b>   | 460.0      | 28       | *     | 0.3   | *     | —          | *       | *     | *     | *     | —          |
| 5. その他の経費          | 740      | <b>478</b>   | 7.8   | <b>8.4</b>   | -35.4      | 365      | <b>567</b>   | 6.0   | <b>7.9</b>   | 55.3       | 1,228    | *     | 14.2  | *     | —          | *       | *     | *     | *     | —          |
| IV 損益差額（I＋II－III）  | 404      | <b>577</b>   | 4.2   | <b>10.2</b>  | —          | 344      | <b>895</b>   | 5.6   | <b>12.5</b>  | —          | 462      | *     | 5.3   | *     | —          | *       | *     | *     | *     | —          |
| V 税金               | —        | —            | —     | —            | —          | —        | —            | —     | —            | —          | —        | —     | —     | —     | —          | —       | —     | —     | —     | —          |
| VI 税引後の総損益差額（IV－V） | —        | —            | —     | —            | —          | —        | —            | —     | —            | —          | —        | —     | —     | —     | —          | —       | —     | —     | —     | —          |
| 後発医薬品調剤割合          | 43.3%    | <b>45.8%</b> | —     | —            | —          | 55.1%    | <b>54.1%</b> | —     | —            | —          | 62.5%    | *     | —     | —     | —          | *       | *     | —     | —     | —          |
| 施設数                | 10       | <b>4</b>     | —     | —            | —          | 6        | <b>3</b>     | —     | —            | —          | 3        | *     | —     | —     | —          | *       | *     | —     | —     | —          |

調剤割合 個人（集計2）

（1施設当たり損益）

|                    | 全 体   |       |       |       |            |
|--------------------|-------|-------|-------|-------|------------|
|                    | 金 額   |       | 構成比率  |       | 金額の<br>伸び率 |
|                    | 21年6月 | 23年6月 | 21年6月 | 23年6月 |            |
|                    | 千円    | 千円    | %     | %     | %          |
| I 収益               | 7,683 | 8,034 | 99.9  | 99.9  | 4.6        |
| 1. 保険調剤収益          | 7,423 | 7,743 | 96.5  | 96.3  | 4.3        |
| 2. 公害等調剤収益         | 6     | 10    | 0.1   | 0.1   | 66.7       |
| 3. その他の薬局事業収益      | 254   | 281   | 3.3   | 3.5   | 10.6       |
| II 介護収益            | 7     | 8     | 0.1   | 0.1   | 14.3       |
| 1. 居宅サービス収益        | 7     | 8     | 0.1   | 0.1   | 14.3       |
| 2. その他の介護収益        | 0     | -0    | 0.0   | -0.0  | —          |
| III 費用             | 6,958 | 7,112 | 90.5  | 88.4  | 2.2        |
| 1. 給与費             | 838   | 863   | 10.9  | 10.7  | 3.0        |
| 2. 医薬品等費           | 5,387 | 5,526 | 70.1  | 68.7  | 2.6        |
| 3. 委託費             | 27    | 10    | 0.4   | 0.1   | -63.0      |
| 4. 減価償却費           | 81    | 100   | 1.0   | 1.2   | 23.5       |
| （再掲）建物減価償却費        | 29    | 23    | 0.4   | 0.3   | -20.7      |
| （再掲）調剤用機器減価償却費     | 15    | 30    | 0.2   | 0.4   | 100.0      |
| 5. その他の経費          | 624   | 613   | 8.1   | 7.6   | -1.8       |
| IV 損益差額（I＋II－III）  | 733   | 930   | 9.5   | 11.6  | —          |
| V 税金               | —     | —     | —     | —     | —          |
| VI 税引後の総損益差額（IV－V） | —     | —     | —     | —     | —          |
| 後発医薬品調剤割合          | 31.7% | 26.7% | —     | —     | —          |
| 施設数                | 78    | 77    | —     | —     | —          |

## 調剤割合 法人（集計2）

（1施設当たり損益）

|                   | 10%未満  |               |       |             |            | 10～20%未満 |               |       |             |            | 20～30%未満 |               |       |             |            | 30～40%未満 |               |       |             |            |
|-------------------|--------|---------------|-------|-------------|------------|----------|---------------|-------|-------------|------------|----------|---------------|-------|-------------|------------|----------|---------------|-------|-------------|------------|
|                   | 金 額    |               | 構成比率  |             | 金額の<br>伸び率 | 金 額      |               | 構成比率  |             | 金額の<br>伸び率 | 金 額      |               | 構成比率  |             | 金額の<br>伸び率 | 金 額      |               | 構成比率  |             | 金額の<br>伸び率 |
|                   | 21年6月  | 23年6月         | 21年6月 | 23年6月       |            | 21年6月    | 23年6月         | 21年6月 | 23年6月       |            | 21年6月    | 23年6月         | 21年6月 | 23年6月       |            | 21年6月    | 23年6月         | 21年6月 | 23年6月       |            |
|                   | 千円     | 千円            | %     | %           | %          | 千円       | 千円            | %     | %           | %          | 千円       | 千円            | %     | %           | %          | 千円       | 千円            | %     | %           | %          |
| I 収益              | 13,008 | <b>14,454</b> | 99.7  | <b>99.9</b> | 11.1       | 13,809   | <b>14,646</b> | 99.9  | <b>99.8</b> | 6.1        | 13,853   | <b>14,575</b> | 99.8  | <b>99.9</b> | 5.2        | 15,105   | <b>14,258</b> | 99.9  | <b>99.8</b> | -5.6       |
| 1. 保険調剤収益         | 11,883 | <b>14,282</b> | 91.1  | <b>98.7</b> | 20.2       | 13,188   | <b>14,074</b> | 95.4  | <b>95.9</b> | 6.7        | 13,558   | <b>14,189</b> | 97.7  | <b>97.2</b> | 4.7        | 14,521   | <b>13,948</b> | 96.1  | <b>97.7</b> | -3.9       |
| 2. 公害等調剤収益        | 16     | <b>17</b>     | 0.1   | <b>0.1</b>  | 6.3        | 28       | <b>37</b>     | 0.2   | <b>0.3</b>  | 32.1       | 18       | <b>37</b>     | 0.1   | <b>0.3</b>  | 105.6      | 47       | <b>34</b>     | 0.3   | <b>0.2</b>  | -27.7      |
| 3. その他の薬局事業収益     | 1,109  | <b>155</b>    | 8.5   | <b>1.1</b>  | -86.0      | 593      | <b>535</b>    | 4.3   | <b>3.6</b>  | -9.8       | 277      | <b>349</b>    | 2.0   | <b>2.4</b>  | 26.0       | 538      | <b>277</b>    | 3.6   | <b>1.9</b>  | -48.5      |
| II 介護収益           | 34     | <b>11</b>     | 0.3   | <b>0.1</b>  | -67.6      | 14       | <b>24</b>     | 0.1   | <b>0.2</b>  | 71.4       | 21       | <b>18</b>     | 0.2   | <b>0.1</b>  | -14.3      | 10       | <b>24</b>     | 0.1   | <b>0.2</b>  | 140.0      |
| 1. 居宅サービス収益       | 34     | <b>9</b>      | 0.3   | <b>0.1</b>  | -73.5      | 12       | <b>16</b>     | 0.1   | <b>0.1</b>  | 33.3       | 21       | <b>18</b>     | 0.2   | <b>0.1</b>  | -14.3      | 10       | <b>24</b>     | 0.1   | <b>0.2</b>  | 140.0      |
| 2. その他の介護収益       | 0      | <b>2</b>      | 0.0   | <b>0.0</b>  | —          | 2        | <b>8</b>      | 0.0   | <b>0.1</b>  | 300.0      | 0        | <b>0</b>      | 0.0   | <b>0.0</b>  | —          | 0        | <b>0</b>      | 0.0   | <b>0.0</b>  | —          |
| III 費用            | 12,518 | <b>13,884</b> | 96.0  | <b>96.0</b> | 10.9       | 13,247   | <b>13,990</b> | 95.8  | <b>95.4</b> | 5.6        | 13,161   | <b>13,731</b> | 94.9  | <b>94.1</b> | 4.3        | 14,598   | <b>13,472</b> | 96.6  | <b>94.3</b> | -7.7       |
| 1. 給与費            | 2,040  | <b>2,183</b>  | 15.6  | <b>15.1</b> | 7.0        | 2,196    | <b>2,354</b>  | 15.9  | <b>16.0</b> | 7.2        | 2,248    | <b>2,457</b>  | 16.2  | <b>16.8</b> | 9.3        | 2,398    | <b>2,421</b>  | 15.9  | <b>16.9</b> | 1.0        |
| 2. 医薬品等費          | 9,041  | <b>10,140</b> | 69.3  | <b>70.1</b> | 12.2       | 9,664    | <b>10,225</b> | 69.9  | <b>69.7</b> | 5.8        | 9,655    | <b>9,905</b>  | 69.6  | <b>67.9</b> | 2.6        | 10,784   | <b>9,485</b>  | 71.3  | <b>66.4</b> | -12.0      |
| 3. 委託費            | 105    | <b>10</b>     | 0.8   | <b>0.1</b>  | -90.5      | 41       | <b>53</b>     | 0.3   | <b>0.4</b>  | 29.3       | 22       | <b>31</b>     | 0.2   | <b>0.2</b>  | 40.9       | 40       | <b>28</b>     | 0.3   | <b>0.2</b>  | -30.0      |
| 4. 減価償却費          | 96     | <b>117</b>    | 0.7   | <b>0.8</b>  | 21.9       | 122      | <b>124</b>    | 0.9   | <b>0.8</b>  | 1.6        | 117      | <b>130</b>    | 0.8   | <b>0.9</b>  | 11.1       | 119      | <b>126</b>    | 0.8   | <b>0.9</b>  | 5.9        |
| (再掲)建物減価償却費       | 26     | <b>37</b>     | 0.2   | <b>0.3</b>  | 42.3       | 38       | <b>35</b>     | 0.3   | <b>0.2</b>  | -7.9       | 43       | <b>35</b>     | 0.3   | <b>0.2</b>  | -18.6      | 40       | <b>32</b>     | 0.3   | <b>0.2</b>  | -20.0      |
| (再掲)調剤用機器減価償却費    | 30     | <b>28</b>     | 0.2   | <b>0.2</b>  | -6.7       | 33       | <b>30</b>     | 0.2   | <b>0.2</b>  | -9.1       | 21       | <b>33</b>     | 0.1   | <b>0.2</b>  | 57.1       | 31       | <b>37</b>     | 0.2   | <b>0.3</b>  | 19.4       |
| 5. その他の経費         | 1,236  | <b>1,434</b>  | 9.5   | <b>9.9</b>  | 16.0       | 1,224    | <b>1,234</b>  | 8.9   | <b>8.4</b>  | 0.8        | 1,118    | <b>1,208</b>  | 8.1   | <b>8.3</b>  | 8.1        | 1,257    | <b>1,412</b>  | 8.3   | <b>9.9</b>  | 12.3       |
| IV 損益差額(Ⅰ＋Ⅱ－Ⅲ)    | 524    | <b>582</b>    | 4.0   | <b>4.0</b>  | —          | 576      | <b>679</b>    | 4.2   | <b>4.6</b>  | —          | 713      | <b>862</b>    | 5.1   | <b>5.9</b>  | —          | 517      | <b>811</b>    | 3.4   | <b>5.7</b>  | —          |
| V 税金              | 151    | <b>114</b>    | 1.2   | <b>0.8</b>  | -24.5      | 140      | <b>123</b>    | 1.0   | <b>0.8</b>  | -12.1      | 146      | <b>174</b>    | 1.1   | <b>1.2</b>  | 19.2       | 106      | <b>186</b>    | 0.7   | <b>1.3</b>  | 75.5       |
| VI 税引後の総損益差額(Ⅳ－Ⅴ) | 373    | <b>468</b>    | 2.9   | <b>3.2</b>  | —          | 436      | <b>556</b>    | 3.2   | <b>3.8</b>  | —          | 567      | <b>688</b>    | 4.1   | <b>4.7</b>  | —          | 411      | <b>626</b>    | 2.7   | <b>4.4</b>  | —          |
| 後発医薬品調剤割合         | 6.6%   | <b>6.0%</b>   | —     | —           | —          | 14.6%    | <b>14.8%</b>  | —     | —           | —          | 24.6%    | <b>24.6%</b>  | —     | —           | —          | 34.7%    | <b>33.7%</b>  | —     | —           | —          |
| 施設数               | 71     | <b>49</b>     | —     | —           | —          | 239      | <b>221</b>    | —     | —           | —          | 160      | <b>263</b>    | —     | —           | —          | 177      | <b>170</b>    | —     | —           | —          |

## 調剤割合 法人（集計2）

（1施設当たり損益）

|                   | 40～50%未満 |              |       |             |            | 50～60%未満 |              |       |             |            | 60～70%未満 |               |       |              |            | 70～100% |              |       |             |            |
|-------------------|----------|--------------|-------|-------------|------------|----------|--------------|-------|-------------|------------|----------|---------------|-------|--------------|------------|---------|--------------|-------|-------------|------------|
|                   | 金 額      |              | 構成比率  |             | 金額の<br>伸び率 | 金 額      |              | 構成比率  |             | 金額の<br>伸び率 | 金 額      |               | 構成比率  |              | 金額の<br>伸び率 | 金 額     |              | 構成比率  |             | 金額の<br>伸び率 |
|                   | 21年6月    | 23年6月        | 21年6月 | 23年6月       |            | 21年6月    | 23年6月        | 21年6月 | 23年6月       |            | 21年6月    | 23年6月         | 21年6月 | 23年6月        |            | 21年6月   | 23年6月        | 21年6月 | 23年6月       |            |
|                   | 千円       | 千円           | %     | %           | %          | 千円       | 千円           | %     | %           | %          | 千円       | 千円            | %     | %            | %          | 千円      | 千円           | %     | %           | %          |
| I 収益              | 11,721   | <b>9,039</b> | 99.3  | <b>97.2</b> | -22.9      | 13,992   | <b>8,478</b> | 99.8  | <b>99.9</b> | -39.4      | 10,905   | <b>21,252</b> | 99.9  | <b>100.0</b> | 94.9       | 8,512   | <b>7,564</b> | 100.0 | <b>99.8</b> | -11.1      |
| 1. 保険調剤収益         | 10,965   | <b>8,755</b> | 92.9  | <b>94.2</b> | -20.2      | 13,694   | <b>8,354</b> | 97.6  | <b>98.4</b> | -39.0      | 10,686   | <b>20,547</b> | 97.8  | <b>96.7</b>  | 92.3       | 8,309   | <b>7,338</b> | 97.6  | <b>96.8</b> | -11.7      |
| 2. 公害等調剤収益        | 18       | <b>22</b>    | 0.2   | <b>0.2</b>  | 22.2       | 42       | <b>56</b>    | 0.3   | <b>0.7</b>  | 33.3       | 52       | <b>32</b>     | 0.5   | <b>0.1</b>   | -38.5      | 3       | <b>101</b>   | 0.0   | <b>1.3</b>  | 3,266.7    |
| 3. その他の薬局事業収益     | 738      | <b>262</b>   | 6.3   | <b>2.8</b>  | -64.5      | 256      | <b>68</b>    | 1.8   | <b>0.8</b>  | -73.4      | 168      | <b>674</b>    | 1.5   | <b>3.2</b>   | 301.2      | 201     | <b>125</b>   | 2.4   | <b>1.6</b>  | -37.8      |
| II 介護収益           | 81       | <b>257</b>   | 0.7   | <b>2.8</b>  | 217.3      | 34       | <b>10</b>    | 0.2   | <b>0.1</b>  | -70.6      | 16       | <b>0</b>      | 0.1   | <b>0.0</b>   | -100.0     | 4       | <b>15</b>    | 0.0   | <b>0.2</b>  | 275.0      |
| 1. 居宅サービス収益       | 81       | <b>228</b>   | 0.7   | <b>2.5</b>  | 181.5      | 34       | <b>10</b>    | 0.2   | <b>0.1</b>  | -70.6      | 16       | <b>0</b>      | 0.1   | <b>0.0</b>   | -100.0     | 4       | <b>15</b>    | 0.0   | <b>0.2</b>  | 275.0      |
| 2. その他の介護収益       | 0        | <b>29</b>    | 0.0   | <b>0.3</b>  | —          | 0        | <b>0</b>     | 0.0   | <b>0.0</b>  | —          | 0        | <b>0</b>      | 0.0   | <b>0.0</b>   | —          | 0       | <b>1</b>     | 0.0   | <b>0.0</b>  | —          |
| III 費用            | 11,295   | <b>8,641</b> | 95.7  | <b>93.0</b> | -23.5      | 13,681   | <b>7,509</b> | 97.5  | <b>88.5</b> | -45.1      | 10,960   | <b>19,772</b> | 100.4 | <b>93.0</b>  | 80.4       | 7,887   | <b>7,429</b> | 92.6  | <b>98.0</b> | -5.8       |
| 1. 給与費            | 2,197    | <b>1,792</b> | 18.6  | <b>19.3</b> | -18.4      | 2,419    | <b>1,680</b> | 17.2  | <b>19.8</b> | -30.5      | 2,066    | <b>3,161</b>  | 18.9  | <b>14.9</b>  | 53.0       | 1,816   | <b>1,436</b> | 21.3  | <b>19.0</b> | -20.9      |
| 2. 医薬品等費          | 7,789    | <b>5,719</b> | 66.0  | <b>61.5</b> | -26.6      | 9,790    | <b>5,010</b> | 69.8  | <b>59.0</b> | -48.8      | 7,765    | <b>14,624</b> | 71.1  | <b>68.8</b>  | 88.3       | 5,301   | <b>4,948</b> | 62.2  | <b>65.3</b> | -6.7       |
| 3. 委託費            | 17       | <b>14</b>    | 0.1   | <b>0.1</b>  | -17.6      | 63       | <b>9</b>     | 0.4   | <b>0.1</b>  | -85.7      | 191      | <b>0</b>      | 1.7   | <b>0.0</b>   | -100.0     | 20      | <b>0</b>     | 0.2   | <b>0.0</b>  | -100.0     |
| 4. 減価償却費          | 109      | <b>138</b>   | 0.9   | <b>1.5</b>  | 26.6       | 176      | <b>52</b>    | 1.3   | <b>0.6</b>  | -70.5      | 82       | <b>134</b>    | 0.7   | <b>0.6</b>   | 63.4       | 104     | <b>76</b>    | 1.2   | <b>1.0</b>  | -26.9      |
| (再掲)建物減価償却費       | 26       | <b>33</b>    | 0.2   | <b>0.3</b>  | 26.9       | 59       | <b>19</b>    | 0.4   | <b>0.2</b>  | -67.8      | 26       | <b>36</b>     | 0.2   | <b>0.2</b>   | 38.5       | 30      | <b>22</b>    | 0.4   | <b>0.3</b>  | -26.7      |
| (再掲)調剤用機器減価償却費    | 29       | <b>23</b>    | 0.2   | <b>0.2</b>  | -20.7      | 52       | <b>13</b>    | 0.4   | <b>0.1</b>  | -75.0      | 27       | <b>30</b>     | 0.3   | <b>0.1</b>   | 11.1       | 33      | <b>19</b>    | 0.4   | <b>0.3</b>  | -42.4      |
| 5. その他の経費         | 1,184    | <b>979</b>   | 10.0  | <b>10.5</b> | -17.3      | 1,234    | <b>758</b>   | 8.8   | <b>8.9</b>  | -38.6      | 857      | <b>1,852</b>  | 7.8   | <b>8.7</b>   | 116.1      | 645     | <b>969</b>   | 7.6   | <b>12.8</b> | 50.2       |
| IV 損益差額(Ⅰ＋Ⅱ－Ⅲ)    | 508      | <b>655</b>   | 4.3   | <b>7.0</b>  | —          | 345      | <b>979</b>   | 2.5   | <b>11.5</b> | —          | -39      | <b>1,481</b>  | -0.4  | <b>7.0</b>   | —          | 630     | <b>150</b>   | 7.4   | <b>2.0</b>  | —          |
| V 税金              | 111      | <b>74</b>    | 0.9   | <b>0.8</b>  | -33.3      | 126      | <b>119</b>   | 0.9   | <b>1.4</b>  | -5.6       | 138      | <b>183</b>    | 1.3   | <b>0.9</b>   | 32.6       | 89      | <b>130</b>   | 1.0   | <b>1.7</b>  | 46.1       |
| VI 税引後の総損益差額(Ⅳ－Ⅴ) | 397      | <b>582</b>   | 3.4   | <b>6.3</b>  | —          | 219      | <b>860</b>   | 1.6   | <b>10.1</b> | —          | -177     | <b>1,298</b>  | -1.6  | <b>6.1</b>   | —          | 540     | <b>21</b>    | 6.3   | <b>0.3</b>  | —          |
| 後発医薬品調剤割合         | 44.0%    | <b>43.8%</b> | —     | —           | —          | 54.3%    | <b>53.5%</b> | —     | —           | —          | 65.1%    | <b>63.4%</b>  | —     | —            | —          | 77.5%   | <b>77.6%</b> | —     | —           | —          |
| 施設数               | 97       | <b>45</b>    | —     | —           | —          | 60       | <b>20</b>    | —     | —           | —          | 45       | <b>10</b>     | —     | —            | —          | 39      | <b>8</b>     | —     | —           | —          |



## 調剤割合 法人（集計2）

（1施設当たり損益）

|                   | 全 体    |        |       |       |            |
|-------------------|--------|--------|-------|-------|------------|
|                   | 金 額    |        | 構成比率  |       | 金額の<br>伸び率 |
|                   | 21年6月  | 23年6月  | 21年6月 | 23年6月 |            |
|                   | 千円     | 千円     | %     | %     | %          |
| I 収益              | 13,416 | 14,060 | 99.8  | 99.8  | 4.8        |
| 1. 保険調剤収益         | 12,866 | 13,662 | 95.7  | 96.9  | 6.2        |
| 2. 公害等調剤収益        | 29     | 36     | 0.2   | 0.3   | 24.1       |
| 3. その他の薬局事業収益     | 521    | 363    | 3.9   | 2.6   | -30.3      |
| II 介護収益           | 24     | 34     | 0.2   | 0.2   | 41.7       |
| 1. 居宅サービス収益       | 24     | 30     | 0.2   | 0.2   | 25.0       |
| 2. その他の介護収益       | 1      | 4      | 0.0   | 0.0   | 300.0      |
| III 費用            | 12,907 | 13,320 | 96.0  | 94.5  | 3.2        |
| 1. 給与費            | 2,225  | 2,344  | 16.6  | 16.6  | 5.3        |
| 2. 医薬品等費          | 9,352  | 9,564  | 69.6  | 67.9  | 2.3        |
| 3. 委託費            | 48     | 33     | 0.4   | 0.2   | -31.3      |
| 4. 減価償却費          | 118    | 125    | 0.9   | 0.9   | 5.9        |
| (再掲)建物減価償却費       | 37     | 34     | 0.3   | 0.2   | -8.1       |
| (再掲)調剤用機器減価償却費    | 31     | 32     | 0.2   | 0.2   | 3.2        |
| 5. その他の経費         | 1,165  | 1,255  | 8.7   | 8.9   | 7.7        |
| IV 損益差額(Ⅰ＋Ⅱ－Ⅲ)    | 533    | 774    | 4.0   | 5.5   | —          |
| V 税金              | 129    | 151    | 1.0   | 1.1   | 17.1       |
| VI 税引後の総損益差額(Ⅳ－Ⅴ) | 404    | 623    | 3.0   | 4.4   | —          |
| 後発医薬品調剤割合         | 31.0%  | 25.5%  | —     | —     | —          |
| 施設数               | 888    | 786    | —     | —     | —          |

## 調剤割合 全体（集計2）

（1施設当たり損益）

|                    | 10%未満  |               |       |             |            | 10～20%未満 |               |       |             |            | 20～30%未満 |               |       |             |            | 30～40%未満 |               |       |             |            |
|--------------------|--------|---------------|-------|-------------|------------|----------|---------------|-------|-------------|------------|----------|---------------|-------|-------------|------------|----------|---------------|-------|-------------|------------|
|                    | 金 額    |               | 構成比率  |             | 金額の<br>伸び率 | 金 額      |               | 構成比率  |             | 金額の<br>伸び率 | 金 額      |               | 構成比率  |             | 金額の<br>伸び率 | 金 額      |               | 構成比率  |             | 金額の<br>伸び率 |
|                    | 21年6月  | 23年6月         | 21年6月 | 23年6月       |            | 21年6月    | 23年6月         | 21年6月 | 23年6月       |            | 21年6月    | 23年6月         | 21年6月 | 23年6月       |            | 21年6月    | 23年6月         | 21年6月 | 23年6月       |            |
|                    | 千円     | 千円            | %     | %           | %          | 千円       | 千円            | %     | %           | %          | 千円       | 千円            | %     | %           | %          | 千円       | 千円            | %     | %           | %          |
| I 収益               | 12,694 | <b>13,911</b> | 99.8  | <b>99.9</b> | 9.6        | 13,516   | <b>14,101</b> | 99.9  | <b>99.8</b> | 4.3        | 13,236   | <b>14,094</b> | 99.9  | <b>99.9</b> | 6.5        | 14,219   | <b>13,626</b> | 99.9  | <b>99.8</b> | -4.2       |
| 1. 保険調剤収益          | 11,637 | <b>13,733</b> | 91.4  | <b>98.6</b> | 18.0       | 12,906   | <b>13,556</b> | 95.4  | <b>96.0</b> | 5.0        | 12,947   | <b>13,697</b> | 97.7  | <b>97.1</b> | 5.8        | 13,675   | <b>13,329</b> | 96.1  | <b>97.7</b> | -2.5       |
| 2. 公害等調剤収益         | 15     | <b>19</b>     | 0.1   | <b>0.1</b>  | 26.7       | 27       | <b>35</b>     | 0.2   | <b>0.2</b>  | 29.6       | 17       | <b>35</b>     | 0.1   | <b>0.2</b>  | 105.9      | 43       | <b>32</b>     | 0.3   | <b>0.2</b>  | -25.6      |
| 3. その他の薬局事業収益      | 1,042  | <b>159</b>    | 8.2   | <b>1.1</b>  | -84.7      | 583      | <b>509</b>    | 4.3   | <b>3.6</b>  | -12.7      | 272      | <b>362</b>    | 2.1   | <b>2.6</b>  | 33.1       | 501      | <b>265</b>    | 3.5   | <b>1.9</b>  | -47.1      |
| II 介護収益            | 32     | <b>10</b>     | 0.2   | <b>0.1</b>  | -68.8      | 14       | <b>22</b>     | 0.1   | <b>0.2</b>  | 57.1       | 20       | <b>18</b>     | 0.1   | <b>0.1</b>  | -10.0      | 9        | <b>23</b>     | 0.1   | <b>0.2</b>  | 155.6      |
| 1. 居宅サービス収益        | 32     | <b>9</b>      | 0.2   | <b>0.1</b>  | -71.9      | 12       | <b>15</b>     | 0.1   | <b>0.1</b>  | 25.0       | 20       | <b>18</b>     | 0.1   | <b>0.1</b>  | -10.0      | 9        | <b>23</b>     | 0.1   | <b>0.2</b>  | 155.6      |
| 2. その他の介護収益        | 0      | <b>1</b>      | 0.0   | <b>0.0</b>  | —          | 2        | <b>7</b>      | 0.0   | <b>0.1</b>  | 250.0      | 0        | <b>0</b>      | 0.0   | <b>0.0</b>  | —          | 0        | <b>0</b>      | 0.0   | <b>0.0</b>  | —          |
| III 費用             | 12,180 | <b>13,346</b> | 95.7  | <b>95.9</b> | 9.6        | 12,921   | <b>13,413</b> | 95.5  | <b>95.0</b> | 3.8        | 12,555   | <b>13,228</b> | 94.7  | <b>93.7</b> | 5.4        | 13,682   | <b>12,845</b> | 96.2  | <b>94.1</b> | -6.1       |
| 1. 給与費             | 1,965  | <b>2,083</b>  | 15.4  | <b>15.0</b> | 6.0        | 2,118    | <b>2,221</b>  | 15.7  | <b>15.7</b> | 4.9        | 2,126    | <b>2,319</b>  | 16.0  | <b>16.4</b> | 9.1        | 2,215    | <b>2,288</b>  | 15.6  | <b>16.8</b> | 3.3        |
| 2. 医薬品等費           | 8,834  | <b>9,775</b>  | 69.4  | <b>70.2</b> | 10.7       | 9,453    | <b>9,847</b>  | 69.9  | <b>69.7</b> | 4.2        | 9,212    | <b>9,581</b>  | 69.5  | <b>67.9</b> | 4.0        | 10,137   | <b>9,073</b>  | 71.2  | <b>66.5</b> | -10.5      |
| 3. 委託費             | 98     | <b>10</b>     | 0.8   | <b>0.1</b>  | -89.8      | 39       | <b>49</b>     | 0.3   | <b>0.3</b>  | 25.6       | 28       | <b>30</b>     | 0.2   | <b>0.2</b>  | 7.1        | 38       | <b>26</b>     | 0.3   | <b>0.2</b>  | -31.6      |
| 4. 減価償却費           | 96     | <b>113</b>    | 0.8   | <b>0.8</b>  | 17.7       | 121      | <b>121</b>    | 0.9   | <b>0.9</b>  | 0.0        | 113      | <b>128</b>    | 0.9   | <b>0.9</b>  | 13.3       | 112      | <b>125</b>    | 0.8   | <b>0.9</b>  | 11.6       |
| （再掲）建物減価償却費        | 27     | <b>36</b>     | 0.2   | <b>0.3</b>  | 33.3       | 37       | <b>34</b>     | 0.3   | <b>0.2</b>  | -8.1       | 42       | <b>34</b>     | 0.3   | <b>0.2</b>  | -19.0      | 38       | <b>31</b>     | 0.3   | <b>0.2</b>  | -18.4      |
| （再掲）調剤用機器減価償却費     | 30     | <b>28</b>     | 0.2   | <b>0.2</b>  | -6.7       | 32       | <b>29</b>     | 0.2   | <b>0.2</b>  | -9.4       | 20       | <b>33</b>     | 0.2   | <b>0.2</b>  | 65.0       | 28       | <b>38</b>     | 0.2   | <b>0.3</b>  | 35.7       |
| 5. その他の経費          | 1,188  | <b>1,365</b>  | 9.3   | <b>9.8</b>  | 14.9       | 1,190    | <b>1,175</b>  | 8.8   | <b>8.3</b>  | -1.3       | 1,077    | <b>1,171</b>  | 8.1   | <b>8.3</b>  | 8.7        | 1,180    | <b>1,332</b>  | 8.3   | <b>9.8</b>  | 12.9       |
| IV 損益差額（I＋II－III）  | 546    | <b>575</b>    | 4.3   | <b>4.1</b>  | —          | 609      | <b>710</b>    | 4.5   | <b>5.0</b>  | —          | 700      | <b>883</b>    | 5.3   | <b>6.3</b>  | —          | 546      | <b>804</b>    | 3.8   | <b>5.9</b>  | —          |
| V 税金               | —      | —             | —     | —           | —          | —        | —             | —     | —           | —          | —        | —             | —     | —           | —          | —        | —             | —     | —           | —          |
| VI 税引後の総損益差額（IV－V） | —      | —             | —     | —           | —          | —        | —             | —     | —           | —          | —        | —             | —     | —           | —          | —        | —             | —     | —           | —          |
| 後発医薬品調剤割合          | 6.5%   | <b>5.9%</b>   | —     | —           | —          | 14.6%    | <b>14.8%</b>  | —     | —           | —          | 24.6%    | <b>24.5%</b>  | —     | —           | —          | 34.7%    | <b>33.8%</b>  | —     | —           | —          |
| 施設数                | 77     | <b>53</b>     | —     | —           | —          | 253      | <b>243</b>    | —     | —           | —          | 176      | <b>288</b>    | —     | —           | —          | 198      | <b>186</b>    | —     | —           | —          |

## 調剤割合 全体（集計2）

（1施設当たり損益）

|                    | 40～50%未満 |              |       |             |            | 50～60%未満 |              |       |             |            | 60～70%未満 |               |       |              |            | 70～100% |              |       |             |            |
|--------------------|----------|--------------|-------|-------------|------------|----------|--------------|-------|-------------|------------|----------|---------------|-------|--------------|------------|---------|--------------|-------|-------------|------------|
|                    | 金 額      |              | 構成比率  |             | 金額の<br>伸び率 | 金 額      |              | 構成比率  |             | 金額の<br>伸び率 | 金 額      |               | 構成比率  |              | 金額の<br>伸び率 | 金 額     |              | 構成比率  |             | 金額の<br>伸び率 |
|                    | 21年6月    | 23年6月        | 21年6月 | 23年6月       |            | 21年6月    | 23年6月        | 21年6月 | 23年6月       |            | 21年6月    | 23年6月         | 21年6月 | 23年6月        |            | 21年6月   | 23年6月        | 21年6月 | 23年6月       |            |
|                    | 千円       | 千円           | %     | %           | %          | 千円       | 千円           | %     | %           | %          | 千円       | 千円            | %     | %            | %          | 千円      | 千円           | %     | %           | %          |
| I 収益               | 11,516   | <b>8,762</b> | 99.4  | <b>97.4</b> | -23.9      | 13,276   | <b>8,309</b> | 99.8  | <b>99.9</b> | -37.4      | 10,765   | <b>18,961</b> | 99.9  | <b>100.0</b> | 76.1       | 8,429   | <b>7,221</b> | 100.0 | <b>99.8</b> | -14.3      |
| 1. 保険調剤収益          | 10,798   | <b>8,495</b> | 93.2  | <b>94.4</b> | -21.3      | 13,000   | <b>8,195</b> | 97.7  | <b>98.5</b> | -37.0      | 10,537   | <b>18,365</b> | 97.7  | <b>96.9</b>  | 74.3       | 8,230   | <b>7,014</b> | 97.6  | <b>97.0</b> | -14.8      |
| 2. 公害等調剤収益         | 17       | <b>20</b>    | 0.1   | <b>0.2</b>  | 17.6       | 38       | <b>49</b>    | 0.3   | <b>0.6</b>  | 28.9       | 49       | <b>27</b>     | 0.5   | <b>0.1</b>   | -44.9      | 3       | <b>90</b>    | 0.0   | <b>1.2</b>  | 2,900.0    |
| 3. その他の薬局事業収益      | 701      | <b>247</b>   | 6.0   | <b>2.7</b>  | -64.8      | 238      | <b>66</b>    | 1.8   | <b>0.8</b>  | -72.3      | 179      | <b>569</b>    | 1.7   | <b>3.0</b>   | 217.9      | 196     | <b>117</b>   | 2.3   | <b>1.6</b>  | -40.3      |
| II 介護収益            | 74       | <b>236</b>   | 0.6   | <b>2.6</b>  | 218.9      | 31       | <b>9</b>     | 0.2   | <b>0.1</b>  | -71.0      | 15       | <b>0</b>      | 0.1   | <b>0.0</b>   | -100.0     | 4       | <b>14</b>    | 0.0   | <b>0.2</b>  | 250.0      |
| 1. 居宅サービス収益        | 74       | <b>210</b>   | 0.6   | <b>2.3</b>  | 183.8      | 31       | <b>9</b>     | 0.2   | <b>0.1</b>  | -71.0      | 15       | <b>0</b>      | 0.1   | <b>0.0</b>   | -100.0     | 4       | <b>13</b>    | 0.0   | <b>0.2</b>  | 225.0      |
| 2. その他の介護収益        | 0        | <b>26</b>    | 0.0   | <b>0.3</b>  | —          | 0        | <b>0</b>     | 0.0   | <b>0.0</b>  | —          | 0        | <b>0</b>      | 0.0   | <b>0.0</b>   | —          | 0       | <b>1</b>     | 0.0   | <b>0.0</b>  | —          |
| III 費用             | 11,093   | <b>8,350</b> | 95.7  | <b>92.8</b> | -24.7      | 12,963   | <b>7,350</b> | 97.4  | <b>88.4</b> | -43.3      | 10,787   | <b>17,534</b> | 100.1 | <b>92.5</b>  | 62.5       | 7,765   | <b>7,033</b> | 92.1  | <b>97.2</b> | -9.4       |
| 1. 給与費             | 2,066    | <b>1,692</b> | 17.8  | <b>18.8</b> | -18.1      | 2,316    | <b>1,617</b> | 17.4  | <b>19.4</b> | -30.2      | 1,992    | <b>2,774</b>  | 18.5  | <b>14.6</b>  | 39.3       | 1,749   | <b>1,342</b> | 20.7  | <b>18.5</b> | -23.3      |
| 2. 医薬品等費           | 7,757    | <b>5,573</b> | 66.9  | <b>61.9</b> | -28.2      | 9,271    | <b>4,940</b> | 69.7  | <b>59.4</b> | -46.7      | 7,651    | <b>13,011</b> | 71.0  | <b>68.6</b>  | 70.1       | 5,243   | <b>4,699</b> | 62.2  | <b>65.0</b> | -10.4      |
| 3. 委託費             | 16       | <b>13</b>    | 0.1   | <b>0.1</b>  | -18.8      | 57       | <b>8</b>     | 0.4   | <b>0.1</b>  | -86.0      | 181      | <b>0</b>      | 1.7   | <b>0.0</b>   | -100.0     | 20      | <b>0</b>     | 0.2   | <b>0.0</b>  | -100.0     |
| 4. 減価償却費           | 111      | <b>134</b>   | 1.0   | <b>1.5</b>  | 20.7       | 164      | <b>52</b>    | 1.2   | <b>0.6</b>  | -68.3      | 83       | <b>123</b>    | 0.8   | <b>0.6</b>   | 48.2       | 101     | <b>81</b>    | 1.2   | <b>1.1</b>  | -19.8      |
| （再掲）建物減価償却費        | 27       | <b>33</b>    | 0.2   | <b>0.4</b>  | 22.2       | 55       | <b>17</b>    | 0.4   | <b>0.2</b>  | -69.1      | 27       | <b>30</b>     | 0.3   | <b>0.2</b>   | 11.1       | 28      | <b>23</b>    | 0.3   | <b>0.3</b>  | -17.9      |
| （再掲）調剤用機器減価償却費     | 29       | <b>22</b>    | 0.3   | <b>0.2</b>  | -24.1      | 48       | <b>15</b>    | 0.4   | <b>0.2</b>  | -68.8      | 27       | <b>34</b>     | 0.3   | <b>0.2</b>   | 25.9       | 32      | <b>17</b>    | 0.4   | <b>0.2</b>  | -46.9      |
| 5. その他の経費          | 1,142    | <b>938</b>   | 9.9   | <b>10.4</b> | -17.9      | 1,155    | <b>733</b>   | 8.7   | <b>8.8</b>  | -36.5      | 880      | <b>1,625</b>  | 8.2   | <b>8.6</b>   | 84.7       | 653     | <b>911</b>   | 7.7   | <b>12.6</b> | 39.5       |
| IV 損益差額（I＋II－III）  | 498      | <b>649</b>   | 4.3   | <b>7.2</b>  | —          | 345      | <b>968</b>   | 2.6   | <b>11.6</b> | —          | -8       | <b>1,427</b>  | -0.1  | <b>7.5</b>   | —          | 668     | <b>201</b>   | 7.9   | <b>2.8</b>  | —          |
| V 税金               | —        | —            | —     | —           | —          | —        | —            | —     | —           | —          | —        | —             | —     | —            | —          | —       | —            | —     | —           | —          |
| VI 税引後の総損益差額（IV－V） | —        | —            | —     | —           | —          | —        | —            | —     | —           | —          | —        | —             | —     | —            | —          | —       | —            | —     | —           | —          |
| 後発医薬品調剤割合          | 43.9%    | <b>44.0%</b> | —     | —           | —          | 54.4%    | <b>53.6%</b> | —     | —           | —          | 64.9%    | <b>64.0%</b>  | —     | —            | —          | 77.2%   | <b>77.9%</b> | —     | —           | —          |
| 施設数                | 107      | <b>49</b>    | —     | —           | —          | 66       | <b>23</b>    | —     | —           | —          | 48       | <b>12</b>     | —     | —            | —          | 41      | <b>9</b>     | —     | —           | —          |

## 調剤割合 全体（集計2）

（1施設当たり損益）

|                    | 全 体    |        |       |       |            |
|--------------------|--------|--------|-------|-------|------------|
|                    | 金 額    |        | 構成比率  |       | 金額の<br>伸び率 |
|                    | 21年6月  | 23年6月  | 21年6月 | 23年6月 |            |
|                    | 千円     | 千円     | %     | %     | %          |
| I 収益               | 12,953 | 13,523 | 99.8  | 99.8  | 4.4        |
| 1. 保険調剤収益          | 12,427 | 13,134 | 95.8  | 96.9  | 5.7        |
| 2. 公害等調剤収益         | 27     | 33     | 0.2   | 0.2   | 22.2       |
| 3. その他の薬局事業収益      | 499    | 356    | 3.8   | 2.6   | -28.7      |
| II 介護収益            | 23     | 32     | 0.2   | 0.2   | 39.1       |
| 1. 居宅サービス収益        | 23     | 28     | 0.2   | 0.2   | 21.7       |
| 2. その他の介護収益        | 0      | 4      | 0.0   | 0.0   | —          |
| III 費用             | 12,427 | 12,766 | 95.8  | 94.2  | 2.7        |
| 1. 給与費             | 2,113  | 2,212  | 16.3  | 16.3  | 4.7        |
| 2. 医薬品等費           | 9,031  | 9,204  | 69.6  | 67.9  | 1.9        |
| 3. 委託費             | 46     | 31     | 0.4   | 0.2   | -32.6      |
| 4. 減価償却費           | 115    | 122    | 0.9   | 0.9   | 6.1        |
| （再掲）建物減価償却費        | 37     | 33     | 0.3   | 0.2   | -10.8      |
| （再掲）調剤用機器減価償却費     | 29     | 31     | 0.2   | 0.2   | 6.9        |
| 5. その他の経費          | 1,121  | 1,197  | 8.6   | 8.8   | 6.8        |
| IV 損益差額（I＋II－III）  | 549    | 788    | 4.2   | 5.8   | —          |
| V 税金               | —      | —      | —     | —     | —          |
| VI 税引後の総損益差額（IV－V） | —      | —      | —     | —     | —          |
| 後発医薬品調剤割合          | 31.0%  | 25.6%  | —     | —     | —          |
| 施設数                | 966    | 863    | —     | —     | —          |

備蓄割合 個人（集計2）

（1施設当たり損益）

|                    | 5%未満  |       |       |       |            | 5～10%未満 |              |       |             |            | 10～15%未満 |              |       |             |            | 15～20%未満 |              |       |             |            |
|--------------------|-------|-------|-------|-------|------------|---------|--------------|-------|-------------|------------|----------|--------------|-------|-------------|------------|----------|--------------|-------|-------------|------------|
|                    | 金 額   |       | 構成比率  |       | 金額の<br>伸び率 | 金 額     |              | 構成比率  |             | 金額の<br>伸び率 | 金 額      |              | 構成比率  |             | 金額の<br>伸び率 | 金 額      |              | 構成比率  |             | 金額の<br>伸び率 |
|                    | 21年6月 | 23年6月 | 21年6月 | 23年6月 |            | 21年6月   | 23年6月        | 21年6月 | 23年6月       |            | 21年6月    | 23年6月        | 21年6月 | 23年6月       |            | 21年6月    | 23年6月        | 21年6月 | 23年6月       |            |
|                    | 千円    | 千円    | %     | %     | %          | 千円      | 千円           | %     | %           | %          | 千円       | 千円           | %     | %           | %          | 千円       | 千円           | %     | %           | %          |
| I 収益               | *     | *     | *     | *     | —          | 8,322   | <b>5,893</b> | 100.0 | <b>99.9</b> | -29.2      | 7,448    | <b>8,446</b> | 99.9  | <b>99.9</b> | 13.4       | 7,928    | <b>8,224</b> | 99.9  | <b>99.9</b> | 3.7        |
| 1. 保険調剤収益          | *     | *     | *     | *     | —          | 8,160   | <b>5,455</b> | 98.1  | <b>92.5</b> | -33.1      | 7,215    | <b>8,162</b> | 96.8  | <b>96.6</b> | 13.1       | 7,610    | <b>8,016</b> | 95.9  | <b>97.4</b> | 5.3        |
| 2. 公害等調剤収益         | *     | *     | *     | *     | —          | 5       | <b>25</b>    | 0.1   | <b>0.4</b>  | 400.0      | 6        | <b>11</b>    | 0.1   | <b>0.1</b>  | 83.3       | 2        | <b>9</b>     | 0.0   | <b>0.1</b>  | 350.0      |
| 3. その他の薬局事業収益      | *     | *     | *     | *     | —          | 157     | <b>413</b>   | 1.9   | <b>7.0</b>  | 163.1      | 227      | <b>274</b>   | 3.0   | <b>3.2</b>  | 20.7       | 316      | <b>199</b>   | 4.0   | <b>2.4</b>  | -37.0      |
| II 介護収益            | *     | *     | *     | *     | —          | 0       | <b>5</b>     | 0.0   | <b>0.1</b>  | —          | 9        | <b>6</b>     | 0.1   | <b>0.1</b>  | -33.3      | 11       | <b>10</b>    | 0.1   | <b>0.1</b>  | -9.1       |
| 1. 居宅サービス収益        | *     | *     | *     | *     | —          | 0       | <b>5</b>     | 0.0   | <b>0.1</b>  | —          | 9        | <b>7</b>     | 0.1   | <b>0.1</b>  | -22.2      | 11       | <b>10</b>    | 0.1   | <b>0.1</b>  | -9.1       |
| 2. その他の介護収益        | *     | *     | *     | *     | —          | 0       | <b>0</b>     | 0.0   | <b>0.0</b>  | —          | 0        | <b>-0</b>    | 0.0   | <b>-0.0</b> | —          | 0        | <b>0</b>     | 0.0   | <b>0.0</b>  | —          |
| III 費用             | *     | *     | *     | *     | —          | 7,420   | <b>5,743</b> | 89.2  | <b>97.4</b> | -22.6      | 6,784    | <b>7,481</b> | 91.0  | <b>88.5</b> | 10.3       | 7,306    | <b>7,349</b> | 92.0  | <b>89.2</b> | 0.6        |
| 1. 給与費             | *     | *     | *     | *     | —          | 894     | <b>656</b>   | 10.7  | <b>11.1</b> | -26.6      | 781      | <b>887</b>   | 10.5  | <b>10.5</b> | 13.6       | 916      | <b>1,000</b> | 11.5  | <b>12.1</b> | 9.2        |
| 2. 医薬品等費           | *     | *     | *     | *     | —          | 5,693   | <b>4,561</b> | 68.4  | <b>77.3</b> | -19.9      | 5,458    | <b>5,834</b> | 73.2  | <b>69.0</b> | 6.9        | 5,667    | <b>5,661</b> | 71.4  | <b>68.7</b> | -0.1       |
| 3. 委託費             | *     | *     | *     | *     | —          | 7       | <b>28</b>    | 0.1   | <b>0.5</b>  | 300.0      | 1        | <b>6</b>     | 0.0   | <b>0.1</b>  | 500.0      | 72       | <b>1</b>     | 0.9   | <b>0.0</b>  | -98.6      |
| 4. 減価償却費           | *     | *     | *     | *     | —          | 76      | <b>86</b>    | 0.9   | <b>1.5</b>  | 13.2       | 76       | <b>80</b>    | 1.0   | <b>0.9</b>  | 5.3        | 94       | <b>112</b>   | 1.2   | <b>1.4</b>  | 19.1       |
| （再掲）建物減価償却費        | *     | *     | *     | *     | —          | 28      | <b>24</b>    | 0.3   | <b>0.4</b>  | -14.3      | 26       | <b>31</b>    | 0.3   | <b>0.4</b>  | 19.2       | 31       | <b>18</b>    | 0.4   | <b>0.2</b>  | -41.9      |
| （再掲）調剤用機器減価償却費     | *     | *     | *     | *     | —          | 17      | <b>8</b>     | 0.2   | <b>0.1</b>  | -52.9      | 10       | <b>13</b>    | 0.1   | <b>0.2</b>  | 30.0       | 20       | <b>35</b>    | 0.3   | <b>0.4</b>  | 75.0       |
| 5. その他の経費          | *     | *     | *     | *     | —          | 749     | <b>412</b>   | 9.0   | <b>7.0</b>  | -45.0      | 468      | <b>674</b>   | 6.3   | <b>8.0</b>  | 44.0       | 557      | <b>575</b>   | 7.0   | <b>7.0</b>  | 3.2        |
| IV 損益差額（I＋II－III）  | *     | *     | *     | *     | —          | 903     | <b>155</b>   | 10.8  | <b>2.6</b>  | —          | 673      | <b>972</b>   | 9.0   | <b>11.5</b> | —          | 632      | <b>885</b>   | 8.0   | <b>10.8</b> | —          |
| V 税金               | —     | —     | —     | —     | —          | —       | —            | —     | —           | —          | —        | —            | —     | —           | —          | —        | —            | —     | —           | —          |
| VI 税引後の総損益差額（IV－V） | —     | —     | —     | —     | —          | —       | —            | —     | —           | —          | —        | —            | —     | —           | —          | —        | —            | —     | —           | —          |
| 後発医薬品備蓄割合          | *     | *     | —     | —     | —          | 8.0%    | <b>7.9%</b>  | —     | —           | —          | 12.7%    | <b>12.7%</b> | —     | —           | —          | 17.6%    | <b>17.3%</b> | —     | —           | —          |
| 施設数                | *     | *     | —     | —     | —          | 16      | <b>6</b>     | —     | —           | —          | 21       | <b>24</b>    | —     | —           | —          | 26       | <b>21</b>    | —     | —           | —          |

（注）「後発医薬品備蓄割合」とは、全調剤用備蓄医薬品品目数に占める後発医薬品品目数の割合である。（以下同様）

備蓄割合 個人（集計2）

（1施設当たり損益）

|                    | 20～30%未満 |       |       |       |            | 30～100% |       |       |       |            | 全 体   |       |       |       |            |
|--------------------|----------|-------|-------|-------|------------|---------|-------|-------|-------|------------|-------|-------|-------|-------|------------|
|                    | 金 額      |       | 構成比率  |       | 金額の<br>伸び率 | 金 額     |       | 構成比率  |       | 金額の<br>伸び率 | 金 額   |       | 構成比率  |       | 金額の<br>伸び率 |
|                    | 21年6月    | 23年6月 | 21年6月 | 23年6月 |            | 21年6月   | 23年6月 | 21年6月 | 23年6月 |            | 21年6月 | 23年6月 | 21年6月 | 23年6月 |            |
|                    | 千円       | 千円    | %     | %     | %          | 千円      | 千円    | %     | %     | %          | 千円    | 千円    | %     | %     | %          |
| I 収益               | 7,046    | 8,777 | 99.9  | 99.9  | 24.6       | *       | 5,793 | *     | 99.9  | —          | 7,683 | 8,034 | 99.9  | 99.9  | 4.6        |
| 1. 保険調剤収益          | 6,710    | 8,372 | 95.1  | 95.3  | 24.8       | *       | 5,648 | *     | 97.4  | —          | 7,423 | 7,743 | 96.5  | 96.3  | 4.3        |
| 2. 公害等調剤収益         | 21       | 10    | 0.3   | 0.1   | -52.4      | *       | 0     | *     | 0.0   | —          | 6     | 10    | 0.1   | 0.1   | 66.7       |
| 3. その他の薬局事業収益      | 315      | 394   | 4.5   | 4.5   | 25.1       | *       | 145   | *     | 2.5   | —          | 254   | 281   | 3.3   | 3.5   | 10.6       |
| II 介護収益            | 8        | 11    | 0.1   | 0.1   | 37.5       | *       | 5     | *     | 0.1   | —          | 7     | 8     | 0.1   | 0.1   | 14.3       |
| 1. 居宅サービス収益        | 8        | 11    | 0.1   | 0.1   | 37.5       | *       | 5     | *     | 0.1   | —          | 7     | 8     | 0.1   | 0.1   | 14.3       |
| 2. その他の介護収益        | 0        | 0     | 0.0   | 0.0   | —          | *       | 0     | *     | 0.0   | —          | 0     | -0    | 0.0   | -0.0  | —          |
| III 費用             | 6,229    | 7,573 | 88.3  | 86.2  | 21.6       | *       | 5,065 | *     | 87.4  | —          | 6,958 | 7,112 | 90.5  | 88.4  | 2.2        |
| 1. 給与費             | 748      | 816   | 10.6  | 9.3   | 9.1        | *       | 749   | *     | 12.9  | —          | 838   | 863   | 10.9  | 10.7  | 3.0        |
| 2. 医薬品等費           | 4,497    | 5,933 | 63.7  | 67.5  | 31.9       | *       | 3,734 | *     | 64.4  | —          | 5,387 | 5,526 | 70.1  | 68.7  | 2.6        |
| 3. 委託費             | 11       | 20    | 0.2   | 0.2   | 81.8       | *       | 0     | *     | 0.0   | —          | 27    | 10    | 0.4   | 0.1   | -63.0      |
| 4. 減価償却費           | 80       | 116   | 1.1   | 1.3   | 45.0       | *       | 105   | *     | 1.8   | —          | 81    | 100   | 1.0   | 1.2   | 23.5       |
| （再掲）建物減価償却費        | 35       | 18    | 0.5   | 0.2   | -48.6      | *       | 25    | *     | 0.4   | —          | 29    | 23    | 0.4   | 0.3   | -20.7      |
| （再掲）調剤用機器減価償却費     | 13       | 49    | 0.2   | 0.6   | 276.9      | *       | 39    | *     | 0.7   | —          | 15    | 30    | 0.2   | 0.4   | 100.0      |
| 5. その他の経費          | 893      | 688   | 12.7  | 7.8   | -23.0      | *       | 477   | *     | 8.2   | —          | 624   | 613   | 8.1   | 7.6   | -1.8       |
| IV 損益差額（I＋II－III）  | 825      | 1,215 | 11.7  | 13.8  | —          | *       | 733   | *     | 12.6  | —          | 733   | 930   | 9.5   | 11.6  | —          |
| V 税金               | —        | —     | —     | —     | —          | —       | —     | —     | —     | —          | —     | —     | —     | —     | —          |
| VI 税引後の総損益差額（IV－V） | —        | —     | —     | —     | —          | —       | —     | —     | —     | —          | —     | —     | —     | —     | —          |
| 後発医薬品備蓄割合          | 23.3%    | 24.2% | —     | —     | —          | *       | 34.7% | —     | —     | —          | 15.7% | 18.6% | —     | —     | —          |
| 施設数                | 12       | 19    | —     | —     | —          | *       | 6     | —     | —     | —          | 78    | 77    | —     | —     | —          |

備蓄割合 法人（集計2）

（1施設当たり損益）

|                   | 5%未満   |              |       |              |            | 5～10%未満 |               |       |             |            | 10～15%未満 |               |       |              |            | 15～20%未満 |               |       |             |            |
|-------------------|--------|--------------|-------|--------------|------------|---------|---------------|-------|-------------|------------|----------|---------------|-------|--------------|------------|----------|---------------|-------|-------------|------------|
|                   | 金 額    |              | 構成比率  |              | 金額の<br>伸び率 | 金 額     |               | 構成比率  |             | 金額の<br>伸び率 | 金 額      |               | 構成比率  |              | 金額の<br>伸び率 | 金 額      |               | 構成比率  |             | 金額の<br>伸び率 |
|                   | 21年6月  | 23年6月        | 21年6月 | 23年6月        |            | 21年6月   | 23年6月         | 21年6月 | 23年6月       |            | 21年6月    | 23年6月         | 21年6月 | 23年6月        |            | 21年6月    | 23年6月         | 21年6月 | 23年6月       |            |
|                   | 千円     | 千円           | %     | %            | %          | 千円      | 千円            | %     | %           | %          | 千円       | 千円            | %     | %            | %          | 千円       | 千円            | %     | %           | %          |
| I 収益              | 10,151 | <b>8,043</b> | 99.2  | <b>100.0</b> | -20.8      | 12,790  | <b>13,863</b> | 99.9  | <b>99.8</b> | 8.4        | 13,878   | <b>11,699</b> | 99.9  | <b>100.0</b> | -15.7      | 13,813   | <b>15,216</b> | 99.7  | <b>99.5</b> | 10.2       |
| 1. 保険調剤収益         | 10,067 | <b>7,896</b> | 98.4  | <b>98.2</b>  | -21.6      | 12,033  | <b>13,389</b> | 94.0  | <b>96.4</b> | 11.3       | 13,504   | <b>11,428</b> | 97.2  | <b>97.7</b>  | -15.4      | 13,372   | <b>14,887</b> | 96.5  | <b>97.4</b> | 11.3       |
| 2. 公害等調剤収益        | 22     | <b>0</b>     | 0.2   | <b>0.0</b>   | -100.0     | 14      | <b>22</b>     | 0.1   | <b>0.2</b>  | 57.1       | 30       | <b>27</b>     | 0.2   | <b>0.2</b>   | -10.0      | 36       | <b>43</b>     | 0.3   | <b>0.3</b>  | 19.4       |
| 3. その他の薬局事業収益     | 63     | <b>147</b>   | 0.6   | <b>1.8</b>   | 133.3      | 743     | <b>452</b>    | 5.8   | <b>3.3</b>  | -39.2      | 344      | <b>244</b>    | 2.5   | <b>2.1</b>   | -29.1      | 405      | <b>285</b>    | 2.9   | <b>1.9</b>  | -29.6      |
| II 介護収益           | 81     | <b>0</b>     | 0.8   | <b>0.0</b>   | -100.0     | 8       | <b>30</b>     | 0.1   | <b>0.2</b>  | 275.0      | 21       | <b>3</b>      | 0.1   | <b>0.0</b>   | -85.7      | 48       | <b>70</b>     | 0.3   | <b>0.5</b>  | 45.8       |
| 1. 居宅サービス収益       | 81     | <b>0</b>     | 0.8   | <b>0.0</b>   | -100.0     | 8       | <b>29</b>     | 0.1   | <b>0.2</b>  | 262.5      | 21       | <b>3</b>      | 0.1   | <b>0.0</b>   | -85.7      | 48       | <b>60</b>     | 0.3   | <b>0.4</b>  | 25.0       |
| 2. その他の介護収益       | 0      | <b>0</b>     | 0.0   | <b>0.0</b>   | —          | 0       | <b>1</b>      | 0.0   | <b>0.0</b>  | —          | 0        | <b>0</b>      | 0.0   | <b>0.0</b>   | —          | 0        | <b>10</b>     | 0.0   | <b>0.1</b>  | —          |
| III 費用            | 10,071 | <b>7,140</b> | 98.4  | <b>88.8</b>  | -29.1      | 12,081  | <b>13,416</b> | 94.4  | <b>96.6</b> | 11.1       | 13,576   | <b>11,148</b> | 97.7  | <b>95.3</b>  | -17.9      | 13,131   | <b>14,416</b> | 94.7  | <b>94.3</b> | 9.8        |
| 1. 給与費            | 1,804  | <b>1,458</b> | 17.6  | <b>18.1</b>  | -19.2      | 2,004   | <b>2,333</b>  | 15.7  | <b>16.8</b> | 16.4       | 2,286    | <b>2,030</b>  | 16.4  | <b>17.3</b>  | -11.2      | 2,322    | <b>2,564</b>  | 16.8  | <b>16.8</b> | 10.4       |
| 2. 医薬品等費          | 7,438  | <b>5,106</b> | 72.7  | <b>63.5</b>  | -31.4      | 8,851   | <b>9,630</b>  | 69.2  | <b>69.3</b> | 8.8        | 9,927    | <b>7,917</b>  | 71.4  | <b>67.7</b>  | -20.2      | 9,457    | <b>10,419</b> | 68.2  | <b>68.2</b> | 10.2       |
| 3. 委託費            | 11     | <b>0</b>     | 0.1   | <b>0.0</b>   | -100.0     | 27      | <b>27</b>     | 0.2   | <b>0.2</b>  | 0.0        | 43       | <b>21</b>     | 0.3   | <b>0.2</b>   | -51.2      | 52       | <b>48</b>     | 0.4   | <b>0.3</b>  | -7.7       |
| 4. 減価償却費          | 86     | <b>64</b>    | 0.8   | <b>0.8</b>   | -25.6      | 98      | <b>108</b>    | 0.8   | <b>0.8</b>  | 10.2       | 115      | <b>107</b>    | 0.8   | <b>0.9</b>   | -7.0       | 132      | <b>138</b>    | 1.0   | <b>0.9</b>  | 4.5        |
| (再掲)建物減価償却費       | 30     | <b>26</b>    | 0.3   | <b>0.3</b>   | -13.3      | 28      | <b>28</b>     | 0.2   | <b>0.2</b>  | 0.0        | 34       | <b>30</b>     | 0.2   | <b>0.3</b>   | -11.8      | 40       | <b>38</b>     | 0.3   | <b>0.2</b>  | -5.0       |
| (再掲)調剤用機器減価償却費    | 28     | <b>0</b>     | 0.3   | <b>0.0</b>   | -100.0     | 23      | <b>15</b>     | 0.2   | <b>0.1</b>  | -34.8      | 34       | <b>27</b>     | 0.2   | <b>0.2</b>   | -20.6      | 32       | <b>36</b>     | 0.2   | <b>0.2</b>  | 12.5       |
| 5. その他の経費         | 733    | <b>512</b>   | 7.2   | <b>6.4</b>   | -30.2      | 1,101   | <b>1,318</b>  | 8.6   | <b>9.5</b>  | 19.7       | 1,205    | <b>1,072</b>  | 8.7   | <b>9.2</b>   | -11.0      | 1,169    | <b>1,248</b>  | 8.4   | <b>8.2</b>  | 6.8        |
| IV 損益差額(Ⅰ＋Ⅱ－Ⅲ)    | 161    | <b>903</b>   | 1.6   | <b>11.2</b>  | —          | 717     | <b>476</b>    | 5.6   | <b>3.4</b>  | —          | 323      | <b>555</b>    | 2.3   | <b>4.7</b>   | —          | 730      | <b>870</b>    | 5.3   | <b>5.7</b>  | —          |
| V 税金              | 167    | <b>115</b>   | 1.6   | <b>1.4</b>   | -31.1      | 89      | <b>84</b>     | 0.7   | <b>0.6</b>  | -5.6       | 122      | <b>101</b>    | 0.9   | <b>0.9</b>   | -17.2      | 165      | <b>176</b>    | 1.2   | <b>1.2</b>  | 6.7        |
| VI 税引後の総損益差額(Ⅳ－Ⅴ) | -6     | <b>788</b>   | -0.1  | <b>9.8</b>   | —          | 628     | <b>392</b>    | 4.9   | <b>2.8</b>  | —          | 201      | <b>454</b>    | 1.4   | <b>3.9</b>   | —          | 566      | <b>694</b>    | 4.1   | <b>4.5</b>  | —          |
| 後発医薬品備蓄割合         | 3.8%   | <b>3.2%</b>  | —     | —            | —          | 7.9%    | <b>8.3%</b>   | —     | —           | —          | 12.6%    | <b>12.9%</b>  | —     | —            | —          | 17.2%    | <b>17.5%</b>  | —     | —           | —          |
| 施設数               | 20     | <b>6</b>     | —     | —            | —          | 124     | <b>81</b>     | —     | —           | —          | 319      | <b>201</b>    | —     | —            | —          | 223      | <b>293</b>    | —     | —           | —          |

備蓄割合 法人（集計2）

（1施設当たり損益）

|                    | 20～30%未満 |        |       |       |            | 30～100% |        |       |       |            | 全 体    |        |       |       |            |
|--------------------|----------|--------|-------|-------|------------|---------|--------|-------|-------|------------|--------|--------|-------|-------|------------|
|                    | 金 額      |        | 構成比率  |       | 金額の<br>伸び率 | 金 額     |        | 構成比率  |       | 金額の<br>伸び率 | 金 額    |        | 構成比率  |       | 金額の<br>伸び率 |
|                    | 21年6月    | 23年6月  | 21年6月 | 23年6月 |            | 21年6月   | 23年6月  | 21年6月 | 23年6月 |            | 21年6月  | 23年6月  | 21年6月 | 23年6月 |            |
|                    | 千円       | 千円     | %     | %     | %          | 千円      | 千円     | %     | %     | %          | 千円     | 千円     | %     | %     | %          |
| I 収益               | 11,224   | 15,568 | 99.9  | 99.9  | 38.7       | 17,146  | 12,999 | 100.0 | 99.9  | -24.2      | 13,416 | 14,060 | 99.8  | 99.8  | 4.8        |
| 1. 保険調剤収益          | 10,442   | 14,921 | 92.9  | 95.8  | 42.9       | 16,081  | 12,552 | 93.8  | 96.4  | -21.9      | 12,866 | 13,662 | 95.7  | 96.9  | 6.2        |
| 2. 公害等調剤収益         | 10       | 34     | 0.1   | 0.2   | 240.0      | 73      | 55     | 0.4   | 0.4   | -24.7      | 29     | 36     | 0.2   | 0.3   | 24.1       |
| 3. その他の薬局事業収益      | 772      | 613    | 6.9   | 3.9   | -20.6      | 993     | 392    | 5.8   | 3.0   | -60.5      | 521    | 363    | 3.9   | 2.6   | -30.3      |
| II 介護収益            | 11       | 13     | 0.1   | 0.1   | 18.2       | 2       | 19     | 0.0   | 0.1   | 850.0      | 24     | 34     | 0.2   | 0.2   | 41.7       |
| 1. 居宅サービス収益        | 8        | 13     | 0.1   | 0.1   | 62.5       | 2       | 18     | 0.0   | 0.1   | 800.0      | 24     | 30     | 0.2   | 0.2   | 25.0       |
| 2. その他の介護収益        | 3        | 0      | 0.0   | 0.0   | -100.0     | 0       | 1      | 0.0   | 0.0   | —          | 1      | 4      | 0.0   | 0.0   | 300.0      |
| III 費用             | 10,851   | 14,641 | 96.6  | 94.0  | 34.9       | 16,129  | 11,967 | 94.1  | 91.9  | -25.8      | 12,907 | 13,320 | 96.0  | 94.5  | 3.2        |
| 1. 給与費             | 2,031    | 2,389  | 18.1  | 15.3  | 17.6       | 2,609   | 2,297  | 15.2  | 17.6  | -12.0      | 2,225  | 2,344  | 16.6  | 16.6  | 5.3        |
| 2. 医薬品等費           | 7,624    | 10,602 | 67.9  | 68.0  | 39.1       | 11,733  | 8,248  | 68.4  | 63.4  | -29.7      | 9,352  | 9,564  | 69.6  | 67.9  | 2.3        |
| 3. 委託費             | 43       | 26     | 0.4   | 0.2   | -39.5      | 127     | 30     | 0.7   | 0.2   | -76.4      | 48     | 33     | 0.4   | 0.2   | -31.3      |
| 4. 減価償却費           | 104      | 125    | 0.9   | 0.8   | 20.2       | 167     | 149    | 1.0   | 1.1   | -10.8      | 118    | 125    | 0.9   | 0.9   | 5.9        |
| （再掲）建物減価償却費        | 33       | 34     | 0.3   | 0.2   | 3.0        | 74      | 31     | 0.4   | 0.2   | -58.1      | 37     | 34     | 0.3   | 0.2   | -8.1       |
| （再掲）調剤用機器減価償却費     | 24       | 38     | 0.2   | 0.2   | 58.3       | 40      | 36     | 0.2   | 0.3   | -10.0      | 31     | 32     | 0.2   | 0.2   | 3.2        |
| 5. その他の経費          | 1,048    | 1,499  | 9.3   | 9.6   | 43.0       | 1,493   | 1,242  | 8.7   | 9.5   | -16.8      | 1,165  | 1,255  | 8.7   | 8.9   | 7.7        |
| IV 損益差額（I＋II－III）  | 384      | 941    | 3.4   | 6.0   | —          | 1,020   | 1,051  | 5.9   | 8.1   | —          | 533    | 774    | 4.0   | 5.5   | —          |
| V 税金               | 103      | 197    | 0.9   | 1.3   | 91.3       | 163     | 173    | 0.9   | 1.3   | 6.1        | 129    | 151    | 1.0   | 1.1   | 17.1       |
| VI 税引後の総損益差額（IV－V） | 281      | 743    | 2.5   | 4.8   | —          | 857     | 877    | 5.0   | 6.7   | —          | 404    | 623    | 3.0   | 4.4   | —          |
| 後発医薬品備蓄割合          | 23.5%    | 24.1%  | —     | —     | —          | 39.5%   | 36.1%  | —     | —     | —          | 17.0%  | 18.5%  | —     | —     | —          |
| 施設数                | 143      | 158    | —     | —     | —          | 59      | 47     | —     | —     | —          | 888    | 786    | —     | —     | —          |



備蓄割合 全体（集計2）

（1施設当たり損益）

|                   | 5%未満   |              |       |              |            | 5～10%未満 |               |       |             |            | 10～15%未満 |               |       |              |            | 15～20%未満 |               |       |             |            |
|-------------------|--------|--------------|-------|--------------|------------|---------|---------------|-------|-------------|------------|----------|---------------|-------|--------------|------------|----------|---------------|-------|-------------|------------|
|                   | 金 額    |              | 構成比率  |              | 金額の<br>伸び率 | 金 額     |               | 構成比率  |             | 金額の<br>伸び率 | 金 額      |               | 構成比率  |              | 金額の<br>伸び率 | 金 額      |               | 構成比率  |             | 金額の<br>伸び率 |
|                   | 21年6月  | 23年6月        | 21年6月 | 23年6月        |            | 21年6月   | 23年6月         | 21年6月 | 23年6月       |            | 21年6月    | 23年6月         | 21年6月 | 23年6月        |            | 21年6月    | 23年6月         | 21年6月 | 23年6月       |            |
|                   | 千円     | 千円           | %     | %            | %          | 千円      | 千円            | %     | %           | %          | 千円       | 千円            | %     | %            | %          | 千円       | 千円            | %     | %           | %          |
| I 収益              | 10,110 | <b>7,795</b> | 99.2  | <b>100.0</b> | -22.9      | 12,280  | <b>13,313</b> | 99.9  | <b>99.8</b> | 8.4        | 13,481   | <b>11,352</b> | 99.9  | <b>100.0</b> | -15.8      | 13,199   | <b>14,748</b> | 99.7  | <b>99.6</b> | 11.7       |
| 1. 保険調剤収益         | 10,005 | <b>7,663</b> | 98.2  | <b>98.3</b>  | -23.4      | 11,591  | <b>12,842</b> | 94.3  | <b>96.3</b> | 10.8       | 13,116   | <b>11,079</b> | 97.1  | <b>97.6</b>  | -15.5      | 12,770   | <b>14,427</b> | 96.4  | <b>97.4</b> | 13.0       |
| 2. 公害等調剤収益        | 21     | <b>0</b>     | 0.2   | <b>0.0</b>   | -100.0     | 13      | <b>22</b>     | 0.1   | <b>0.2</b>  | 69.2       | 29       | <b>25</b>     | 0.2   | <b>0.2</b>   | -13.8      | 33       | <b>41</b>     | 0.2   | <b>0.3</b>  | 24.2       |
| 3. その他の薬局事業収益     | 84     | <b>132</b>   | 0.8   | <b>1.7</b>   | 57.1       | 676     | <b>449</b>    | 5.5   | <b>3.4</b>  | -33.6      | 336      | <b>247</b>    | 2.5   | <b>2.2</b>   | -26.5      | 396      | <b>280</b>    | 3.0   | <b>1.9</b>  | -29.3      |
| II 介護収益           | 77     | <b>0</b>     | 0.8   | <b>0.0</b>   | -100.0     | 7       | <b>28</b>     | 0.1   | <b>0.2</b>  | 300.0      | 20       | <b>4</b>      | 0.1   | <b>0.0</b>   | -80.0      | 44       | <b>66</b>     | 0.3   | <b>0.4</b>  | 50.0       |
| 1. 居宅サービス収益       | 77     | <b>0</b>     | 0.8   | <b>0.0</b>   | -100.0     | 7       | <b>27</b>     | 0.1   | <b>0.2</b>  | 285.7      | 20       | <b>4</b>      | 0.1   | <b>0.0</b>   | -80.0      | 44       | <b>56</b>     | 0.3   | <b>0.4</b>  | 27.3       |
| 2. その他の介護収益       | 0      | <b>0</b>     | 0.0   | <b>0.0</b>   | —          | 0       | <b>1</b>      | 0.0   | <b>0.0</b>  | —          | 0        | <b>-0</b>     | 0.0   | <b>-0.0</b>  | —          | 0        | <b>10</b>     | 0.0   | <b>0.1</b>  | —          |
| III 費用            | 9,979  | <b>6,840</b> | 98.0  | <b>87.7</b>  | -31.5      | 11,548  | <b>12,887</b> | 94.0  | <b>96.6</b> | 11.6       | 13,156   | <b>10,756</b> | 97.4  | <b>94.7</b>  | -18.2      | 12,523   | <b>13,943</b> | 94.6  | <b>94.1</b> | 11.3       |
| 1. 給与費            | 1,731  | <b>1,282</b> | 17.0  | <b>16.4</b>  | -25.9      | 1,877   | <b>2,217</b>  | 15.3  | <b>16.6</b> | 18.1       | 2,193    | <b>1,908</b>  | 16.2  | <b>16.8</b>  | -13.0      | 2,175    | <b>2,459</b>  | 16.4  | <b>16.6</b> | 13.1       |
| 2. 医薬品等費          | 7,423  | <b>4,969</b> | 72.9  | <b>63.7</b>  | -33.1      | 8,490   | <b>9,281</b>  | 69.1  | <b>69.6</b> | 9.3        | 9,651    | <b>7,695</b>  | 71.5  | <b>67.8</b>  | -20.3      | 9,061    | <b>10,101</b> | 68.4  | <b>68.2</b> | 11.5       |
| 3. 委託費            | 10     | <b>9</b>     | 0.1   | <b>0.1</b>   | -10.0      | 24      | <b>27</b>     | 0.2   | <b>0.2</b>  | 12.5       | 41       | <b>19</b>     | 0.3   | <b>0.2</b>   | -53.7      | 54       | <b>44</b>     | 0.4   | <b>0.3</b>  | -18.5      |
| 4. 減価償却費          | 84     | <b>66</b>    | 0.8   | <b>0.9</b>   | -21.4      | 96      | <b>106</b>    | 0.8   | <b>0.8</b>  | 10.4       | 113      | <b>105</b>    | 0.8   | <b>0.9</b>   | -7.1       | 128      | <b>136</b>    | 1.0   | <b>0.9</b>  | 6.3        |
| (再掲)建物減価償却費       | 29     | <b>28</b>    | 0.3   | <b>0.4</b>   | -3.4       | 28      | <b>28</b>     | 0.2   | <b>0.2</b>  | 0.0        | 34       | <b>30</b>     | 0.3   | <b>0.3</b>   | -11.8      | 39       | <b>37</b>     | 0.3   | <b>0.2</b>  | -5.1       |
| (再掲)調剤用機器減価償却費    | 26     | <b>2</b>     | 0.3   | <b>0.0</b>   | -92.3      | 23      | <b>15</b>     | 0.2   | <b>0.1</b>  | -34.8      | 33       | <b>26</b>     | 0.2   | <b>0.2</b>   | -21.2      | 31       | <b>36</b>     | 0.2   | <b>0.2</b>  | 16.1       |
| 5. その他の経費         | 731    | <b>514</b>   | 7.2   | <b>6.6</b>   | -29.7      | 1,061   | <b>1,256</b>  | 8.6   | <b>9.4</b>  | 18.4       | 1,160    | <b>1,030</b>  | 8.6   | <b>9.1</b>   | -11.2      | 1,105    | <b>1,203</b>  | 8.3   | <b>8.1</b>  | 8.9        |
| IV 損益差額(Ⅰ＋Ⅱ－Ⅲ)    | 208    | <b>955</b>   | 2.0   | <b>12.3</b>  | —          | 739     | <b>454</b>    | 6.0   | <b>3.4</b>  | —          | 344      | <b>599</b>    | 2.6   | <b>5.3</b>   | —          | 720      | <b>871</b>    | 5.4   | <b>5.9</b>  | —          |
| V 税金              | —      | —            | —     | —            | —          | —       | —             | —     | —           | —          | —        | —             | —     | —            | —          | —        | —             | —     | —           | —          |
| VI 税引後の総損益差額(Ⅳ－Ⅴ) | —      | —            | —     | —            | —          | —       | —             | —     | —           | —          | —        | —             | —     | —            | —          | —        | —             | —     | —           | —          |
| 後発医薬品備蓄割合         | 3.8%   | <b>3.5%</b>  | —     | —            | —          | 7.9%    | <b>8.3%</b>   | —     | —           | —          | 12.6%    | <b>12.9%</b>  | —     | —            | —          | 17.3%    | <b>17.5%</b>  | —     | —           | —          |
| 施設数               | 21     | <b>7</b>     | —     | —            | —          | 140     | <b>87</b>     | —     | —           | —          | 340      | <b>225</b>    | —     | —            | —          | 249      | <b>314</b>    | —     | —           | —          |

備蓄割合 全体（集計2）

（1施設当たり損益）

|                    | 20～30%未満 |               |       |             |            | 30～100% |               |       |             |            | 全 体    |               |       |             |            |
|--------------------|----------|---------------|-------|-------------|------------|---------|---------------|-------|-------------|------------|--------|---------------|-------|-------------|------------|
|                    | 金 額      |               | 構成比率  |             | 金額の<br>伸び率 | 金 額     |               | 構成比率  |             | 金額の<br>伸び率 | 金 額    |               | 構成比率  |             | 金額の<br>伸び率 |
|                    | 21年6月    | 23年6月         | 21年6月 | 23年6月       |            | 21年6月   | 23年6月         | 21年6月 | 23年6月       |            | 21年6月  | 23年6月         | 21年6月 | 23年6月       |            |
|                    | 千円       | 千円            | %     | %           | %          | 千円      | 千円            | %     | %           | %          | 千円     | 千円            | %     | %           | %          |
| I 収益               | 10,901   | <b>14,839</b> | 99.9  | <b>99.9</b> | 36.1       | 16,744  | <b>12,183</b> | 100.0 | <b>99.9</b> | -27.2      | 12,953 | <b>13,523</b> | 99.8  | <b>99.8</b> | 4.4        |
| 1. 保険調剤収益          | 10,153   | <b>14,218</b> | 93.1  | <b>95.7</b> | 40.0       | 15,713  | <b>11,771</b> | 93.8  | <b>96.5</b> | -25.1      | 12,427 | <b>13,134</b> | 95.8  | <b>96.9</b> | 5.7        |
| 2. 公害等調剤収益         | 11       | <b>32</b>     | 0.1   | <b>0.2</b>  | 190.9      | 71      | <b>49</b>     | 0.4   | <b>0.4</b>  | -31.0      | 27     | <b>33</b>     | 0.2   | <b>0.2</b>  | 22.2       |
| 3. その他の薬局事業収益      | 736      | <b>589</b>    | 6.7   | <b>4.0</b>  | -20.0      | 960     | <b>364</b>    | 5.7   | <b>3.0</b>  | -62.1      | 499    | <b>356</b>    | 3.8   | <b>2.6</b>  | -28.7      |
| II 介護収益            | 11       | <b>13</b>     | 0.1   | <b>0.1</b>  | 18.2       | 2       | <b>17</b>     | 0.0   | <b>0.1</b>  | 750.0      | 23     | <b>32</b>     | 0.2   | <b>0.2</b>  | 39.1       |
| 1. 居宅サービス収益        | 8        | <b>13</b>     | 0.1   | <b>0.1</b>  | 62.5       | 2       | <b>17</b>     | 0.0   | <b>0.1</b>  | 750.0      | 23     | <b>28</b>     | 0.2   | <b>0.2</b>  | 21.7       |
| 2. その他の介護収益        | 3        | <b>0</b>      | 0.0   | <b>0.0</b>  | -100.0     | 0       | <b>1</b>      | 0.0   | <b>0.0</b>  | —          | 0      | <b>4</b>      | 0.0   | <b>0.0</b>  | —          |
| III 費用             | 10,493   | <b>13,882</b> | 96.2  | <b>93.5</b> | 32.3       | 15,742  | <b>11,186</b> | 94.0  | <b>91.7</b> | -28.9      | 12,427 | <b>12,766</b> | 95.8  | <b>94.2</b> | 2.7        |
| 1. 給与費             | 1,932    | <b>2,220</b>  | 17.7  | <b>14.9</b> | 14.9       | 2,550   | <b>2,122</b>  | 15.2  | <b>17.4</b> | -16.8      | 2,113  | <b>2,212</b>  | 16.3  | <b>16.3</b> | 4.7        |
| 2. 医薬品等費           | 7,382    | <b>10,100</b> | 67.6  | <b>68.0</b> | 36.8       | 11,448  | <b>7,737</b>  | 68.4  | <b>63.4</b> | -32.4      | 9,031  | <b>9,204</b>  | 69.6  | <b>67.9</b> | 1.9        |
| 3. 委託費             | 41       | <b>26</b>     | 0.4   | <b>0.2</b>  | -36.6      | 123     | <b>27</b>     | 0.7   | <b>0.2</b>  | -78.0      | 46     | <b>31</b>     | 0.4   | <b>0.2</b>  | -32.6      |
| 4. 減価償却費           | 102      | <b>124</b>    | 0.9   | <b>0.8</b>  | 21.6       | 162     | <b>144</b>    | 1.0   | <b>1.2</b>  | -11.1      | 115    | <b>122</b>    | 0.9   | <b>0.9</b>  | 6.1        |
| （再掲）建物減価償却費        | 33       | <b>32</b>     | 0.3   | <b>0.2</b>  | -3.0       | 72      | <b>30</b>     | 0.4   | <b>0.2</b>  | -58.3      | 37     | <b>33</b>     | 0.3   | <b>0.2</b>  | -10.8      |
| （再掲）調剤用機器減価償却費     | 23       | <b>39</b>     | 0.2   | <b>0.3</b>  | 69.6       | 39      | <b>36</b>     | 0.2   | <b>0.3</b>  | -7.7       | 29     | <b>31</b>     | 0.2   | <b>0.2</b>  | 6.9        |
| 5. その他の経費          | 1,036    | <b>1,412</b>  | 9.5   | <b>9.5</b>  | 36.3       | 1,460   | <b>1,156</b>  | 8.7   | <b>9.5</b>  | -20.8      | 1,121  | <b>1,197</b>  | 8.6   | <b>8.8</b>  | 6.8        |
| IV 損益差額（I＋II－III）  | 419      | <b>970</b>    | 3.8   | <b>6.5</b>  | —          | 1,004   | <b>1,015</b>  | 6.0   | <b>8.3</b>  | —          | 549    | <b>788</b>    | 4.2   | <b>5.8</b>  | —          |
| V 税金               | —        | —             | —     | —           | —          | —       | —             | —     | —           | —          | —      | —             | —     | —           | —          |
| VI 税引後の総損益差額（IV－V） | —        | —             | —     | —           | —          | —       | —             | —     | —           | —          | —      | —             | —     | —           | —          |
| 後発医薬品備蓄割合          | 23.5%    | <b>24.1%</b>  | —     | —           | —          | 39.4%   | <b>36.0%</b>  | —     | —           | —          | 16.9%  | <b>18.5%</b>  | —     | —           | —          |
| 施設数                | 155      | <b>177</b>    | —     | —           | —          | 61      | <b>53</b>     | —     | —           | —          | 966    | <b>863</b>    | —     | —           | —          |

# (8)保険薬局 調剤報酬等の算定状況別の損益状況

在宅患者訪問薬剤管理指導料の算定回数 個人 (集計2)

|                   | 0回    |       | 1回～4回 |       | 5回～9回 |       | 10回以上  |       | 全体    |       |
|-------------------|-------|-------|-------|-------|-------|-------|--------|-------|-------|-------|
|                   | 金 額   | 構成比率  | 金 額   | 構成比率  | 金 額   | 構成比率  | 金 額    | 構成比率  | 金 額   | 構成比率  |
|                   | 23年6月 | 23年6月 | 23年6月 | 23年6月 | 23年6月 | 23年6月 | 23年6月  | 23年6月 | 23年6月 | 23年6月 |
|                   | 千円    | %     | 千円    | %     | 千円    | %     | 千円     | %     | 千円    | %     |
| I 収益              | 7,747 | 100.0 | 7,129 | 99.6  | *     | *     | 17,458 | 99.5  | 8,034 | 99.9  |
| 1. 保険調剤収益         | 7,433 | 95.9  | 6,920 | 96.7  | *     | *     | 17,408 | 99.2  | 7,743 | 96.3  |
| 2. 公害等調剤収益        | 9     | 0.1   | 6     | 0.1   | *     | *     | 36     | 0.2   | 10    | 0.1   |
| 3. その他の薬局事業収益     | 305   | 3.9   | 203   | 2.8   | *     | *     | 15     | 0.1   | 281   | 3.5   |
| II 介護収益           | 3     | 0.0   | 27    | 0.4   | *     | *     | 92     | 0.5   | 8     | 0.1   |
| 1. 居宅サービス収益       | 3     | 0.0   | 27    | 0.4   | *     | *     | 95     | 0.5   | 8     | 0.1   |
| 2. その他の介護収益       | 0     | 0.0   | 0     | 0.0   | *     | *     | -3     | -0.0  | -0    | -0.0  |
| III 費用            | 6,876 | 88.7  | 6,330 | 88.5  | *     | *     | 15,218 | 86.7  | 7,112 | 88.4  |
| 1. 給与費            | 856   | 11.0  | 711   | 9.9   | *     | *     | 1,503  | 8.6   | 863   | 10.7  |
| 2. 医薬品等費          | 5,323 | 68.7  | 4,799 | 67.1  | *     | *     | 12,533 | 71.4  | 5,526 | 68.7  |
| 3. 委託費            | 11    | 0.1   | 0     | 0.0   | *     | *     | 0      | 0.0   | 10    | 0.1   |
| 4. 減価償却費          | 102   | 1.3   | 94    | 1.3   | *     | *     | 72     | 0.4   | 100   | 1.2   |
| (再掲)建物減価償却費       | 23    | 0.3   | 26    | 0.4   | *     | *     | 12     | 0.1   | 23    | 0.3   |
| (再掲)調剤用機器減価償却費    | 29    | 0.4   | 68    | 1.0   | *     | *     | 4      | 0.0   | 30    | 0.4   |
| 5. その他の経費         | 584   | 7.5   | 725   | 10.1  | *     | *     | 1,110  | 6.3   | 613   | 7.6   |
| IV 損益差額(Ⅰ＋Ⅱ－Ⅲ)    | 874   | 11.3  | 826   | 11.5  | *     | *     | 2,332  | 13.3  | 930   | 11.6  |
| V 税金              | —     | —     | —     | —     | —     | —     | —      | —     | —     | —     |
| VI 税引後の総損益差額(Ⅳ－Ⅴ) | —     | —     | —     | —     | —     | —     | —      | —     | —     | —     |
| 施設数               | 68    |       | 4     |       | *     |       | 3      |       | 77    |       |

在宅患者訪問薬剤管理指導料の算定回数 法人（集計2）

|                   | 0回     |       | 1回～4回  |       | 5回～9回 |       | 10回以上  |       | 全体     |       |
|-------------------|--------|-------|--------|-------|-------|-------|--------|-------|--------|-------|
|                   | 金 額    | 構成比率  | 金 額    | 構成比率  | 金 額   | 構成比率  | 金 額    | 構成比率  | 金 額    | 構成比率  |
|                   | 23年6月  | 23年6月 | 23年6月  | 23年6月 | 23年6月 | 23年6月 | 23年6月  | 23年6月 | 23年6月  | 23年6月 |
|                   | 千円     | %     | 千円     | %     | 千円    | %     | 千円     | %     | 千円     | %     |
| I 収益              | 13,785 | 99.9  | 23,588 | 99.8  | 8,643 | 94.9  | 12,502 | 89.2  | 14,060 | 99.8  |
| 1. 保険調剤収益         | 13,381 | 97.0  | 23,235 | 98.3  | 8,412 | 92.4  | 12,301 | 87.8  | 13,662 | 96.9  |
| 2. 公害等調剤収益        | 35     | 0.3   | 77     | 0.3   | 0     | 0.0   | 0      | 0.0   | 36     | 0.3   |
| 3. その他の薬局事業収益     | 369    | 2.7   | 276    | 1.2   | 231   | 2.5   | 200    | 1.4   | 363    | 2.6   |
| II 介護収益           | 10     | 0.1   | 56     | 0.2   | 463   | 5.1   | 1,508  | 10.8  | 34     | 0.2   |
| 1. 居宅サービス収益       | 8      | 0.1   | 53     | 0.2   | 463   | 5.1   | 1,379  | 9.8   | 30     | 0.2   |
| 2. その他の介護収益       | 2      | 0.0   | 3      | 0.0   | 0     | 0.0   | 129    | 0.9   | 4      | 0.0   |
| III 費用            | 13,061 | 94.7  | 21,838 | 92.4  | 8,182 | 89.9  | 13,095 | 93.5  | 13,320 | 94.5  |
| 1. 給与費            | 2,284  | 16.6  | 3,872  | 16.4  | 1,692 | 18.6  | 3,192  | 22.8  | 2,344  | 16.6  |
| 2. 医薬品等費          | 9,397  | 68.1  | 15,779 | 66.7  | 5,175 | 56.8  | 8,061  | 57.5  | 9,564  | 67.9  |
| 3. 委託費            | 32     | 0.2   | 86     | 0.4   | 0     | 0.0   | 6      | 0.0   | 33     | 0.2   |
| 4. 減価償却費          | 120    | 0.9   | 222    | 0.9   | 64    | 0.7   | 266    | 1.9   | 125    | 0.9   |
| (再掲)建物減価償却費       | 33     | 0.2   | 51     | 0.2   | 18    | 0.2   | 16     | 0.1   | 34     | 0.2   |
| (再掲)調剤用機器減価償却費    | 30     | 0.2   | 65     | 0.3   | 23    | 0.3   | 64     | 0.5   | 32     | 0.2   |
| 5. その他の経費         | 1,229  | 8.9   | 1,880  | 8.0   | 1,251 | 13.7  | 1,570  | 11.2  | 1,255  | 8.9   |
| IV 損益差額(Ⅰ＋Ⅱ－Ⅲ)    | 735    | 5.3   | 1,805  | 7.6   | 924   | 10.1  | 915    | 6.5   | 774    | 5.5   |
| V 税金              | 141    | 1.0   | 505    | 2.1   | 33    | 0.4   | 70     | 0.5   | 151    | 1.1   |
| VI 税引後の総損益差額(Ⅳ－Ⅴ) | 594    | 4.3   | 1,300  | 5.5   | 891   | 9.8   | 845    | 6.0   | 623    | 4.4   |
| 施設数               | 745    |       | 26     |       | 5     |       | 10     |       | 786    |       |

在宅患者訪問薬剤管理指導料の算定回数 全体（集計2）

|                   | 0回     |       | 1回～4回  |       | 5回～9回 |       | 10回以上  |       | 全体     |       |
|-------------------|--------|-------|--------|-------|-------|-------|--------|-------|--------|-------|
|                   | 金 額    | 構成比率  | 金 額    | 構成比率  | 金 額   | 構成比率  | 金 額    | 構成比率  | 金 額    | 構成比率  |
|                   | 23年6月  | 23年6月 | 23年6月  | 23年6月 | 23年6月 | 23年6月 | 23年6月  | 23年6月 | 23年6月  | 23年6月 |
|                   | 千円     | %     | 千円     | %     | 千円    | %     | 千円     | %     | 千円     | %     |
| I 収益              | 13,280 | 99.9  | 21,393 | 99.8  | 7,728 | 95.9  | 13,646 | 92.0  | 13,523 | 99.8  |
| 1. 保険調剤収益         | 12,884 | 96.9  | 21,060 | 98.2  | 7,554 | 93.7  | 13,480 | 90.9  | 13,134 | 96.9  |
| 2. 公害等調剤収益        | 33     | 0.2   | 67     | 0.3   | 5     | 0.1   | 9      | 0.1   | 33     | 0.2   |
| 3. その他の薬局事業収益     | 364    | 2.7   | 266    | 1.2   | 169   | 2.1   | 157    | 1.1   | 356    | 2.6   |
| II 介護収益           | 10     | 0.1   | 52     | 0.2   | 334   | 4.1   | 1,181  | 8.0   | 32     | 0.2   |
| 1. 居宅サービス収益       | 8      | 0.1   | 49     | 0.2   | 334   | 4.1   | 1,083  | 7.3   | 28     | 0.2   |
| 2. その他の介護収益       | 2      | 0.0   | 3      | 0.0   | 0     | 0.0   | 99     | 0.7   | 4      | 0.0   |
| III 費用            | 12,543 | 94.4  | 19,770 | 92.2  | 7,138 | 88.5  | 13,585 | 91.6  | 12,766 | 94.2  |
| 1. 給与費            | 2,164  | 16.3  | 3,450  | 16.1  | 1,332 | 16.5  | 2,802  | 18.9  | 2,212  | 16.3  |
| 2. 医薬品等費          | 9,056  | 68.1  | 14,315 | 66.8  | 4,660 | 57.8  | 9,093  | 61.3  | 9,204  | 67.9  |
| 3. 委託費            | 30     | 0.2   | 74     | 0.3   | 0     | 0.0   | 5      | 0.0   | 31     | 0.2   |
| 4. 減価償却費          | 118    | 0.9   | 205    | 1.0   | 74    | 0.9   | 222    | 1.5   | 122    | 0.9   |
| (再掲)建物減価償却費       | 33     | 0.2   | 48     | 0.2   | 20    | 0.3   | 15     | 0.1   | 33     | 0.2   |
| (再掲)調剤用機器減価償却費    | 30     | 0.2   | 65     | 0.3   | 21    | 0.3   | 50     | 0.3   | 31     | 0.2   |
| 5. その他の経費         | 1,175  | 8.8   | 1,726  | 8.0   | 1,072 | 13.3  | 1,464  | 9.9   | 1,197  | 8.8   |
| IV 損益差額(Ⅰ＋Ⅱ－Ⅲ)    | 747    | 5.6   | 1,675  | 7.8   | 924   | 11.5  | 1,242  | 8.4   | 788    | 5.8   |
| V 税金              | —      | —     | —      | —     | —     | —     | —      | —     | —      | —     |
| VI 税引後の総損益差額(Ⅳ－Ⅴ) | —      | —     | —      | —     | —     | —     | —      | —     | —      | —     |
| 施設数               | 813    |       | 30     |       | 7     |       | 13     |       | 863    |       |

居宅療養管理指導費(介護保険)の算定回数 個人 (集計2)

|                   | 0回    |       | 1回～4回 |       | 5回～9回 |       | 10回以上  |       | 全体    |       |
|-------------------|-------|-------|-------|-------|-------|-------|--------|-------|-------|-------|
|                   | 金 額   | 構成比率  | 金 額   | 構成比率  | 金 額   | 構成比率  | 金 額    | 構成比率  | 金 額   | 構成比率  |
|                   | 23年6月 | 23年6月 | 23年6月 | 23年6月 | 23年6月 | 23年6月 | 23年6月  | 23年6月 | 23年6月 | 23年6月 |
|                   | 千円    | %     | 千円    | %     | 千円    | %     | 千円     | %     | 千円    | %     |
| I 収益              | 7,610 | 100.0 | 7,226 | 99.7  | *     | *     | 13,878 | 99.4  | 8,034 | 99.9  |
| 1. 保険調剤収益         | 7,319 | 96.2  | 6,808 | 93.9  | *     | *     | 13,783 | 98.7  | 7,743 | 96.3  |
| 2. 公害等調剤収益        | 10    | 0.1   | 4     | 0.0   | *     | *     | 29     | 0.2   | 10    | 0.1   |
| 3. その他の薬局事業収益     | 281   | 3.7   | 414   | 5.7   | *     | *     | 67     | 0.5   | 281   | 3.5   |
| II 介護収益           | 0     | 0.0   | 22    | 0.3   | *     | *     | 83     | 0.6   | 8     | 0.1   |
| 1. 居宅サービス収益       | 0     | 0.0   | 22    | 0.3   | *     | *     | 85     | 0.6   | 8     | 0.1   |
| 2. その他の介護収益       | 0     | 0.0   | 0     | 0.0   | *     | *     | -2     | -0.0  | -0    | -0.0  |
| III 費用            | 6,758 | 88.8  | 6,306 | 87.0  | *     | *     | 12,264 | 87.8  | 7,112 | 88.4  |
| 1. 給与費            | 836   | 11.0  | 746   | 10.3  | *     | *     | 1,365  | 9.8   | 863   | 10.7  |
| 2. 医薬品等費          | 5,237 | 68.8  | 4,720 | 65.1  | *     | *     | 9,909  | 71.0  | 5,526 | 68.7  |
| 3. 委託費            | 12    | 0.2   | 3     | 0.0   | *     | *     | 0      | 0.0   | 10    | 0.1   |
| 4. 減価償却費          | 100   | 1.3   | 103   | 1.4   | *     | *     | 83     | 0.6   | 100   | 1.2   |
| (再掲)建物減価償却費       | 25    | 0.3   | 13    | 0.2   | *     | *     | 15     | 0.1   | 23    | 0.3   |
| (再掲)調剤用機器減価償却費    | 30    | 0.4   | 29    | 0.4   | *     | *     | 22     | 0.2   | 30    | 0.4   |
| 5. その他の経費         | 573   | 7.5   | 733   | 10.1  | *     | *     | 907    | 6.5   | 613   | 7.6   |
| IV 損益差額(Ⅰ＋Ⅱ－Ⅲ)    | 852   | 11.2  | 941   | 13.0  | *     | *     | 1,697  | 12.2  | 930   | 11.6  |
| V 税金              | —     | —     | —     | —     | —     | —     | —      | —     | —     | —     |
| VI 税引後の総損益差額(Ⅳ－Ⅴ) | —     | —     | —     | —     | —     | —     | —      | —     | —     | —     |
| 施設数               | 62    |       | 9     |       | *     |       | 5      |       | 77    |       |

居宅療養管理指導費(介護保険)の算定回数 法人 (集計2)

|                   | 0回     |       | 1回～4回  |       | 5回～9回  |       | 10回以上  |       | 全体     |       |
|-------------------|--------|-------|--------|-------|--------|-------|--------|-------|--------|-------|
|                   | 金 額    | 構成比率  | 金 額    | 構成比率  | 金 額    | 構成比率  | 金 額    | 構成比率  | 金 額    | 構成比率  |
|                   | 23年6月  | 23年6月 | 23年6月  | 23年6月 | 23年6月  | 23年6月 | 23年6月  | 23年6月 | 23年6月  | 23年6月 |
|                   | 千円     | %     | 千円     | %     | 千円     | %     | 千円     | %     | 千円     | %     |
| I 収益              | 13,659 | 100.0 | 19,040 | 99.9  | 12,873 | 99.7  | 15,887 | 96.2  | 14,060 | 99.8  |
| 1. 保険調剤収益         | 13,247 | 97.0  | 18,807 | 98.7  | 12,455 | 96.5  | 15,534 | 94.0  | 13,662 | 96.9  |
| 2. 公害等調剤収益        | 34     | 0.2   | 52     | 0.3   | 29     | 0.2   | 48     | 0.3   | 36     | 0.3   |
| 3. その他の薬局事業収益     | 378    | 2.8   | 181    | 1.0   | 388    | 3.0   | 305    | 1.8   | 363    | 2.6   |
| II 介護収益           | 0      | 0.0   | 17     | 0.1   | 33     | 0.3   | 630    | 3.8   | 34     | 0.2   |
| 1. 居宅サービス収益       | 0      | 0.0   | 16     | 0.1   | 32     | 0.3   | 552    | 3.3   | 30     | 0.2   |
| 2. その他の介護収益       | 0      | 0.0   | 1      | 0.0   | 0      | 0.0   | 78     | 0.5   | 4      | 0.0   |
| III 費用            | 12,972 | 95.0  | 17,523 | 92.0  | 11,691 | 90.6  | 15,230 | 92.2  | 13,320 | 94.5  |
| 1. 給与費            | 2,240  | 16.4  | 3,249  | 17.0  | 2,364  | 18.3  | 3,124  | 18.9  | 2,344  | 16.6  |
| 2. 医薬品等費          | 9,357  | 68.5  | 12,576 | 66.0  | 7,941  | 61.5  | 10,353 | 62.7  | 9,564  | 67.9  |
| 3. 委託費            | 33     | 0.2   | 49     | 0.3   | 66     | 0.5   | 9      | 0.1   | 33     | 0.2   |
| 4. 減価償却費          | 117    | 0.9   | 189    | 1.0   | 106    | 0.8   | 188    | 1.1   | 125    | 0.9   |
| (再掲)建物減価償却費       | 32     | 0.2   | 51     | 0.3   | 54     | 0.4   | 33     | 0.2   | 34     | 0.2   |
| (再掲)調剤用機器減価償却費    | 30     | 0.2   | 43     | 0.2   | 19     | 0.1   | 53     | 0.3   | 32     | 0.2   |
| 5. その他の経費         | 1,225  | 9.0   | 1,461  | 7.7   | 1,213  | 9.4   | 1,557  | 9.4   | 1,255  | 8.9   |
| IV 損益差額(Ⅰ＋Ⅱ－Ⅲ)    | 687    | 5.0   | 1,534  | 8.0   | 1,215  | 9.4   | 1,287  | 7.8   | 774    | 5.5   |
| V 税金              | 142    | 1.0   | 351    | 1.8   | 107    | 0.8   | 96     | 0.6   | 151    | 1.1   |
| VI 税引後の総損益差額(Ⅳ－Ⅴ) | 545    | 4.0   | 1,183  | 6.2   | 1,108  | 8.6   | 1,192  | 7.2   | 623    | 4.4   |
| 施設数               | 689    |       | 44     |       | 13     |       | 40     |       | 786    |       |

居宅療養管理指導費(介護保険)の算定回数 全体 (集計2)

|                   | 0回     |       | 1回～4回  |       | 5回～9回  |       | 10回以上  |       | 全体     |       |
|-------------------|--------|-------|--------|-------|--------|-------|--------|-------|--------|-------|
|                   | 金 額    | 構成比率  | 金 額    | 構成比率  | 金 額    | 構成比率  | 金 額    | 構成比率  | 金 額    | 構成比率  |
|                   | 23年6月  | 23年6月 | 23年6月  | 23年6月 | 23年6月  | 23年6月 | 23年6月  | 23年6月 | 23年6月  | 23年6月 |
|                   | 千円     | %     | 千円     | %     | 千円     | %     | 千円     | %     | 千円     | %     |
| I 収益              | 13,159 | 100.0 | 17,034 | 99.9  | 12,836 | 99.7  | 15,664 | 96.5  | 13,523 | 99.8  |
| 1. 保険調剤収益         | 12,758 | 96.9  | 16,769 | 98.3  | 12,437 | 96.6  | 15,339 | 94.5  | 13,134 | 96.9  |
| 2. 公害等調剤収益        | 32     | 0.2   | 44     | 0.3   | 27     | 0.2   | 46     | 0.3   | 33     | 0.2   |
| 3. その他の薬局事業収益     | 370    | 2.8   | 221    | 1.3   | 372    | 2.9   | 279    | 1.7   | 356    | 2.6   |
| II 介護収益           | 0      | 0.0   | 18     | 0.1   | 33     | 0.3   | 569    | 3.5   | 32     | 0.2   |
| 1. 居宅サービス収益       | 0      | 0.0   | 17     | 0.1   | 32     | 0.2   | 500    | 3.1   | 28     | 0.2   |
| 2. その他の介護収益       | 0      | 0.0   | 1      | 0.0   | 0      | 0.0   | 69     | 0.4   | 4      | 0.0   |
| III 費用            | 12,459 | 94.7  | 15,618 | 91.6  | 11,609 | 90.2  | 14,900 | 91.8  | 12,766 | 94.2  |
| 1. 給与費            | 2,125  | 16.1  | 2,824  | 16.6  | 2,270  | 17.6  | 2,928  | 18.0  | 2,212  | 16.3  |
| 2. 医薬品等費          | 9,016  | 68.5  | 11,242 | 65.9  | 8,003  | 62.2  | 10,303 | 63.5  | 9,204  | 67.9  |
| 3. 委託費            | 31     | 0.2   | 41     | 0.2   | 61     | 0.5   | 8      | 0.0   | 31     | 0.2   |
| 4. 減価償却費          | 116    | 0.9   | 175    | 1.0   | 110    | 0.9   | 176    | 1.1   | 122    | 0.9   |
| (再掲)建物減価償却費       | 32     | 0.2   | 44     | 0.3   | 52     | 0.4   | 31     | 0.2   | 33     | 0.2   |
| (再掲)調剤用機器減価償却費    | 30     | 0.2   | 41     | 0.2   | 21     | 0.2   | 49     | 0.3   | 31     | 0.2   |
| 5. その他の経費         | 1,171  | 8.9   | 1,337  | 7.8   | 1,165  | 9.1   | 1,485  | 9.1   | 1,197  | 8.8   |
| IV 損益差額(Ⅰ＋Ⅱ－Ⅲ)    | 701    | 5.3   | 1,433  | 8.4   | 1,260  | 9.8   | 1,333  | 8.2   | 788    | 5.8   |
| V 税金              | —      | —     | —      | —     | —      | —     | —      | —     | —      | —     |
| VI 税引後の総損益差額(Ⅳ－Ⅴ) | —      | —     | —      | —     | —      | —     | —      | —     | —      | —     |
| 施設数               | 751    |       | 53     |       | 14     |       | 45     |       | 863    |       |



# (9) 職種別常勤職員1人平均給料月額等(開設者別)

一般病院 (集計1)

(単位:円、%)

| 区 分       | 国 立           |         |           |               |         |           |            | 公 立           |         |           |               |         |           |            |
|-----------|---------------|---------|-----------|---------------|---------|-----------|------------|---------------|---------|-----------|---------------|---------|-----------|------------|
|           | 21年6月         |         |           | 23年6月         |         |           | 金額の<br>伸び率 | 21年6月         |         |           | 23年6月         |         |           | 金額の<br>伸び率 |
|           | 平均給料<br>月額(①) | 賞与(②)   | ①+②       | 平均給料<br>月額(①) | 賞与(②)   | ①+②       |            | 平均給料<br>月額(①) | 賞与(②)   | ①+②       | 平均給料<br>月額(①) | 賞与(②)   | ①+②       |            |
| 病院長       | 1,149,281     | 461,833 | 1,611,114 | 1,155,587     | 449,017 | 1,604,604 | △ 0.4      | 1,341,652     | 309,463 | 1,651,115 | 1,440,660     | 297,228 | 1,737,888 | 5.3        |
| 医 師       | 1,024,554     | 228,072 | 1,252,627 | 1,029,456     | 218,643 | 1,248,098 | △ 0.4      | 1,105,151     | 207,253 | 1,312,404 | 1,113,040     | 189,790 | 1,302,830 | △ 0.7      |
| 歯科医師      | 903,685       | 220,462 | 1,124,148 | 954,531       | 232,092 | 1,186,623 | 5.6        | 965,711       | 194,021 | 1,159,732 | 982,025       | 190,844 | 1,172,869 | 1.1        |
| 薬剤師       | 421,007       | 139,687 | 560,694   | 395,119       | 115,459 | 510,578   | △ 8.9      | 425,508       | 131,407 | 556,915   | 425,546       | 113,629 | 539,175   | △ 3.2      |
| 看護職員      | 349,700       | 101,424 | 451,124   | 338,845       | 92,088  | 430,933   | △ 4.5      | 384,345       | 113,144 | 497,489   | 364,798       | 97,673  | 462,471   | △ 7.0      |
| 看護補助職員    | 275,479       | 89,030  | 364,510   | 261,458       | 75,945  | 337,403   | △ 7.4      | 230,031       | 68,835  | 298,866   | 222,131       | 49,776  | 271,907   | △ 9.0      |
| 医療技術員     | 384,809       | 119,439 | 504,248   | 367,631       | 104,822 | 472,452   | △ 6.3      | 394,720       | 122,788 | 517,508   | 380,355       | 104,869 | 485,224   | △ 6.2      |
| 事務職員      | 434,496       | 138,284 | 572,781   | 405,314       | 121,841 | 527,155   | △ 8.0      | 391,101       | 125,732 | 516,833   | 382,929       | 107,867 | 490,797   | △ 5.0      |
| 技能労務員・労務員 | 378,775       | 117,043 | 495,819   | 347,705       | 110,915 | 458,620   | △ 7.5      | 380,336       | 96,428  | 476,765   | 305,154       | 82,894  | 388,048   | △ 18.6     |
| 役 員       | 403,836       | 141,732 | 545,568   | 320,342       | 102,025 | 422,367   | △ 22.6     | 771,880       | 281,602 | 1,053,482 | 754,806       | 157,855 | 912,660   | △ 13.4     |

| 区 分       | 公 的           |         |           |               |         |           |            | 社会保険関係法人      |         |           |               |         |           |            |
|-----------|---------------|---------|-----------|---------------|---------|-----------|------------|---------------|---------|-----------|---------------|---------|-----------|------------|
|           | 21年6月         |         |           | 23年6月         |         |           | 金額の<br>伸び率 | 21年6月         |         |           | 23年6月         |         |           | 金額の<br>伸び率 |
|           | 平均給料<br>月額(①) | 賞与(②)   | ①+②       | 平均給料<br>月額(①) | 賞与(②)   | ①+②       |            | 平均給料<br>月額(①) | 賞与(②)   | ①+②       | 平均給料<br>月額(①) | 賞与(②)   | ①+②       |            |
| 病院長       | 1,462,276     | 323,236 | 1,785,512 | 1,479,465     | 292,851 | 1,772,316 | △ 0.7      | 1,139,688     | 396,981 | 1,536,668 | 1,208,132     | 357,218 | 1,565,350 | 1.9        |
| 医 師       | 973,353       | 170,253 | 1,143,606 | 1,012,258     | 148,534 | 1,160,792 | 1.5        | 885,965       | 212,805 | 1,098,771 | 938,184       | 186,238 | 1,124,422 | 2.3        |
| 歯科医師      | 991,664       | 206,754 | 1,198,418 | 899,333       | 141,399 | 1,040,732 | △ 13.2     | 772,629       | 292,815 | 1,065,443 | 847,534       | 204,839 | 1,052,373 | △ 1.2      |
| 薬剤師       | 396,790       | 118,991 | 515,781   | 397,621       | 108,796 | 506,417   | △ 1.8      | 419,896       | 126,349 | 546,245   | 381,516       | 97,896  | 479,411   | △ 12.2     |
| 看護職員      | 332,469       | 96,997  | 429,467   | 334,029       | 90,853  | 424,882   | △ 1.1      | 336,140       | 104,787 | 440,927   | 321,257       | 87,893  | 409,150   | △ 7.2      |
| 看護補助職員    | 217,025       | 69,506  | 286,530   | 212,230       | 59,587  | 271,817   | △ 5.1      | 231,616       | 76,648  | 308,264   | 206,037       | 52,119  | 258,156   | △ 16.3     |
| 医療技術員     | 354,922       | 110,502 | 465,424   | 353,837       | 99,541  | 453,378   | △ 2.6      | 365,907       | 117,688 | 483,595   | 346,804       | 103,960 | 450,764   | △ 6.8      |
| 事務職員      | 331,607       | 98,575  | 430,182   | 315,534       | 90,195  | 405,729   | △ 5.7      | 348,365       | 111,221 | 459,586   | 318,441       | 95,775  | 414,216   | △ 9.9      |
| 技能労務員・労務員 | 289,793       | 89,054  | 378,846   | 256,317       | 69,797  | 326,114   | △ 13.9     | 306,564       | 95,212  | 401,775   | 269,520       | 72,940  | 342,460   | △ 14.8     |
| 役 員       | 587,350       | 978,924 | 1,566,274 | 602,993       | 124,711 | 727,705   | △ 53.5     | —             | —       | —         | —             | —       | —         | —          |

(注) 1. 給料(本俸又はこれに準ずるもの)には、扶養手当、時間外勤務手当、役付手当、通勤手当等職員に支払ったすべてのものが含まれる。(以下同様)

2. 賞与は、直近事業年(度)の1/12の額である。(以下同様)

3. 「看護職員」とは、保健師、助産師、看護師、准看護師である。(以下同様)

4. 「医療技術員」とは、診療放射線技師、臨床検査技師、栄養士、理学療法士、作業療法士、歯科技工士など医療に関わる専門技術員である。(以下同様)

一般病院（集計1）

（単位：円、％）

| 区 分       | 医療法人          |        |           |               |        |           |            | その他           |         |           |               |         |           |            |
|-----------|---------------|--------|-----------|---------------|--------|-----------|------------|---------------|---------|-----------|---------------|---------|-----------|------------|
|           | 21年6月         |        |           | 23年6月         |        |           | 金額の<br>伸び率 | 21年6月         |         |           | 23年6月         |         |           | 金額の<br>伸び率 |
|           | 平均給料<br>月額(①) | 賞与(②)  | ①+②       | 平均給料<br>月額(①) | 賞与(②)  | ①+②       |            | 平均給料<br>月額(①) | 賞与(②)   | ①+②       | 平均給料<br>月額(①) | 賞与(②)   | ①+②       |            |
| 病院長       | 2,583,621     | 43,354 | 2,626,975 | 2,388,038     | 39,115 | 2,427,153 | △ 7.6      | 1,681,739     | 148,077 | 1,829,816 | 1,823,716     | 154,142 | 1,977,858 | 8.1        |
| 医 師       | 1,200,714     | 87,101 | 1,287,815 | 1,277,986     | 73,382 | 1,351,368 | 4.9        | 1,008,840     | 135,238 | 1,144,078 | 1,020,360     | 104,354 | 1,124,714 | △ 1.7      |
| 歯科医師      | 897,445       | 82,080 | 979,524   | 702,609       | 47,291 | 749,901   | △ 23.4     | 722,250       | 110,427 | 832,677   | 922,661       | 131,550 | 1,054,211 | 26.6       |
| 薬剤師       | 335,268       | 68,916 | 404,185   | 356,416       | 71,833 | 428,250   | 6.0        | 334,306       | 82,593  | 416,899   | 358,043       | 88,717  | 446,760   | 7.2        |
| 看護職員      | 314,458       | 66,923 | 381,381   | 309,258       | 65,947 | 375,205   | △ 1.6      | 323,579       | 73,227  | 396,806   | 330,715       | 79,646  | 410,361   | 3.4        |
| 看護補助職員    | 190,821       | 35,820 | 226,641   | 191,970       | 37,149 | 229,119   | 1.1        | 197,891       | 45,333  | 243,224   | 208,040       | 49,627  | 257,666   | 5.9        |
| 医療技術員     | 289,052       | 65,532 | 354,584   | 281,654       | 63,781 | 345,435   | △ 2.6      | 304,055       | 72,325  | 376,379   | 305,129       | 79,921  | 385,050   | 2.3        |
| 事務職員      | 273,188       | 57,705 | 330,894   | 264,906       | 55,871 | 320,777   | △ 3.1      | 314,630       | 67,677  | 382,307   | 297,704       | 74,267  | 371,971   | △ 2.7      |
| 技能労務員・労務員 | 198,683       | 38,233 | 236,916   | 202,482       | 42,460 | 244,943   | 3.4        | 253,130       | 55,490  | 308,621   | 255,412       | 67,278  | 322,690   | 4.6        |
| 役 員       | 1,011,342     | 18,408 | 1,029,750 | 859,494       | 9,893  | 869,388   | △ 15.6     | 940,352       | 25,274  | 965,627   | 623,005       | 31,693  | 654,698   | △ 32.2     |

| 区 分       | 法人その他全体       |         |           |               |         |           |            | 個 人           |         |           |               |         |           |            |
|-----------|---------------|---------|-----------|---------------|---------|-----------|------------|---------------|---------|-----------|---------------|---------|-----------|------------|
|           | 21年6月         |         |           | 23年6月         |         |           | 金額の<br>伸び率 | 21年6月         |         |           | 23年6月         |         |           | 金額の<br>伸び率 |
|           | 平均給料<br>月額(①) | 賞与(②)   | ①+②       | 平均給料<br>月額(①) | 賞与(②)   | ①+②       |            | 平均給料<br>月額(①) | 賞与(②)   | ①+②       | 平均給料<br>月額(①) | 賞与(②)   | ①+②       |            |
| 病院長       | 2,024,913     | 162,923 | 2,187,836 | 1,957,747     | 155,171 | 2,112,918 | △ 3.4      | —             | —       | —         | —             | —       | —         | —          |
| 医 師       | 1,066,127     | 165,033 | 1,231,160 | 1,094,715     | 145,860 | 1,240,575 | 0.8        | 1,251,473     | 102,437 | 1,353,910 | 872,710       | 136,129 | 1,008,840 | △ 25.5     |
| 歯科医師      | 913,833       | 163,269 | 1,077,102 | 881,989       | 145,706 | 1,027,695 | △ 4.6      | 459,375       | —       | 459,375   | 691,500       | 0       | 691,500   | 50.5       |
| 薬剤師       | 377,646       | 102,568 | 480,215   | 384,692       | 95,340  | 480,032   | 0.0        | 374,677       | 59,727  | 434,405   | 357,925       | 68,743  | 426,667   | △ 1.8      |
| 看護職員      | 342,846       | 91,585  | 434,431   | 335,314       | 84,329  | 419,643   | △ 3.4      | 312,443       | 56,530  | 368,973   | 321,427       | 55,458  | 376,885   | 2.1        |
| 看護補助職員    | 200,397       | 45,032  | 245,429   | 200,841       | 43,365  | 244,206   | △ 0.5      | 195,993       | 27,605  | 223,598   | 182,230       | 25,919  | 208,149   | △ 6.9      |
| 医療技術員     | 331,721       | 91,356  | 423,077   | 323,001       | 83,955  | 406,956   | △ 3.8      | 314,911       | 56,712  | 371,623   | 303,676       | 63,006  | 366,681   | △ 1.3      |
| 事務職員      | 318,888       | 83,292  | 402,180   | 306,671       | 77,964  | 384,635   | △ 4.4      | 265,567       | 40,386  | 305,953   | 290,733       | 58,610  | 349,343   | 14.2       |
| 技能労務員・労務員 | 268,811       | 68,313  | 337,124   | 249,806       | 64,579  | 314,386   | △ 6.7      | 183,665       | 26,828  | 210,492   | 203,142       | 34,388  | 237,530   | 12.8       |
| 役 員       | 976,850       | 30,783  | 1,007,634 | 831,194       | 17,812  | 849,006   | △ 15.7     | —             | —       | —         | —             | —       | —         | —          |

一般病院（集計1）

（単位：円、％）

| 区 分       | 全 体           |         |           |               |         |           |            |
|-----------|---------------|---------|-----------|---------------|---------|-----------|------------|
|           | 21年6月         |         |           | 23年6月         |         |           | 金額の<br>伸び率 |
|           | 平均給料<br>月額(①) | 賞与(②)   | ①+②       | 平均給料<br>月額(①) | 賞与(②)   | ①+②       |            |
| 病院長       | 2,024,913     | 162,923 | 2,187,836 | 1,957,747     | 155,171 | 2,112,918 | △ 3.4      |
| 医 師       | 1,068,003     | 164,333 | 1,232,336 | 1,092,467     | 145,764 | 1,238,232 | 0.5        |
| 歯科医師      | 911,390       | 163,269 | 1,074,659 | 881,344       | 145,224 | 1,026,567 | △ 4.5      |
| 薬剤師       | 377,597       | 101,831 | 479,429   | 384,353       | 95,004  | 479,357   | 0.0        |
| 看護職員      | 342,411       | 91,084  | 433,495   | 335,202       | 84,085  | 419,287   | △ 3.3      |
| 看護補助職員    | 200,192       | 44,222  | 244,414   | 200,482       | 43,018  | 243,500   | △ 0.4      |
| 医療技術員     | 331,538       | 90,974  | 422,512   | 322,829       | 83,767  | 406,597   | △ 3.8      |
| 事務職員      | 318,113       | 82,645  | 400,758   | 306,422       | 77,664  | 384,086   | △ 4.2      |
| 技能労務員・労務員 | 267,711       | 67,848  | 335,558   | 249,263       | 64,233  | 313,495   | △ 6.6      |
| 役 員       | 976,850       | 30,783  | 1,007,634 | 831,194       | 17,812  | 849,006   | △ 15.7     |

一般診療所（集計2）

（単位：円、％）

| 区 分       | 入院診療収益あり      |         |           |               |         |           |            |               |        |           |               |        |           |            |
|-----------|---------------|---------|-----------|---------------|---------|-----------|------------|---------------|--------|-----------|---------------|--------|-----------|------------|
|           | 個人            |         |           |               |         |           |            | 医療法人          |        |           |               |        |           |            |
|           | 21年6月         |         |           | 23年6月         |         |           | 金額の<br>伸び率 | 21年6月         |        |           | 23年6月         |        |           | 金額の<br>伸び率 |
|           | 平均給料<br>月額(①) | 賞与(②)   | ①+②       | 平均給料<br>月額(①) | 賞与(②)   | ①+②       |            | 平均給料<br>月額(①) | 賞与(②)  | ①+②       | 平均給料<br>月額(①) | 賞与(②)  | ①+②       |            |
| 院 長       | -             | -       | -         | -             | -       | -         | -          | 2,731,795     | 3,544  | 2,735,338 | 2,660,258     | 0      | 2,660,258 | 2.7        |
| 医 師       | 1,204,483     | 102,581 | 1,307,064 | 999,076       | 211,504 | 1,210,580 | 7.4        | 1,270,086     | 23,282 | 1,293,367 | 1,237,944     | 11,651 | 1,249,595 | 3.4        |
| 歯科医師      | -             | -       | -         | -             | -       | -         | -          | 819,303       | 0      | 819,303   | -             | -      | -         | -          |
| 薬剤師       | 484,208       | 20,833  | 505,041   | 475,000       | 0       | 475,000   | 5.9        | 416,803       | 34,678 | 451,481   | 759,885       | 32,300 | 792,185   | 75.5       |
| 看護職員      | 242,427       | 40,858  | 283,284   | 272,110       | 47,359  | 319,470   | 12.8       | 281,810       | 58,448 | 340,258   | 282,171       | 55,513 | 337,684   | 0.8        |
| 看護補助職員    | 184,782       | 40,989  | 225,771   | 280,367       | 54,243  | 334,610   | 48.2       | 183,204       | 34,545 | 217,749   | 176,091       | 33,566 | 209,657   | 3.7        |
| 医療技術員     | 275,689       | 71,429  | 347,117   | 320,017       | 65,366  | 385,382   | 11.0       | 271,518       | 56,553 | 328,071   | 259,287       | 55,302 | 314,589   | 4.1        |
| 事務職員      | 226,044       | 43,757  | 269,801   | 240,073       | 48,308  | 288,380   | 6.9        | 234,658       | 42,641 | 277,299   | 234,617       | 41,487 | 276,103   | 0.4        |
| 技能労務員・労務員 | 131,884       | 20,379  | 152,262   | 156,140       | 36,046  | 192,186   | 26.2       | 145,766       | 29,150 | 174,916   | 176,147       | 27,547 | 203,694   | 16.5       |
| 役 員       | -             | -       | -         | -             | -       | -         | -          | 590,518       | 0      | 590,518   | 434,036       | 962    | 434,998   | 26.3       |

| 区 分       | 入院診療収益あり      |         |           |               |         |           |            |               |        |           |               |        |           |            |
|-----------|---------------|---------|-----------|---------------|---------|-----------|------------|---------------|--------|-----------|---------------|--------|-----------|------------|
|           | その他           |         |           |               |         |           |            | 全体            |        |           |               |        |           |            |
|           | 21年6月         |         |           | 23年6月         |         |           | 金額の<br>伸び率 | 21年6月         |        |           | 23年6月         |        |           | 金額の<br>伸び率 |
|           | 平均給料<br>月額(①) | 賞与(②)   | ①+②       | 平均給料<br>月額(①) | 賞与(②)   | ①+②       |            | 平均給料<br>月額(①) | 賞与(②)  | ①+②       | 平均給料<br>月額(①) | 賞与(②)  | ①+②       |            |
| 院 長       | 1,199,723     | 209,347 | 1,409,069 | 1,755,325     | 210,240 | 1,965,565 | 39.5       | 2,685,368     | 9,967  | 2,695,335 | 2,625,453     | 8,086  | 2,633,539 | 2.3        |
| 医 師       | 1,190,837     | 130,440 | 1,321,277 | 935,961       | 149,325 | 1,085,286 | 17.9       | 1,262,071     | 32,332 | 1,294,403 | 1,181,928     | 55,827 | 1,237,754 | 4.4        |
| 歯科医師      | -             | -       | -         | -             | -       | -         | -          | 819,303       | 0      | 819,303   | -             | -      | -         | -          |
| 薬剤師       | -             | -       | -         | -             | -       | -         | -          | 431,782       | 31,602 | 463,383   | 688,664       | 24,213 | 712,876   | 53.8       |
| 看護職員      | 246,874       | 75,563  | 322,437   | 293,814       | 96,283  | 390,097   | 21.0       | 275,768       | 56,072 | 331,840   | 280,944       | 55,710 | 336,654   | 1.5        |
| 看護補助職員    | 131,292       | 6,904   | 138,195   | 151,450       | 51,188  | 202,638   | 46.6       | 181,106       | 33,976 | 215,082   | 187,595       | 36,369 | 223,964   | 4.1        |
| 医療技術員     | 174,555       | 29,963  | 204,518   | 354,571       | 98,695  | 453,266   | 121.6      | 270,784       | 56,869 | 327,653   | 268,114       | 58,322 | 326,436   | 0.4        |
| 事務職員      | 163,377       | 50,403  | 213,780   | 331,178       | 108,208 | 439,385   | 105.5      | 232,794       | 42,872 | 275,666   | 237,942       | 44,472 | 282,414   | 2.4        |
| 技能労務員・労務員 | 280,782       | 98,568  | 379,350   | -             | -       | -         | -          | 143,973       | 27,908 | 171,881   | 173,774       | 28,637 | 202,410   | 17.8       |
| 役 員       | -             | -       | -         | -             | -       | -         | -          | 590,518       | 0      | 590,518   | 434,036       | 962    | 434,998   | 26.3       |

一般診療所（集計2）

（単位：円、％）

| 区 分       | 入院診療収益なし      |         |           |               |         |           |            |               |        |           |               |        |           |            |
|-----------|---------------|---------|-----------|---------------|---------|-----------|------------|---------------|--------|-----------|---------------|--------|-----------|------------|
|           | 個人            |         |           |               |         |           |            | 医療法人          |        |           |               |        |           |            |
|           | 21年6月         |         |           | 23年6月         |         |           | 金額の<br>伸び率 | 21年6月         |        |           | 23年6月         |        |           | 金額の<br>伸び率 |
|           | 平均給料<br>月額(①) | 賞与(②)   | ①+②       | 平均給料<br>月額(①) | 賞与(②)   | ①+②       |            | 平均給料<br>月額(①) | 賞与(②)  | ①+②       | 平均給料<br>月額(①) | 賞与(②)  | ①+②       |            |
| 院 長       | -             | -       | -         | -             | -       | -         | -          | 2,010,355     | 2,210  | 2,012,564 | 2,265,018     | 1,529  | 2,266,547 | 12.6       |
| 医 師       | 951,761       | 91,443  | 1,043,204 | 932,967       | 185,895 | 1,118,862 | 7.3        | 1,106,205     | 8,479  | 1,114,684 | 1,195,021     | 7,715  | 1,202,736 | 7.9        |
| 歯科医師      | -             | -       | -         | -             | -       | -         | -          | 650,000       | 0      | 650,000   | -             | -      | -         | -          |
| 薬剤師       | 490,087       | 101,376 | 591,463   | 462,451       | 100,119 | 562,570   | 4.9        | 651,130       | 15,390 | 666,520   | 736,053       | 28,112 | 764,165   | 14.6       |
| 看護職員      | 231,445       | 46,662  | 278,107   | 248,388       | 51,898  | 300,287   | 8.0        | 258,883       | 53,200 | 312,084   | 263,275       | 57,490 | 320,765   | 2.8        |
| 看護補助職員    | 156,611       | 21,772  | 178,384   | 206,510       | 35,777  | 242,287   | 35.8       | 195,718       | 38,592 | 234,310   | 188,325       | 34,455 | 222,780   | 4.9        |
| 医療技術員     | 259,018       | 42,728  | 301,745   | 275,227       | 49,597  | 324,825   | 7.6        | 291,614       | 59,683 | 351,297   | 292,418       | 59,265 | 351,683   | 0.1        |
| 事務職員      | 227,407       | 46,011  | 273,418   | 226,569       | 45,748  | 272,317   | 0.4        | 225,665       | 37,061 | 262,726   | 240,876       | 44,505 | 285,381   | 8.6        |
| 技能労務員・労務員 | 183,836       | 29,259  | 213,094   | 219,909       | 36,213  | 256,121   | 20.2       | 225,151       | 33,469 | 258,620   | 212,390       | 43,213 | 255,603   | 1.2        |
| 役 員       | -             | -       | -         | -             | -       | -         | -          | 398,353       | 617    | 398,969   | 401,037       | 210    | 401,247   | 0.6        |

| 区 分       | 入院診療収益なし      |         |           |               |         |           |            |               |        |           |               |        |           |            |
|-----------|---------------|---------|-----------|---------------|---------|-----------|------------|---------------|--------|-----------|---------------|--------|-----------|------------|
|           | その他           |         |           |               |         |           |            | 全体            |        |           |               |        |           |            |
|           | 21年6月         |         |           | 23年6月         |         |           | 金額の<br>伸び率 | 21年6月         |        |           | 23年6月         |        |           | 金額の<br>伸び率 |
|           | 平均給料<br>月額(①) | 賞与(②)   | ①+②       | 平均給料<br>月額(①) | 賞与(②)   | ①+②       |            | 平均給料<br>月額(①) | 賞与(②)  | ①+②       | 平均給料<br>月額(①) | 賞与(②)  | ①+②       |            |
| 院 長       | 1,088,107     | 173,489 | 1,261,596 | 1,160,358     | 190,239 | 1,350,597 | 7.1        | 1,980,467     | 8,157  | 1,988,624 | 2,230,831     | 7,042  | 2,237,872 | 12.5       |
| 医 師       | 1,092,333     | 230,056 | 1,322,389 | 957,673       | 163,658 | 1,121,330 | 15.2       | 1,063,081     | 50,464 | 1,113,545 | 1,121,175     | 57,294 | 1,178,469 | 5.8        |
| 歯科医師      | -             | -       | -         | -             | -       | -         | -          | 650,000       | 0      | 650,000   | -             | -      | -         | -          |
| 薬剤師       | 507,700       | 176,408 | 684,108   | 400,428       | 73,132  | 473,560   | 30.8       | 553,487       | 70,221 | 623,708   | 568,810       | 70,177 | 638,987   | 2.4        |
| 看護職員      | 331,627       | 91,224  | 422,851   | 342,040       | 83,487  | 425,527   | 0.6        | 251,354       | 52,020 | 303,374   | 260,413       | 56,338 | 316,751   | 4.4        |
| 看護補助職員    | 245,479       | 48,993  | 294,472   | 233,422       | 63,073  | 296,495   | 0.7        | 179,140       | 31,214 | 210,354   | 193,695       | 35,272 | 228,967   | 8.8        |
| 医療技術員     | 353,532       | 108,870 | 462,402   | 282,371       | 71,276  | 353,646   | 23.5       | 285,701       | 58,054 | 343,755   | 289,045       | 58,470 | 347,515   | 1.1        |
| 事務職員      | 301,513       | 84,186  | 385,699   | 299,004       | 72,120  | 371,124   | 3.8        | 227,670       | 41,829 | 269,498   | 236,741       | 45,558 | 282,299   | 4.7        |
| 技能労務員・労務員 | 181,477       | 18,722  | 200,199   | 342,120       | 87,483  | 429,603   | 114.6      | 207,822       | 31,195 | 239,017   | 218,669       | 43,723 | 262,392   | 9.8        |
| 役 員       | -             | -       | -         | -             | -       | -         | -          | 398,353       | 617    | 398,969   | 401,037       | 210    | 401,247   | 0.6        |

一般診療所（集計2）

（単位：円、％）

| 区 分       | 全体            |        |           |               |         |           |            |               |        |           |               |        |           |            |
|-----------|---------------|--------|-----------|---------------|---------|-----------|------------|---------------|--------|-----------|---------------|--------|-----------|------------|
|           | 個人            |        |           |               |         |           |            | 医療法人          |        |           |               |        |           |            |
|           | 21年6月         |        |           | 23年6月         |         |           | 金額の<br>伸び率 | 21年6月         |        |           | 23年6月         |        |           | 金額の<br>伸び率 |
|           | 平均給料<br>月額(①) | 賞与(②)  | ①+②       | 平均給料<br>月額(①) | 賞与(②)   | ①+②       |            | 平均給料<br>月額(①) | 賞与(②)  | ①+②       | 平均給料<br>月額(①) | 賞与(②)  | ①+②       |            |
| 院 長       | -             | -      | -         | -             | -       | -         | -          | 2,106,147     | 2,383  | 2,108,530 | 2,316,481     | 1,330  | 2,317,811 | 9.9        |
| 医 師       | 973,423       | 92,357 | 1,065,779 | 943,078       | 189,887 | 1,132,965 | 6.3        | 1,147,775     | 12,541 | 1,160,315 | 1,204,965     | 8,551  | 1,213,516 | 4.6        |
| 歯科医師      | -             | -      | -         | -             | -       | -         | -          | 776,978       | 0      | 776,978   | -             | -      | -         | -          |
| 薬剤師       | 489,682       | 95,868 | 585,550   | 463,169       | 95,153  | 558,321   | 4.7        | 585,519       | 20,919 | 606,438   | 740,984       | 28,860 | 769,844   | 26.9       |
| 看護職員      | 233,010       | 45,847 | 278,857   | 252,600       | 51,089  | 303,689   | 8.9        | 267,290       | 55,141 | 322,431   | 269,601       | 56,831 | 326,432   | 1.2        |
| 看護補助職員    | 158,244       | 22,964 | 181,208   | 218,618       | 39,033  | 257,651   | 42.2       | 190,706       | 36,904 | 227,610   | 184,247       | 34,142 | 218,389   | 4.1        |
| 医療技術員     | 260,082       | 44,426 | 304,508   | 282,813       | 52,407  | 335,220   | 10.1       | 282,884       | 58,359 | 341,244   | 281,715       | 58,091 | 339,806   | 0.4        |
| 事務職員      | 227,340       | 45,901 | 273,241   | 227,689       | 45,966  | 273,655   | 0.2        | 227,656       | 38,280 | 265,936   | 239,677       | 43,948 | 283,625   | 6.7        |
| 技能労務員・労務員 | 165,582       | 26,402 | 191,984   | 191,110       | 36,135  | 227,246   | 18.4       | 178,921       | 30,864 | 209,785   | 192,125       | 34,746 | 226,872   | 8.1        |
| 役 員       | -             | -      | -         | -             | -       | -         | -          | 421,456       | 549    | 422,005   | 405,272       | 307    | 405,579   | 3.9        |

| 区 分       | 全体            |         |           |               |         |           |            |               |        |           |               |        |           |            |
|-----------|---------------|---------|-----------|---------------|---------|-----------|------------|---------------|--------|-----------|---------------|--------|-----------|------------|
|           | その他           |         |           |               |         |           |            | 全体            |        |           |               |        |           |            |
|           | 21年6月         |         |           | 23年6月         |         |           | 金額の<br>伸び率 | 21年6月         |        |           | 23年6月         |        |           | 金額の<br>伸び率 |
|           | 平均給料<br>月額(①) | 賞与(②)   | ①+②       | 平均給料<br>月額(①) | 賞与(②)   | ①+②       |            | 平均給料<br>月額(①) | 賞与(②)  | ①+②       | 平均給料<br>月額(①) | 賞与(②)  | ①+②       |            |
| 院 長       | 1,102,059     | 177,707 | 1,279,767 | 1,254,300     | 193,558 | 1,447,858 | 13.1       | 2,073,888     | 8,391  | 2,082,278 | 2,282,563     | 7,179  | 2,289,742 | 10.0       |
| 医 師       | 1,097,517     | 225,351 | 1,322,868 | 949,777       | 159,100 | 1,108,878 | 16.2       | 1,103,014     | 46,617 | 1,149,631 | 1,134,352     | 56,996 | 1,191,349 | 3.6        |
| 歯科医師      | -             | -       | -         | -             | -       | -         | -          | 776,978       | 0      | 776,978   | -             | -      | -         | -          |
| 薬剤師       | 507,700       | 176,408 | 684,108   | 400,428       | 73,132  | 473,560   | 30.8       | 533,572       | 63,863 | 597,435   | 583,338       | 65,449 | 648,786   | 8.6        |
| 看護職員      | 319,826       | 89,171  | 408,997   | 322,463       | 88,352  | 410,815   | 0.4        | 258,549       | 53,208 | 311,757   | 266,422       | 56,155 | 322,577   | 3.5        |
| 看護補助職員    | 162,434       | 19,530  | 181,964   | 218,518       | 58,985  | 277,503   | 52.5       | 179,721       | 32,057 | 211,778   | 191,889       | 35,617 | 227,506   | 7.4        |
| 医療技術員     | 341,985       | 103,820 | 445,805   | 298,415       | 78,002  | 376,417   | 15.6       | 280,713       | 57,667 | 338,380   | 282,838       | 58,429 | 341,267   | 0.9        |
| 事務職員      | 287,345       | 80,551  | 367,896   | 304,366       | 78,168  | 382,534   | 4.0        | 228,439       | 41,983 | 270,422   | 236,925       | 45,396 | 282,321   | 4.4        |
| 技能労務員・労務員 | 206,303       | 38,684  | 244,987   | 342,120       | 87,483  | 429,603   | 75.4       | 175,383       | 29,536 | 204,918   | 194,698       | 35,883 | 230,581   | 12.5       |
| 役 員       | -             | -       | -         | -             | -       | -         | -          | 421,456       | 549    | 422,005   | 405,272       | 307    | 405,579   | 3.9        |

歯科診療所（集計2）

（単位：円、％）

| 区分     | 個人            |        |         |               |         |         |            | 医療法人          |        |           |               |        |           |            |
|--------|---------------|--------|---------|---------------|---------|---------|------------|---------------|--------|-----------|---------------|--------|-----------|------------|
|        | 21年6月         |        |         | 23年6月         |         |         | 金額の<br>伸び率 | 21年6月         |        |           | 23年6月         |        |           | 金額の<br>伸び率 |
|        | 平均給料<br>月額(①) | 賞与(②)  | ①+②     | 平均給料<br>月額(①) | 賞与(②)   | ①+②     |            | 平均給料<br>月額(①) | 賞与(②)  | ①+②       | 平均給料<br>月額(①) | 賞与(②)  | ①+②       |            |
| 院 長    | —             | —      | —       | —             | —       | —       | —          | 1,139,977     | 21,751 | 1,161,728 | 1,098,981     | 1,157  | 1,100,139 | △ 5.3      |
| 歯科医師   | 505,380       | 54,275 | 559,656 | 470,164       | 64,721  | 534,885 | △ 4.4      | 546,311       | 25,421 | 571,732   | 537,294       | 46,122 | 583,416   | 2.0        |
| 歯科衛生士  | 208,000       | 32,786 | 240,786 | 211,222       | 30,717  | 241,939 | 0.5        | 211,495       | 28,190 | 239,685   | 237,587       | 33,336 | 270,923   | 13.0       |
| 歯科技工士  | 289,128       | 38,356 | 327,485 | 310,330       | 43,082  | 353,412 | 7.9        | 327,391       | 39,665 | 367,056   | 327,486       | 35,531 | 363,017   | △ 1.1      |
| 薬剤師    | 377,613       | 38,542 | 416,154 | 525,000       | 181,250 | 706,250 | 69.7       | —             | —      | —         | —             | —      | —         | —          |
| 事務職員   | 196,786       | 25,117 | 221,904 | 220,416       | 36,551  | 256,968 | 15.8       | 207,299       | 20,270 | 227,569   | 254,601       | 22,306 | 276,907   | 21.7       |
| その他の職員 | 166,965       | 21,704 | 188,669 | 197,266       | 28,774  | 226,039 | 19.8       | 162,985       | 17,008 | 179,994   | 175,738       | 24,723 | 200,461   | 11.4       |
| 役 員    | —             | —      | —       | —             | —       | —       | —          | 296,099       | 117    | 296,216   | 268,894       | 0      | 268,894   | △ 9.2      |

| 区分     | その他           |         |         |               |         |           |            | 全体            |        |           |               |         |           |            |
|--------|---------------|---------|---------|---------------|---------|-----------|------------|---------------|--------|-----------|---------------|---------|-----------|------------|
|        | 21年6月         |         |         | 23年6月         |         |           | 金額の<br>伸び率 | 21年6月         |        |           | 23年6月         |         |           | 金額の<br>伸び率 |
|        | 平均給料<br>月額(①) | 賞与(②)   | ①+②     | 平均給料<br>月額(①) | 賞与(②)   | ①+②       |            | 平均給料<br>月額(①) | 賞与(②)  | ①+②       | 平均給料<br>月額(①) | 賞与(②)   | ①+②       |            |
| 院 長    | —             | —       | —       | 1,164,925     | 132,063 | 1,296,988 | —          | 1,139,977     | 21,751 | 1,161,728 | 1,100,764     | 4,695   | 1,105,459 | △ 4.8      |
| 歯科医師   | 601,483       | 146,111 | 747,594 | 443,132       | 146,431 | 589,563   | △ 21.1     | 524,122       | 44,848 | 568,970   | 494,737       | 58,292  | 553,029   | △ 2.8      |
| 歯科衛生士  | 211,977       | 55,969  | 267,946 | 250,681       | 72,451  | 323,132   | 20.6       | 209,175       | 31,620 | 240,794   | 219,688       | 32,075  | 251,763   | 4.6        |
| 歯科技工士  | —             | —       | —       | 397,501       | 95,650  | 493,150   | —          | 304,008       | 38,845 | 342,854   | 319,709       | 42,302  | 362,011   | 5.6        |
| 薬剤師    | —             | —       | —       | —             | —       | —         | —          | 377,613       | 38,542 | 416,154   | 525,000       | 181,250 | 706,250   | 69.7       |
| 事務職員   | 221,223       | 55,654  | 276,877 | 213,296       | 54,634  | 267,929   | △ 3.2      | 200,215       | 23,846 | 224,061   | 230,295       | 32,645  | 262,940   | 17.4       |
| その他の職員 | 94,120        | 0       | 94,120  | —             | —       | —         | —          | 165,723       | 20,622 | 186,344   | 192,529       | 27,919  | 220,449   | 18.3       |
| 役 員    | —             | —       | —       | —             | —       | —         | —          | 296,099       | 117    | 296,216   | 268,894       | 0       | 268,894   | △ 9.2      |

# (10) 一般病院 職種別常勤職員1人平均給料月額推移

医療法人・その他法人

(単位:円、%)

|           | 15年6月      | 17年6月      |            | 19年6月      |            | 21年6月      |            | 23年6月      |            |
|-----------|------------|------------|------------|------------|------------|------------|------------|------------|------------|
|           | 平均給料<br>月額 | 平均給料<br>月額 | 金額の<br>伸び率 | 平均給料<br>月額 | 金額の<br>伸び率 | 平均給料<br>月額 | 金額の<br>伸び率 | 平均給料<br>月額 | 金額の<br>伸び率 |
| 病院長       | 2,306,891  | 2,311,785  | 0.2        | 2,376,009  | 2.8        | 2,426,283  | 2.1        | 2,272,710  | △ 6.3      |
| 医師・歯科医師   | 968,484    | 1,044,929  | 7.9        | 1,092,898  | 4.6        | 1,121,869  | 2.7        | 1,154,236  | 2.9        |
| 医師        |            | 1,049,041  | —          | 1,097,850  | 4.7        | 1,125,919  | 2.6        | 1,160,268  | 3.1        |
| 歯科医師      |            | 766,520    | —          | 753,829    | △ 1.7      | 856,820    | 13.7       | 778,627    | △ 9.1      |
| 薬剤師       | 342,928    | 352,111    | 2.7        | 339,245    | △ 3.7      | 334,975    | △ 1.3      | 357,007    | 6.6        |
| 看護職員      | 312,252    | 314,333    | 0.7        | 310,733    | △ 1.1      | 317,515    | 2.2        | 317,442    | 0.0        |
| 看護補助職員    | 186,196    | 192,469    | 3.4        | 193,906    | 0.7        | 192,197    | △ 0.9      | 196,223    | 2.1        |
| 医療技術員     | 318,494    | 305,475    | △ 4.1      | 295,436    | △ 3.3      | 293,284    | △ 0.7      | 289,433    | △ 1.3      |
| 事務職員      | 290,696    | 292,159    | 0.5        | 276,777    | △ 5.3      | 284,835    | 2.9        | 275,659    | △ 3.2      |
| 技能労務員・労務員 | 222,140    | 223,915    | 0.8        | 215,368    | △ 3.8      | 209,722    | △ 2.6      | 217,587    | 3.8        |
| 役員        | 796,991    | 906,526    | 13.7       | 1,045,242  | 15.3       | 1,008,187  | △ 3.5      | 845,731    | △ 16.1     |

(注) 1. 「15年6月」から「19年6月」は、介護収益のない病院の集計である。「21年6月」および「23年6月」は医療・介護収益に占める介護収益の割合が2%未満の病院の集計である。(以下同様)

2. 給料(本俸又はこれに準ずるもの)には、扶養手当、時間外勤務手当、役付手当、通勤手当等職員に支払ったすべてのものが含まれる。(以下同様)

3. 「金額の伸び率」は、前回調査との比較である。(以下同様)

4. 「その他法人」とは、公益法人、社会福祉法人、医療生協、社会医療法人、その他の法人などである。(以下同様)

5. 「看護職員」とは、保健師、助産師、看護師、准看護師である。(以下同様)

6. 「医療技術員」とは、診療放射線技師、臨床検査技師、栄養士、理学療法士、作業療法士、歯科技工士など医療に関わる専門技術員である。(以下同様)



国公立・公的・社会保険関係法人

(単位:円、%)

|           | 15年6月      | 17年6月      |            | 19年6月      |            | 21年6月      |            | 23年6月      |            |
|-----------|------------|------------|------------|------------|------------|------------|------------|------------|------------|
|           | 平均給料<br>月額 | 平均給料<br>月額 | 金額の<br>伸び率 | 平均給料<br>月額 | 金額の<br>伸び率 | 平均給料<br>月額 | 金額の<br>伸び率 | 平均給料<br>月額 | 金額の<br>伸び率 |
| 病院長       | 1,180,021  | 1,256,071  | 6.4        | 1,316,689  | 4.8        | 1,328,481  | 0.9        | 1,384,673  | 4.2        |
| 医師・歯科医師   | 881,401    | 917,800    | 4.1        | 950,957    | 3.6        | 1,029,881  | 8.3        | 1,053,335  | 2.3        |
| 医師        |            | 918,832    | —          | 952,936    | 3.7        | 1,031,116  | 8.2        | 1,055,113  | 2.3        |
| 歯科医師      |            | 848,613    | —          | 840,382    | △ 1.0      | 947,746    | 12.8       | 943,782    | △ 0.4      |
| 薬剤師       | 437,435    | 434,374    | △ 0.7      | 407,540    | △ 6.2      | 415,626    | 2.0        | 409,035    | △ 1.6      |
| 看護職員      | 370,735    | 366,440    | △ 1.2      | 356,942    | △ 2.6      | 359,670    | 0.8        | 348,174    | △ 3.2      |
| 看護補助職員    | 252,383    | 248,620    | △ 1.5      | 231,016    | △ 7.1      | 231,228    | 0.1        | 220,578    | △ 4.6      |
| 医療技術員     | 413,468    | 407,254    | △ 1.5      | 384,748    | △ 5.5      | 378,114    | △ 1.7      | 367,479    | △ 2.8      |
| 事務職員      | 413,671    | 389,252    | △ 5.9      | 382,555    | △ 1.7      | 367,790    | △ 3.9      | 352,541    | △ 4.1      |
| 技能労務員・労務員 | 327,877    | 336,653    | 2.7        | 322,690    | △ 4.1      | 338,731    | 5.0        | 291,528    | △ 13.9     |
| 役員        | —          | 376,566    | —          | 595,547    | 58.2       | 488,730    | △ 17.9     | 536,825    | 9.8        |

全体(医療法人・その他法人＋国公立・公的・社会保険関係法人)

(単位:円、%)

|           | 15年6月      | 17年6月      |            | 19年6月      |            | 21年6月      |            | 23年6月      |            |
|-----------|------------|------------|------------|------------|------------|------------|------------|------------|------------|
|           | 平均給料<br>月額 | 平均給料<br>月額 | 金額の<br>伸び率 | 平均給料<br>月額 | 金額の<br>伸び率 | 平均給料<br>月額 | 金額の<br>伸び率 | 平均給料<br>月額 | 金額の<br>伸び率 |
| 病院長       | 1,875,422  | 1,958,601  | 4.4        | 2,026,514  | 3.5        | 2,024,913  | △ 0.1      | 1,957,747  | △ 3.3      |
| 医師・歯科医師   | 915,250    | 962,871    | 5.2        | 1,002,247  | 4.1        | 1,063,857  | 6.1        | 1,091,331  | 2.6        |
| 医師        |            | 964,999    | —          | 1,005,408  | 4.2        | 1,066,127  | 6.0        | 1,094,715  | 2.7        |
| 歯科医師      |            | 819,689    | —          | 812,984    | △ 0.8      | 913,833    | 12.4       | 881,989    | △ 3.5      |
| 薬剤師       | 395,013    | 397,877    | 0.7        | 375,306    | △ 5.7      | 377,646    | 0.6        | 384,692    | 1.9        |
| 看護職員      | 346,744    | 345,797    | △ 0.3      | 337,910    | △ 2.3      | 342,846    | 1.5        | 335,314    | △ 2.2      |
| 看護補助職員    | 202,316    | 204,876    | 1.3        | 201,221    | △ 1.8      | 200,397    | △ 0.4      | 200,841    | 0.2        |
| 医療技術員     | 365,755    | 356,061    | △ 2.7      | 338,192    | △ 5.0      | 331,721    | △ 1.9      | 323,001    | △ 2.6      |
| 事務職員      | 342,700    | 333,483    | △ 2.7      | 320,042    | △ 4.0      | 318,888    | △ 0.4      | 306,671    | △ 3.8      |
| 技能労務員・労務員 | 282,006    | 285,212    | 1.1        | 268,181    | △ 6.0      | 268,811    | 0.2        | 249,806    | △ 7.1      |
| 役員        | 796,991    | 878,159    | 10.2       | 1,028,642  | 17.1       | 976,850    | △ 5.0      | 831,194    | △ 14.9     |

(11) 療養病床を有する病院の損益状況

療養病床60%以上の一般病院（集計1）

（1施設当たり損益）

|                          | 法人・その他 |               |       |             |       |       |          |       |       |     |       |                |       |              |     |
|--------------------------|--------|---------------|-------|-------------|-------|-------|----------|-------|-------|-----|-------|----------------|-------|--------------|-----|
|                          | 医療法人   |               |       |             |       | 国 立   |          |       |       |     | 公 立   |                |       |              |     |
|                          | 金額     |               | 構成比率  |             | 金額の   | 金額    |          | 構成比率  |       | 金額の | 金額    |                | 構成比率  |              | 金額の |
|                          | 21年6月  | 23年6月         | 21年6月 | 23年6月       | 伸び率   | 21年6月 | 23年6月    | 21年6月 | 23年6月 | 伸び率 | 21年6月 | 23年6月          | 21年6月 | 23年6月        | 伸び率 |
|                          | 千円     | 千円            | %     | %           | %     | 千円    | 千円       | %     | %     | %   | 千円    | 千円             | %     | %            | %   |
| I 医業収益                   | 82,728 | <b>87,894</b> | 99.8  | <b>99.8</b> | 6.2   | —     | —        | —     | —     | —   | *     | <b>34,965</b>  | *     | <b>99.8</b>  | —   |
| 1. 入院診療収益                | 67,192 | <b>74,086</b> | 81.1  | <b>84.1</b> | 10.3  | —     | —        | —     | —     | —   | *     | <b>23,805</b>  | *     | <b>68.0</b>  | —   |
| 2. 特別の療養環境収益             | 455    | <b>794</b>    | 0.5   | <b>0.9</b>  | 74.5  | —     | —        | —     | —     | —   | *     | <b>63</b>      | *     | <b>0.2</b>   | —   |
| 3. 外来診療収益                | 11,570 | <b>10,507</b> | 14.0  | <b>11.9</b> | -9.2  | —     | —        | —     | —     | —   | *     | <b>9,633</b>   | *     | <b>27.5</b>  | —   |
| 4. その他の医業収益              | 3,510  | <b>2,507</b>  | 4.2   | <b>2.8</b>  | -28.6 | —     | —        | —     | —     | —   | *     | <b>1,464</b>   | *     | <b>4.2</b>   | —   |
| II 介護収益                  | 160    | <b>190</b>    | 0.2   | <b>0.2</b>  | 18.8  | —     | —        | —     | —     | —   | *     | <b>55</b>      | *     | <b>0.2</b>   | —   |
| III 医業・介護費用              | 78,396 | <b>79,677</b> | 94.6  | <b>90.5</b> | 1.6   | —     | —        | —     | —     | —   | *     | <b>46,274</b>  | *     | <b>132.1</b> | —   |
| 1. 給与費                   | 47,117 | <b>52,210</b> | 56.8  | <b>59.3</b> | 10.8  | —     | —        | —     | —     | —   | *     | <b>30,451</b>  | *     | <b>87.0</b>  | —   |
| 2. 医薬品費                  | 4,539  | <b>4,504</b>  | 5.5   | <b>5.1</b>  | -0.8  | —     | —        | —     | —     | —   | *     | <b>4,375</b>   | *     | <b>12.5</b>  | —   |
| 3. 給食用材料費                | 1,242  | <b>1,357</b>  | 1.5   | <b>1.5</b>  | 9.3   | —     | —        | —     | —     | —   | *     | <b>609</b>     | *     | <b>1.7</b>   | —   |
| 4. 診療材料費・医療消耗器具備品費       | 3,057  | <b>2,644</b>  | 3.7   | <b>3.0</b>  | -13.5 | —     | —        | —     | —     | —   | *     | <b>1,682</b>   | *     | <b>4.8</b>   | —   |
| 5. 委託費                   | 5,081  | <b>5,022</b>  | 6.1   | <b>5.7</b>  | -1.2  | —     | —        | —     | —     | —   | *     | <b>3,488</b>   | *     | <b>10.0</b>  | —   |
| 6. 減価償却費                 | 2,755  | <b>3,015</b>  | 3.3   | <b>3.4</b>  | 9.4   | —     | —        | —     | —     | —   | *     | <b>1,873</b>   | *     | <b>5.3</b>   | —   |
| (再掲)建物減価償却費              | 1,425  | <b>1,493</b>  | 1.7   | <b>1.7</b>  | 4.8   | —     | —        | —     | —     | —   | *     | <b>1,234</b>   | *     | <b>3.5</b>   | —   |
| (再掲)医療機器減価償却費            | 540    | <b>454</b>    | 0.7   | <b>0.5</b>  | -15.9 | —     | —        | —     | —     | —   | *     | <b>506</b>     | *     | <b>1.4</b>   | —   |
| 7. 設備関係費                 | 4,553  | <b>3,198</b>  | 5.5   | <b>3.6</b>  | -29.8 | —     | —        | —     | —     | —   | *     | <b>1,149</b>   | *     | <b>3.3</b>   | —   |
| 8. 経費                    | 9,186  | <b>6,491</b>  | 11.1  | <b>7.4</b>  | -29.3 | —     | —        | —     | —     | —   | *     | <b>2,590</b>   | *     | <b>7.4</b>   | —   |
| 9. その他の医業費用              | 866    | <b>1,237</b>  | 1.0   | <b>1.4</b>  | 42.8  | —     | —        | —     | —     | —   | *     | <b>56</b>      | *     | <b>0.2</b>   | —   |
| IV 損益差額(I + II - III)    | 4,491  | <b>8,407</b>  | 5.4   | <b>9.5</b>  | —     | —     | —        | —     | —     | —   | *     | <b>-11,253</b> | *     | <b>-32.1</b> | —   |
| V その他の医業・介護関連収益          | 2,614  | <b>1,816</b>  | 3.2   | <b>2.1</b>  | -30.5 | —     | —        | —     | —     | —   | *     | <b>9,413</b>   | *     | <b>26.9</b>  | —   |
| VI その他の医業・介護関連費用         | 2,486  | <b>1,964</b>  | 3.0   | <b>2.2</b>  | -21.0 | —     | —        | —     | —     | —   | *     | <b>669</b>     | *     | <b>1.9</b>   | —   |
| VII 総損益差額(IV + V - VI)   | 4,620  | <b>8,259</b>  | 5.6   | <b>9.4</b>  | —     | —     | —        | —     | —     | —   | *     | <b>-2,510</b>  | *     | <b>-7.2</b>  | —   |
| VIII 税金                  | 1,964  | <b>1,908</b>  | 2.4   | <b>2.2</b>  | -2.9  | —     | —        | —     | —     | —   | *     | <b>0</b>       | *     | <b>0.0</b>   | —   |
| IX 税引後の総損益差額(VII - VIII) | 2,656  | <b>6,351</b>  | 3.2   | <b>7.2</b>  | —     | —     | —        | —     | —     | —   | *     | <b>-2,510</b>  | *     | <b>-7.2</b>  | —   |
| 施設数                      | 53     | <b>87</b>     | —     | —           | —     | 0     | <b>0</b> | —     | —     | —   | *     | <b>7</b>       | —     | —            | —   |
| 平均病床数                    | 123    | <b>121</b>    | —     | —           | —     | —     | —        | —     | —     | —   | *     | <b>62</b>      | —     | —            | —   |

## 療養病床60%以上の一般病院（集計1）

（1施設当たり損益）

|                          | 法人・その他 |          |       |       |     |          |       |       |       |     |            |                |       |             |       |
|--------------------------|--------|----------|-------|-------|-----|----------|-------|-------|-------|-----|------------|----------------|-------|-------------|-------|
|                          | 公 的    |          |       |       |     | 社会保険関係法人 |       |       |       |     | その他        |                |       |             |       |
|                          | 金額     |          | 構成比率  |       | 金額の | 金額       |       | 構成比率  |       | 金額の | 金額         |                | 構成比率  |             | 金額の   |
|                          | 21年6月  | 23年6月    | 21年6月 | 23年6月 | 伸び率 | 21年6月    | 23年6月 | 21年6月 | 23年6月 | 伸び率 | 21年6月      | 23年6月          | 21年6月 | 23年6月       | 伸び率   |
|                          | 千円     | 千円       | %     | %     | %   | 千円       | 千円    | %     | %     | %   | 千円         | 千円             | %     | %           | %     |
| I 医業収益                   | *      | —        | *     | —     | —   | —        | *     | —     | *     | —   | 93,773     | <b>105,468</b> | 99.7  | <b>99.9</b> | 12.5  |
| 1. 入院診療収益                | *      | —        | *     | —     | —   | —        | *     | —     | *     | —   | 82,604     | <b>85,447</b>  | 87.9  | <b>80.9</b> | 3.4   |
| 2. 特別の療養環境収益             | *      | —        | *     | —     | —   | —        | *     | —     | *     | —   | 568        | <b>4,098</b>   | 0.6   | <b>3.9</b>  | 621.5 |
| 3. 外来診療収益                | *      | —        | *     | —     | —   | —        | *     | —     | *     | —   | 9,424      | <b>11,864</b>  | 10.0  | <b>11.2</b> | 25.9  |
| 4. その他の医業収益              | *      | —        | *     | —     | —   | —        | *     | —     | *     | —   | 1,177      | <b>4,059</b>   | 1.3   | <b>3.8</b>  | 244.9 |
| II 介護収益                  | *      | —        | *     | —     | —   | —        | *     | —     | *     | —   | 240        | <b>119</b>     | 0.3   | <b>0.1</b>  | -50.4 |
| III 医業・介護費用              | *      | —        | *     | —     | —   | —        | *     | —     | *     | —   | 85,216     | <b>99,332</b>  | 90.6  | <b>94.1</b> | 16.6  |
| 1. 給与費                   | *      | —        | *     | —     | —   | —        | *     | —     | *     | —   | 56,096     | <b>66,828</b>  | 59.7  | <b>63.3</b> | 19.1  |
| 2. 医薬品費                  | *      | —        | *     | —     | —   | —        | *     | —     | *     | —   | 5,255      | <b>4,414</b>   | 5.6   | <b>4.2</b>  | -16.0 |
| 3. 給食用材料費                | *      | —        | *     | —     | —   | —        | *     | —     | *     | —   | 1,280      | <b>1,197</b>   | 1.4   | <b>1.1</b>  | -6.5  |
| 4. 診療材料費・医療消耗器具備品費       | *      | —        | *     | —     | —   | —        | *     | —     | *     | —   | 3,937      | <b>3,174</b>   | 4.2   | <b>3.0</b>  | -19.4 |
| 5. 委託費                   | *      | —        | *     | —     | —   | —        | *     | —     | *     | —   | 5,886      | <b>6,772</b>   | 6.3   | <b>6.4</b>  | 15.1  |
| 6. 減価償却費                 | *      | —        | *     | —     | —   | —        | *     | —     | *     | —   | 3,178      | <b>3,344</b>   | 3.4   | <b>3.2</b>  | 5.2   |
| (再掲)建物減価償却費              | *      | —        | *     | —     | —   | —        | *     | —     | *     | —   | 832        | <b>1,197</b>   | 0.9   | <b>1.1</b>  | 43.9  |
| (再掲)医療機器減価償却費            | *      | —        | *     | —     | —   | —        | *     | —     | *     | —   | 833        | <b>593</b>     | 0.9   | <b>0.6</b>  | -28.8 |
| 7. 設備関係費                 | *      | —        | *     | —     | —   | —        | *     | —     | *     | —   | 1,628      | <b>3,910</b>   | 1.7   | <b>3.7</b>  | 140.2 |
| 8. 経費                    | *      | —        | *     | —     | —   | —        | *     | —     | *     | —   | 7,788      | <b>8,166</b>   | 8.3   | <b>7.7</b>  | 4.9   |
| 9. その他の医業費用              | *      | —        | *     | —     | —   | —        | *     | —     | *     | —   | 167        | <b>1,526</b>   | 0.2   | <b>1.4</b>  | 813.8 |
| IV 損益差額(I + II - III)    | *      | —        | *     | —     | —   | —        | *     | —     | *     | —   | 8,797      | <b>6,255</b>   | 9.4   | <b>5.9</b>  | —     |
| V その他の医業・介護関連収益          | *      | —        | *     | —     | —   | —        | *     | —     | *     | —   | 2,457      | <b>1,496</b>   | 2.6   | <b>1.4</b>  | -39.1 |
| VI その他の医業・介護関連費用         | *      | —        | *     | —     | —   | —        | *     | —     | *     | —   | 1,186      | <b>2,538</b>   | 1.3   | <b>2.4</b>  | 114.0 |
| VII 総損益差額(IV + V - VI)   | *      | —        | *     | —     | —   | —        | *     | —     | *     | —   | 10,068     | <b>5,212</b>   | 10.7  | <b>4.9</b>  | —     |
| VIII 税金                  | *      | —        | *     | —     | —   | —        | *     | —     | *     | —   | 323        | <b>217</b>     | 0.3   | <b>0.2</b>  | -32.8 |
| IX 税引後の総損益差額(VII - VIII) | *      | —        | *     | —     | —   | —        | *     | —     | *     | —   | 9,745      | <b>4,995</b>   | 10.4  | <b>4.7</b>  | —     |
| 施設数                      | *      | <b>0</b> | —     | —     | —   | <b>0</b> | *     | —     | —     | —   | <b>5</b>   | <b>18</b>      | —     | —           | —     |
| 平均病床数                    | *      | —        | —     | —     | —   | —        | *     | —     | —     | —   | <b>116</b> | <b>136</b>     | —     | —           | —     |

## 療養病床60%以上の一般病院（集計1）

（1施設当たり損益）

|                          | 法人・その他   |               |       |             |       | 個 人    |               |       |              |         | 全 体    |               |       |             |       |
|--------------------------|----------|---------------|-------|-------------|-------|--------|---------------|-------|--------------|---------|--------|---------------|-------|-------------|-------|
|                          | 法人・その他全体 |               |       |             |       |        |               |       |              |         |        |               |       |             |       |
|                          | 金額       |               | 構成比率  |             | 金額の   | 金額     |               | 構成比率  |              | 金額の     | 金額     |               | 構成比率  |             | 金額の   |
|                          | 21年6月    | 23年6月         | 21年6月 | 23年6月       | 伸び率   | 21年6月  | 23年6月         | 21年6月 | 23年6月        | 伸び率     | 21年6月  | 23年6月         | 21年6月 | 23年6月       | 伸び率   |
|                          | 千円       | 千円            | %     | %           | %     | 千円     | 千円            | %     | %            | %       | 千円     | 千円            | %     | %           | %     |
| I 医業収益                   | 82,231   | <b>87,515</b> | 99.8  | <b>99.8</b> | 6.4   | 49,591 | <b>42,167</b> | 100.0 | <b>100.0</b> | -15.0   | 79,264 | <b>83,492</b> | 99.8  | <b>99.8</b> | 5.3   |
| 1. 入院診療収益                | 67,016   | <b>72,626</b> | 81.3  | <b>82.8</b> | 8.4   | 38,572 | <b>31,488</b> | 77.8  | <b>74.7</b>  | -18.4   | 64,430 | <b>68,976</b> | 81.1  | <b>82.5</b> | 7.1   |
| 2. 特別の療養環境収益             | 449      | <b>1,268</b>  | 0.5   | <b>1.4</b>  | 182.4 | 609    | <b>62</b>     | 1.2   | <b>0.1</b>   | -89.8   | 464    | <b>1,161</b>  | 0.6   | <b>1.4</b>  | 150.2 |
| 3. 外来診療収益                | 11,512   | <b>10,796</b> | 14.0  | <b>12.3</b> | -6.2  | 8,846  | <b>9,130</b>  | 17.8  | <b>21.7</b>  | 3.2     | 11,270 | <b>10,648</b> | 14.2  | <b>12.7</b> | -5.5  |
| 4. その他の医業収益              | 3,254    | <b>2,825</b>  | 3.9   | <b>3.2</b>  | -13.2 | 1,564  | <b>1,488</b>  | 3.2   | <b>3.5</b>   | -4.9    | 3,100  | <b>2,707</b>  | 3.9   | <b>3.2</b>  | -12.7 |
| II 介護収益                  | 161      | <b>173</b>    | 0.2   | <b>0.2</b>  | 7.5   | 0      | <b>0</b>      | 0.0   | <b>0.0</b>   | —       | 147    | <b>157</b>    | 0.2   | <b>0.2</b>  | 6.8   |
| III 医業・介護費用              | 77,914   | <b>80,923</b> | 94.6  | <b>92.3</b> | 3.9   | 49,928 | <b>39,712</b> | 100.7 | <b>94.2</b>  | -20.5   | 75,369 | <b>77,267</b> | 94.9  | <b>92.4</b> | 2.5   |
| 1. 給与費                   | 47,223   | <b>53,259</b> | 57.3  | <b>60.7</b> | 12.8  | 26,949 | <b>21,565</b> | 54.3  | <b>51.1</b>  | -20.0   | 45,380 | <b>50,447</b> | 57.1  | <b>60.3</b> | 11.2  |
| 2. 医薬品費                  | 4,702    | <b>4,523</b>  | 5.7   | <b>5.2</b>  | -3.8  | 5,302  | <b>5,087</b>  | 10.7  | <b>12.1</b>  | -4.1    | 4,756  | <b>4,573</b>  | 6.0   | <b>5.5</b>  | -3.8  |
| 3. 給食用材料費                | 1,207    | <b>1,288</b>  | 1.5   | <b>1.5</b>  | 6.7   | 523    | <b>1,342</b>  | 1.1   | <b>3.2</b>   | 156.6   | 1,145  | <b>1,293</b>  | 1.4   | <b>1.5</b>  | 12.9  |
| 4. 診療材料費・医療消耗器具備品費       | 3,068    | <b>2,672</b>  | 3.7   | <b>3.0</b>  | -12.9 | 1,299  | <b>984</b>    | 2.6   | <b>2.3</b>   | -24.2   | 2,907  | <b>2,522</b>  | 3.7   | <b>3.0</b>  | -13.2 |
| 5. 委託費                   | 5,146    | <b>5,228</b>  | 6.2   | <b>6.0</b>  | 1.6   | 4,058  | <b>2,661</b>  | 8.2   | <b>6.3</b>   | -34.4   | 5,047  | <b>5,000</b>  | 6.4   | <b>6.0</b>  | -0.9  |
| 6. 減価償却費                 | 2,773    | <b>2,990</b>  | 3.4   | <b>3.4</b>  | 7.8   | 1,477  | <b>1,004</b>  | 3.0   | <b>2.4</b>   | -32.0   | 2,655  | <b>2,814</b>  | 3.3   | <b>3.4</b>  | 6.0   |
| (再掲)建物減価償却費              | 1,362    | <b>1,417</b>  | 1.7   | <b>1.6</b>  | 4.0   | 694    | <b>458</b>    | 1.4   | <b>1.1</b>   | -34.0   | 1,302  | <b>1,331</b>  | 1.6   | <b>1.6</b>  | 2.2   |
| (再掲)医療機器減価償却費            | 586      | <b>496</b>    | 0.7   | <b>0.6</b>  | -15.4 | 205    | <b>185</b>    | 0.4   | <b>0.4</b>   | -9.8    | 552    | <b>469</b>    | 0.7   | <b>0.6</b>  | -15.0 |
| 7. 設備関係費                 | 4,171    | <b>3,232</b>  | 5.1   | <b>3.7</b>  | -22.5 | 3,607  | <b>3,286</b>  | 7.3   | <b>7.8</b>   | -8.9    | 4,120  | <b>3,237</b>  | 5.2   | <b>3.9</b>  | -21.4 |
| 8. 経費                    | 8,837    | <b>6,522</b>  | 10.7  | <b>7.4</b>  | -26.2 | 6,709  | <b>3,582</b>  | 13.5  | <b>8.5</b>   | -46.6   | 8,643  | <b>6,261</b>  | 10.9  | <b>7.5</b>  | -27.6 |
| 9. その他の医業費用              | 787      | <b>1,208</b>  | 1.0   | <b>1.4</b>  | 53.5  | 5      | <b>202</b>    | 0.0   | <b>0.5</b>   | 3,940.0 | 716    | <b>1,119</b>  | 0.9   | <b>1.3</b>  | 56.3  |
| IV 損益差額(I + II - III)    | 4,479    | <b>6,765</b>  | 5.4   | <b>7.7</b>  | —     | -337   | <b>2,455</b>  | -0.7  | <b>5.8</b>   | —       | 4,041  | <b>6,382</b>  | 5.1   | <b>7.6</b>  | —     |
| V その他の医業・介護関連収益          | 2,873    | <b>2,235</b>  | 3.5   | <b>2.5</b>  | -22.2 | 621    | <b>283</b>    | 1.3   | <b>0.7</b>   | -54.4   | 2,668  | <b>2,062</b>  | 3.4   | <b>2.5</b>  | -22.7 |
| VI その他の医業・介護関連費用         | 2,310    | <b>1,991</b>  | 2.8   | <b>2.3</b>  | -13.8 | 538    | <b>627</b>    | 1.1   | <b>1.5</b>   | 16.5    | 2,149  | <b>1,870</b>  | 2.7   | <b>2.2</b>  | -13.0 |
| VII 総損益差額(IV + V - VI)   | 5,042    | <b>7,009</b>  | 6.1   | <b>8.0</b>  | —     | -255   | <b>2,111</b>  | -0.5  | <b>5.0</b>   | —       | 4,560  | <b>6,574</b>  | 5.7   | <b>7.9</b>  | —     |
| VIII 税金                  | 1,762    | <b>1,504</b>  | 2.1   | <b>1.7</b>  | -14.6 | —      | <b>—</b>      | —     | <b>—</b>     | —       | —      | <b>—</b>      | —     | <b>—</b>    | —     |
| IX 税引後の総損益差額(VII - VIII) | 3,280    | <b>5,505</b>  | 4.0   | <b>6.3</b>  | —     | —      | <b>—</b>      | —     | <b>—</b>     | —       | —      | <b>—</b>      | —     | <b>—</b>    | —     |
| 施設数                      | 60       | <b>113</b>    | —     | <b>—</b>    | —     | 6      | <b>11</b>     | —     | <b>—</b>     | —       | 66     | <b>124</b>    | —     | <b>—</b>    | —     |
| 平均病床数                    | 120      | <b>120</b>    | —     | <b>—</b>    | —     | 100    | <b>71</b>     | —     | <b>—</b>     | —       | 118    | <b>115</b>    | —     | <b>—</b>    | —     |

（注）個人立の病院の総損益差額からは、開設者の報酬となる部分以外に、建物、設備について現存物の価値以上の改善を行うための内部資金に充てられることが考えられる。

## 療養病床60%以上の一般病院（集計1）

## （1施設当たり損益）

|                        | （参考）国公立を除く |               |       |             |            | （参考）国公立 |                |       |              |            |
|------------------------|------------|---------------|-------|-------------|------------|---------|----------------|-------|--------------|------------|
|                        | 金額         |               | 構成比率  |             | 金額の<br>伸び率 | 金額      |                | 構成比率  |              | 金額の<br>伸び率 |
|                        | 21年6月      | 23年6月         | 21年6月 | 23年6月       |            | 21年6月   | 23年6月          | 21年6月 | 23年6月        |            |
|                        | 千円         | 千円            | %     | %           | %          | 千円      | 千円             | %     | %            | %          |
| I 医業収益                 | 80,075     | <b>86,395</b> | 99.8  | <b>99.8</b> | 7.9        | *       | <b>34,965</b>  | *     | <b>99.8</b>  | —          |
| 1. 入院診療収益              | 65,141     | <b>71,679</b> | 81.2  | <b>82.8</b> | 10.0       | *       | <b>23,805</b>  | *     | <b>68.0</b>  | —          |
| 2. 特別の療養環境収益           | 471        | <b>1,227</b>  | 0.6   | <b>1.4</b>  | 160.5      | *       | <b>63</b>      | *     | <b>0.2</b>   | —          |
| 3. 外来診療収益              | 11,330     | <b>10,709</b> | 14.1  | <b>12.4</b> | -5.5       | *       | <b>9,633</b>   | *     | <b>27.5</b>  | —          |
| 4. その他の医業収益            | 3,132      | <b>2,781</b>  | 3.9   | <b>3.2</b>  | -11.2      | *       | <b>1,464</b>   | *     | <b>4.2</b>   | —          |
| II 介護収益                | 149        | <b>163</b>    | 0.2   | <b>0.2</b>  | 9.4        | *       | <b>55</b>      | *     | <b>0.2</b>   | —          |
| III 医業・介護費用            | 75,972     | <b>79,121</b> | 94.7  | <b>91.4</b> | 4.1        | *       | <b>46,274</b>  | *     | <b>132.1</b> | —          |
| 1. 給与費                 | 45,702     | <b>51,643</b> | 57.0  | <b>59.7</b> | 13.0       | *       | <b>30,451</b>  | *     | <b>87.0</b>  | —          |
| 2. 医薬品費                | 4,791      | <b>4,585</b>  | 6.0   | <b>5.3</b>  | -4.3       | *       | <b>4,375</b>   | *     | <b>12.5</b>  | —          |
| 3. 給食用材料費              | 1,162      | <b>1,334</b>  | 1.4   | <b>1.5</b>  | 14.8       | *       | <b>609</b>     | *     | <b>1.7</b>   | —          |
| 4. 診療材料費・医療消耗器具備品費     | 2,941      | <b>2,572</b>  | 3.7   | <b>3.0</b>  | -12.5      | *       | <b>1,682</b>   | *     | <b>4.8</b>   | —          |
| 5. 委託費                 | 5,060      | <b>5,091</b>  | 6.3   | <b>5.9</b>  | 0.6        | *       | <b>3,488</b>   | *     | <b>10.0</b>  | —          |
| 6. 減価償却費               | 2,662      | <b>2,870</b>  | 3.3   | <b>3.3</b>  | 7.8        | *       | <b>1,873</b>   | *     | <b>5.3</b>   | —          |
| （再掲）建物減価償却費            | 1,290      | <b>1,337</b>  | 1.6   | <b>1.5</b>  | 3.6        | *       | <b>1,234</b>   | *     | <b>3.5</b>   | —          |
| （再掲）医療機器減価償却費          | 558        | <b>466</b>    | 0.7   | <b>0.5</b>  | -16.5      | *       | <b>506</b>     | *     | <b>1.4</b>   | —          |
| 7. 設備関係費               | 4,183      | <b>3,362</b>  | 5.2   | <b>3.9</b>  | -19.6      | *       | <b>1,149</b>   | *     | <b>3.3</b>   | —          |
| 8. 経費                  | 8,744      | <b>6,481</b>  | 10.9  | <b>7.5</b>  | -25.9      | *       | <b>2,590</b>   | *     | <b>7.4</b>   | —          |
| 9. その他の医業費用            | 727        | <b>1,182</b>  | 0.9   | <b>1.4</b>  | 62.6       | *       | <b>56</b>      | *     | <b>0.2</b>   | —          |
| IV 損益差額（I＋II－III）      | 4,252      | <b>7,438</b>  | 5.3   | <b>8.6</b>  | —          | *       | <b>-11,253</b> | *     | <b>-32.1</b> | —          |
| V その他の医業・介護関連収益        | 2,505      | <b>1,622</b>  | 3.1   | <b>1.9</b>  | -35.2      | *       | <b>9,413</b>   | *     | <b>26.9</b>  | —          |
| VI その他の医業・介護関連費用       | 2,177      | <b>1,942</b>  | 2.7   | <b>2.2</b>  | -10.8      | *       | <b>669</b>     | *     | <b>1.9</b>   | —          |
| VII 総損益差額（IV＋V－VI）     | 4,580      | <b>7,118</b>  | 5.7   | <b>8.2</b>  | —          | *       | <b>-2,510</b>  | *     | <b>-7.2</b>  | —          |
| VIII 税金                | —          | —             | —     | —           | —          | *       | <b>0</b>       | *     | <b>0.0</b>   | —          |
| IX 税引後の総損益差額（VII－VIII） | —          | —             | —     | —           | —          | *       | <b>-2,510</b>  | *     | <b>-7.2</b>  | —          |
| 施設数                    | 65         | <b>117</b>    | —     | —           | —          | *       | <b>7</b>       | —     | —            | —          |
| 平均病床数                  | 119        | <b>119</b>    | —     | —           | —          | *       | <b>62</b>      | —     | —            | —          |

## 療養病床60%以上の一般病院（集計2）

（1施設当たり損益）

|                     | 法人・その他 |        |       |       |            |       |       |       |       |            |         |        |       |       |            |
|---------------------|--------|--------|-------|-------|------------|-------|-------|-------|-------|------------|---------|--------|-------|-------|------------|
|                     | 医療法人   |        |       |       |            | 国 立   |       |       |       |            | 公 立     |        |       |       |            |
|                     | 金額     |        | 構成比率  |       | 金額の<br>伸び率 | 金額    |       | 構成比率  |       | 金額の<br>伸び率 | 金額      |        | 構成比率  |       | 金額の<br>伸び率 |
|                     | 21年6月  | 23年6月  | 21年6月 | 23年6月 |            | 21年6月 | 23年6月 | 21年6月 | 23年6月 |            | 21年6月   | 23年6月  | 21年6月 | 23年6月 |            |
|                     | 千円     | 千円     | %     | %     | %          | 千円    | 千円    | %     | %     | %          | 千円      | 千円     | %     | %     | %          |
| I 医業収益              | 74,410 | 78,189 | 77.5  | 78.5  | 5.1        | —     | —     | —     | —     | —          | 32,417  | 53,815 | 91.4  | 96.6  | 66.0       |
| 1. 入院診療収益           | 57,916 | 63,842 | 60.3  | 64.1  | 10.2       | —     | —     | —     | —     | —          | 18,641  | 40,727 | 52.5  | 73.1  | 118.5      |
| 2. 特別の療養環境収益        | 604    | 671    | 0.6   | 0.7   | 11.1       | —     | —     | —     | —     | —          | 230     | 942    | 0.6   | 1.7   | 309.6      |
| 3. 外来診療収益           | 11,866 | 10,874 | 12.4  | 10.9  | -8.4       | —     | —     | —     | —     | —          | 12,953  | 9,870  | 36.5  | 17.7  | -23.8      |
| 4. その他の医業収益         | 4,023  | 2,801  | 4.2   | 2.8   | -30.4      | —     | —     | —     | —     | —          | 592     | 2,277  | 1.7   | 4.1   | 284.6      |
| II 介護収益             | 21,567 | 21,412 | 22.5  | 21.5  | -0.7       | —     | —     | —     | —     | —          | 3,064   | 1,915  | 8.6   | 3.4   | -37.5      |
| 1. 施設サービス収益         | 18,023 | 17,846 | 18.8  | 17.9  | -1.0       | —     | —     | —     | —     | —          | 2,712   | 1,198  | 7.6   | 2.1   | -55.8      |
| 2. 居宅サービス収益         | 2,925  | 2,750  | 3.0   | 2.8   | -6.0       | —     | —     | —     | —     | —          | 109     | 717    | 0.3   | 1.3   | 557.8      |
| (再掲)短期入所療養介護分       | 68     | 79     | 0.1   | 0.1   | 16.2       | —     | —     | —     | —     | —          | 0       | 12     | 0.0   | 0.0   | —          |
| 3. その他の介護収益         | 619    | 815    | 0.6   | 0.8   | 31.7       | —     | —     | —     | —     | —          | 242     | 0      | 0.7   | 0.0   | -100.0     |
| III 医業・介護費用         | 92,672 | 91,965 | 96.6  | 92.3  | -0.8       | —     | —     | —     | —     | —          | 46,652  | 64,568 | 131.5 | 115.9 | 38.4       |
| 1. 給与費              | 56,874 | 59,821 | 59.3  | 60.1  | 5.2        | —     | —     | —     | —     | —          | 31,687  | 44,705 | 89.3  | 80.2  | 41.1       |
| 2. 医薬品費             | 5,186  | 4,962  | 5.4   | 5.0   | -4.3       | —     | —     | —     | —     | —          | 4,818   | 4,036  | 13.6  | 7.2   | -16.2      |
| 3. 給食用材料費           | 1,712  | 1,798  | 1.8   | 1.8   | 5.0        | —     | —     | —     | —     | —          | 486     | 936    | 1.4   | 1.7   | 92.6       |
| 4. 診療材料費・医療消耗器具備品費  | 3,389  | 3,041  | 3.5   | 3.1   | -10.3      | —     | —     | —     | —     | —          | 1,410   | 1,527  | 4.0   | 2.7   | 8.3        |
| 5. 委託費              | 5,390  | 5,510  | 5.6   | 5.5   | 2.2        | —     | —     | —     | —     | —          | 3,395   | 3,894  | 9.6   | 7.0   | 14.7       |
| 6. 減価償却費            | 3,827  | 3,657  | 4.0   | 3.7   | -4.4       | —     | —     | —     | —     | —          | 1,537   | 2,792  | 4.3   | 5.0   | 81.7       |
| (再掲)建物減価償却費         | 1,881  | 1,818  | 2.0   | 1.8   | -3.3       | —     | —     | —     | —     | —          | 927     | 955    | 2.6   | 1.7   | 3.0        |
| (再掲)医療機器減価償却費       | 750    | 619    | 0.8   | 0.6   | -17.5      | —     | —     | —     | —     | —          | 305     | 937    | 0.9   | 1.7   | 207.2      |
| 7. 設備関係費            | 4,491  | 3,867  | 4.7   | 3.9   | -13.9      | —     | —     | —     | —     | —          | 1,221   | 2,348  | 3.4   | 4.2   | 92.3       |
| 8. 経費               | 10,769 | 7,685  | 11.2  | 7.7   | -28.6      | —     | —     | —     | —     | —          | 1,661   | 3,864  | 4.7   | 6.9   | 132.6      |
| 9. その他の医業費用         | 1,034  | 1,624  | 1.1   | 1.6   | 57.1       | —     | —     | —     | —     | —          | 438     | 467    | 1.2   | 0.8   | 6.6        |
| IV 損益差額(Ⅰ＋Ⅱ－Ⅲ)      | 3,305  | 7,635  | 3.4   | 7.7   | —          | —     | —     | —     | —     | —          | -11,171 | -8,838 | -31.5 | -15.9 | —          |
| V その他の医業・介護関連収益     | 1,895  | 2,151  | 2.0   | 2.2   | 13.5       | —     | —     | —     | —     | —          | 8,269   | 10,116 | 23.3  | 18.2  | 22.3       |
| VI その他の医業・介護関連費用    | 2,375  | 1,936  | 2.5   | 1.9   | -18.5      | —     | —     | —     | —     | —          | 1,077   | 969    | 3.0   | 1.7   | -10.0      |
| VII 総損益差額(Ⅳ＋Ⅴ－Ⅵ)    | 2,825  | 7,850  | 2.9   | 7.9   | —          | —     | —     | —     | —     | —          | -3,979  | 309    | -11.2 | 0.6   | —          |
| VIII 税金             | 1,825  | 2,250  | 1.9   | 2.3   | 23.3       | —     | —     | —     | —     | —          | 1       | 4      | 0.0   | 0.0   | 300.0      |
| IX 税引後の総損益差額(VII－Ⅷ) | 1,001  | 5,601  | 1.0   | 5.6   | —          | —     | —     | —     | —     | —          | -3,980  | 305    | -11.2 | 0.5   | —          |
| 施設数                 | 168    | 241    | —     | —     | —          | 0     | 0     | —     | —     | —          | 5       | 10     | —     | —     | —          |
| 平均病床数               | 141    | 138    | —     | —     | —          | —     | —     | —     | —     | —          | 59      | 72     | —     | —     | —          |

## 療養病床60%以上の一般病院（集計2）

（1施設当たり損益）

|                        | 法人・その他 |         |       |       |            |          |       |       |       |            |        |         |       |       |
|------------------------|--------|---------|-------|-------|------------|----------|-------|-------|-------|------------|--------|---------|-------|-------|
|                        | 公 的    |         |       |       |            | 社会保険関係法人 |       |       |       |            | その他    |         |       |       |
|                        | 金額     |         | 構成比率  |       | 金額の<br>伸び率 | 金額       |       | 構成比率  |       | 金額の<br>伸び率 | 金額     |         | 構成比率  |       |
|                        | 21年6月  | 23年6月   | 21年6月 | 23年6月 |            | 21年6月    | 23年6月 | 21年6月 | 23年6月 |            | 21年6月  | 23年6月   | 21年6月 | 23年6月 |
|                        | 千円     | 千円      | %     | %     | %          | 千円       | 千円    | %     | %     | %          | 千円     | 千円      | %     | %     |
| I 医業収益                 | *      | 201,517 | *     | 87.5  | —          | —        | *     | —     | *     | —          | 74,047 | 102,314 | 87.6  | 89.5  |
| 1. 入院診療収益              | *      | 177,310 | *     | 77.0  | —          | —        | *     | —     | *     | —          | 63,031 | 84,247  | 74.6  | 73.7  |
| 2. 特別の療養環境収益           | *      | 619     | *     | 0.3   | —          | —        | *     | —     | *     | —          | 1,021  | 2,755   | 1.2   | 2.4   |
| 3. 外来診療収益              | *      | 14,429  | *     | 6.3   | —          | —        | *     | —     | *     | —          | 8,620  | 11,984  | 10.2  | 10.5  |
| 4. その他の医業収益            | *      | 9,160   | *     | 4.0   | —          | —        | *     | —     | *     | —          | 1,375  | 3,328   | 1.6   | 2.9   |
| II 介護収益                | *      | 28,754  | *     | 12.5  | —          | —        | *     | —     | *     | —          | 10,457 | 12,056  | 12.4  | 10.5  |
| 1. 施設サービス収益            | *      | 19,146  | *     | 8.3   | —          | —        | *     | —     | *     | —          | 7,570  | 9,795   | 9.0   | 8.6   |
| 2. 居宅サービス収益            | *      | 9,082   | *     | 3.9   | —          | —        | *     | —     | *     | —          | 2,646  | 1,204   | 3.1   | 1.1   |
| （再掲）短期入所療養介護分          | *      | 218     | *     | 0.1   | —          | —        | *     | —     | *     | —          | 692    | 121     | 0.8   | 0.1   |
| 3. その他の介護収益            | *      | 525     | *     | 0.2   | —          | —        | *     | —     | *     | —          | 241    | 1,057   | 0.3   | 0.9   |
| III 医業・介護費用            | *      | 211,950 | *     | 92.0  | —          | —        | *     | —     | *     | —          | 80,635 | 108,546 | 95.4  | 94.9  |
| 1. 給与費                 | *      | 158,149 | *     | 68.7  | —          | —        | *     | —     | *     | —          | 53,525 | 72,580  | 63.3  | 63.5  |
| 2. 医薬品費                | *      | 6,752   | *     | 2.9   | —          | —        | *     | —     | *     | —          | 3,782  | 5,243   | 4.5   | 4.6   |
| 3. 給食用材料費              | *      | 4,303   | *     | 1.9   | —          | —        | *     | —     | *     | —          | 1,595  | 1,821   | 1.9   | 1.6   |
| 4. 診療材料費・医療消耗器具備品費     | *      | 3,602   | *     | 1.6   | —          | —        | *     | —     | *     | —          | 2,463  | 3,730   | 2.9   | 3.3   |
| 5. 委託費                 | *      | 6,421   | *     | 2.8   | —          | —        | *     | —     | *     | —          | 4,838  | 6,738   | 5.7   | 5.9   |
| 6. 減価償却費               | *      | 16,029  | *     | 7.0   | —          | —        | *     | —     | *     | —          | 3,524  | 4,482   | 4.2   | 3.9   |
| （再掲）建物減価償却費            | *      | 5,008   | *     | 2.2   | —          | —        | *     | —     | *     | —          | 1,500  | 2,121   | 1.8   | 1.9   |
| （再掲）医療機器減価償却費          | *      | 3,936   | *     | 1.7   | —          | —        | *     | —     | *     | —          | 664    | 743     | 0.8   | 0.6   |
| 7. 設備関係費               | *      | 7,429   | *     | 3.2   | —          | —        | *     | —     | *     | —          | 2,080  | 3,762   | 2.5   | 3.3   |
| 8. 経費                  | *      | 4,325   | *     | 1.9   | —          | —        | *     | —     | *     | —          | 8,359  | 8,560   | 9.9   | 7.5   |
| 9. その他の医業費用            | *      | 4,940   | *     | 2.1   | —          | —        | *     | —     | *     | —          | 469    | 1,631   | 0.6   | 1.4   |
| IV 損益差額（I＋II－III）      | *      | 18,321  | *     | 8.0   | —          | —        | *     | —     | *     | —          | 3,869  | 5,823   | 4.6   | 5.1   |
| V その他の医業・介護関連収益        | *      | 1,780   | *     | 0.8   | —          | —        | *     | —     | *     | —          | 1,471  | 3,376   | 1.7   | 3.0   |
| VI その他の医業・介護関連費用       | *      | 2,010   | *     | 0.9   | —          | —        | *     | —     | *     | —          | 1,670  | 2,646   | 2.0   | 2.3   |
| VII 総損益差額（IV＋V－VI）     | *      | 18,091  | *     | 7.9   | —          | —        | *     | —     | *     | —          | 3,670  | 6,553   | 4.3   | 5.7   |
| VIII 税金                | *      | 1       | *     | 0.0   | —          | —        | *     | —     | *     | —          | 138    | 388     | 0.2   | 0.3   |
| IX 税引後の総損益差額（VII－VIII） | *      | 18,090  | *     | 7.9   | —          | —        | *     | —     | *     | —          | 3,532  | 6,165   | 4.2   | 5.4   |
| 施設数                    | *      | 3       | —     | —     | —          | 0        | *     | —     | —     | —          | 12     | 34      | —     | —     |
| 平均病床数                  | *      | 242     | —     | —     | —          | —        | *     | —     | —     | —          | 112    | 156     | —     | —     |



## 療養病床60%以上の一般病院（集計2）

（1施設当たり損益）

|                        | 法人・その他   |        |       |       |       | 個 人    |        |       |       |       | 全 体    |        |       |       |       |
|------------------------|----------|--------|-------|-------|-------|--------|--------|-------|-------|-------|--------|--------|-------|-------|-------|
|                        | 法人・その他全体 |        |       |       |       |        |        |       |       |       |        |        |       |       |       |
|                        | 金額       |        | 構成比率  |       | 金額の   | 金額     |        | 構成比率  |       | 金額の   | 金額     |        | 構成比率  |       | 金額の   |
|                        | 21年6月    | 23年6月  | 21年6月 | 23年6月 | 伸び率   | 21年6月  | 23年6月  | 21年6月 | 23年6月 | 伸び率   | 21年6月  | 23年6月  | 21年6月 | 23年6月 | 伸び率   |
|                        | 千円       | 千円     | %     | %     | %     | 千円     | 千円     | %     | %     | %     | 千円     | 千円     | %     | %     | %     |
| I 医業収益                 | 73,829   | 81,536 | 78.5  | 80.6  | 10.4  | 54,362 | 40,221 | 70.7  | 90.9  | -26.0 | 72,563 | 79,369 | 78.1  | 80.8  | 9.4   |
| 1. 入院診療収益              | 57,533   | 66,596 | 61.2  | 65.8  | 15.8  | 46,403 | 29,676 | 60.3  | 67.1  | -36.0 | 56,809 | 64,659 | 61.2  | 65.9  | 13.8  |
| 2. 特別の療養環境収益           | 616      | 923    | 0.7   | 0.9   | 49.8  | 467    | 206    | 0.6   | 0.5   | -55.9 | 606    | 885    | 0.7   | 0.9   | 46.0  |
| 3. 外来診療収益              | 11,855   | 11,055 | 12.6  | 10.9  | -6.7  | 5,821  | 8,940  | 7.6   | 20.2  | 53.6  | 11,463 | 10,944 | 12.3  | 11.1  | -4.5  |
| 4. その他の医業収益            | 3,826    | 2,963  | 4.1   | 2.9   | -22.6 | 1,671  | 1,399  | 2.2   | 3.2   | -16.3 | 3,686  | 2,881  | 4.0   | 2.9   | -21.8 |
| II 介護収益                | 20,184   | 19,640 | 21.5  | 19.4  | -2.7  | 22,532 | 4,017  | 29.3  | 9.1   | -82.2 | 20,337 | 18,820 | 21.9  | 19.2  | -7.5  |
| 1. 施設サービス収益            | 16,750   | 16,274 | 17.8  | 16.1  | -2.8  | 22,364 | 3,117  | 29.1  | 7.0   | -86.1 | 17,115 | 15,584 | 18.4  | 15.9  | -8.9  |
| 2. 居宅サービス収益            | 2,856    | 2,556  | 3.0   | 2.5   | -10.5 | 106    | 774    | 0.1   | 1.7   | 630.2 | 2,677  | 2,463  | 2.9   | 2.5   | -8.0  |
| (再掲)短期入所療養介護分          | 105      | 83     | 0.1   | 0.1   | -21.0 | 0      | 162    | 0.0   | 0.4   | —     | 98     | 87     | 0.1   | 0.1   | -11.2 |
| 3. その他の介護収益            | 578      | 810    | 0.6   | 0.8   | 40.1  | 62     | 126    | 0.1   | 0.3   | 103.2 | 544    | 774    | 0.6   | 0.8   | 42.3  |
| III 医業・介護費用            | 91,035   | 94,242 | 96.8  | 93.1  | 3.5   | 71,515 | 40,033 | 93.0  | 90.5  | -44.0 | 89,766 | 91,399 | 96.6  | 93.1  | 1.8   |
| 1. 給与費                 | 56,201   | 61,820 | 59.8  | 61.1  | 10.0  | 42,893 | 22,099 | 55.8  | 50.0  | -48.5 | 55,336 | 59,736 | 59.6  | 60.8  | 8.0   |
| 2. 医薬品費                | 5,170    | 4,996  | 5.5   | 4.9   | -3.4  | 4,358  | 5,145  | 5.7   | 11.6  | 18.1  | 5,117  | 5,004  | 5.5   | 5.1   | -2.2  |
| 3. 給食用材料費              | 1,655    | 1,797  | 1.8   | 1.8   | 8.6   | 1,310  | 1,123  | 1.7   | 2.5   | -14.3 | 1,632  | 1,761  | 1.8   | 1.8   | 7.9   |
| 4. 診療材料費・医療消耗器具備品費     | 3,286    | 3,075  | 3.5   | 3.0   | -6.4  | 1,833  | 1,161  | 2.4   | 2.6   | -36.7 | 3,192  | 2,975  | 3.4   | 3.0   | -6.8  |
| 5. 委託費                 | 5,366    | 5,615  | 5.7   | 5.5   | 4.6   | 4,435  | 2,822  | 5.8   | 6.4   | -36.4 | 5,306  | 5,469  | 5.7   | 5.6   | 3.1   |
| 6. 減価償却費               | 3,823    | 3,848  | 4.1   | 3.8   | 0.7   | 1,342  | 1,092  | 1.7   | 2.5   | -18.6 | 3,662  | 3,703  | 3.9   | 3.8   | 1.1   |
| (再掲)建物減価償却費            | 1,885    | 1,851  | 2.0   | 1.8   | -1.8  | 671    | 516    | 0.9   | 1.2   | -23.1 | 1,806  | 1,781  | 1.9   | 1.8   | -1.4  |
| (再掲)医療機器減価償却費          | 764      | 685    | 0.8   | 0.7   | -10.3 | 148    | 174    | 0.2   | 0.4   | 17.6  | 724    | 658    | 0.8   | 0.7   | -9.1  |
| 7. 設備関係費               | 4,234    | 3,855  | 4.5   | 3.8   | -9.0  | 7,571  | 2,655  | 9.8   | 6.0   | -64.9 | 4,451  | 3,792  | 4.8   | 3.9   | -14.8 |
| 8. 経費                  | 10,323   | 7,619  | 11.0  | 7.5   | -26.2 | 7,673  | 3,445  | 10.0  | 7.8   | -55.1 | 10,151 | 7,400  | 10.9  | 7.5   | -27.1 |
| 9. その他の医業費用            | 976      | 1,617  | 1.0   | 1.6   | 65.7  | 100    | 492    | 0.1   | 1.1   | 392.0 | 919    | 1,558  | 1.0   | 1.6   | 69.5  |
| IV 損益差額（I＋II－III）      | 2,978    | 6,934  | 3.2   | 6.9   | —     | 5,378  | 4,205  | 7.0   | 9.5   | —     | 3,134  | 6,791  | 3.4   | 6.9   | —     |
| V その他の医業・介護関連収益        | 2,091    | 2,565  | 2.2   | 2.5   | 22.7  | 1,391  | 361    | 1.8   | 0.8   | -74.0 | 2,046  | 2,450  | 2.2   | 2.5   | 19.7  |
| VI その他の医業・介護関連費用       | 2,353    | 1,993  | 2.5   | 2.0   | -15.3 | 1,223  | 528    | 1.6   | 1.2   | -56.8 | 2,280  | 1,916  | 2.5   | 2.0   | -16.0 |
| VII 総損益差額（IV＋V－VI）     | 2,716    | 7,506  | 2.9   | 7.4   | —     | 5,546  | 4,038  | 7.2   | 9.1   | —     | 2,900  | 7,324  | 3.1   | 7.5   | —     |
| VIII 税金                | 1,648    | 1,922  | 1.8   | 1.9   | 16.6  | —      | —      | —     | —     | —     | —      | —      | —     | —     | —     |
| IX 税引後の総損益差額（VII－VIII） | 1,068    | 5,584  | 1.1   | 5.5   | —     | —      | —      | —     | —     | —     | —      | —      | —     | —     | —     |
| 施設数                    | 187      | 289    | —     | —     | —     | 13     | 16     | —     | —     | —     | 200    | 305    | —     | —     | —     |
| 平均病床数                  | 137      | 139    | —     | —     | —     | 154    | 71     | —     | —     | —     | 139    | 135    | —     | —     | —     |

（注）個人立の病院の総損益差額からは、開設者の報酬となる部分以外に、建物、設備について現存物の価値以上の改善を行うための内部資金に充てられることが考えられる。

## 療養病床60%以上の一般病院（集計2）

## （1施設当たり損益）

|                    | （参考）国公立を除く |        |       |       |            | （参考）国公立 |        |       |       |            |
|--------------------|------------|--------|-------|-------|------------|---------|--------|-------|-------|------------|
|                    | 金額         |        | 構成比率  |       | 金額の<br>伸び率 | 金額      |        | 構成比率  |       | 金額の<br>伸び率 |
|                    | 21年6月      | 23年6月  | 21年6月 | 23年6月 |            | 21年6月   | 23年6月  | 21年6月 | 23年6月 |            |
|                    | 千円         | 千円     | %     | %     | %          | 千円      | 千円     | %     | %     | %          |
| I 医業収益             | 73,593     | 80,235 | 78.0  | 80.5  | 9.0        | 32,417  | 53,815 | 91.4  | 96.6  | 66.0       |
| 1. 入院診療収益          | 57,788     | 65,470 | 61.2  | 65.7  | 13.3       | 18,641  | 40,727 | 52.5  | 73.1  | 118.5      |
| 2. 特別の療養環境収益       | 616        | 883    | 0.7   | 0.9   | 43.3       | 230     | 942    | 0.6   | 1.7   | 309.6      |
| 3. 外来診療収益          | 11,424     | 10,981 | 12.1  | 11.0  | -3.9       | 12,953  | 9,870  | 36.5  | 17.7  | -23.8      |
| 4. その他の医業収益        | 3,765      | 2,902  | 4.0   | 2.9   | -22.9      | 592     | 2,277  | 1.7   | 4.1   | 284.6      |
| II 介護収益            | 20,779     | 19,394 | 22.0  | 19.5  | -6.7       | 3,064   | 1,915  | 8.6   | 3.4   | -37.5      |
| 1. 施設サービス収益        | 17,485     | 16,072 | 18.5  | 16.1  | -8.1       | 2,712   | 1,198  | 7.6   | 2.1   | -55.8      |
| 2. 居宅サービス収益        | 2,743      | 2,522  | 2.9   | 2.5   | -8.1       | 109     | 717    | 0.3   | 1.3   | 557.8      |
| （再掲）短期入所療養介護分      | 101        | 90     | 0.1   | 0.1   | -10.9      | 0       | 12     | 0.0   | 0.0   | —          |
| 3. その他の介護収益        | 552        | 800    | 0.6   | 0.8   | 44.9       | 242     | 0      | 0.7   | 0.0   | -100.0     |
| III 医業・介護費用        | 90,872     | 92,308 | 96.3  | 92.7  | 1.6        | 46,652  | 64,568 | 131.5 | 115.9 | 38.4       |
| 1. 給与費             | 55,943     | 60,246 | 59.3  | 60.5  | 7.7        | 31,687  | 44,705 | 89.3  | 80.2  | 41.1       |
| 2. 医薬品費            | 5,125      | 5,037  | 5.4   | 5.1   | -1.7       | 4,818   | 4,036  | 13.6  | 7.2   | -16.2      |
| 3. 給食用材料費          | 1,662      | 1,789  | 1.8   | 1.8   | 7.6        | 486     | 936    | 1.4   | 1.7   | 92.6       |
| 4. 診療材料費・医療消耗器具備品費 | 3,238      | 3,024  | 3.4   | 3.0   | -6.6       | 1,410   | 1,527  | 4.0   | 2.7   | 8.3        |
| 5. 委託費             | 5,355      | 5,522  | 5.7   | 5.5   | 3.1        | 3,395   | 3,894  | 9.6   | 7.0   | 14.7       |
| 6. 減価償却費           | 3,717      | 3,734  | 3.9   | 3.7   | 0.5        | 1,537   | 2,792  | 4.3   | 5.0   | 81.7       |
| （再掲）建物減価償却費        | 1,828      | 1,809  | 1.9   | 1.8   | -1.0       | 927     | 955    | 2.6   | 1.7   | 3.0        |
| （再掲）医療機器減価償却費      | 735        | 649    | 0.8   | 0.7   | -11.7      | 305     | 937    | 0.9   | 1.7   | 207.2      |
| 7. 設備関係費           | 4,533      | 3,841  | 4.8   | 3.9   | -15.3      | 1,221   | 2,348  | 3.4   | 4.2   | 92.3       |
| 8. 経費              | 10,369     | 7,520  | 11.0  | 7.5   | -27.5      | 1,661   | 3,864  | 4.7   | 6.9   | 132.6      |
| 9. その他の医業費用        | 931        | 1,595  | 1.0   | 1.6   | 71.3       | 438     | 467    | 1.2   | 0.8   | 6.6        |
| IV 損益差額（Ⅰ＋Ⅱ－Ⅲ）     | 3,500      | 7,321  | 3.7   | 7.3   | —          | -11,171 | -8,838 | -31.5 | -15.9 | —          |
| V その他の医業・介護関連収益    | 1,886      | 2,190  | 2.0   | 2.2   | 16.1       | 8,269   | 10,116 | 23.3  | 18.2  | 22.3       |
| VI その他の医業・介護関連費用   | 2,310      | 1,948  | 2.4   | 2.0   | -15.7      | 1,077   | 969    | 3.0   | 1.7   | -10.0      |
| VII 総損益差額（Ⅳ＋Ⅴ－Ⅵ）   | 3,076      | 7,562  | 3.3   | 7.6   | —          | -3,979  | 309    | -11.2 | 0.6   | —          |
| VIII 税金            | —          | —      | —     | —     | —          | 1       | 4      | 0.0   | 0.0   | 300.0      |
| IX 税引後の総損益差額（Ⅶ－Ⅷ）  | —          | —      | —     | —     | —          | -3,980  | 305    | -11.2 | 0.5   | —          |
| 施設数                | 195        | 295    | —     | —     | —          | 5       | 10     | —     | —     | —          |
| 平均病床数              | 141        | 137    | —     | —     | —          | 59      | 72     | —     | —     | —          |

# (12) 療養病床を有しない病院の損益状況

療養病床を有しない一般病院（集計1）

（1施設当たり損益）

|                          | 法人・その他  |         |       |       |       |         |         |       |       |       |         |         |       |       |       |
|--------------------------|---------|---------|-------|-------|-------|---------|---------|-------|-------|-------|---------|---------|-------|-------|-------|
|                          | 医療法人    |         |       |       |       | 国 立     |         |       |       |       | 公 立     |         |       |       |       |
|                          | 金額      |         | 構成比率  |       | 金額の   | 金額      |         | 構成比率  |       | 金額の   | 金額      |         | 構成比率  |       | 金額の   |
|                          | 21年6月   | 23年6月   | 21年6月 | 23年6月 | 伸び率   | 21年6月   | 23年6月   | 21年6月 | 23年6月 | 伸び率   | 21年6月   | 23年6月   | 21年6月 | 23年6月 | 伸び率   |
|                          | 千円      | 千円      | %     | %     | %     | 千円      | 千円      | %     | %     | %     | 千円      | 千円      | %     | %     | %     |
| I 医業収益                   | 175,618 | 166,349 | 99.9  | 99.8  | -5.3  | 486,173 | 541,516 | 100.0 | 100.0 | 11.4  | 382,345 | 467,926 | 99.9  | 100.0 | 22.4  |
| 1. 入院診療収益                | 111,517 | 103,580 | 63.5  | 62.2  | -7.1  | 387,247 | 427,872 | 79.7  | 79.0  | 10.5  | 253,719 | 315,080 | 66.3  | 67.3  | 24.2  |
| 2. 特別の療養環境収益             | 2,300   | 1,947   | 1.3   | 1.2   | -15.3 | 6,522   | 7,698   | 1.3   | 1.4   | 18.0  | 3,075   | 4,043   | 0.8   | 0.9   | 31.5  |
| 3. 外来診療収益                | 55,778  | 54,295  | 31.7  | 32.6  | -2.7  | 90,161  | 102,530 | 18.5  | 18.9  | 13.7  | 112,018 | 133,474 | 29.3  | 28.5  | 19.2  |
| 4. その他の医業収益              | 6,024   | 6,528   | 3.4   | 3.9   | 8.4   | 2,243   | 3,416   | 0.5   | 0.6   | 52.3  | 13,533  | 15,328  | 3.5   | 3.3   | 13.3  |
| II 介護収益                  | 130     | 253     | 0.1   | 0.2   | 94.6  | 0       | 44      | 0.0   | 0.0   | —     | 225     | 108     | 0.1   | 0.0   | -52.0 |
| III 医業・介護費用              | 175,614 | 159,911 | 99.9  | 96.0  | -8.9  | 475,916 | 514,101 | 97.9  | 94.9  | 8.0   | 442,569 | 499,557 | 115.7 | 106.7 | 12.9  |
| 1. 給与費                   | 92,403  | 87,452  | 52.6  | 52.5  | -5.4  | 256,678 | 269,555 | 52.8  | 49.8  | 5.0   | 231,510 | 262,563 | 60.5  | 56.1  | 13.4  |
| 2. 医薬品費                  | 20,935  | 18,830  | 11.9  | 11.3  | -10.1 | 61,506  | 73,551  | 12.7  | 13.6  | 19.6  | 59,967  | 64,954  | 15.7  | 13.9  | 8.3   |
| 3. 給食用材料費                | 1,391   | 1,385   | 0.8   | 0.8   | -0.4  | 5,666   | 6,089   | 1.2   | 1.1   | 7.5   | 2,563   | 2,212   | 0.7   | 0.5   | -13.7 |
| 4. 診療材料費・医療消耗器具備品費       | 17,887  | 14,872  | 10.2  | 8.9   | -16.9 | 50,026  | 49,258  | 10.3  | 9.1   | -1.5  | 44,336  | 46,269  | 11.6  | 9.9   | 4.4   |
| 5. 委託費                   | 9,728   | 8,838   | 5.5   | 5.3   | -9.1  | 26,953  | 25,598  | 5.5   | 4.7   | -5.0  | 34,982  | 45,017  | 9.1   | 9.6   | 28.7  |
| 6. 減価償却費                 | 6,176   | 6,377   | 3.5   | 3.8   | 3.3   | 32,060  | 32,392  | 6.6   | 6.0   | 1.0   | 29,686  | 32,667  | 7.8   | 7.0   | 10.0  |
| (再掲)建物減価償却費              | 2,561   | 1,902   | 1.5   | 1.1   | -25.7 | 9,113   | 9,946   | 1.9   | 1.8   | 9.1   | 14,116  | 16,549  | 3.7   | 3.5   | 17.2  |
| (再掲)医療機器減価償却費            | 1,953   | 2,250   | 1.1   | 1.4   | 15.2  | 14,966  | 11,196  | 3.1   | 2.1   | -25.2 | 12,918  | 13,176  | 3.4   | 2.8   | 2.0   |
| 7. 設備関係費                 | 9,617   | 8,362   | 5.5   | 5.0   | -13.0 | 13,788  | 19,281  | 2.8   | 3.6   | 39.8  | 14,567  | 17,224  | 3.8   | 3.7   | 18.2  |
| 8. 経費                    | 15,993  | 11,960  | 9.1   | 7.2   | -25.2 | 26,294  | 31,786  | 5.4   | 5.9   | 20.9  | 22,409  | 23,203  | 5.9   | 5.0   | 3.5   |
| 9. その他の医業費用              | 1,484   | 1,835   | 0.8   | 1.1   | 23.7  | 2,945   | 6,590   | 0.6   | 1.2   | 123.8 | 2,550   | 5,448   | 0.7   | 1.2   | 113.6 |
| IV 損益差額(I + II - III)    | 135     | 6,691   | 0.1   | 4.0   | —     | 10,257  | 27,459  | 2.1   | 5.1   | —     | -59,999 | -31,523 | -15.7 | -6.7  | —     |
| V その他の医業・介護関連収益          | 3,148   | 3,563   | 1.8   | 2.1   | 13.2  | 12,006  | 10,842  | 2.5   | 2.0   | -9.7  | 66,317  | 61,402  | 17.3  | 13.1  | -7.4  |
| VI その他の医業・介護関連費用         | 2,763   | 4,189   | 1.6   | 2.5   | 51.6  | 12,595  | 14,918  | 2.6   | 2.8   | 18.4  | 15,979  | 21,297  | 4.2   | 4.6   | 33.3  |
| VII 総損益差額(IV + V - VI)   | 519     | 6,065   | 0.3   | 3.6   | —     | 9,668   | 23,383  | 2.0   | 4.3   | —     | -9,660  | 8,583   | -2.5  | 1.8   | —     |
| VIII 税金                  | 2,858   | 1,851   | 1.6   | 1.1   | -35.2 | 0       | 0       | 0.0   | 0.0   | —     | 172     | 16      | 0.0   | 0.0   | -90.7 |
| IX 税引後の総損益差額(VII - VIII) | -2,338  | 4,214   | -1.3  | 2.5   | —     | 9,668   | 23,383  | 2.0   | 4.3   | —     | -9,832  | 8,566   | -2.6  | 1.8   | —     |
| 施設数                      | 145     | 207     | —     | —     | —     | 23      | 40      | —     | —     | —     | 99      | 128     | —     | —     | —     |
| 平均病床数                    | 115     | 106     | —     | —     | —     | 419     | 401     | —     | —     | —     | 279     | 276     | —     | —     | —     |

## 療養病床を有しない一般病院（集計1）

（1施設当たり損益）

|                        | 法人・その他  |         |       |       |       |          |         |       |       |       |         |         |       |       |       |
|------------------------|---------|---------|-------|-------|-------|----------|---------|-------|-------|-------|---------|---------|-------|-------|-------|
|                        | 公 的     |         |       |       |       | 社会保険関係法人 |         |       |       |       | その他     |         |       |       |       |
|                        | 金額      |         | 構成比率  |       | 金額の   | 金額       |         | 構成比率  |       | 金額の   | 金額      |         | 構成比率  |       | 金額の   |
|                        | 21年6月   | 23年6月   | 21年6月 | 23年6月 | 伸び率   | 21年6月    | 23年6月   | 21年6月 | 23年6月 | 伸び率   | 21年6月   | 23年6月   | 21年6月 | 23年6月 | 伸び率   |
|                        | 千円      | 千円      | %     | %     | %     | 千円       | 千円      | %     | %     | %     | 千円      | 千円      | %     | %     | %     |
| I 医業収益                 | 758,212 | 775,402 | 99.9  | 99.8  | 2.3   | 562,723  | 532,167 | 99.9  | 99.9  | -5.4  | 414,265 | 430,510 | 99.9  | 99.9  | 3.9   |
| 1. 入院診療収益              | 487,120 | 501,523 | 64.2  | 64.6  | 3.0   | 355,784  | 323,827 | 63.2  | 60.8  | -9.0  | 268,665 | 288,327 | 64.8  | 66.9  | 7.3   |
| 2. 特別の療養環境収益           | 12,542  | 18,399  | 1.7   | 2.4   | 46.7  | 9,431    | 8,211   | 1.7   | 1.5   | -12.9 | 6,943   | 7,241   | 1.7   | 1.7   | 4.3   |
| 3. 外来診療収益              | 234,152 | 229,287 | 30.8  | 29.5  | -2.1  | 164,107  | 158,662 | 29.1  | 29.8  | -3.3  | 122,770 | 121,847 | 29.6  | 28.3  | -0.8  |
| 4. その他の医業収益            | 24,399  | 26,194  | 3.2   | 3.4   | 7.4   | 33,401   | 41,467  | 5.9   | 7.8   | 24.1  | 15,888  | 13,095  | 3.8   | 3.0   | -17.6 |
| II 介護収益                | 795     | 1,303   | 0.1   | 0.2   | 63.9  | 350      | 281     | 0.1   | 0.1   | -19.7 | 269     | 549     | 0.1   | 0.1   | 104.1 |
| III 医業・介護費用            | 769,641 | 762,132 | 101.4 | 98.1  | -1.0  | 562,090  | 520,221 | 99.8  | 97.7  | -7.4  | 449,887 | 425,644 | 108.5 | 98.7  | -5.4  |
| 1. 給与費                 | 392,264 | 384,173 | 51.7  | 49.5  | -2.1  | 290,775  | 274,345 | 51.6  | 51.5  | -5.7  | 220,335 | 221,746 | 53.2  | 51.4  | 0.6   |
| 2. 医薬品費                | 140,610 | 134,029 | 18.5  | 17.3  | -4.7  | 76,959   | 81,831  | 13.7  | 15.4  | 6.3   | 58,898  | 59,464  | 14.2  | 13.8  | 1.0   |
| 3. 給食用材料費              | 4,137   | 6,200   | 0.5   | 0.8   | 49.9  | 4,038    | 3,700   | 0.7   | 0.7   | -8.4  | 2,792   | 2,798   | 0.7   | 0.6   | 0.2   |
| 4. 診療材料費・医療消耗器具備品費     | 79,377  | 76,721  | 10.5  | 9.9   | -3.3  | 57,605   | 47,020  | 10.2  | 8.8   | -18.4 | 39,402  | 45,044  | 9.5   | 10.4  | 14.3  |
| 5. 委託費                 | 43,086  | 43,349  | 5.7   | 5.6   | 0.6   | 41,280   | 32,083  | 7.3   | 6.0   | -22.3 | 26,540  | 26,708  | 6.4   | 6.2   | 0.6   |
| 6. 減価償却費               | 43,512  | 43,858  | 5.7   | 5.6   | 0.8   | 38,485   | 27,356  | 6.8   | 5.1   | -28.9 | 21,140  | 24,963  | 5.1   | 5.8   | 18.1  |
| (再掲)建物減価償却費            | 11,075  | 12,524  | 1.5   | 1.6   | 13.1  | 14,031   | 5,657   | 2.5   | 1.1   | -59.7 | 8,339   | 8,796   | 2.0   | 2.0   | 5.5   |
| (再掲)医療機器減価償却費          | 14,615  | 15,223  | 1.9   | 2.0   | 4.2   | 15,232   | 11,270  | 2.7   | 2.1   | -26.0 | 7,785   | 9,084   | 1.9   | 2.1   | 16.7  |
| 7. 設備関係費               | 20,704  | 28,218  | 2.7   | 3.6   | 36.3  | 16,797   | 16,350  | 3.0   | 3.1   | -2.7  | 34,748  | 17,180  | 8.4   | 4.0   | -50.6 |
| 8. 経費                  | 36,262  | 36,283  | 4.8   | 4.7   | 0.1   | 33,423   | 33,687  | 5.9   | 6.3   | 0.8   | 33,781  | 22,485  | 8.1   | 5.2   | -33.4 |
| 9. その他の医業費用            | 9,687   | 9,301   | 1.3   | 1.2   | -4.0  | 2,728    | 3,849   | 0.5   | 0.7   | 41.1  | 12,251  | 5,254   | 3.0   | 1.2   | -57.1 |
| IV 損益差額（I＋II－III）      | -10,634 | 14,573  | -1.4  | 1.9   | —     | 983      | 12,226  | 0.2   | 2.3   | —     | -35,352 | 5,415   | -8.5  | 1.3   | —     |
| V その他の医業・介護関連収益        | 22,709  | 22,661  | 3.0   | 2.9   | -0.2  | 11,578   | 14,414  | 2.1   | 2.7   | 24.5  | 8,226   | 18,851  | 2.0   | 4.4   | 129.2 |
| VI その他の医業・介護関連費用       | 22,580  | 19,882  | 3.0   | 2.6   | -11.9 | 14,087   | 7,736   | 2.5   | 1.5   | -45.1 | 12,204  | 8,665   | 2.9   | 2.0   | -29.0 |
| VII 総損益差額（IV＋V－VI）     | -10,505 | 17,352  | -1.4  | 2.2   | —     | -1,526   | 18,904  | -0.3  | 3.6   | —     | -39,331 | 15,602  | -9.5  | 3.6   | —     |
| VIII 税金                | 1,768   | 1,084   | 0.2   | 0.1   | -38.7 | 2,040    | 592     | 0.4   | 0.1   | -71.0 | 1,152   | 1,705   | 0.3   | 0.4   | 48.0  |
| IX 税引後の総損益差額（VII－VIII） | -12,273 | 16,268  | -1.6  | 2.1   | —     | -3,566   | 18,313  | -0.6  | 3.4   | —     | -40,482 | 13,897  | -9.8  | 3.2   | —     |
| 施設数                    | 34      | 46      | —     | —     | —     | 16       | 22      | —     | —     | —     | 39      | 63      | —     | —     | —     |
| 平均病床数                  | 407     | 398     | —     | —     | —     | 321      | 295     | —     | —     | —     | 262     | 249     | —     | —     | —     |

## 療養病床を有しない一般病院（集計1）

（1施設当たり損益）

|                        | 法人・その他   |         |       |       |       | 個 人    |        |       |       |         | 全 体     |         |       |       |       |
|------------------------|----------|---------|-------|-------|-------|--------|--------|-------|-------|---------|---------|---------|-------|-------|-------|
|                        | 法人・その他全体 |         |       |       |       |        |        |       |       |         |         |         |       |       |       |
|                        | 金額       |         | 構成比率  |       | 金額の   | 金額     |        | 構成比率  |       | 金額の     | 金額      |         | 構成比率  |       | 金額の   |
|                        | 21年6月    | 23年6月   | 21年6月 | 23年6月 | 伸び率   | 21年6月  | 23年6月  | 21年6月 | 23年6月 | 伸び率     | 21年6月   | 23年6月   | 21年6月 | 23年6月 | 伸び率   |
|                        | 千円       | 千円      | %     | %     | %     | 千円     | 千円     | %     | %     | %       | 千円      | 千円      | %     | %     | %     |
| I 医業収益                 | 352,354  | 376,458 | 99.9  | 99.9  | 6.8   | 98,241 | 95,136 | 100.0 | 100.0 | -3.2    | 342,739 | 365,761 | 99.9  | 99.9  | 6.7   |
| 1. 入院診療収益              | 232,942  | 251,472 | 66.1  | 66.7  | 8.0   | 61,963 | 39,009 | 63.1  | 41.0  | -37.0   | 226,472 | 243,394 | 66.0  | 66.5  | 7.5   |
| 2. 特別の療養環境収益           | 4,595    | 5,359   | 1.3   | 1.4   | 16.6  | 1,930  | 2,869  | 2.0   | 3.0   | 48.7    | 4,495   | 5,264   | 1.3   | 1.4   | 17.1  |
| 3. 外来診療収益              | 102,882  | 106,994 | 29.2  | 28.4  | 4.0   | 31,525 | 51,360 | 32.1  | 54.0  | 62.9    | 100,182 | 104,879 | 29.2  | 28.6  | 4.7   |
| 4. その他の医業収益            | 11,934   | 12,633  | 3.4   | 3.4   | 5.9   | 2,824  | 1,898  | 2.9   | 2.0   | -32.8   | 11,589  | 12,224  | 3.4   | 3.3   | 5.5   |
| II 介護収益                | 237      | 333     | 0.1   | 0.1   | 40.5  | 22     | 4      | 0.0   | 0.0   | -81.8   | 229     | 321     | 0.1   | 0.1   | 40.2  |
| III 医業・介護費用            | 373,402  | 377,327 | 105.9 | 100.1 | 1.1   | 97,019 | 79,815 | 98.7  | 83.9  | -17.7   | 362,945 | 366,015 | 105.8 | 100.0 | 0.8   |
| 1. 給与費                 | 193,269  | 197,965 | 54.8  | 52.5  | 2.4   | 46,945 | 40,807 | 47.8  | 42.9  | -13.1   | 187,733 | 191,990 | 54.7  | 52.4  | 2.3   |
| 2. 医薬品費                | 52,517   | 53,094  | 14.9  | 14.1  | 1.1   | 14,391 | 13,010 | 14.6  | 13.7  | -9.6    | 51,074  | 51,570  | 14.9  | 14.1  | 1.0   |
| 3. 給食用材料費              | 2,528    | 2,681   | 0.7   | 0.7   | 6.1   | 979    | 937    | 1.0   | 1.0   | -4.3    | 2,469   | 2,614   | 0.7   | 0.7   | 5.9   |
| 4. 診療材料費・医療消耗器具備品費     | 37,333   | 36,309  | 10.6  | 9.6   | -2.7  | 7,170  | 5,099  | 7.3   | 5.4   | -28.9   | 36,192  | 35,123  | 10.6  | 9.6   | -3.0  |
| 5. 委託費                 | 24,309   | 25,688  | 6.9   | 6.8   | 5.7   | 7,052  | 4,380  | 7.2   | 4.6   | -37.9   | 23,656  | 24,878  | 6.9   | 6.8   | 5.2   |
| 6. 減価償却費               | 21,044   | 21,718  | 6.0   | 5.8   | 3.2   | 2,037  | 3,074  | 2.1   | 3.2   | 50.9    | 20,324  | 21,009  | 5.9   | 5.7   | 3.4   |
| (再掲)建物減価償却費            | 8,159    | 8,230   | 2.3   | 2.2   | 0.9   | 665    | 782    | 0.7   | 0.8   | 17.6    | 7,876   | 7,947   | 2.3   | 2.2   | 0.9   |
| (再掲)医療機器減価償却費          | 8,288    | 8,144   | 2.4   | 2.2   | -1.7  | 815    | 1,460  | 0.8   | 1.5   | 79.1    | 8,005   | 7,889   | 2.3   | 2.2   | -1.4  |
| 7. 設備関係費               | 15,398   | 14,717  | 4.4   | 3.9   | -4.4  | 5,518  | 6,577  | 5.6   | 6.9   | 19.2    | 15,024  | 14,408  | 4.4   | 3.9   | -4.1  |
| 8. 経費                  | 23,111   | 20,838  | 6.6   | 5.5   | -9.8  | 12,904 | 5,545  | 13.1  | 5.8   | -57.0   | 22,724  | 20,256  | 6.6   | 5.5   | -10.9 |
| 9. その他の医業費用            | 3,894    | 4,317   | 1.1   | 1.1   | 10.9  | 24     | 386    | 0.0   | 0.4   | 1,508.3 | 3,747   | 4,167   | 1.1   | 1.1   | 11.2  |
| IV 損益差額（I＋II－III）      | -20,812  | -536    | -5.9  | -0.1  | —     | 1,244  | 15,324 | 1.3   | 16.1  | —       | -19,977 | 67      | -5.8  | 0.0   | —     |
| V その他の医業・介護関連収益        | 24,090   | 22,881  | 6.8   | 6.1   | -5.0  | 1,188  | 791    | 1.2   | 0.8   | -33.4   | 23,224  | 22,041  | 6.8   | 6.0   | -5.1  |
| VI その他の医業・介護関連費用       | 10,510   | 11,503  | 3.0   | 3.1   | 9.4   | 1,666  | 787    | 1.7   | 0.8   | -52.8   | 10,175  | 11,096  | 3.0   | 3.0   | 9.1   |
| VII 総損益差額（IV＋V－VI）     | -7,231   | 10,843  | -2.1  | 2.9   | —     | 766    | 15,329 | 0.8   | 16.1  | —       | -6,928  | 11,013  | -2.0  | 3.0   | —     |
| VIII 税金                | 1,598    | 1,098   | 0.5   | 0.3   | -31.3 | —      | —      | —     | —     | —       | —       | —       | —     | —     | —     |
| IX 税引後の総損益差額（VII－VIII） | -8,829   | 9,745   | -2.5  | 2.6   | —     | —      | —      | —     | —     | —       | —       | —       | —     | —     | —     |
| 施設数                    | 356      | 506     | —     | —     | —     | 14     | 20     | —     | —     | —       | 370     | 526     | —     | —     | —     |
| 平均病床数                  | 233      | 225     | —     | —     | —     | 94     | 58     | —     | —     | —       | 228     | 219     | —     | —     | —     |

（注）個人立の病院の総損益差額からは、開設者の報酬となる部分以外に、建物、設備について現存物の価値以上の改善を行うための内部資金に充てられることが考えられる。

## 療養病床を有しない一般病院（集計１）

## （１施設当たり損益）

|                    | （参考）国公立除く |                |       |             |            | （参考）国公立 |                |       |              |            |
|--------------------|-----------|----------------|-------|-------------|------------|---------|----------------|-------|--------------|------------|
|                    | 金額        |                | 構成比率  |             | 金額の<br>伸び率 | 金額      |                | 構成比率  |              | 金額の<br>伸び率 |
|                    | 21年6月     | 23年6月          | 21年6月 | 23年6月       |            | 21年6月   | 23年6月          | 21年6月 | 23年6月        |            |
|                    | 千円        | 千円             | %     | %           | %          | 千円      | 千円             | %     | %            | %          |
| I 医業収益             | 313,626   | <b>309,596</b> | 99.9  | <b>99.9</b> | -1.3       | 401,919 | <b>485,447</b> | 100.0 | <b>100.0</b> | 20.8       |
| 1. 入院診療収益          | 200,685   | <b>197,151</b> | 63.9  | <b>63.6</b> | -1.8       | 278,892 | <b>341,936</b> | 69.4  | <b>70.4</b>  | 22.6       |
| 2. 特別の療養環境収益       | 4,873     | <b>5,429</b>   | 1.6   | <b>1.8</b>  | 11.4       | 3,725   | <b>4,913</b>   | 0.9   | <b>1.0</b>   | 31.9       |
| 3. 外来診療収益          | 96,387    | <b>94,917</b>  | 30.7  | <b>30.6</b> | -1.5       | 107,898 | <b>126,106</b> | 26.8  | <b>26.0</b>  | 16.9       |
| 4. その他の医業収益        | 11,680    | <b>12,099</b>  | 3.7   | <b>3.9</b>  | 3.6        | 11,405  | <b>12,492</b>  | 2.8   | <b>2.6</b>   | 9.5        |
| II 介護収益            | 251       | <b>427</b>     | 0.1   | <b>0.1</b>  | 70.1       | 183     | <b>93</b>      | 0.0   | <b>0.0</b>   | -49.2      |
| III 医業・介護費用        | 320,682   | <b>301,722</b> | 102.2 | <b>97.3</b> | -5.9       | 448,856 | <b>503,020</b> | 111.6 | <b>103.6</b> | 12.1       |
| 1. 給与費             | 163,863   | <b>158,090</b> | 52.2  | <b>51.0</b> | -3.5       | 236,255 | <b>264,228</b> | 58.8  | <b>54.4</b>  | 11.8       |
| 2. 医薬品費            | 46,557    | <b>44,329</b>  | 14.8  | <b>14.3</b> | -4.8       | 60,257  | <b>67,001</b>  | 15.0  | <b>13.8</b>  | 11.2       |
| 3. 給食用材料費          | 2,135     | <b>2,370</b>   | 0.7   | <b>0.8</b>  | 11.0       | 3,148   | <b>3,135</b>   | 0.8   | <b>0.6</b>   | -0.4       |
| 4. 診療材料費・医療消耗器具備品費 | 31,658    | <b>29,558</b>  | 10.1  | <b>9.5</b>  | -6.6       | 45,409  | <b>46,980</b>  | 11.3  | <b>9.7</b>   | 3.5        |
| 5. 委託費             | 18,829    | <b>17,597</b>  | 6.0   | <b>5.7</b>  | -6.5       | 33,469  | <b>40,394</b>  | 8.3   | <b>8.3</b>   | 20.7       |
| 6. 減価償却費           | 15,499    | <b>15,569</b>  | 4.9   | <b>5.0</b>  | 0.5        | 30,133  | <b>32,601</b>  | 7.5   | <b>6.7</b>   | 8.2        |
| （再掲）建物減価償却費        | 5,270     | <b>4,648</b>   | 1.7   | <b>1.5</b>  | -11.8      | 13,173  | <b>14,977</b>  | 3.3   | <b>3.1</b>   | 13.7       |
| （再掲）医療機器減価償却費      | 5,399     | <b>5,630</b>   | 1.7   | <b>1.8</b>  | 4.3        | 13,304  | <b>12,705</b>  | 3.3   | <b>2.6</b>   | -4.5       |
| 7. 設備関係費           | 15,321    | <b>12,856</b>  | 4.9   | <b>4.1</b>  | -16.1      | 14,420  | <b>17,714</b>  | 3.6   | <b>3.6</b>   | 22.8       |
| 8. 経費              | 22,519    | <b>17,914</b>  | 7.2   | <b>5.8</b>  | -20.4      | 23,141  | <b>25,247</b>  | 5.8   | <b>5.2</b>   | 9.1        |
| 9. その他の医業費用        | 4,300     | <b>3,439</b>   | 1.4   | <b>1.1</b>  | -20.0      | 2,624   | <b>5,720</b>   | 0.7   | <b>1.2</b>   | 118.0      |
| IV 損益差額（Ⅰ＋Ⅱ－Ⅲ）     | -6,805    | <b>8,302</b>   | -2.2  | <b>2.7</b>  | —          | -46,754 | <b>-17,480</b> | -11.6 | <b>-3.6</b>  | —          |
| V その他の医業・介護関連収益    | 7,062     | <b>9,220</b>   | 2.2   | <b>3.0</b>  | 30.6       | 56,078  | <b>49,364</b>  | 13.9  | <b>10.2</b>  | -12.0      |
| VI その他の医業・介護関連費用   | 7,634     | <b>7,021</b>   | 2.4   | <b>2.3</b>  | -8.0       | 15,341  | <b>19,778</b>  | 3.8   | <b>4.1</b>   | 28.9       |
| VII 総損益差額（Ⅳ＋Ⅴ－Ⅵ）   | -7,377    | <b>10,500</b>  | -2.4  | <b>3.4</b>  | —          | -6,016  | <b>12,106</b>  | -1.5  | <b>2.5</b>   | —          |
| VIII 税金            | —         | —              | —     | —           | —          | 139     | <b>13</b>      | 0.0   | <b>0.0</b>   | -90.6      |
| IX 税引後の総損益差額（Ⅶ－Ⅷ）  | —         | —              | —     | —           | —          | -6,156  | <b>12,094</b>  | -1.5  | <b>2.5</b>   | —          |
| 施設数                | 248       | <b>358</b>     | —     | —           | —          | 122     | <b>168</b>     | —     | —            | —          |
| 平均病床数              | 190       | <b>178</b>     | —     | —           | —          | 305     | <b>306</b>     | —     | —            | —          |

## 療養病床を有しない一般病院（集計2）

（1施設当たり損益）

|                        | 法人・その他  |         |       |       |            |         |         |       |       |            |         |         |       |       |            |
|------------------------|---------|---------|-------|-------|------------|---------|---------|-------|-------|------------|---------|---------|-------|-------|------------|
|                        | 医療法人    |         |       |       |            | 国 立     |         |       |       |            | 公 立     |         |       |       |            |
|                        | 金額      |         | 構成比率  |       | 金額の<br>伸び率 | 金額      |         | 構成比率  |       | 金額の<br>伸び率 | 金額      |         | 構成比率  |       | 金額の<br>伸び率 |
|                        | 21年6月   | 23年6月   | 21年6月 | 23年6月 |            | 21年6月   | 23年6月   | 21年6月 | 23年6月 |            | 21年6月   | 23年6月   | 21年6月 | 23年6月 |            |
|                        | 千円      | 千円      | %     | %     | %          | 千円      | 千円      | %     | %     | %          | 千円      | 千円      | %     | %     | %          |
| I 医業収益                 | 171,489 | 160,456 | 99.6  | 99.1  | -6.4       | 486,173 | 541,516 | 100.0 | 100.0 | 11.4       | 373,419 | 467,737 | 99.9  | 99.9  | 25.3       |
| 1. 入院診療収益              | 108,407 | 100,217 | 63.0  | 61.9  | -7.6       | 387,247 | 427,872 | 79.7  | 79.0  | 10.5       | 248,138 | 314,384 | 66.4  | 67.1  | 26.7       |
| 2. 特別の療養環境収益           | 2,229   | 1,901   | 1.3   | 1.2   | -14.7      | 6,522   | 7,698   | 1.3   | 1.4   | 18.0       | 3,022   | 4,035   | 0.8   | 0.9   | 33.5       |
| 3. 外来診療収益              | 54,481  | 52,301  | 31.6  | 32.3  | -4.0       | 90,161  | 102,530 | 18.5  | 18.9  | 13.7       | 108,877 | 133,806 | 29.1  | 28.6  | 22.9       |
| 4. その他の医業収益            | 6,373   | 6,036   | 3.7   | 3.7   | -5.3       | 2,243   | 3,416   | 0.5   | 0.6   | 52.3       | 13,382  | 15,511  | 3.6   | 3.3   | 15.9       |
| II 介護収益                | 718     | 1,506   | 0.4   | 0.9   | 109.7      | 0       | 44      | 0.0   | 0.0   | —          | 381     | 587     | 0.1   | 0.1   | 54.1       |
| 1. 施設サービス収益            | 7       | 441     | 0.0   | 0.3   | 6,200.0    | 0       | 0       | 0.0   | 0.0   | —          | 6       | 421     | 0.0   | 0.1   | 6,916.7    |
| 2. 居宅サービス収益            | 667     | 953     | 0.4   | 0.6   | 42.9       | 0       | 44      | 0.0   | 0.0   | —          | 268     | 158     | 0.1   | 0.0   | -41.0      |
| （再掲）短期入所療養介護分          | 14      | 2       | 0.0   | 0.0   | -85.7      | 0       | 0       | 0.0   | 0.0   | —          | 34      | 25      | 0.0   | 0.0   | -26.5      |
| 3. その他の介護収益            | 44      | 112     | 0.0   | 0.1   | 154.5      | 0       | 0       | 0.0   | 0.0   | —          | 108     | 9       | 0.0   | 0.0   | -91.7      |
| III 医業・介護費用            | 171,113 | 155,769 | 99.4  | 96.2  | -9.0       | 475,916 | 514,101 | 97.9  | 94.9  | 8.0        | 436,596 | 499,067 | 116.8 | 106.6 | 14.3       |
| 1. 給与費                 | 90,479  | 85,703  | 52.5  | 52.9  | -5.3       | 256,678 | 269,555 | 52.8  | 49.8  | 5.0        | 227,285 | 262,214 | 60.8  | 56.0  | 15.4       |
| 2. 医薬品費                | 20,359  | 17,994  | 11.8  | 11.1  | -11.6      | 61,506  | 73,551  | 12.7  | 13.6  | 19.6       | 58,274  | 65,106  | 15.6  | 13.9  | 11.7       |
| 3. 給食用材料費              | 1,480   | 1,439   | 0.9   | 0.9   | -2.8       | 5,666   | 6,089   | 1.2   | 1.1   | 7.5        | 2,579   | 2,198   | 0.7   | 0.5   | -14.8      |
| 4. 診療材料費・医療消耗器具備品費     | 17,018  | 14,222  | 9.9   | 8.8   | -16.4      | 50,026  | 49,258  | 10.3  | 9.1   | -1.5       | 42,886  | 46,246  | 11.5  | 9.9   | 7.8        |
| 5. 委託費                 | 9,284   | 8,572   | 5.4   | 5.3   | -7.7       | 26,953  | 25,598  | 5.5   | 4.7   | -5.0       | 34,400  | 44,755  | 9.2   | 9.6   | 30.1       |
| 6. 減価償却費               | 6,076   | 6,151   | 3.5   | 3.8   | 1.2        | 32,060  | 32,392  | 6.6   | 6.0   | 1.0        | 29,491  | 32,707  | 7.9   | 7.0   | 10.9       |
| （再掲）建物減価償却費            | 2,476   | 1,876   | 1.4   | 1.2   | -24.2      | 9,113   | 9,946   | 1.9   | 1.8   | 9.1        | 14,357  | 16,448  | 3.8   | 3.5   | 14.6       |
| （再掲）医療機器減価償却費          | 1,900   | 2,125   | 1.1   | 1.3   | 11.8       | 14,966  | 11,196  | 3.1   | 2.1   | -25.2      | 12,571  | 13,212  | 3.4   | 2.8   | 5.1        |
| 7. 設備関係費               | 9,481   | 8,314   | 5.5   | 5.1   | -12.3      | 13,788  | 19,281  | 2.8   | 3.6   | 39.8       | 14,401  | 17,254  | 3.9   | 3.7   | 19.8       |
| 8. 経費                  | 15,438  | 11,584  | 9.0   | 7.2   | -25.0      | 26,294  | 31,786  | 5.4   | 5.9   | 20.9       | 24,330  | 23,144  | 6.5   | 4.9   | -4.9       |
| 9. その他の医業費用            | 1,499   | 1,789   | 0.9   | 1.1   | 19.3       | 2,945   | 6,590   | 0.6   | 1.2   | 123.8      | 2,949   | 5,443   | 0.8   | 1.2   | 84.6       |
| IV 損益差額（I＋II－III）      | 1,094   | 6,193   | 0.6   | 3.8   | —          | 10,257  | 27,459  | 2.1   | 5.1   | —          | -62,795 | -30,743 | -16.8 | -6.6  | —          |
| V その他の医業・介護関連収益        | 3,019   | 3,386   | 1.8   | 2.1   | 12.2       | 12,006  | 10,842  | 2.5   | 2.0   | -9.7       | 64,173  | 60,861  | 17.2  | 13.0  | -5.2       |
| VI その他の医業・介護関連費用       | 2,824   | 3,939   | 1.6   | 2.4   | 39.5       | 12,595  | 14,918  | 2.6   | 2.8   | 18.4       | 15,894  | 21,097  | 4.3   | 4.5   | 32.7       |
| VII 総損益差額（IV＋V－VI）     | 1,289   | 5,639   | 0.7   | 3.5   | —          | 9,668   | 23,383  | 2.0   | 4.3   | —          | -14,517 | 9,021   | -3.9  | 1.9   | —          |
| VIII 税金                | 2,772   | 1,750   | 1.6   | 1.1   | -36.9      | 0       | 0       | 0.0   | 0.0   | —          | 165     | 16      | 0.0   | 0.0   | -90.3      |
| IX 税引後の総損益差額（VII－VIII） | -1,484  | 3,890   | -0.9  | 2.4   | —          | 9,668   | 23,383  | 2.0   | 4.3   | —          | -14,682 | 9,004   | -3.9  | 1.9   | —          |
| 施設数                    | 160     | 237     | —     | —     | —          | 23      | 40      | —     | —     | —          | 103     | 130     | —     | —     | —          |
| 平均病床数                  | 113     | 104     | —     | —     | —          | 419     | 401     | —     | —     | —          | 273     | 276     | —     | —     | —          |

## 療養病床を有しない一般病院（集計2）

（1施設当たり損益）

|                        | 法人・その他  |                |       |             |         |          |                |       |             |        |         |                |       |             |        |
|------------------------|---------|----------------|-------|-------------|---------|----------|----------------|-------|-------------|--------|---------|----------------|-------|-------------|--------|
|                        | 公 的     |                |       |             |         | 社会保険関係法人 |                |       |             |        | その他     |                |       |             |        |
|                        | 金額      |                | 構成比率  |             | 金額の     | 金額       |                | 構成比率  |             | 金額の    | 金額      |                | 構成比率  |             | 金額の    |
|                        | 21年6月   | 23年6月          | 21年6月 | 23年6月       | 伸び率     | 21年6月    | 23年6月          | 21年6月 | 23年6月       | 伸び率    | 21年6月   | 23年6月          | 21年6月 | 23年6月       | 伸び率    |
|                        | 千円      | 千円             | %     | %           | %       | 千円       | 千円             | %     | %           | %      | 千円      | 千円             | %     | %           | %      |
| I 医業収益                 | 758,212 | <b>741,739</b> | 99.9  | <b>99.5</b> | -2.2    | 562,723  | <b>532,167</b> | 99.9  | <b>99.9</b> | -5.4   | 414,265 | <b>420,544</b> | 99.9  | <b>99.8</b> | 1.5    |
| 1. 入院診療収益              | 487,120 | <b>481,180</b> | 64.2  | <b>64.6</b> | -1.2    | 355,784  | <b>323,827</b> | 63.2  | <b>60.8</b> | -9.0   | 268,665 | <b>281,418</b> | 64.8  | <b>66.8</b> | 4.7    |
| 2. 特別の療養環境収益           | 12,542  | <b>16,777</b>  | 1.7   | <b>2.3</b>  | 33.8    | 9,431    | <b>8,211</b>   | 1.7   | <b>1.5</b>  | -12.9  | 6,943   | <b>7,018</b>   | 1.7   | <b>1.7</b>  | 1.1    |
| 3. 外来診療収益              | 234,152 | <b>219,260</b> | 30.8  | <b>29.4</b> | -6.4    | 164,107  | <b>158,662</b> | 29.1  | <b>29.8</b> | -3.3   | 122,770 | <b>119,355</b> | 29.6  | <b>28.3</b> | -2.8   |
| 4. その他の医業収益            | 24,399  | <b>24,523</b>  | 3.2   | <b>3.3</b>  | 0.5     | 33,401   | <b>41,467</b>  | 5.9   | <b>7.8</b>  | 24.1   | 15,888  | <b>12,752</b>  | 3.8   | <b>3.0</b>  | -19.7  |
| II 介護収益                | 795     | <b>3,619</b>   | 0.1   | <b>0.5</b>  | 355.2   | 350      | <b>281</b>     | 0.1   | <b>0.1</b>  | -19.7  | 269     | <b>846</b>     | 0.1   | <b>0.2</b>  | 214.5  |
| 1. 施設サービス収益            | 15      | <b>1,396</b>   | 0.0   | <b>0.2</b>  | 9,206.7 | 6        | <b>0</b>       | 0.0   | <b>0.0</b>  | -100.0 | 3       | <b>0</b>       | 0.0   | <b>0.0</b>  | -100.0 |
| 2. 居宅サービス収益            | 530     | <b>1,649</b>   | 0.1   | <b>0.2</b>  | 211.1   | 343      | <b>281</b>     | 0.1   | <b>0.1</b>  | -18.1  | 213     | <b>646</b>     | 0.1   | <b>0.2</b>  | 203.3  |
| （再掲）短期入所療養介護分          | 23      | <b>98</b>      | 0.0   | <b>0.0</b>  | 326.1   | 0        | <b>0</b>       | 0.0   | <b>0.0</b>  | —      | 133     | <b>0</b>       | 0.0   | <b>0.0</b>  | -100.0 |
| 3. その他の介護収益            | 250     | <b>574</b>     | 0.0   | <b>0.1</b>  | 129.6   | 0        | <b>0</b>       | 0.0   | <b>0.0</b>  | —      | 54      | <b>200</b>     | 0.0   | <b>0.0</b>  | 270.4  |
| III 医業・介護費用            | 769,641 | <b>731,052</b> | 101.4 | <b>98.1</b> | -5.0    | 562,090  | <b>520,221</b> | 99.8  | <b>97.7</b> | -7.4   | 449,887 | <b>415,999</b> | 108.5 | <b>98.7</b> | -7.5   |
| 1. 給与費                 | 392,264 | <b>370,205</b> | 51.7  | <b>49.7</b> | -5.6    | 290,775  | <b>274,345</b> | 51.6  | <b>51.5</b> | -5.7   | 220,335 | <b>217,266</b> | 53.2  | <b>51.6</b> | -1.4   |
| 2. 医薬品費                | 140,610 | <b>127,728</b> | 18.5  | <b>17.1</b> | -9.2    | 76,959   | <b>81,831</b>  | 13.7  | <b>15.4</b> | 6.3    | 58,898  | <b>57,804</b>  | 14.2  | <b>13.7</b> | -1.9   |
| 3. 給食用材料費              | 4,137   | <b>5,681</b>   | 0.5   | <b>0.8</b>  | 37.3    | 4,038    | <b>3,700</b>   | 0.7   | <b>0.7</b>  | -8.4   | 2,792   | <b>2,775</b>   | 0.7   | <b>0.7</b>  | -0.6   |
| 4. 診療材料費・医療消耗器具備品費     | 79,377  | <b>74,005</b>  | 10.5  | <b>9.9</b>  | -6.8    | 57,605   | <b>47,020</b>  | 10.2  | <b>8.8</b>  | -18.4  | 39,402  | <b>43,778</b>  | 9.5   | <b>10.4</b> | 11.1   |
| 5. 委託費                 | 43,086  | <b>41,867</b>  | 5.7   | <b>5.6</b>  | -2.8    | 41,280   | <b>32,083</b>  | 7.3   | <b>6.0</b>  | -22.3  | 26,540  | <b>26,026</b>  | 6.4   | <b>6.2</b>  | -1.9   |
| 6. 減価償却費               | 43,512  | <b>41,606</b>  | 5.7   | <b>5.6</b>  | -4.4    | 38,485   | <b>27,356</b>  | 6.8   | <b>5.1</b>  | -28.9  | 21,140  | <b>24,362</b>  | 5.1   | <b>5.8</b>  | 15.2   |
| （再掲）建物減価償却費            | 11,075  | <b>11,906</b>  | 1.5   | <b>1.6</b>  | 7.5     | 14,031   | <b>5,657</b>   | 2.5   | <b>1.1</b>  | -59.7  | 8,339   | <b>8,566</b>   | 2.0   | <b>2.0</b>  | 2.7    |
| （再掲）医療機器減価償却費          | 14,615  | <b>14,777</b>  | 1.9   | <b>2.0</b>  | 1.1     | 15,232   | <b>11,270</b>  | 2.7   | <b>2.1</b>  | -26.0  | 7,785   | <b>8,860</b>   | 1.9   | <b>2.1</b>  | 13.8   |
| 7. 設備関係費               | 20,704  | <b>26,385</b>  | 2.7   | <b>3.5</b>  | 27.4    | 16,797   | <b>16,350</b>  | 3.0   | <b>3.1</b>  | -2.7   | 34,748  | <b>16,769</b>  | 8.4   | <b>4.0</b>  | -51.7  |
| 8. 経費                  | 36,262  | <b>34,600</b>  | 4.8   | <b>4.6</b>  | -4.6    | 33,423   | <b>33,687</b>  | 5.9   | <b>6.3</b>  | 0.8    | 33,781  | <b>22,078</b>  | 8.1   | <b>5.2</b>  | -34.6  |
| 9. その他の医業費用            | 9,687   | <b>8,975</b>   | 1.3   | <b>1.2</b>  | -7.4    | 2,728    | <b>3,849</b>   | 0.5   | <b>0.7</b>  | 41.1   | 12,251  | <b>5,142</b>   | 3.0   | <b>1.2</b>  | -58.0  |
| IV 損益差額（I＋II－III）      | -10,634 | <b>14,306</b>  | -1.4  | <b>1.9</b>  | —       | 983      | <b>12,226</b>  | 0.2   | <b>2.3</b>  | —      | -35,352 | <b>5,391</b>   | -8.5  | <b>1.3</b>  | —      |
| V その他の医業・介護関連収益        | 22,709  | <b>21,524</b>  | 3.0   | <b>2.9</b>  | -5.2    | 11,578   | <b>14,414</b>  | 2.1   | <b>2.7</b>  | 24.5   | 8,226   | <b>18,405</b>  | 2.0   | <b>4.4</b>  | 123.7  |
| VI その他の医業・介護関連費用       | 22,580  | <b>18,866</b>  | 3.0   | <b>2.5</b>  | -16.4   | 14,087   | <b>7,736</b>   | 2.5   | <b>1.5</b>  | -45.1  | 12,204  | <b>8,456</b>   | 2.9   | <b>2.0</b>  | -30.7  |
| VII 総損益差額（IV＋V－VI）     | -10,505 | <b>16,964</b>  | -1.4  | <b>2.3</b>  | —       | -1,526   | <b>18,904</b>  | -0.3  | <b>3.6</b>  | —      | -39,331 | <b>15,340</b>  | -9.5  | <b>3.6</b>  | —      |
| VIII 税金                | 1,768   | <b>1,012</b>   | 0.2   | <b>0.1</b>  | -42.8   | 2,040    | <b>592</b>     | 0.4   | <b>0.1</b>  | -71.0  | 1,152   | <b>1,656</b>   | 0.3   | <b>0.4</b>  | 43.8   |
| IX 税引後の総損益差額（VII－VIII） | -12,273 | <b>15,952</b>  | -1.6  | <b>2.1</b>  | —       | -3,566   | <b>18,313</b>  | -0.6  | <b>3.4</b>  | —      | -40,482 | <b>13,683</b>  | -9.8  | <b>3.2</b>  | —      |
| 施設数                    | 34      | <b>51</b>      | —     | —           | —       | 16       | <b>22</b>      | —     | —           | —      | 39      | <b>65</b>      | —     | —           | —      |
| 平均病床数                  | 407     | <b>384</b>     | —     | —           | —       | 321      | <b>295</b>     | —     | —           | —      | 262     | <b>244</b>     | —     | —           | —      |



## 療養病床を有しない一般病院（集計2）

（1施設当たり損益）

|                        | 法人・その他   |         |       |       |         | 個 人    |        |       |       |         | 全 体     |         |       |       |         |
|------------------------|----------|---------|-------|-------|---------|--------|--------|-------|-------|---------|---------|---------|-------|-------|---------|
|                        | 法人・その他全体 |         |       |       |         |        |        |       |       |         |         |         |       |       |         |
|                        | 金額       |         | 構成比率  |       | 金額の     | 金額     |        | 構成比率  |       | 金額の     | 金額      |         | 構成比率  |       | 金額の     |
|                        | 21年6月    | 23年6月   | 21年6月 | 23年6月 | 伸び率     | 21年6月  | 23年6月  | 21年6月 | 23年6月 | 伸び率     | 21年6月   | 23年6月   | 21年6月 | 23年6月 | 伸び率     |
|                        | 千円       | 千円      | %     | %     | %       | 千円     | 千円     | %     | %     | %       | 千円      | 千円      | %     | %     | %       |
| I 医業収益                 | 341,391  | 362,140 | 99.8  | 99.7  | 6.1     | 98,241 | 92,129 | 100.0 | 99.7  | -6.2    | 332,640 | 352,122 | 99.8  | 99.7  | 5.9     |
| 1. 入院診療収益              | 225,447  | 241,638 | 65.9  | 66.5  | 7.2     | 61,963 | 37,970 | 63.1  | 41.1  | -38.7   | 219,563 | 234,082 | 65.9  | 66.2  | 6.6     |
| 2. 特別の療養環境収益           | 4,443    | 5,093   | 1.3   | 1.4   | 14.6    | 1,930  | 2,744  | 2.0   | 3.0   | 42.2    | 4,352   | 5,006   | 1.3   | 1.4   | 15.0    |
| 3. 外来診療収益              | 99,680   | 103,344 | 29.2  | 28.4  | 3.7     | 31,525 | 49,454 | 32.1  | 53.5  | 56.9    | 97,227  | 101,344 | 29.2  | 28.7  | 4.2     |
| 4. その他の医業収益            | 11,822   | 12,065  | 3.5   | 3.3   | 2.1     | 2,824  | 1,960  | 2.9   | 2.1   | -30.6   | 11,498  | 11,690  | 3.5   | 3.3   | 1.7     |
| II 介護収益                | 526      | 1,249   | 0.2   | 0.3   | 137.5   | 22     | 240    | 0.0   | 0.3   | 990.9   | 508     | 1,212   | 0.2   | 0.3   | 138.6   |
| 1. 施設サービス収益            | 6        | 423     | 0.0   | 0.1   | 6,950.0 | 0      | 0      | 0.0   | 0.0   | —       | 6       | 407     | 0.0   | 0.1   | 6,683.3 |
| 2. 居宅サービス収益            | 443      | 698     | 0.1   | 0.2   | 57.6    | 22     | 233    | 0.0   | 0.3   | 959.1   | 428     | 680     | 0.1   | 0.2   | 58.9    |
| (再掲)短期入所療養介護分          | 31       | 16      | 0.0   | 0.0   | -48.4   | 0      | 0      | 0.0   | 0.0   | —       | 30      | 15      | 0.0   | 0.0   | -50.0   |
| 3. その他の介護収益            | 77       | 128     | 0.0   | 0.0   | 66.2    | 0      | 8      | 0.0   | 0.0   | —       | 74      | 124     | 0.0   | 0.0   | 67.6    |
| III 医業・介護費用            | 362,668  | 363,539 | 106.1 | 100.0 | 0.2     | 97,019 | 77,507 | 98.7  | 83.9  | -20.1   | 353,107 | 352,926 | 106.0 | 99.9  | -0.1    |
| 1. 給与費                 | 187,661  | 191,229 | 54.9  | 52.6  | 1.9     | 46,945 | 39,710 | 47.8  | 43.0  | -15.4   | 182,597 | 185,608 | 54.8  | 52.5  | 1.6     |
| 2. 医薬品費                | 50,623   | 50,903  | 14.8  | 14.0  | 0.6     | 14,391 | 12,497 | 14.6  | 13.5  | -13.2   | 49,319  | 49,478  | 14.8  | 14.0  | 0.3     |
| 3. 給食用材料費              | 2,525    | 2,609   | 0.7   | 0.7   | 3.3     | 979    | 934    | 1.0   | 1.0   | -4.6    | 2,469   | 2,547   | 0.7   | 0.7   | 3.2     |
| 4. 診療材料費・医療消耗器具備品費     | 35,861   | 34,876  | 10.5  | 9.6   | -2.7    | 7,170  | 4,967  | 7.3   | 5.4   | -30.7   | 34,829  | 33,766  | 10.5  | 9.6   | -3.1    |
| 5. 委託費                 | 23,491   | 24,599  | 6.9   | 6.8   | 4.7     | 7,052  | 4,255  | 7.2   | 4.6   | -39.7   | 22,899  | 23,844  | 6.9   | 6.7   | 4.1     |
| 6. 減価償却費               | 20,445   | 20,757  | 6.0   | 5.7   | 1.5     | 2,037  | 2,996  | 2.1   | 3.2   | 47.1    | 19,782  | 20,098  | 5.9   | 5.7   | 1.6     |
| (再掲)建物減価償却費            | 8,029    | 7,833   | 2.3   | 2.2   | -2.4    | 665    | 760    | 0.7   | 0.8   | 14.3    | 7,764   | 7,571   | 2.3   | 2.1   | -2.5    |
| (再掲)医療機器減価償却費          | 7,966    | 7,792   | 2.3   | 2.1   | -2.2    | 815    | 1,421  | 0.8   | 1.5   | 74.4    | 7,708   | 7,555   | 2.3   | 2.1   | -2.0    |
| 7. 設備関係費               | 15,054   | 14,275  | 4.4   | 3.9   | -5.2    | 5,518  | 6,415  | 5.6   | 6.9   | 16.3    | 14,711  | 13,984  | 4.4   | 4.0   | -4.9    |
| 8. 経費                  | 23,109   | 20,122  | 6.8   | 5.5   | -12.9   | 12,904 | 5,364  | 13.1  | 5.8   | -58.4   | 22,742  | 19,574  | 6.8   | 5.5   | -13.9   |
| 9. その他の医業費用            | 3,899    | 4,168   | 1.1   | 1.1   | 6.9     | 24     | 368    | 0.0   | 0.4   | 1,433.3 | 3,759   | 4,027   | 1.1   | 1.1   | 7.1     |
| IV 損益差額（I＋II－III）      | -20,751  | -150    | -6.1  | -0.0  | —       | 1,244  | 14,862 | 1.3   | 16.1  | —       | -19,959 | 407     | -6.0  | 0.1   | —       |
| V その他の医業・介護関連収益        | 23,059   | 21,577  | 6.7   | 5.9   | -6.4    | 1,188  | 760    | 1.2   | 0.8   | -36.0   | 22,272  | 20,805  | 6.7   | 5.9   | -6.6    |
| VI その他の医業・介護関連費用       | 10,261   | 10,927  | 3.0   | 3.0   | 6.5     | 1,666  | 749    | 1.7   | 0.8   | -55.0   | 9,951   | 10,549  | 3.0   | 3.0   | 6.0     |
| VII 総損益差額（IV＋V－VI）     | -7,952   | 10,500  | -2.3  | 2.9   | —       | 766    | 14,873 | 0.8   | 16.1  | —       | -7,639  | 10,663  | -2.3  | 3.0   | —       |
| VIII 税金                | 1,595    | 1,081   | 0.5   | 0.3   | -32.2   | —      | —      | —     | —     | —       | —       | —       | —     | —     | —       |
| IX 税引後の総損益差額（VII－VIII） | -9,548   | 9,419   | -2.8  | 2.6   | —       | —      | —      | —     | —     | —       | —       | —       | —     | —     | —       |
| 施設数                    | 375      | 545     | —     | —     | —       | 14     | 21     | —     | —     | —       | 389     | 566     | —     | —     | —       |
| 平均病床数                  | 227      | 217     | —     | —     | —       | 94     | 57     | —     | —     | —       | 222     | 211     | —     | —     | —       |

（注）個人立の病院の総損益差額からは、開設者の報酬となる部分以外に、建物、設備について現存物の価値以上の改善を行うための内部資金に充てられることが考えられる。

## 療養病床を有しない一般病院（集計2）

（1施設当たり損益）

|                        | （参考）国公立を除く |         |       |       |            | （参考）国公立 |         |       |       |            |
|------------------------|------------|---------|-------|-------|------------|---------|---------|-------|-------|------------|
|                        | 金額         |         | 構成比率  |       | 金額の<br>伸び率 | 金額      |         | 構成比率  |       | 金額の<br>伸び率 |
|                        | 21年6月      | 23年6月   | 21年6月 | 23年6月 |            | 21年6月   | 23年6月   | 21年6月 | 23年6月 |            |
|                        | 千円         | 千円      | %     | %     | %          | 千円      | 千円      | %     | %     | %          |
| I 医業収益                 | 303,243    | 295,036 | 99.8  | 99.5  | -2.7       | 394,001 | 485,097 | 99.9  | 99.9  | 23.1       |
| 1. 入院診療収益              | 193,708    | 188,145 | 63.8  | 63.4  | -2.9       | 273,531 | 341,087 | 69.4  | 70.2  | 24.7       |
| 2. 特別の療養環境収益           | 4,683      | 5,052   | 1.5   | 1.7   | 7.9        | 3,661   | 4,897   | 0.9   | 1.0   | 33.8       |
| 3. 外来診療収益              | 93,282     | 90,568  | 30.7  | 30.5  | -2.9       | 105,461 | 126,447 | 26.7  | 26.0  | 19.9       |
| 4. その他の医業収益            | 11,569     | 11,272  | 3.8   | 3.8   | -2.6       | 11,349  | 12,666  | 2.9   | 2.6   | 11.6       |
| II 介護収益                | 602        | 1,535   | 0.2   | 0.5   | 155.0      | 312     | 459     | 0.1   | 0.1   | 47.1       |
| 1. 施設サービス収益            | 7          | 444     | 0.0   | 0.1   | 6,242.9    | 5       | 322     | 0.0   | 0.1   | 6,340.0    |
| 2. 居宅サービス収益            | 528        | 916     | 0.2   | 0.3   | 73.5       | 219     | 131     | 0.1   | 0.0   | -40.2      |
| （再掲）短期入所療養介護分          | 31         | 14      | 0.0   | 0.0   | -54.8      | 28      | 19      | 0.0   | 0.0   | -32.1      |
| 3. その他の介護収益            | 67         | 174     | 0.0   | 0.1   | 159.7      | 88      | 7       | 0.0   | 0.0   | -92.0      |
| III 医業・介護費用            | 309,670    | 288,670 | 101.9 | 97.3  | -6.8       | 443,773 | 502,605 | 112.5 | 103.5 | 13.3       |
| 1. 給与費                 | 158,617    | 151,980 | 52.2  | 51.2  | -4.2       | 232,650 | 263,941 | 59.0  | 54.4  | 13.4       |
| 2. 医薬品費                | 44,746     | 41,916  | 14.7  | 14.1  | -6.3       | 58,864  | 67,093  | 14.9  | 13.8  | 14.0       |
| 3. 給食材料費               | 2,147      | 2,303   | 0.7   | 0.8   | 7.3        | 3,143   | 3,113   | 0.8   | 0.6   | -1.0       |
| 4. 診療材料費・医療消耗器具備品費     | 30,344     | 28,104  | 10.0  | 9.5   | -7.4       | 44,189  | 46,955  | 11.2  | 9.7   | 6.3        |
| 5. 委託費                 | 18,041     | 16,802  | 5.9   | 5.7   | -6.9       | 33,041  | 40,247  | 8.4   | 8.3   | 21.8       |
| 6. 減価償却費               | 14,906     | 14,717  | 4.9   | 5.0   | -1.3       | 29,960  | 32,633  | 7.6   | 6.7   | 8.9        |
| （再掲）建物減価償却費            | 5,064      | 4,417   | 1.7   | 1.5   | -12.8      | 13,400  | 14,918  | 3.4   | 3.1   | 11.3       |
| （再掲）医療機器減価償却費          | 5,169      | 5,331   | 1.7   | 1.8   | 3.1        | 13,008  | 12,738  | 3.3   | 2.6   | -2.1       |
| 7. 設備関係費               | 14,913     | 12,375  | 4.9   | 4.2   | -17.0      | 14,289  | 17,731  | 3.6   | 3.7   | 24.1       |
| 8. 経費                  | 21,809     | 17,169  | 7.2   | 5.8   | -21.3      | 24,689  | 25,177  | 6.3   | 5.2   | 2.0        |
| 9. その他の医業費用            | 4,148      | 3,304   | 1.4   | 1.1   | -20.3      | 2,948   | 5,713   | 0.7   | 1.2   | 93.8       |
| IV 損益差額（I＋II－III）      | -5,825     | 7,901   | -1.9  | 2.7   | —          | -49,460 | -17,049 | -12.5 | -3.5  | —          |
| V その他の医業・介護関連収益        | 6,760      | 8,661   | 2.2   | 2.9   | 28.1       | 54,650  | 49,092  | 13.9  | 10.1  | -10.2      |
| VI その他の医業・介護関連費用       | 7,393      | 6,645   | 2.4   | 2.2   | -10.1      | 15,292  | 19,644  | 3.9   | 4.0   | 28.5       |
| VII 総損益差額（IV＋V－VI）     | -6,458     | 9,917   | -2.1  | 3.3   | —          | -10,102 | 12,400  | -2.6  | 2.6   | —          |
| VIII 税金                | —          | —       | —     | —     | —          | 135     | 12      | 0.0   | 0.0   | -91.1      |
| IX 税引後の総損益差額（VII－VIII） | —          | —       | —     | —     | —          | -10,237 | 12,388  | -2.6  | 2.6   | —          |
| 施設数                    | 263        | 396     | —     | —     | —          | 126     | 170     | —     | —     | —          |
| 平均病床数                  | 185        | 171     | —     | —     | —          | 300     | 305     | —     | —     | —          |

# (13) 地域別の損益状況

一般病院(全体) (集計1) 国家公務員地域手当

(1施設当たり損益)

|                     | 1級      |       | 2級      |       | 3級      |       | 4級      |       | 5級      |       | 6級      |       | その他     |       |
|---------------------|---------|-------|---------|-------|---------|-------|---------|-------|---------|-------|---------|-------|---------|-------|
|                     | 金額      | 構成比率  | 金額      | 構成比率  | 金額      | 構成比率  | 金額      | 構成比率  | 金額      | 構成比率  | 金額      | 構成比率  | 金額      | 構成比率  |
|                     | 23年6月   | 23年6月 | 23年6月   | 23年6月 | 23年6月   | 23年6月 | 23年6月   | 23年6月 | 23年6月   | 23年6月 | 23年6月   | 23年6月 | 23年6月   | 23年6月 |
|                     | 千円      | %     | 千円      | %     | 千円      | %     | 千円      | %     | 千円      | %     | 千円      | %     | 千円      | %     |
| I 医業収益              | 297,942 | 99.9  | 371,222 | 99.9  | 376,342 | 99.9  | 324,178 | 99.9  | 303,203 | 99.9  | 353,645 | 99.9  | 230,786 | 99.9  |
| 1. 入院診療収益           | 178,054 | 59.7  | 260,790 | 70.2  | 250,224 | 66.5  | 224,782 | 69.2  | 203,092 | 66.9  | 244,310 | 69.0  | 157,447 | 68.1  |
| 2. 特別の療養環境収益        | 9,364   | 3.1   | 7,871   | 2.1   | 7,146   | 1.9   | 4,352   | 1.3   | 3,411   | 1.1   | 4,158   | 1.2   | 2,699   | 1.2   |
| 3. 外来診療収益           | 94,031  | 31.5  | 93,818  | 25.2  | 109,426 | 29.1  | 83,217  | 25.6  | 80,785  | 26.6  | 94,350  | 26.6  | 63,663  | 27.5  |
| 4. その他の医業収益         | 16,492  | 5.5   | 8,744   | 2.4   | 9,546   | 2.5   | 11,828  | 3.6   | 15,914  | 5.2   | 10,827  | 3.1   | 6,977   | 3.0   |
| II 介護収益             | 169     | 0.1   | 384     | 0.1   | 213     | 0.1   | 465     | 0.1   | 237     | 0.1   | 429     | 0.1   | 315     | 0.1   |
| III 医業・介護費用         | 308,914 | 103.6 | 359,408 | 96.7  | 377,378 | 100.2 | 314,175 | 96.8  | 303,691 | 100.1 | 346,976 | 98.0  | 232,239 | 100.5 |
| 1. 給与費              | 156,767 | 52.6  | 192,992 | 51.9  | 197,925 | 52.6  | 166,445 | 51.3  | 160,701 | 53.0  | 181,818 | 51.4  | 128,457 | 55.6  |
| 2. 医薬品費             | 35,368  | 11.9  | 47,330  | 12.7  | 51,198  | 13.6  | 42,474  | 13.1  | 38,224  | 12.6  | 51,316  | 14.5  | 30,118  | 13.0  |
| 3. 給食用材料費           | 1,940   | 0.7   | 2,847   | 0.8   | 3,087   | 0.8   | 1,926   | 0.6   | 1,878   | 0.6   | 2,671   | 0.8   | 2,035   | 0.9   |
| 4. 診療材料費・医療消耗器具備品費  | 21,749  | 7.3   | 35,128  | 9.5   | 38,152  | 10.1  | 32,002  | 9.9   | 27,576  | 9.1   | 33,146  | 9.4   | 19,182  | 8.3   |
| 5. 委託費              | 43,034  | 14.4  | 24,349  | 6.6   | 24,688  | 6.6   | 20,873  | 6.4   | 19,871  | 6.5   | 20,938  | 5.9   | 14,304  | 6.2   |
| 6. 減価償却費            | 15,584  | 5.2   | 18,181  | 4.9   | 20,345  | 5.4   | 16,446  | 5.1   | 16,369  | 5.4   | 19,535  | 5.5   | 13,124  | 5.7   |
| (再掲)建物減価償却費         | 3,957   | 1.3   | 5,370   | 1.4   | 7,639   | 2.0   | 6,318   | 1.9   | 6,879   | 2.3   | 6,681   | 1.9   | 5,661   | 2.4   |
| (再掲)医療機器減価償却費       | 7,065   | 2.4   | 5,622   | 1.5   | 6,344   | 1.7   | 5,981   | 1.8   | 5,691   | 1.9   | 7,209   | 2.0   | 4,833   | 2.1   |
| 7. 設備関係費            | 15,397  | 5.2   | 16,122  | 4.3   | 14,214  | 3.8   | 13,427  | 4.1   | 11,524  | 3.8   | 14,901  | 4.2   | 8,706   | 3.8   |
| 8. 経費               | 16,951  | 5.7   | 18,389  | 4.9   | 22,411  | 6.0   | 18,557  | 5.7   | 22,468  | 7.4   | 18,747  | 5.3   | 13,510  | 5.8   |
| 9. その他の医業費用         | 2,125   | 0.7   | 4,070   | 1.1   | 5,359   | 1.4   | 2,024   | 0.6   | 5,078   | 1.7   | 3,903   | 1.1   | 2,803   | 1.2   |
| IV 損益差額(Ⅰ＋Ⅱ－Ⅲ)      | -10,803 | -3.6  | 12,198  | 3.3   | -823    | -0.2  | 10,468  | 3.2   | -251    | -0.1  | 7,097   | 2.0   | -1,137  | -0.5  |
| V その他の医業・介護関連収益     | 8,850   | 3.0   | 22,680  | 6.1   | 14,036  | 3.7   | 14,060  | 4.3   | 14,671  | 4.8   | 16,256  | 4.6   | 16,376  | 7.1   |
| VI その他の医業・介護関連費用    | 7,079   | 2.4   | 11,182  | 3.0   | 9,097   | 2.4   | 7,587   | 2.3   | 8,666   | 2.9   | 11,886  | 3.4   | 7,053   | 3.1   |
| VII 総損益差額(Ⅳ＋Ⅴ－Ⅵ)    | -9,033  | -3.0  | 23,696  | 6.4   | 4,116   | 1.1   | 16,940  | 5.2   | 5,754   | 1.9   | 11,467  | 3.2   | 8,186   | 3.5   |
| VIII 税金             | —       | —     | —       | —     | —       | —     | —       | —     | —       | —     | —       | —     | —       | —     |
| IX 税引後の総損益差額(VII－Ⅷ) | —       | —     | —       | —     | —       | —     | —       | —     | —       | —     | —       | —     | —       | —     |
| 施設数                 | 43      | —     | 33      | —     | 59      | —     | 85      | —     | 56      | —     | 131     | —     | 445     | —     |
| 平均病床数               | 178     | —     | 220     | —     | 224     | —     | 199     | —     | 213     | —     | 223     | —     | 182     | —     |

一般病院（参考）国公立を除く（集計１） 国家公務員地域手当

（１施設当たり損益）

|                    | 1級      |       | 2級      |       | 3級      |       | 4級      |       | 5級      |       | 6級      |       | その他     |       |
|--------------------|---------|-------|---------|-------|---------|-------|---------|-------|---------|-------|---------|-------|---------|-------|
|                    | 金額      | 構成比率  | 金額      | 構成比率  | 金額      | 構成比率  | 金額      | 構成比率  | 金額      | 構成比率  | 金額      | 構成比率  | 金額      | 構成比率  |
|                    | 23年6月   | 23年6月 | 23年6月   | 23年6月 | 23年6月   | 23年6月 | 23年6月   | 23年6月 | 23年6月   | 23年6月 | 23年6月   | 23年6月 | 23年6月   | 23年6月 |
|                    | 千円      | %     | 千円      | %     | 千円      | %     | 千円      | %     | 千円      | %     | 千円      | %     | 千円      | %     |
| I 医業収益             | 269,657 | 99.9  | 328,637 | 99.9  | 320,820 | 99.9  | 249,372 | 99.8  | 249,169 | 99.9  | 286,905 | 99.8  | 189,154 | 99.8  |
| 1. 入院診療収益          | 160,495 | 59.5  | 232,090 | 70.5  | 206,755 | 64.4  | 172,054 | 68.8  | 162,118 | 65.0  | 192,003 | 66.8  | 128,265 | 67.7  |
| 2. 特別の療養環境収益       | 9,229   | 3.4   | 7,331   | 2.2   | 5,475   | 1.7   | 3,628   | 1.5   | 2,922   | 1.2   | 3,818   | 1.3   | 2,877   | 1.5   |
| 3. 外来診療収益          | 82,880  | 30.7  | 80,257  | 24.4  | 98,691  | 30.7  | 63,617  | 25.5  | 71,034  | 28.5  | 81,620  | 28.4  | 51,817  | 27.3  |
| 4. その他の医業収益        | 17,054  | 6.3   | 8,959   | 2.7   | 9,899   | 3.1   | 10,074  | 4.0   | 13,095  | 5.2   | 9,463   | 3.3   | 6,195   | 3.3   |
| II 介護収益            | 174     | 0.1   | 436     | 0.1   | 210     | 0.1   | 541     | 0.2   | 293     | 0.1   | 502     | 0.2   | 364     | 0.2   |
| III 医業・介護費用        | 268,021 | 99.3  | 305,767 | 92.9  | 314,872 | 98.1  | 241,035 | 96.4  | 243,093 | 97.4  | 275,798 | 96.0  | 183,294 | 96.7  |
| 1. 給与費             | 139,404 | 51.7  | 167,250 | 50.8  | 164,681 | 51.3  | 131,631 | 52.7  | 128,679 | 51.6  | 144,151 | 50.2  | 102,882 | 54.3  |
| 2. 医薬品費            | 35,942  | 13.3  | 37,894  | 11.5  | 44,552  | 13.9  | 28,949  | 11.6  | 32,215  | 12.9  | 41,956  | 14.6  | 23,738  | 12.5  |
| 3. 給食用材料費          | 1,854   | 0.7   | 2,594   | 0.8   | 2,621   | 0.8   | 1,649   | 0.7   | 1,524   | 0.6   | 2,291   | 0.8   | 2,029   | 1.1   |
| 4. 診療材料費・医療消耗器具備品費 | 22,639  | 8.4   | 30,305  | 9.2   | 31,630  | 9.9   | 24,511  | 9.8   | 22,467  | 9.0   | 25,908  | 9.0   | 14,047  | 7.4   |
| 5. 委託費             | 20,994  | 7.8   | 19,027  | 5.8   | 19,096  | 5.9   | 15,143  | 6.1   | 14,043  | 5.6   | 15,734  | 5.5   | 10,109  | 5.3   |
| 6. 減価償却費           | 13,496  | 5.0   | 14,983  | 4.6   | 15,861  | 4.9   | 9,515   | 3.8   | 10,619  | 4.3   | 14,576  | 5.1   | 9,041   | 4.8   |
| (再掲)建物減価償却費        | 2,907   | 1.1   | 3,899   | 1.2   | 5,543   | 1.7   | 3,104   | 1.2   | 3,548   | 1.4   | 4,170   | 1.5   | 3,322   | 1.8   |
| (再掲)医療機器減価償却費      | 5,817   | 2.2   | 4,580   | 1.4   | 4,400   | 1.4   | 3,440   | 1.4   | 3,343   | 1.3   | 4,911   | 1.7   | 3,164   | 1.7   |
| 7. 設備関係費           | 14,716  | 5.5   | 13,633  | 4.1   | 12,664  | 3.9   | 11,464  | 4.6   | 11,029  | 4.4   | 11,317  | 3.9   | 7,776   | 4.1   |
| 8. 経費              | 17,240  | 6.4   | 17,180  | 5.2   | 19,211  | 6.0   | 16,155  | 6.5   | 17,574  | 7.0   | 16,166  | 5.6   | 11,658  | 6.2   |
| 9. その他の医業費用        | 1,736   | 0.6   | 2,900   | 0.9   | 4,556   | 1.4   | 2,018   | 0.8   | 4,945   | 2.0   | 3,697   | 1.3   | 2,013   | 1.1   |
| IV 損益差額（Ⅰ＋Ⅱ－Ⅲ）     | 1,810   | 0.7   | 23,306  | 7.1   | 6,159   | 1.9   | 8,878   | 3.6   | 6,369   | 2.6   | 11,609  | 4.0   | 6,225   | 3.3   |
| V その他の医業・介護関連収益    | 8,497   | 3.1   | 14,717  | 4.5   | 7,992   | 2.5   | 4,466   | 1.8   | 5,212   | 2.1   | 5,748   | 2.0   | 6,122   | 3.2   |
| VI その他の医業・介護関連費用   | 4,412   | 1.6   | 8,663   | 2.6   | 7,922   | 2.5   | 4,651   | 1.9   | 4,972   | 2.0   | 6,064   | 2.1   | 4,906   | 2.6   |
| VII 総損益差額（Ⅳ＋Ⅴ－Ⅵ）   | 5,895   | 2.2   | 29,360  | 8.9   | 6,228   | 1.9   | 8,694   | 3.5   | 6,609   | 2.6   | 11,294  | 3.9   | 7,441   | 3.9   |
| VIII 税金            | —       | —     | —       | —     | —       | —     | —       | —     | —       | —     | —       | —     | —       | —     |
| IX 税引後の総損益差額（Ⅶ－Ⅷ）  | —       | —     | —       | —     | —       | —     | —       | —     | —       | —     | —       | —     | —       | —     |
| 施設数                | 41      | —     | 29      | —     | 51      | —     | 73      | —     | 44      | —     | 108     | —     | 295     | —     |
| 平均病床数              | 160     | —     | 197     | —     | 195     | —     | 168     | —     | 177     | —     | 184     | —     | 161     | —     |

一般病院(全体) (集計1) 生活保護

(1施設当たり損益)

|                          | 1級地の1   |       | 1級地の2   |       | 2級地の1   |       | 2級地の2   |       | 3級地の1   |       | 3級地の2   |       |
|--------------------------|---------|-------|---------|-------|---------|-------|---------|-------|---------|-------|---------|-------|
|                          | 金額      | 構成比率  | 金額      | 構成比率  | 金額      | 構成比率  | 金額      | 構成比率  | 金額      | 構成比率  | 金額      | 構成比率  |
|                          | 23年6月   | 23年6月 | 23年6月   | 23年6月 | 23年6月   | 23年6月 | 23年6月   | 23年6月 | 23年6月   | 23年6月 | 23年6月   | 23年6月 |
|                          | 千円      | %     | 千円      | %     | 千円      | %     | 千円      | %     | 千円      | %     | 千円      | %     |
| I 医業収益                   | 321,234 | 99.9  | 315,139 | 99.9  | 329,652 | 99.9  | 249,496 | 99.8  | 284,727 | 99.8  | 130,823 | 99.9  |
| 1. 入院診療収益                | 214,973 | 66.9  | 218,483 | 69.2  | 232,580 | 70.5  | 149,451 | 59.8  | 191,033 | 67.0  | 87,265  | 66.6  |
| 2. 特別の療養環境収益             | 7,197   | 2.2   | 3,021   | 1.0   | 3,473   | 1.1   | 9,820   | 3.9   | 2,474   | 0.9   | 1,183   | 0.9   |
| 3. 外来診療収益                | 88,624  | 27.6  | 84,502  | 26.8  | 82,129  | 24.9  | 81,964  | 32.8  | 81,225  | 28.5  | 38,156  | 29.1  |
| 4. その他の医業収益              | 10,440  | 3.2   | 9,134   | 2.9   | 11,471  | 3.5   | 8,261   | 3.3   | 9,995   | 3.5   | 4,219   | 3.2   |
| II 介護収益                  | 317     | 0.1   | 409     | 0.1   | 202     | 0.1   | 578     | 0.2   | 448     | 0.2   | 186     | 0.1   |
| III 医業・介護費用              | 320,555 | 99.7  | 299,992 | 95.1  | 327,756 | 99.4  | 240,326 | 96.1  | 288,124 | 101.0 | 140,427 | 107.2 |
| 1. 給与費                   | 168,937 | 52.5  | 155,107 | 49.2  | 174,169 | 52.8  | 126,007 | 50.4  | 159,482 | 55.9  | 83,066  | 63.4  |
| 2. 医薬品費                  | 40,386  | 12.6  | 43,094  | 13.7  | 45,275  | 13.7  | 40,421  | 16.2  | 37,497  | 13.1  | 14,938  | 11.4  |
| 3. 給食用材料費                | 2,313   | 0.7   | 2,235   | 0.7   | 2,867   | 0.9   | 2,214   | 0.9   | 2,105   | 0.7   | 1,207   | 0.9   |
| 4. 診療材料費・医療消耗器具備品費       | 28,757  | 8.9   | 29,315  | 9.3   | 32,380  | 9.8   | 18,411  | 7.4   | 24,348  | 8.5   | 8,962   | 6.8   |
| 5. 委託費                   | 27,589  | 8.6   | 18,591  | 5.9   | 19,600  | 5.9   | 13,101  | 5.2   | 17,938  | 6.3   | 9,075   | 6.9   |
| 6. 減価償却費                 | 15,942  | 5.0   | 16,209  | 5.1   | 17,411  | 5.3   | 14,120  | 5.6   | 17,187  | 6.0   | 8,859   | 6.8   |
| (再掲)建物減価償却費              | 5,628   | 1.8   | 5,896   | 1.9   | 6,337   | 1.9   | 4,344   | 1.7   | 7,836   | 2.7   | 3,834   | 2.9   |
| (再掲)医療機器減価償却費            | 5,653   | 1.8   | 6,020   | 1.9   | 6,118   | 1.9   | 5,640   | 2.3   | 6,264   | 2.2   | 3,350   | 2.6   |
| 7. 設備関係費                 | 14,351  | 4.5   | 12,262  | 3.9   | 13,132  | 4.0   | 9,613   | 3.8   | 10,840  | 3.8   | 4,569   | 3.5   |
| 8. 経費                    | 18,810  | 5.8   | 19,285  | 6.1   | 18,862  | 5.7   | 13,745  | 5.5   | 15,520  | 5.4   | 8,526   | 6.5   |
| 9. その他の医業費用              | 3,470   | 1.1   | 3,894   | 1.2   | 4,061   | 1.2   | 2,695   | 1.1   | 3,206   | 1.1   | 1,225   | 0.9   |
| IV 損益差額(I + II - III)    | 996     | 0.3   | 15,556  | 4.9   | 2,098   | 0.6   | 9,748   | 3.9   | -2,950  | -1.0  | -9,418  | -7.2  |
| V その他の医業・介護関連収益          | 13,445  | 4.2   | 11,874  | 3.8   | 19,431  | 5.9   | 10,699  | 4.3   | 19,599  | 6.9   | 12,903  | 9.8   |
| VI その他の医業・介護関連費用         | 8,426   | 2.6   | 7,227   | 2.3   | 11,356  | 3.4   | 7,844   | 3.1   | 8,436   | 3.0   | 4,189   | 3.2   |
| VII 総損益差額(IV + V - VI)   | 6,015   | 1.9   | 20,204  | 6.4   | 10,173  | 3.1   | 12,603  | 5.0   | 8,213   | 2.9   | -704    | -0.5  |
| VIII 税金                  | —       | —     | —       | —     | —       | —     | —       | —     | —       | —     | —       | —     |
| IX 税引後の総損益差額(VII - VIII) | —       | —     | —       | —     | —       | —     | —       | —     | —       | —     | —       | —     |
| 施設数                      | 180     | —     | 122     | —     | 186     | —     | 46      | —     | 196     | —     | 122     | —     |
| 平均病床数                    | 197     | —     | 202     | —     | 218     | —     | 186     | —     | 217     | —     | 128     | —     |

一般病院（参考）国公立を除く（集計1）生活保護

（1施設当たり損益）

|                        | 1級地の1   |       | 1級地の2   |       | 2級地の1   |       | 2級地の2   |       | 3級地の1   |       | 3級地の2   |       |
|------------------------|---------|-------|---------|-------|---------|-------|---------|-------|---------|-------|---------|-------|
|                        | 金額      | 構成比率  | 金額      | 構成比率  | 金額      | 構成比率  | 金額      | 構成比率  | 金額      | 構成比率  | 金額      | 構成比率  |
|                        | 23年6月   | 23年6月 | 23年6月   | 23年6月 | 23年6月   | 23年6月 | 23年6月   | 23年6月 | 23年6月   | 23年6月 | 23年6月   | 23年6月 |
|                        | 千円      | %     | 千円      | %     | 千円      | %     | 千円      | %     | 千円      | %     | 千円      | %     |
| I 医業収益                 | 266,104 | 99.9  | 255,786 | 99.8  | 264,756 | 99.9  | 230,270 | 99.7  | 206,614 | 99.7  | 136,778 | 99.9  |
| 1. 入院診療収益              | 174,967 | 65.7  | 175,028 | 68.3  | 179,731 | 67.8  | 137,628 | 59.6  | 138,175 | 66.7  | 94,507  | 69.0  |
| 2. 特別の療養環境収益           | 6,279   | 2.4   | 2,351   | 0.9   | 3,132   | 1.2   | 10,990  | 4.8   | 2,147   | 1.0   | 1,424   | 1.0   |
| 3. 外来診療収益              | 74,164  | 27.8  | 70,646  | 27.6  | 70,458  | 26.6  | 74,183  | 32.1  | 59,357  | 28.7  | 37,677  | 27.5  |
| 4. その他の医業収益            | 10,694  | 4.0   | 7,761   | 3.0   | 11,435  | 4.3   | 7,470   | 3.2   | 6,936   | 3.3   | 3,170   | 2.3   |
| II 介護収益                | 342     | 0.1   | 475     | 0.2   | 231     | 0.1   | 665     | 0.3   | 535     | 0.3   | 200     | 0.1   |
| III 医業・介護費用            | 257,108 | 96.5  | 244,168 | 95.3  | 257,018 | 97.0  | 221,860 | 96.1  | 202,106 | 97.6  | 135,166 | 98.7  |
| 1. 給与費                 | 137,919 | 51.8  | 128,827 | 50.3  | 137,625 | 51.9  | 117,931 | 51.1  | 113,271 | 54.7  | 79,930  | 58.4  |
| 2. 医薬品費                | 32,498  | 12.2  | 32,917  | 12.8  | 36,450  | 13.8  | 35,843  | 15.5  | 26,944  | 13.0  | 15,189  | 11.1  |
| 3. 給食用材料費              | 1,960   | 0.7   | 2,035   | 0.8   | 2,458   | 0.9   | 2,318   | 1.0   | 1,934   | 0.9   | 1,396   | 1.0   |
| 4. 診療材料費・医療消耗器具備品費     | 23,522  | 8.8   | 23,490  | 9.2   | 23,825  | 9.0   | 16,700  | 7.2   | 16,927  | 8.2   | 8,328   | 6.1   |
| 5. 委託費                 | 17,885  | 6.7   | 14,332  | 5.6   | 14,558  | 5.5   | 10,263  | 4.4   | 10,870  | 5.2   | 7,325   | 5.3   |
| 6. 減価償却費               | 11,640  | 4.4   | 11,355  | 4.4   | 12,972  | 4.9   | 12,508  | 5.4   | 9,844   | 4.8   | 7,421   | 5.4   |
| (再掲)建物減価償却費            | 3,349   | 1.3   | 4,305   | 1.7   | 3,907   | 1.5   | 3,320   | 1.4   | 3,786   | 1.8   | 2,384   | 1.7   |
| (再掲)医療機器減価償却費          | 3,966   | 1.5   | 3,974   | 1.6   | 4,481   | 1.7   | 4,562   | 2.0   | 3,111   | 1.5   | 2,559   | 1.9   |
| 7. 設備関係費               | 12,703  | 4.8   | 10,642  | 4.2   | 10,529  | 4.0   | 10,237  | 4.4   | 7,927   | 3.8   | 5,506   | 4.0   |
| 8. 経費                  | 16,157  | 6.1   | 17,271  | 6.7   | 15,345  | 5.8   | 13,191  | 5.7   | 12,320  | 5.9   | 8,758   | 6.4   |
| 9. その他の医業費用            | 2,824   | 1.1   | 3,298   | 1.3   | 3,255   | 1.2   | 2,869   | 1.2   | 2,070   | 1.0   | 1,313   | 1.0   |
| IV 損益差額（I＋II－III）      | 9,338   | 3.5   | 12,093  | 4.7   | 7,969   | 3.0   | 9,075   | 3.9   | 5,043   | 2.4   | 1,812   | 1.3   |
| V その他の医業・介護関連収益        | 7,774   | 2.9   | 4,439   | 1.7   | 8,260   | 3.1   | 5,115   | 2.2   | 5,958   | 2.9   | 4,171   | 3.0   |
| VI その他の医業・介護関連費用       | 6,081   | 2.3   | 4,633   | 1.8   | 6,457   | 2.4   | 5,883   | 2.5   | 4,737   | 2.3   | 3,815   | 2.8   |
| VII 総損益差額（IV＋V－VI）     | 11,031  | 4.1   | 11,899  | 4.6   | 9,772   | 3.7   | 8,307   | 3.6   | 6,264   | 3.0   | 2,168   | 1.6   |
| VIII 税金                | —       | —     | —       | —     | —       | —     | —       | —     | —       | —     | —       | —     |
| IX 税引後の総損益差額（VII－VIII） | —       | —     | —       | —     | —       | —     | —       | —     | —       | —     | —       | —     |
| 施設数                    | 161     | —     | 105     | —     | 153     | —     | 40      | —     | 123     | —     | 59      | —     |
| 平均病床数                  | 169     | —     | 175     | —     | 179     | —     | 176     | —     | 177     | —     | 134     | —     |

一般病院(全体) (集計1) 介護保険

(1施設当たり損益)

|                          | 特別区     |       | 特甲地     |       | 甲地      |       | 乙地      |       | その他     |       |
|--------------------------|---------|-------|---------|-------|---------|-------|---------|-------|---------|-------|
|                          | 金額      | 構成比率  | 金額      | 構成比率  | 金額      | 構成比率  | 金額      | 構成比率  | 金額      | 構成比率  |
|                          | 23年6月   | 23年6月 | 23年6月   | 23年6月 | 23年6月   | 23年6月 | 23年6月   | 23年6月 | 23年6月   | 23年6月 |
|                          | 千円      | %     | 千円      | %     | 千円      | %     | 千円      | %     | 千円      | %     |
| I 医業収益                   | 297,942 | 99.9  | 313,298 | 99.9  | 357,910 | 99.8  | 335,212 | 99.9  | 259,095 | 99.9  |
| 1. 入院診療収益                | 178,054 | 59.7  | 217,475 | 69.3  | 251,334 | 70.1  | 230,175 | 68.6  | 175,891 | 67.8  |
| 2. 特別の療養環境収益             | 9,364   | 3.1   | 6,310   | 2.0   | 4,016   | 1.1   | 3,697   | 1.1   | 3,040   | 1.2   |
| 3. 外来診療収益                | 94,031  | 31.5  | 81,553  | 26.0  | 95,960  | 26.8  | 88,654  | 26.4  | 71,654  | 27.6  |
| 4. その他の医業収益              | 16,492  | 5.5   | 7,960   | 2.5   | 6,600   | 1.8   | 12,686  | 3.8   | 8,510   | 3.3   |
| II 介護収益                  | 169     | 0.1   | 381     | 0.1   | 539     | 0.2   | 296     | 0.1   | 331     | 0.1   |
| III 医業・介護費用              | 308,914 | 103.6 | 307,423 | 98.0  | 344,778 | 96.2  | 325,107 | 96.9  | 260,760 | 100.5 |
| 1. 給与費                   | 156,767 | 52.6  | 164,839 | 52.6  | 185,471 | 51.7  | 165,870 | 49.4  | 142,904 | 55.1  |
| 2. 医薬品費                  | 35,368  | 11.9  | 38,456  | 12.3  | 45,161  | 12.6  | 48,415  | 14.4  | 34,734  | 13.4  |
| 3. 給食用材料費                | 1,940   | 0.7   | 2,451   | 0.8   | 2,184   | 0.6   | 2,203   | 0.7   | 2,177   | 0.8   |
| 4. 診療材料費・医療消耗器具備品費       | 21,749  | 7.3   | 29,376  | 9.4   | 31,700  | 8.8   | 31,982  | 9.5   | 22,704  | 8.8   |
| 5. 委託費                   | 43,034  | 14.4  | 21,369  | 6.8   | 20,561  | 5.7   | 21,266  | 6.3   | 15,768  | 6.1   |
| 6. 減価償却費                 | 15,584  | 5.2   | 15,414  | 4.9   | 18,429  | 5.1   | 17,284  | 5.2   | 14,954  | 5.8   |
| (再掲)建物減価償却費              | 3,957   | 1.3   | 5,884   | 1.9   | 6,944   | 1.9   | 6,800   | 2.0   | 5,979   | 2.3   |
| (再掲)医療機器減価償却費            | 7,065   | 2.4   | 4,967   | 1.6   | 7,740   | 2.2   | 6,129   | 1.8   | 5,458   | 2.1   |
| 7. 設備関係費                 | 15,397  | 5.2   | 13,140  | 4.2   | 13,890  | 3.9   | 13,810  | 4.1   | 9,888   | 3.8   |
| 8. 経費                    | 16,951  | 5.7   | 18,364  | 5.9   | 22,994  | 6.4   | 20,733  | 6.2   | 14,614  | 5.6   |
| 9. その他の医業費用              | 2,125   | 0.7   | 4,014   | 1.3   | 4,389   | 1.2   | 3,545   | 1.1   | 3,018   | 1.2   |
| IV 損益差額(I + II - III)    | -10,803 | -3.6  | 6,256   | 2.0   | 13,671  | 3.8   | 10,401  | 3.1   | -1,334  | -0.5  |
| V その他の医業・介護関連収益          | 8,850   | 3.0   | 13,425  | 4.3   | 23,298  | 6.5   | 13,200  | 3.9   | 17,080  | 6.6   |
| VI その他の医業・介護関連費用         | 7,079   | 2.4   | 8,274   | 2.6   | 8,163   | 2.3   | 8,824   | 2.6   | 8,226   | 3.2   |
| VII 総損益差額(IV + V - VI)   | -9,033  | -3.0  | 11,406  | 3.6   | 28,806  | 8.0   | 14,777  | 4.4   | 7,520   | 2.9   |
| VIII 税金                  | —       | —     | —       | —     | —       | —     | —       | —     | —       | —     |
| IX 税引後の総損益差額(VII - VIII) | —       | —     | —       | —     | —       | —     | —       | —     | —       | —     |
| 施設数                      | 43      | —     | 131     | —     | 22      | —     | 120     | —     | 536     | —     |
| 平均病床数                    | 178     | —     | 200     | —     | 229     | —     | 211     | —     | 192     | —     |

一般病院（参考）国公立を除く（集計1）介護保険

（1施設当たり損益）

|                        | 特別区     |       | 特甲地     |       | 甲地      |       | 乙地      |       | その他     |       |
|------------------------|---------|-------|---------|-------|---------|-------|---------|-------|---------|-------|
|                        | 金額      | 構成比率  | 金額      | 構成比率  | 金額      | 構成比率  | 金額      | 構成比率  | 金額      | 構成比率  |
|                        | 23年6月   | 23年6月 | 23年6月   | 23年6月 | 23年6月   | 23年6月 | 23年6月   | 23年6月 | 23年6月   | 23年6月 |
|                        | 千円      | %     | 千円      | %     | 千円      | %     | 千円      | %     | 千円      | %     |
| I 医業収益                 | 269,657 | 99.9  | 259,886 | 99.8  | 304,180 | 99.8  | 263,261 | 99.9  | 218,301 | 99.8  |
| 1. 入院診療収益              | 160,495 | 59.5  | 177,876 | 68.3  | 220,475 | 72.3  | 176,934 | 67.1  | 145,483 | 66.5  |
| 2. 特別の療養環境収益           | 9,229   | 3.4   | 5,068   | 1.9   | 3,269   | 1.1   | 3,097   | 1.2   | 3,251   | 1.5   |
| 3. 外来診療収益              | 82,880  | 30.7  | 68,540  | 26.3  | 74,320  | 24.4  | 73,872  | 28.0  | 61,628  | 28.2  |
| 4. その他の医業収益            | 17,054  | 6.3   | 8,402   | 3.2   | 6,116   | 2.0   | 9,358   | 3.6   | 7,938   | 3.6   |
| II 介護収益                | 174     | 0.1   | 414     | 0.2   | 659     | 0.2   | 337     | 0.1   | 393     | 0.2   |
| III 医業・介護費用            | 268,021 | 99.3  | 248,219 | 95.4  | 285,595 | 93.7  | 253,954 | 96.3  | 212,420 | 97.1  |
| 1. 給与費                 | 139,404 | 51.7  | 135,396 | 52.0  | 161,477 | 53.0  | 129,117 | 49.0  | 117,251 | 53.6  |
| 2. 医薬品費                | 35,942  | 13.3  | 29,966  | 11.5  | 32,143  | 10.5  | 37,645  | 14.3  | 29,007  | 13.3  |
| 3. 給食用材料費              | 1,854   | 0.7   | 2,041   | 0.8   | 1,691   | 0.6   | 2,004   | 0.8   | 2,117   | 1.0   |
| 4. 診療材料費・医療消耗器具備品費     | 22,639  | 8.4   | 23,184  | 8.9   | 26,977  | 8.8   | 24,690  | 9.4   | 17,946  | 8.2   |
| 5. 委託費                 | 20,994  | 7.8   | 16,261  | 6.2   | 16,348  | 5.4   | 15,636  | 5.9   | 11,439  | 5.2   |
| 6. 減価償却費               | 13,496  | 5.0   | 10,890  | 4.2   | 12,870  | 4.2   | 11,539  | 4.4   | 10,923  | 5.0   |
| (再掲)建物減価償却費            | 2,907   | 1.1   | 3,485   | 1.3   | 5,385   | 1.8   | 3,918   | 1.5   | 3,595   | 1.6   |
| (再掲)医療機器減価償却費          | 5,817   | 2.2   | 3,373   | 1.3   | 4,730   | 1.6   | 3,803   | 1.4   | 3,722   | 1.7   |
| 7. 設備関係費               | 14,716  | 5.5   | 11,501  | 4.4   | 12,810  | 4.2   | 12,085  | 4.6   | 8,487   | 3.9   |
| 8. 経費                  | 17,240  | 6.4   | 15,697  | 6.0   | 18,069  | 5.9   | 17,631  | 6.7   | 12,859  | 5.9   |
| 9. その他の医業費用            | 1,736   | 0.6   | 3,283   | 1.3   | 3,210   | 1.1   | 3,607   | 1.4   | 2,391   | 1.1   |
| IV 損益差額（I＋II－III）      | 1,810   | 0.7   | 12,081  | 4.6   | 19,244  | 6.3   | 9,644   | 3.7   | 6,274   | 2.9   |
| V その他の医業・介護関連収益        | 8,497   | 3.1   | 7,546   | 2.9   | 5,993   | 2.0   | 4,534   | 1.7   | 6,503   | 3.0   |
| VI その他の医業・介護関連費用       | 4,412   | 1.6   | 6,600   | 2.5   | 3,901   | 1.3   | 5,391   | 2.0   | 5,302   | 2.4   |
| VII 総損益差額（IV＋V－VI）     | 5,895   | 2.2   | 13,026  | 5.0   | 21,335  | 7.0   | 8,786   | 3.3   | 7,474   | 3.4   |
| VIII 税金                | —       | —     | —       | —     | —       | —     | —       | —     | —       | —     |
| IX 税引後の総損益差額（VII－VIII） | —       | —     | —       | —     | —       | —     | —       | —     | —       | —     |
| 施設数                    | 41      | —     | 116     | —     | 18      | —     | 100     | —     | 366     | —     |
| 平均病床数                  | 160     | —     | 173     | —     | 211     | —     | 175     | —     | 169     | —     |



一般診療所(全体) (集計2) 国家公務員地域手当

(1施設当たり損益)

|                   | 1級    |       | 2級    |       | 3級     |       | 4級     |       | 5級     |       | 6級     |       | その他    |       |
|-------------------|-------|-------|-------|-------|--------|-------|--------|-------|--------|-------|--------|-------|--------|-------|
|                   | 金額    | 構成比率  | 金額    | 構成比率  | 金額     | 構成比率  | 金額     | 構成比率  | 金額     | 構成比率  | 金額     | 構成比率  | 金額     | 構成比率  |
|                   | 23年6月 | 23年6月 | 23年6月 | 23年6月 | 23年6月  | 23年6月 | 23年6月  | 23年6月 | 23年6月  | 23年6月 | 23年6月  | 23年6月 | 23年6月  | 23年6月 |
|                   | 千円    | %     | 千円    | %     | 千円     | %     | 千円     | %     | 千円     | %     | 千円     | %     | 千円     | %     |
| I 医業収益            | 9,771 | 97.4  | 7,446 | 98.4  | 12,028 | 100.0 | 10,702 | 97.8  | 13,194 | 95.2  | 10,364 | 98.1  | 10,664 | 98.1  |
| 1. 保険診療収益         | 8,994 | 89.7  | 6,651 | 87.9  | 10,738 | 89.2  | 9,936  | 90.8  | 12,034 | 86.8  | 8,990  | 85.1  | 9,548  | 87.8  |
| (再掲)入院診療収益        | 34    | 0.3   | 0     | 0.0   | 119    | 1.0   | 204    | 1.9   | 340    | 2.5   | 466    | 4.4   | 652    | 6.0   |
| (再掲)外来診療収益        | 8,961 | 89.3  | 6,651 | 87.9  | 10,620 | 88.3  | 9,731  | 88.9  | 11,694 | 84.4  | 8,525  | 80.7  | 8,896  | 81.8  |
| 2. 公害等診療収益        | 78    | 0.8   | 237   | 3.1   | 66     | 0.5   | 112    | 1.0   | 145    | 1.0   | 181    | 1.7   | 173    | 1.6   |
| 3. その他の診療収益       | 386   | 3.9   | 273   | 3.6   | 599    | 5.0   | 406    | 3.7   | 716    | 5.2   | 741    | 7.0   | 622    | 5.7   |
| 4. その他の医業収益       | 312   | 3.1   | 285   | 3.8   | 625    | 5.2   | 248    | 2.3   | 300    | 2.2   | 452    | 4.3   | 321    | 3.0   |
| II 介護収益           | 259   | 2.6   | 121   | 1.6   | 4      | 0.0   | 239    | 2.2   | 667    | 4.8   | 196    | 1.9   | 207    | 1.9   |
| 1. 施設サービス収益       | 201   | 2.0   | 0     | 0.0   | 0      | 0.0   | 20     | 0.2   | 0      | 0.0   | 11     | 0.1   | 71     | 0.7   |
| 2. 居宅サービス収益       | 56    | 0.6   | 119   | 1.6   | 4      | 0.0   | 192    | 1.8   | 647    | 4.7   | 181    | 1.7   | 122    | 1.1   |
| (再掲)短期入所療養介護分     | 6     | 0.1   | 0     | 0.0   | 0      | 0.0   | 11     | 0.1   | 0      | 0.0   | 1      | 0.0   | 1      | 0.0   |
| 3. その他の介護収益       | 3     | 0.0   | 2     | 0.0   | 0      | 0.0   | 27     | 0.2   | 20     | 0.1   | 5      | 0.0   | 13     | 0.1   |
| III 医業・介護費用       | 8,989 | 89.6  | 7,067 | 93.4  | 10,430 | 86.7  | 9,395  | 85.9  | 12,216 | 88.1  | 9,557  | 90.5  | 9,800  | 90.1  |
| 1. 給与費            | 4,796 | 47.8  | 3,385 | 44.7  | 5,273  | 43.8  | 4,473  | 40.9  | 6,625  | 47.8  | 4,624  | 43.8  | 4,869  | 44.8  |
| 2. 医薬品費           | 1,093 | 10.9  | 1,421 | 18.8  | 1,524  | 12.7  | 1,564  | 14.3  | 1,696  | 12.2  | 1,881  | 17.8  | 1,896  | 17.4  |
| 3. 材料費            | 336   | 3.3   | 121   | 1.6   | 565    | 4.7   | 444    | 4.1   | 620    | 4.5   | 266    | 2.5   | 354    | 3.3   |
| 4. 委託費            | 333   | 3.3   | 218   | 2.9   | 341    | 2.8   | 408    | 3.7   | 475    | 3.4   | 381    | 3.6   | 402    | 3.7   |
| 5. 減価償却費          | 262   | 2.6   | 231   | 3.0   | 346    | 2.9   | 420    | 3.8   | 373    | 2.7   | 365    | 3.5   | 397    | 3.7   |
| (再掲)建物減価償却費       | 81    | 0.8   | 50    | 0.7   | 59     | 0.5   | 94     | 0.9   | 71     | 0.5   | 89     | 0.8   | 107    | 1.0   |
| (再掲)医療機器減価償却費     | 75    | 0.7   | 91    | 1.2   | 143    | 1.2   | 157    | 1.4   | 175    | 1.3   | 134    | 1.3   | 140    | 1.3   |
| 6. その他の医業費用       | 2,171 | 21.6  | 1,692 | 22.4  | 2,381  | 19.8  | 2,087  | 19.1  | 2,426  | 17.5  | 2,040  | 19.3  | 1,883  | 17.3  |
| IV 損益差額(Ⅰ＋Ⅱ－Ⅲ)    | 1,041 | 10.4  | 500   | 6.6   | 1,602  | 13.3  | 1,546  | 14.1  | 1,645  | 11.9  | 1,003  | 9.5   | 1,071  | 9.9   |
| V 税金              | —     | —     | —     | —     | —      | —     | —      | —     | —      | —     | —      | —     | —      | —     |
| VI 税引後の総損益差額(Ⅳ－Ⅴ) | —     | —     | —     | —     | —      | —     | —      | —     | —      | —     | —      | —     | —      | —     |
| 施設数               | 96    | —     | 43    | —     | 121    | —     | 143    | —     | 76     | —     | 197    | —     | 567    | —     |

一般診療所(全体) (集計2) 生活保護

(1施設当たり損益)

|                   | 1級地の1  |       | 1級地の2  |       | 2級地の1  |       | 2級地の2 |       | 3級地の1  |       | 3級地の2  |       |
|-------------------|--------|-------|--------|-------|--------|-------|-------|-------|--------|-------|--------|-------|
|                   | 金額     | 構成比率  | 金額     | 構成比率  | 金額     | 構成比率  | 金額    | 構成比率  | 金額     | 構成比率  | 金額     | 構成比率  |
|                   | 23年6月  | 23年6月 | 23年6月  | 23年6月 | 23年6月  | 23年6月 | 23年6月 | 23年6月 | 23年6月  | 23年6月 | 23年6月  | 23年6月 |
|                   | 千円     | %     | 千円     | %     | 千円     | %     | 千円    | %     | 千円     | %     | 千円     | %     |
| I 医業収益            | 10,081 | 98.4  | 10,513 | 99.2  | 11,828 | 97.4  | 9,617 | 99.6  | 10,796 | 97.0  | 10,734 | 98.7  |
| 1. 保険診療収益         | 9,127  | 89.1  | 9,547  | 90.1  | 10,399 | 85.6  | 8,457 | 87.5  | 9,668  | 86.8  | 9,934  | 91.3  |
| (再掲)入院診療収益        | 59     | 0.6   | 251    | 2.4   | 723    | 6.0   | 505   | 5.2   | 559    | 5.0   | 674    | 6.2   |
| (再掲)外来診療収益        | 9,067  | 88.5  | 9,296  | 87.7  | 9,676  | 79.7  | 7,953 | 82.3  | 9,109  | 81.8  | 9,260  | 85.1  |
| 2. 公害等診療収益        | 90     | 0.9   | 165    | 1.6   | 183    | 1.5   | 150   | 1.5   | 145    | 1.3   | 236    | 2.2   |
| 3. その他の診療収益       | 495    | 4.8   | 524    | 4.9   | 767    | 6.3   | 694   | 7.2   | 653    | 5.9   | 301    | 2.8   |
| 4. その他の医業収益       | 369    | 3.6   | 277    | 2.6   | 480    | 4.0   | 316   | 3.3   | 330    | 3.0   | 263    | 2.4   |
| II 介護収益           | 162    | 1.6   | 86     | 0.8   | 315    | 2.6   | 43    | 0.4   | 337    | 3.0   | 142    | 1.3   |
| 1. 施設サービス収益       | 59     | 0.6   | 23     | 0.2   | 72     | 0.6   | 0     | 0.0   | 57     | 0.5   | 45     | 0.4   |
| 2. 居宅サービス収益       | 100    | 1.0   | 44     | 0.4   | 236    | 1.9   | 43    | 0.4   | 259    | 2.3   | 80     | 0.7   |
| (再掲)短期入所療養介護分     | 2      | 0.0   | 10     | 0.1   | 2      | 0.0   | 0     | 0.0   | 0      | 0.0   | 0      | 0.0   |
| 3. その他の介護収益       | 3      | 0.0   | 19     | 0.2   | 8      | 0.1   | 0     | 0.0   | 20     | 0.2   | 17     | 0.2   |
| III 医業・介護費用       | 9,018  | 88.0  | 9,300  | 87.7  | 10,877 | 89.6  | 8,352 | 86.5  | 9,971  | 89.6  | 10,244 | 94.2  |
| 1. 給与費            | 4,531  | 44.2  | 4,608  | 43.5  | 5,463  | 45.0  | 4,029 | 41.7  | 5,000  | 44.9  | 5,012  | 46.1  |
| 2. 医薬品費           | 1,386  | 13.5  | 1,478  | 13.9  | 1,854  | 15.3  | 1,875 | 19.4  | 1,873  | 16.8  | 2,321  | 21.3  |
| 3. 材料費            | 383    | 3.7   | 338    | 3.2   | 456    | 3.8   | 206   | 2.1   | 380    | 3.4   | 327    | 3.0   |
| 4. 委託費            | 333    | 3.2   | 418    | 3.9   | 432    | 3.6   | 409   | 4.2   | 384    | 3.4   | 376    | 3.5   |
| 5. 減価償却費          | 303    | 3.0   | 361    | 3.4   | 416    | 3.4   | 341   | 3.5   | 422    | 3.8   | 371    | 3.4   |
| (再掲)建物減価償却費       | 72     | 0.7   | 71     | 0.7   | 100    | 0.8   | 79    | 0.8   | 120    | 1.1   | 98     | 0.9   |
| (再掲)医療機器減価償却費     | 116    | 1.1   | 137    | 1.3   | 165    | 1.4   | 112   | 1.2   | 143    | 1.3   | 123    | 1.1   |
| 6. その他の医業費用       | 2,082  | 20.3  | 2,097  | 19.8  | 2,255  | 18.6  | 1,492 | 15.4  | 1,914  | 17.2  | 1,837  | 16.9  |
| IV 損益差額(Ⅰ＋Ⅱ－Ⅲ)    | 1,225  | 12.0  | 1,300  | 12.3  | 1,266  | 10.4  | 1,308 | 13.5  | 1,162  | 10.4  | 632    | 5.8   |
| V 税金              | —      | —     | —      | —     | —      | —     | —     | —     | —      | —     | —      | —     |
| VI 税引後の総損益差額(Ⅳ－Ⅴ) | —      | —     | —      | —     | —      | —     | —     | —     | —      | —     | —      | —     |
| 施設数               | 329    | —     | 166    | —     | 276    | —     | 68    | —     | 290    | —     | 114    | —     |

## 一般診療所(全体) (集計2) 介護保険

(1施設当たり損益)

|                   | 特別区   |       | 特甲地   |       | 甲地     |       | 乙地     |       | その他    |       |
|-------------------|-------|-------|-------|-------|--------|-------|--------|-------|--------|-------|
|                   | 金額    | 構成比率  | 金額    | 構成比率  | 金額     | 構成比率  | 金額     | 構成比率  | 金額     | 構成比率  |
|                   | 23年6月 | 23年6月 | 23年6月 | 23年6月 | 23年6月  | 23年6月 | 23年6月  | 23年6月 | 23年6月  | 23年6月 |
|                   | 千円    | %     | 千円    | %     | 千円     | %     | 千円     | %     | 千円     | %     |
| I 医業収益            | 9,771 | 97.4  | 8,826 | 98.5  | 16,328 | 99.3  | 10,105 | 97.7  | 11,183 | 97.9  |
| 1. 保険診療収益         | 8,994 | 89.7  | 8,066 | 90.0  | 14,804 | 90.1  | 9,031  | 87.3  | 9,964  | 87.2  |
| (再掲)入院診療収益        | 34    | 0.3   | 44    | 0.5   | 467    | 2.8   | 157    | 1.5   | 658    | 5.8   |
| (再掲)外来診療収益        | 8,961 | 89.3  | 8,022 | 89.6  | 14,337 | 87.2  | 8,875  | 85.8  | 9,306  | 81.5  |
| 2. 公害等診療収益        | 78    | 0.8   | 81    | 0.9   | 113    | 0.7   | 172    | 1.7   | 178    | 1.6   |
| 3. その他の診療収益       | 386   | 3.9   | 355   | 4.0   | 981    | 6.0   | 592    | 5.7   | 659    | 5.8   |
| 4. その他の医業収益       | 312   | 3.1   | 324   | 3.6   | 430    | 2.6   | 310    | 3.0   | 383    | 3.4   |
| II 介護収益           | 259   | 2.6   | 132   | 1.5   | 107    | 0.7   | 239    | 2.3   | 241    | 2.1   |
| 1. 施設サービス収益       | 201   | 2.0   | 0     | 0.0   | 0      | 0.0   | 24     | 0.2   | 58     | 0.5   |
| 2. 居宅サービス収益       | 56    | 0.6   | 128   | 1.4   | 98     | 0.6   | 196    | 1.9   | 171    | 1.5   |
| (再掲)短期入所療養介護分     | 6     | 0.1   | 0     | 0.0   | 0      | 0.0   | 10     | 0.1   | 1      | 0.0   |
| 3. その他の介護収益       | 3     | 0.0   | 4     | 0.0   | 9      | 0.1   | 20     | 0.2   | 13     | 0.1   |
| III 医業・介護費用       | 8,989 | 89.6  | 7,707 | 86.0  | 14,942 | 90.9  | 9,217  | 89.1  | 10,257 | 89.8  |
| 1. 給与費            | 4,796 | 47.8  | 3,771 | 42.1  | 7,455  | 45.4  | 4,683  | 45.3  | 5,081  | 44.5  |
| 2. 医薬品費           | 1,093 | 10.9  | 1,348 | 15.0  | 2,034  | 12.4  | 1,447  | 14.0  | 1,970  | 17.2  |
| 3. 材料費            | 336   | 3.3   | 240   | 2.7   | 1,210  | 7.4   | 253    | 2.5   | 396    | 3.5   |
| 4. 委託費            | 333   | 3.3   | 289   | 3.2   | 446    | 2.7   | 431    | 4.2   | 408    | 3.6   |
| 5. 減価償却費          | 262   | 2.6   | 302   | 3.4   | 475    | 2.9   | 330    | 3.2   | 410    | 3.6   |
| (再掲)建物減価償却費       | 81    | 0.8   | 64    | 0.7   | 86     | 0.5   | 73     | 0.7   | 106    | 0.9   |
| (再掲)医療機器減価償却費     | 75    | 0.7   | 121   | 1.4   | 186    | 1.1   | 130    | 1.3   | 147    | 1.3   |
| 6. その他の医業費用       | 2,171 | 21.6  | 1,757 | 19.6  | 3,321  | 20.2  | 2,072  | 20.0  | 1,992  | 17.4  |
| IV 損益差額(Ⅰ＋Ⅱ－Ⅲ)    | 1,041 | 10.4  | 1,251 | 14.0  | 1,494  | 9.1   | 1,127  | 10.9  | 1,167  | 10.2  |
| V 税金              | —     | —     | —     | —     | —      | —     | —      | —     | —      | —     |
| VI 税引後の総損益差額(Ⅳ－Ⅴ) | —     | —     | —     | —     | —      | —     | —      | —     | —      | —     |
| 施設数               | 96    | —     | 214   | —     | 49     | —     | 165    | —     | 719    | —     |

歯科診療所(全体) (集計2) 国家公務員地域手当

(1施設当たり損益)

|                   | 1 級   |       | 2 級   |       | 3 級   |       | 4 級   |       | 5 級   |       | 6 級   |       | その他   |       |
|-------------------|-------|-------|-------|-------|-------|-------|-------|-------|-------|-------|-------|-------|-------|-------|
|                   | 金 額   | 構成比率  | 金 額   | 構成比率  | 金 額   | 構成比率  | 金 額   | 構成比率  | 金 額   | 構成比率  | 金 額   | 構成比率  | 金 額   | 構成比率  |
|                   | 23年6月 | 23年6月 | 23年6月 | 23年6月 | 23年6月 | 23年6月 | 23年6月 | 23年6月 | 23年6月 | 23年6月 | 23年6月 | 23年6月 | 23年6月 | 23年6月 |
|                   | 千円    | %     | 千円    | %     | 千円    | %     | 千円    | %     | 千円    | %     | 千円    | %     | 千円    | %     |
| I 医業収益            | 3,022 | 100.0 | 6,517 | 100.0 | 4,499 | 98.7  | 5,010 | 100.0 | 3,820 | 100.0 | 3,894 | 99.6  | 4,138 | 99.8  |
| 1. 保険診療収益         | 2,311 | 76.4  | 5,255 | 80.6  | 3,838 | 84.2  | 4,437 | 88.5  | 3,175 | 83.1  | 3,423 | 87.6  | 3,726 | 89.9  |
| 2. 労災等診療収益        | 0     | 0.0   | 2     | 0.0   | 0     | 0.0   | 1     | 0.0   | 0     | 0.0   | 0     | 0.0   | 2     | 0.1   |
| 3. その他の診療収益       | 682   | 22.6  | 1,156 | 17.7  | 635   | 13.9  | 433   | 8.6   | 618   | 16.2  | 439   | 11.2  | 371   | 8.9   |
| 4. その他の医業収益       | 29    | 1.0   | 104   | 1.6   | 25    | 0.6   | 140   | 2.8   | 26    | 0.7   | 33    | 0.8   | 39    | 0.9   |
| II 介護収益           | 1     | 0.0   | 0     | 0.0   | 59    | 1.3   | 2     | 0.0   | 2     | 0.0   | 14    | 0.4   | 7     | 0.2   |
| 1. 居宅サービス収益       | 1     | 0.0   | 0     | 0.0   | 59    | 1.3   | 2     | 0.0   | 2     | 0.0   | 14    | 0.4   | 7     | 0.2   |
| 2. その他の介護収益       | 0     | 0.0   | 0     | 0.0   | 0     | 0.0   | 0     | 0.0   | 0     | 0.0   | 0     | 0.0   | 0     | 0.0   |
| III 医業費用          | 2,424 | 80.2  | 5,385 | 82.6  | 3,471 | 76.1  | 3,717 | 74.2  | 2,796 | 73.2  | 3,112 | 79.6  | 3,261 | 78.7  |
| 1. 給与費            | 1,014 | 33.5  | 2,437 | 37.4  | 1,534 | 33.7  | 1,797 | 35.9  | 1,171 | 30.6  | 1,382 | 35.4  | 1,562 | 37.7  |
| 2. 医薬品費           | 28    | 0.9   | 53    | 0.8   | 48    | 1.0   | 46    | 0.9   | 43    | 1.1   | 59    | 1.5   | 51    | 1.2   |
| 3. 歯科材料費          | 171   | 5.7   | 326   | 5.0   | 314   | 6.9   | 357   | 7.1   | 232   | 6.1   | 269   | 6.9   | 286   | 6.9   |
| 4. 委託費            | 295   | 9.8   | 549   | 8.4   | 359   | 7.9   | 404   | 8.1   | 385   | 10.1  | 365   | 9.3   | 361   | 8.7   |
| 5. 減価償却費          | 137   | 4.5   | 297   | 4.6   | 188   | 4.1   | 175   | 3.5   | 186   | 4.9   | 194   | 5.0   | 220   | 5.3   |
| (再掲)建物減価償却費       | 26    | 0.8   | 34    | 0.5   | 46    | 1.0   | 41    | 0.8   | 35    | 0.9   | 59    | 1.5   | 52    | 1.3   |
| (再掲)医療機器減価償却費     | 75    | 2.5   | 160   | 2.4   | 74    | 1.6   | 79    | 1.6   | 89    | 2.3   | 80    | 2.1   | 85    | 2.1   |
| 6. その他の医業費用       | 779   | 25.8  | 1,723 | 26.4  | 1,029 | 22.6  | 938   | 18.7  | 780   | 20.4  | 843   | 21.6  | 780   | 18.8  |
| IV 損益差額(Ⅰ＋Ⅱ－Ⅲ)    | 598   | 19.8  | 1,133 | 17.4  | 1,087 | 23.9  | 1,295 | 25.8  | 1,025 | 26.8  | 795   | 20.4  | 884   | 21.3  |
| V 税金              | —     | —     | —     | —     | —     | —     | —     | —     | —     | —     | —     | —     | —     | —     |
| VI 税引後の総損益差額(Ⅳ－Ⅴ) | —     | —     | —     | —     | —     | —     | —     | —     | —     | —     | —     | —     | —     | —     |
| 施設数               | 41    | —     | 23    | —     | 46    | —     | 49    | —     | 33    | —     | 76    | —     | 207   | —     |
| 平均ユニット数           | 3     | —     | 3     | —     | 3     | —     | 4     | —     | 3     | —     | 3     | —     | 4     | —     |

歯科診療所(全体) (集計2) 生活保護

(1施設当たり損益)

|                   | 1級地の1 |       | 1級地の2 |       | 2級地の1 |       | 2級地の2 |       | 3級地の1 |       | 3級地の2 |       |
|-------------------|-------|-------|-------|-------|-------|-------|-------|-------|-------|-------|-------|-------|
|                   | 金 額   | 構成比率  | 金 額   | 構成比率  | 金 額   | 構成比率  | 金 額   | 構成比率  | 金 額   | 構成比率  | 金 額   | 構成比率  |
|                   | 23年6月 | 23年6月 | 23年6月 | 23年6月 | 23年6月 | 23年6月 | 23年6月 | 23年6月 | 23年6月 | 23年6月 | 23年6月 | 23年6月 |
|                   | 千円    | %     | 千円    | %     | 千円    | %     | 千円    | %     | 千円    | %     | 千円    | %     |
| I 医業収益            | 4,787 | 99.6  | 3,847 | 99.9  | 3,870 | 99.7  | 4,767 | 99.1  | 4,061 | 100.0 | 3,766 | 100.0 |
| 1. 保険診療収益         | 3,976 | 82.7  | 3,508 | 91.1  | 3,393 | 87.4  | 4,112 | 85.5  | 3,601 | 88.6  | 3,489 | 92.6  |
| 2. 労災等診療収益        | 0     | 0.0   | 1     | 0.0   | 4     | 0.1   | 0     | 0.0   | 0     | 0.0   | 0     | 0.0   |
| 3. その他の診療収益       | 729   | 15.2  | 310   | 8.1   | 438   | 11.3  | 612   | 12.7  | 421   | 10.4  | 247   | 6.6   |
| 4. その他の医業収益       | 82    | 1.7   | 28    | 0.7   | 34    | 0.9   | 43    | 0.9   | 40    | 1.0   | 29    | 0.8   |
| II 介護収益           | 20    | 0.4   | 3     | 0.1   | 11    | 0.3   | 43    | 0.9   | 1     | 0.0   | 0     | 0.0   |
| 1. 居宅サービス収益       | 20    | 0.4   | 3     | 0.1   | 11    | 0.3   | 43    | 0.9   | 1     | 0.0   | 0     | 0.0   |
| 2. その他の介護収益       | 0     | 0.0   | 0     | 0.0   | 0     | 0.0   | 1     | 0.0   | 0     | 0.0   | 0     | 0.0   |
| III 医業費用          | 3,743 | 77.9  | 2,929 | 76.1  | 2,929 | 75.5  | 3,979 | 82.7  | 3,218 | 79.2  | 3,027 | 80.4  |
| 1. 給与費            | 1,707 | 35.5  | 1,427 | 37.1  | 1,289 | 33.2  | 1,890 | 39.3  | 1,491 | 36.7  | 1,442 | 38.3  |
| 2. 医薬品費           | 47    | 1.0   | 44    | 1.2   | 49    | 1.3   | 68    | 1.4   | 56    | 1.4   | 34    | 0.9   |
| 3. 歯科材料費          | 311   | 6.5   | 209   | 5.4   | 268   | 6.9   | 388   | 8.1   | 262   | 6.4   | 280   | 7.4   |
| 4. 委託費            | 394   | 8.2   | 322   | 8.4   | 381   | 9.8   | 416   | 8.7   | 374   | 9.2   | 306   | 8.1   |
| 5. 減価償却費          | 196   | 4.1   | 156   | 4.1   | 198   | 5.1   | 230   | 4.8   | 228   | 5.6   | 215   | 5.7   |
| (再掲)建物減価償却費       | 37    | 0.8   | 39    | 1.0   | 51    | 1.3   | 54    | 1.1   | 50    | 1.2   | 64    | 1.7   |
| (再掲)医療機器減価償却費     | 95    | 2.0   | 76    | 2.0   | 91    | 2.3   | 75    | 1.6   | 81    | 2.0   | 75    | 2.0   |
| 6. その他の医業費用       | 1,087 | 22.6  | 771   | 20.0  | 744   | 19.2  | 986   | 20.5  | 807   | 19.9  | 750   | 19.9  |
| IV 損益差額(Ⅰ＋Ⅱ－Ⅲ)    | 1,064 | 22.1  | 921   | 23.9  | 952   | 24.5  | 832   | 17.3  | 844   | 20.8  | 739   | 19.6  |
| V 税金              | —     | —     | —     | —     | —     | —     | —     | —     | —     | —     | —     | —     |
| VI 税引後の総損益差額(Ⅳ－Ⅴ) | —     | —     | —     | —     | —     | —     | —     | —     | —     | —     | —     | —     |
| 施設数               | 139   | —     | 55    | —     | 104   | —     | 30    | —     | 97    | —     | 50    | —     |
| 平均ユニット数           | 3     | —     | 3     | —     | 3     | —     | 4     | —     | 4     | —     | 4     | —     |

歯科診療所(全体) (集計2) 介護保険

(1施設当たり損益)

|                   | 特別区   |       | 特甲地   |       | 甲 地   |       | 乙 地   |       | その他   |       |
|-------------------|-------|-------|-------|-------|-------|-------|-------|-------|-------|-------|
|                   | 金 額   | 構成比率  | 金 額   | 構成比率  | 金 額   | 構成比率  | 金 額   | 構成比率  | 金 額   | 構成比率  |
|                   | 23年6月 | 23年6月 | 23年6月 | 23年6月 | 23年6月 | 23年6月 | 23年6月 | 23年6月 | 23年6月 | 23年6月 |
|                   | 千円    | %     | 千円    | %     | 千円    | %     | 千円    | %     | 千円    | %     |
| I 医業収益            | 3,022 | 100.0 | 5,527 | 99.5  | 4,961 | 100.0 | 3,771 | 100.0 | 4,033 | 99.8  |
| 1. 保険診療収益         | 2,311 | 76.4  | 4,708 | 84.7  | 4,299 | 86.7  | 3,212 | 85.1  | 3,613 | 89.4  |
| 2. 労災等診療収益        | 0     | 0.0   | 0     | 0.0   | 4     | 0.1   | 0     | 0.0   | 2     | 0.0   |
| 3. その他の診療収益       | 682   | 22.6  | 713   | 12.8  | 627   | 12.6  | 532   | 14.1  | 381   | 9.4   |
| 4. その他の医業収益       | 29    | 1.0   | 105   | 1.9   | 31    | 0.6   | 27    | 0.7   | 37    | 0.9   |
| II 介護収益           | 1     | 0.0   | 30    | 0.5   | 0     | 0.0   | 1     | 0.0   | 9     | 0.2   |
| 1. 居宅サービス収益       | 1     | 0.0   | 30    | 0.5   | 0     | 0.0   | 1     | 0.0   | 9     | 0.2   |
| 2. その他の介護収益       | 0     | 0.0   | 0     | 0.0   | 0     | 0.0   | 0     | 0.0   | 0     | 0.0   |
| III 医業費用          | 2,424 | 80.2  | 4,249 | 76.5  | 4,007 | 80.8  | 2,780 | 73.7  | 3,208 | 79.4  |
| 1. 給与費            | 1,014 | 33.5  | 1,953 | 35.1  | 1,921 | 38.7  | 1,252 | 33.2  | 1,501 | 37.1  |
| 2. 医薬品費           | 28    | 0.9   | 54    | 1.0   | 32    | 0.6   | 51    | 1.3   | 51    | 1.3   |
| 3. 歯科材料費          | 171   | 5.7   | 353   | 6.4   | 372   | 7.5   | 213   | 5.6   | 287   | 7.1   |
| 4. 委託費            | 295   | 9.8   | 446   | 8.0   | 446   | 9.0   | 355   | 9.4   | 358   | 8.9   |
| 5. 減価償却費          | 137   | 4.5   | 217   | 3.9   | 225   | 4.5   | 192   | 5.1   | 209   | 5.2   |
| (再掲)建物減価償却費       | 26    | 0.8   | 44    | 0.8   | 31    | 0.6   | 57    | 1.5   | 50    | 1.2   |
| (再掲)医療機器減価償却費     | 75    | 2.5   | 105   | 1.9   | 101   | 2.0   | 79    | 2.1   | 82    | 2.0   |
| 6. その他の医業費用       | 779   | 25.8  | 1,226 | 22.1  | 1,010 | 20.4  | 717   | 19.0  | 803   | 19.9  |
| IV 損益差額(Ⅰ＋Ⅱ－Ⅲ)    | 598   | 19.8  | 1,308 | 23.5  | 954   | 19.2  | 993   | 26.3  | 834   | 20.6  |
| V 税金              | —     | —     | —     | —     | —     | —     | —     | —     | —     | —     |
| VI 税引後の総損益差額(Ⅳ－Ⅴ) | —     | —     | —     | —     | —     | —     | —     | —     | —     | —     |
| 施設数               | 41    | —     | 93    | —     | 8     | —     | 61    | —     | 272   | —     |
| 平均ユニット数           | 3     | —     | 3     | —     | 4     | —     | 3     | —     | 4     | —     |

保険薬局(全体) (集計2) 国家公務員地域手当

(1施設当たり損益)

|                   | 1 級    |       | 2 級    |       | 3 級    |       | 4 級    |       | 5 級    |       | 6 級    |       | その他    |       |
|-------------------|--------|-------|--------|-------|--------|-------|--------|-------|--------|-------|--------|-------|--------|-------|
|                   | 金 額    | 構成比率  | 金 額    | 構成比率  | 金 額    | 構成比率  | 金 額    | 構成比率  | 金 額    | 構成比率  | 金 額    | 構成比率  | 金 額    | 構成比率  |
|                   | 23年6月  | 23年6月 | 23年6月  | 23年6月 | 23年6月  | 23年6月 | 23年6月  | 23年6月 | 23年6月  | 23年6月 | 23年6月  | 23年6月 | 23年6月  | 23年6月 |
|                   | 千円     | %     | 千円     | %     | 千円     | %     | 千円     | %     | 千円     | %     | 千円     | %     | 千円     | %     |
| I 収益              | 14,070 | 99.8  | 11,703 | 99.9  | 16,787 | 99.6  | 14,662 | 99.8  | 12,836 | 99.9  | 14,054 | 99.9  | 12,551 | 99.7  |
| 1. 保険調剤収益         | 13,604 | 96.5  | 11,520 | 98.4  | 16,402 | 97.4  | 14,180 | 96.5  | 12,680 | 98.7  | 13,537 | 96.2  | 12,189 | 96.8  |
| 2. 公害等調剤収益        | 41     | 0.3   | 46     | 0.4   | 47     | 0.3   | 40     | 0.3   | 16     | 0.1   | 45     | 0.3   | 25     | 0.2   |
| 3. その他の薬局事業収益     | 425    | 3.0   | 137    | 1.2   | 338    | 2.0   | 442    | 3.0   | 140    | 1.1   | 472    | 3.4   | 337    | 2.7   |
| II 介護収益           | 26     | 0.2   | 6      | 0.1   | 60     | 0.4   | 35     | 0.2   | 13     | 0.1   | 10     | 0.1   | 37     | 0.3   |
| 1. 居宅サービス収益       | 26     | 0.2   | 6      | 0.1   | 59     | 0.3   | 35     | 0.2   | 13     | 0.1   | 10     | 0.1   | 29     | 0.2   |
| 2. その他の介護収益       | 0      | 0.0   | -0     | -0.0  | 1      | 0.0   | 1      | 0.0   | 0      | 0.0   | 0      | 0.0   | 7      | 0.1   |
| III 費用            | 13,422 | 95.2  | 10,683 | 91.2  | 15,814 | 93.9  | 13,745 | 93.5  | 11,877 | 92.4  | 13,235 | 94.1  | 11,924 | 94.7  |
| 1. 給与費            | 2,224  | 15.8  | 1,755  | 15.0  | 2,713  | 16.1  | 2,190  | 14.9  | 2,084  | 16.2  | 2,192  | 15.6  | 2,165  | 17.2  |
| 2. 医薬品等費          | 9,705  | 68.8  | 7,704  | 65.8  | 11,444 | 67.9  | 10,128 | 68.9  | 8,613  | 67.0  | 9,730  | 69.2  | 8,468  | 67.3  |
| 3. 委託費            | 10     | 0.1   | 50     | 0.4   | 35     | 0.2   | 41     | 0.3   | 24     | 0.2   | 22     | 0.2   | 33     | 0.3   |
| 4. 減価償却費          | 145    | 1.0   | 79     | 0.7   | 135    | 0.8   | 141    | 1.0   | 119    | 0.9   | 110    | 0.8   | 120    | 1.0   |
| (再掲)建物減価償却費       | 29     | 0.2   | 34     | 0.3   | 25     | 0.1   | 44     | 0.3   | 33     | 0.3   | 25     | 0.2   | 35     | 0.3   |
| (再掲)調剤用機器減価償却費    | 35     | 0.2   | 27     | 0.2   | 39     | 0.2   | 34     | 0.2   | 37     | 0.3   | 32     | 0.2   | 28     | 0.2   |
| 5. その他の経費         | 1,338  | 9.5   | 1,095  | 9.4   | 1,486  | 8.8   | 1,246  | 8.5   | 1,037  | 8.1   | 1,181  | 8.4   | 1,137  | 9.0   |
| IV 損益差額(Ⅰ＋Ⅱ－Ⅲ)    | 674    | 4.8   | 1,025  | 8.8   | 1,033  | 6.1   | 952    | 6.5   | 971    | 7.6   | 829    | 5.9   | 663    | 5.3   |
| V 税金              | —      | —     | —      | —     | —      | —     | —      | —     | —      | —     | —      | —     | —      | —     |
| VI 税引後の総損益差額(Ⅳ－Ⅴ) | —      | —     | —      | —     | —      | —     | —      | —     | —      | —     | —      | —     | —      | —     |
| 施設数               | 64     | —     | 30     | —     | 86     | —     | 91     | —     | 53     | —     | 130    | —     | 409    | —     |
| 処方せん枚数            | 1,580  | —     | 1,509  | —     | 1,939  | —     | 1,595  | —     | 1,653  | —     | 1,629  | —     | 1,452  | —     |

保険薬局(全体) (集計2) 生活保護

(1施設当たり損益)

|                   | 1級地の1  |       | 1級地の2  |       | 2級地の1  |       | 2級地の2  |       | 3級地の1  |       | 3級地の2  |       |
|-------------------|--------|-------|--------|-------|--------|-------|--------|-------|--------|-------|--------|-------|
|                   | 金 額    | 構成比率  | 金 額    | 構成比率  | 金 額    | 構成比率  | 金 額    | 構成比率  | 金 額    | 構成比率  | 金 額    | 構成比率  |
|                   | 23年6月  | 23年6月 | 23年6月  | 23年6月 | 23年6月  | 23年6月 | 23年6月  | 23年6月 | 23年6月  | 23年6月 | 23年6月  | 23年6月 |
|                   | 千円     | %     | 千円     | %     | 千円     | %     | 千円     | %     | 千円     | %     | 千円     | %     |
| I 収益              | 14,580 | 99.4  | 12,326 | 99.7  | 13,963 | 99.9  | 15,578 | 100.0 | 12,787 | 99.9  | 11,743 | 100.0 |
| 1. 保険調剤収益         | 14,156 | 96.5  | 12,075 | 97.7  | 13,680 | 97.9  | 14,636 | 93.9  | 12,425 | 97.0  | 11,349 | 96.6  |
| 2. 公害等調剤収益        | 50     | 0.3   | 35     | 0.3   | 32     | 0.2   | 31     | 0.2   | 20     | 0.2   | 27     | 0.2   |
| 3. その他の薬局事業収益     | 375    | 2.6   | 216    | 1.7   | 252    | 1.8   | 911    | 5.8   | 342    | 2.7   | 368    | 3.1   |
| II 介護収益           | 82     | 0.6   | 35     | 0.3   | 10     | 0.1   | 5      | 0.0   | 16     | 0.1   | 5      | 0.0   |
| 1. 居宅サービス収益       | 76     | 0.5   | 35     | 0.3   | 10     | 0.1   | 5      | 0.0   | 8      | 0.1   | 4      | 0.0   |
| 2. その他の介護収益       | 6      | 0.0   | 0      | 0.0   | 0      | 0.0   | 0      | 0.0   | 8      | 0.1   | 0      | 0.0   |
| III 費用            | 13,683 | 93.3  | 11,623 | 94.0  | 13,406 | 95.9  | 14,748 | 94.6  | 11,994 | 93.7  | 10,957 | 93.3  |
| 1. 給与費            | 2,344  | 16.0  | 1,979  | 16.0  | 2,378  | 17.0  | 2,352  | 15.1  | 2,133  | 16.7  | 1,903  | 16.2  |
| 2. 医薬品等費          | 9,852  | 67.2  | 8,438  | 68.3  | 9,513  | 68.1  | 10,945 | 70.2  | 8,629  | 67.4  | 8,013  | 68.2  |
| 3. 委託費            | 32     | 0.2   | 26     | 0.2   | 24     | 0.2   | 46     | 0.3   | 40     | 0.3   | 15     | 0.1   |
| 4. 減価償却費          | 140    | 1.0   | 109    | 0.9   | 116    | 0.8   | 129    | 0.8   | 124    | 1.0   | 104    | 0.9   |
| (再掲)建物減価償却費       | 29     | 0.2   | 30     | 0.2   | 31     | 0.2   | 45     | 0.3   | 37     | 0.3   | 33     | 0.3   |
| (再掲)調剤用機器減価償却費    | 37     | 0.3   | 25     | 0.2   | 38     | 0.3   | 31     | 0.2   | 28     | 0.2   | 18     | 0.2   |
| 5. その他の経費         | 1,316  | 9.0   | 1,071  | 8.7   | 1,374  | 9.8   | 1,276  | 8.2   | 1,067  | 8.3   | 921    | 7.8   |
| IV 損益差額(Ⅰ＋Ⅱ－Ⅲ)    | 979    | 6.7   | 739    | 6.0   | 567    | 4.1   | 835    | 5.4   | 810    | 6.3   | 791    | 6.7   |
| V 税金              | —      | —     | —      | —     | —      | —     | —      | —     | —      | —     | —      | —     |
| VI 税引後の総損益差額(Ⅳ－Ⅴ) | —      | —     | —      | —     | —      | —     | —      | —     | —      | —     | —      | —     |
| 施設数               | 211    | —     | 117    | —     | 191    | —     | 61     | —     | 202    | —     | 81     | —     |
| 処方せん枚数            | 1,687  | —     | 1,498  | —     | 1,622  | —     | 1,624  | —     | 1,484  | —     | 1,378  | —     |



保険薬局(全体) (集計2) 介護保険

(1施設当たり損益)

|                   | 特別区    |       | 特甲地    |       | 甲 地    |       | 乙 地    |       | その他    |       |
|-------------------|--------|-------|--------|-------|--------|-------|--------|-------|--------|-------|
|                   | 金 額    | 構成比率  | 金 額    | 構成比率  | 金 額    | 構成比率  | 金 額    | 構成比率  | 金 額    | 構成比率  |
|                   | 23年6月  | 23年6月 | 23年6月  | 23年6月 | 23年6月  | 23年6月 | 23年6月  | 23年6月 | 23年6月  | 23年6月 |
|                   | 千円     | %     | 千円     | %     | 千円     | %     | 千円     | %     | 千円     | %     |
| I 収益              | 14,070 | 99.8  | 15,130 | 99.3  | 13,042 | 99.0  | 12,235 | 99.9  | 13,378 | 99.9  |
| 1. 保険調剤収益         | 13,604 | 96.5  | 14,792 | 97.1  | 12,808 | 97.2  | 11,825 | 96.6  | 12,980 | 96.9  |
| 2. 公害等調剤収益        | 41     | 0.3   | 58     | 0.4   | 33     | 0.3   | 35     | 0.3   | 25     | 0.2   |
| 3. その他の薬局事業収益     | 425    | 3.0   | 279    | 1.8   | 201    | 1.5   | 375    | 3.1   | 373    | 2.8   |
| II 介護収益           | 26     | 0.2   | 106    | 0.7   | 128    | 1.0   | 9      | 0.1   | 12     | 0.1   |
| 1. 居宅サービス収益       | 26     | 0.2   | 95     | 0.6   | 128    | 1.0   | 9      | 0.1   | 8      | 0.1   |
| 2. その他の介護収益       | 0      | 0.0   | 10     | 0.1   | 0      | 0.0   | 0      | 0.0   | 4      | 0.0   |
| III 費用            | 13,422 | 95.2  | 14,166 | 93.0  | 12,026 | 91.3  | 11,660 | 95.2  | 12,637 | 94.4  |
| 1. 給与費            | 2,224  | 15.8  | 2,410  | 15.8  | 2,117  | 16.1  | 1,984  | 16.2  | 2,219  | 16.6  |
| 2. 医薬品等費          | 9,705  | 68.8  | 10,255 | 67.3  | 8,654  | 65.7  | 8,474  | 69.2  | 9,081  | 67.8  |
| 3. 委託費            | 10     | 0.1   | 39     | 0.3   | 24     | 0.2   | 37     | 0.3   | 31     | 0.2   |
| 4. 減価償却費          | 145    | 1.0   | 141    | 0.9   | 112    | 0.8   | 106    | 0.9   | 120    | 0.9   |
| (再掲)建物減価償却費       | 29     | 0.2   | 31     | 0.2   | 31     | 0.2   | 25     | 0.2   | 36     | 0.3   |
| (再掲)調剤用機器減価償却費    | 35     | 0.2   | 40     | 0.3   | 51     | 0.4   | 26     | 0.2   | 29     | 0.2   |
| 5. その他の経費         | 1,338  | 9.5   | 1,321  | 8.7   | 1,119  | 8.5   | 1,059  | 8.6   | 1,186  | 8.9   |
| IV 損益差額(Ⅰ＋Ⅱ－Ⅲ)    | 674    | 4.8   | 1,069  | 7.0   | 1,144  | 8.7   | 585    | 4.8   | 753    | 5.6   |
| V 税金              | —      | —     | —      | —     | —      | —     | —      | —     | —      | —     |
| VI 税引後の総損益差額(Ⅳ－Ⅴ) | —      | —     | —      | —     | —      | —     | —      | —     | —      | —     |
| 施設数               | 64     | —     | 131    | —     | 35     | —     | 120    | —     | 513    | —     |
| 処方せん枚数            | 1,580  | —     | 1,771  | —     | 1,638  | —     | 1,470  | —     | 1,529  | —     |



### Ⅲ. 直近の2事業年(度)の集計結果

(留意事項)

1. この調査における損益状況、給与費は平成23年3月末までに終了する直近の2事業年(度)の数値である。
2. 個人立の病院・一般診療所・歯科診療所・保険薬局においては、開設者の報酬に相当する部分は、「医業・介護費用（又は費用）」の「給与費」には含まれていない。また「総損益差額（又は（医業・介護）損益差額）」については、開設者の報酬となる部分以外に、建物、設備について現存物の価値以上の改善を行うための内部資金に充てられることが考えられる。
3. 特定機能病院、歯科大学病院及びこども病院は、従来のデータとの比較のため別掲としている。
4. この報告書の損益状況等における合計数値と内訳数値は、四捨五入の関係で合致しない場合がある。
5. 施設数が1または2の場合、当該集計区分の数値を「\*」で秘匿した。



医業・介護収益に占める介護収益の割合が  
2%未満の医療機関等の集計(集計1)  
【損益状況】

## 一般病院（集計1）

（1施設当たり損益）

|                     | 直近の2事業年(度) |                  |        |             |       |           |                  |        |              |      |           |                  |        |              |       |
|---------------------|------------|------------------|--------|-------------|-------|-----------|------------------|--------|--------------|------|-----------|------------------|--------|--------------|-------|
|                     | 法人・その他     |                  |        |             |       |           |                  |        |              |      |           |                  |        |              |       |
|                     | 医療法人       |                  |        |             |       | 国 立       |                  |        |              |      | 公 立       |                  |        |              |       |
|                     | 金額         |                  | 構成比率   |             | 金額の   | 金額        |                  | 構成比率   |              | 金額の  | 金額        |                  | 構成比率   |              | 金額の   |
|                     | 前々年(度)     | 前年(度)            | 前々年(度) | 前年(度)       | 伸び率   | 前々年(度)    | 前年(度)            | 前々年(度) | 前年(度)        | 伸び率  | 前々年(度)    | 前年(度)            | 前々年(度) | 前年(度)        | 伸び率   |
|                     | 千円         | 千円               | %      | %           | %     | 千円        | 千円               | %      | %            | %    | 千円        | 千円               | %      | %            | %     |
| I 医業収益              | 1,657,332  | <b>1,734,296</b> | 99.8   | <b>99.9</b> | 4.6   | 5,963,900 | <b>6,344,678</b> | 100.0  | <b>100.0</b> | 6.4  | 4,220,006 | <b>4,474,596</b> | 99.9   | <b>100.0</b> | 6.0   |
| 1. 入院診療収益           | 1,126,508  | <b>1,190,940</b> | 67.8   | <b>68.6</b> | 5.7   | 4,725,045 | <b>5,046,837</b> | 79.2   | <b>79.5</b>  | 6.8  | 2,821,304 | <b>3,041,176</b> | 66.8   | <b>67.9</b>  | 7.8   |
| 2. 特別の療養環境収益        | 19,823     | <b>19,765</b>    | 1.2    | <b>1.1</b>  | -0.3  | 85,609    | <b>91,889</b>    | 1.4    | <b>1.4</b>   | 7.3  | 39,270    | <b>39,505</b>    | 0.9    | <b>0.9</b>   | 0.6   |
| 3. 外来診療収益           | 455,827    | <b>465,269</b>   | 27.4   | <b>26.8</b> | 2.1   | 1,097,676 | <b>1,150,345</b> | 18.4   | <b>18.1</b>  | 4.8  | 1,218,323 | <b>1,246,603</b> | 28.8   | <b>27.8</b>  | 2.3   |
| 4. その他の医業収益         | 55,173     | <b>58,322</b>    | 3.3    | <b>3.4</b>  | 5.7   | 55,571    | <b>55,607</b>    | 0.9    | <b>0.9</b>   | 0.1  | 141,110   | <b>147,312</b>   | 3.3    | <b>3.3</b>   | 4.4   |
| II 介護収益             | 4,007      | <b>2,545</b>     | 0.2    | <b>0.1</b>  | -36.5 | 580       | <b>567</b>       | 0.0    | <b>0.0</b>   | -2.2 | 3,436     | <b>2,232</b>     | 0.1    | <b>0.0</b>   | -35.0 |
| III 医業・介護費用         | 1,605,505  | <b>1,649,534</b> | 96.6   | <b>95.0</b> | 2.7   | 5,847,504 | <b>6,014,206</b> | 98.0   | <b>94.8</b>  | 2.9  | 4,778,267 | <b>4,923,278</b> | 113.1  | <b>110.0</b> | 3.0   |
| 1. 給与費              | 893,341    | <b>927,763</b>   | 53.8   | <b>53.4</b> | 3.9   | 3,043,300 | <b>3,110,102</b> | 51.0   | <b>49.0</b>  | 2.2  | 2,465,943 | <b>2,577,462</b> | 58.4   | <b>57.6</b>  | 4.5   |
| 2. 医薬品費             | 177,329    | <b>177,381</b>   | 10.7   | <b>10.2</b> | 0.0   | 837,777   | <b>860,323</b>   | 14.0   | <b>13.6</b>  | 2.7  | 621,122   | <b>623,734</b>   | 14.7   | <b>13.9</b>  | 0.4   |
| 3. 給食原材料費           | 18,410     | <b>18,854</b>    | 1.1    | <b>1.1</b>  | 2.4   | 74,577    | <b>75,381</b>    | 1.3    | <b>1.2</b>   | 1.1  | 25,883    | <b>23,594</b>    | 0.6    | <b>0.5</b>   | -8.8  |
| 4. 診療材料費・医療消耗器具備品費  | 127,792    | <b>129,045</b>   | 7.7    | <b>7.4</b>  | 1.0   | 572,154   | <b>587,065</b>   | 9.6    | <b>9.3</b>   | 2.6  | 436,910   | <b>442,508</b>   | 10.3   | <b>9.9</b>   | 1.3   |
| 5. 委託費              | 93,057     | <b>93,215</b>    | 5.6    | <b>5.4</b>  | 0.2   | 286,767   | <b>293,016</b>   | 4.8    | <b>4.6</b>   | 2.2  | 440,188   | <b>448,056</b>   | 10.4   | <b>10.0</b>  | 1.8   |
| 6. 減価償却費            | 62,625     | <b>65,325</b>    | 3.8    | <b>3.8</b>  | 4.3   | 368,729   | <b>388,702</b>   | 6.2    | <b>6.1</b>   | 5.4  | 328,731   | <b>329,619</b>   | 7.8    | <b>7.4</b>   | 0.3   |
| (再掲)建物減価償却費         | 23,208     | <b>22,977</b>    | 1.4    | <b>1.3</b>  | -1.0  | 115,253   | <b>119,357</b>   | 1.9    | <b>1.9</b>   | 3.6  | 167,140   | <b>168,383</b>   | 4.0    | <b>3.8</b>   | 0.7   |
| (再掲)医療機器減価償却費       | 18,218     | <b>20,518</b>    | 1.1    | <b>1.2</b>  | 12.6  | 112,242   | <b>134,349</b>   | 1.9    | <b>2.1</b>   | 19.7 | 132,708   | <b>131,646</b>   | 3.1    | <b>2.9</b>   | -0.8  |
| 7. 設備関係費            | 88,741     | <b>88,273</b>    | 5.3    | <b>5.1</b>  | -0.5  | 188,361   | <b>202,122</b>   | 3.2    | <b>3.2</b>   | 7.3  | 167,435   | <b>165,359</b>   | 4.0    | <b>3.7</b>   | -1.2  |
| 8. 経費               | 127,671    | <b>132,574</b>   | 7.7    | <b>7.6</b>  | 3.8   | 383,867   | <b>401,515</b>   | 6.4    | <b>6.3</b>   | 4.6  | 241,353   | <b>258,600</b>   | 5.7    | <b>5.8</b>   | 7.1   |
| 9. その他の医業費用         | 16,539     | <b>17,103</b>    | 1.0    | <b>1.0</b>  | 3.4   | 91,972    | <b>95,982</b>    | 1.5    | <b>1.5</b>   | 4.4  | 50,703    | <b>54,344</b>    | 1.2    | <b>1.2</b>   | 7.2   |
| IV 損益差額(Ⅰ＋Ⅱ－Ⅲ)      | 55,834     | <b>87,307</b>    | 3.4    | <b>5.0</b>  | —     | 116,976   | <b>331,039</b>   | 2.0    | <b>5.2</b>   | —    | -554,824  | <b>-446,450</b>  | -13.1  | <b>-10.0</b> | —     |
| V その他の医業・介護関連収益     | 36,902     | <b>39,193</b>    | 2.2    | <b>2.3</b>  | 6.2   | 156,785   | <b>142,178</b>   | 2.6    | <b>2.2</b>   | -9.3 | 609,345   | <b>659,208</b>   | 14.4   | <b>14.7</b>  | 8.2   |
| VI その他の医業・介護関連費用    | 41,207     | <b>46,052</b>    | 2.5    | <b>2.7</b>  | 11.8  | 168,087   | <b>173,701</b>   | 2.8    | <b>2.7</b>   | 3.3  | 226,845   | <b>260,355</b>   | 5.4    | <b>5.8</b>   | 14.8  |
| VII 総損益差額(Ⅳ＋Ⅴ－Ⅵ)    | 51,529     | <b>80,448</b>    | 3.1    | <b>4.6</b>  | —     | 105,673   | <b>299,516</b>   | 1.8    | <b>4.7</b>   | —    | -172,325  | <b>-47,596</b>   | -4.1   | <b>-1.1</b>  | —     |
| VIII 税金             | 18,839     | <b>23,932</b>    | 1.1    | <b>1.4</b>  | 27.0  | 0         | <b>0</b>         | 0.0    | <b>0.0</b>   | —    | 37        | <b>145</b>       | 0.0    | <b>0.0</b>   | 291.9 |
| IX 税引後の総損益差額(VII－Ⅷ) | 32,691     | <b>56,516</b>    | 2.0    | <b>3.3</b>  | —     | 105,673   | <b>299,516</b>   | 1.8    | <b>4.7</b>   | —    | -172,362  | <b>-47,742</b>   | -4.1   | <b>-1.1</b>  | —     |
| 施設数                 | 424        | <b>424</b>       | —      | —           | —     | 40        | <b>40</b>        | —      | —            | —    | 174       | <b>174</b>       | —      | —            | —     |
| 平均病床数               | 129        | <b>129</b>       | —      | —           | —     | 401       | <b>401</b>       | —      | —            | —    | 243       | <b>243</b>       | —      | —            | —     |

(注) 構成比率は「Ⅰ 医業収益」と「Ⅱ 介護収益」を合算した金額に対する各収益科目、又は費用科目の割合である。(以下同様)

## 一般病院（集計1）

（1施設当たり損益）

|                     | 直近の2事業年(度) |                  |        |             |      |           |                  |        |              |       |           |                  |        |             |       |
|---------------------|------------|------------------|--------|-------------|------|-----------|------------------|--------|--------------|-------|-----------|------------------|--------|-------------|-------|
|                     | 法人・その他     |                  |        |             |      |           |                  |        |              |       |           |                  |        |             |       |
|                     | 公 的        |                  |        |             |      | 社会保険関係法人  |                  |        |              |       | その他       |                  |        |             |       |
|                     | 金額         |                  | 構成比率   |             | 金額の  | 金額        |                  | 構成比率   |              | 金額の   | 金額        |                  | 構成比率   |             | 金額の   |
|                     | 前々年(度)     | 前年(度)            | 前々年(度) | 前年(度)       | 伸び率  | 前々年(度)    | 前年(度)            | 前々年(度) | 前年(度)        | 伸び率   | 前々年(度)    | 前年(度)            | 前々年(度) | 前年(度)       | 伸び率   |
|                     | 千円         | 千円               | %      | %           | %    | 千円        | 千円               | %      | %            | %     | 千円        | 千円               | %      | %           | %     |
| I 医業収益              | 7,858,099  | <b>8,275,106</b> | 99.8   | <b>99.8</b> | 5.3  | 5,547,782 | <b>5,834,980</b> | 100.0  | <b>100.0</b> | 5.2   | 3,825,816 | <b>4,028,379</b> | 99.9   | <b>99.9</b> | 5.3   |
| 1. 入院診療収益           | 5,018,062  | <b>5,375,145</b> | 63.7   | <b>64.8</b> | 7.1  | 3,379,084 | <b>3,646,759</b> | 60.9   | <b>62.5</b>  | 7.9   | 2,622,882 | <b>2,801,984</b> | 68.5   | <b>69.5</b> | 6.8   |
| 2. 特別の療養環境収益        | 189,497    | <b>196,200</b>   | 2.4    | <b>2.4</b>  | 3.5  | 95,307    | <b>98,172</b>    | 1.7    | <b>1.7</b>   | 3.0   | 80,029    | <b>81,171</b>    | 2.1    | <b>2.0</b>  | 1.4   |
| 3. 外来診療収益           | 2,389,044  | <b>2,443,700</b> | 30.3   | <b>29.5</b> | 2.3  | 1,707,777 | <b>1,728,852</b> | 30.8   | <b>29.6</b>  | 1.2   | 992,737   | <b>1,014,890</b> | 25.9   | <b>25.2</b> | 2.2   |
| 4. その他の医業収益         | 261,496    | <b>260,061</b>   | 3.3    | <b>3.1</b>  | -0.5 | 365,614   | <b>361,197</b>   | 6.6    | <b>6.2</b>   | -1.2  | 130,169   | <b>130,335</b>   | 3.4    | <b>3.2</b>  | 0.1   |
| II 介護収益             | 17,272     | <b>17,696</b>    | 0.2    | <b>0.2</b>  | 2.5  | 2,642     | <b>2,673</b>     | 0.0    | <b>0.0</b>   | 1.2   | 5,661     | <b>5,694</b>     | 0.1    | <b>0.1</b>  | 0.6   |
| III 医業・介護費用         | 7,847,990  | <b>8,075,116</b> | 99.7   | <b>97.4</b> | 2.9  | 5,620,538 | <b>5,808,211</b> | 101.3  | <b>99.5</b>  | 3.3   | 3,843,807 | <b>3,960,568</b> | 100.3  | <b>98.2</b> | 3.0   |
| 1. 給与費              | 3,991,245  | <b>4,122,181</b> | 50.7   | <b>49.7</b> | 3.3  | 2,886,284 | <b>2,973,093</b> | 52.0   | <b>50.9</b>  | 3.0   | 2,010,852 | <b>2,111,046</b> | 52.5   | <b>52.3</b> | 5.0   |
| 2. 医薬品費             | 1,423,095  | <b>1,428,658</b> | 18.1   | <b>17.2</b> | 0.4  | 875,505   | <b>900,616</b>   | 15.8   | <b>15.4</b>  | 2.9   | 507,640   | <b>516,098</b>   | 13.2   | <b>12.8</b> | 1.7   |
| 3. 給食用材料費           | 52,328     | <b>53,817</b>    | 0.7    | <b>0.6</b>  | 2.8  | 41,552    | <b>42,058</b>    | 0.7    | <b>0.7</b>   | 1.2   | 29,565    | <b>30,490</b>    | 0.8    | <b>0.8</b>  | 3.1   |
| 4. 診療材料費・医療消耗器具備品費  | 756,923    | <b>770,689</b>   | 9.6    | <b>9.3</b>  | 1.8  | 521,919   | <b>535,853</b>   | 9.4    | <b>9.2</b>   | 2.7   | 354,110   | <b>356,487</b>   | 9.2    | <b>8.8</b>  | 0.7   |
| 5. 委託費              | 450,371    | <b>467,074</b>   | 5.7    | <b>5.6</b>  | 3.7  | 367,087   | <b>377,593</b>   | 6.6    | <b>6.5</b>   | 2.9   | 251,951   | <b>254,658</b>   | 6.6    | <b>6.3</b>  | 1.1   |
| 6. 減価償却費            | 446,449    | <b>485,492</b>   | 5.7    | <b>5.9</b>  | 8.7  | 332,920   | <b>326,037</b>   | 6.0    | <b>5.6</b>   | -2.1  | 217,283   | <b>217,154</b>   | 5.7    | <b>5.4</b>  | -0.1  |
| (再掲)建物減価償却費         | 127,751    | <b>139,786</b>   | 1.6    | <b>1.7</b>  | 9.4  | 97,197    | <b>87,186</b>    | 1.8    | <b>1.5</b>   | -10.3 | 78,634    | <b>76,386</b>    | 2.1    | <b>1.9</b>  | -2.9  |
| (再掲)医療機器減価償却費       | 157,055    | <b>167,394</b>   | 2.0    | <b>2.0</b>  | 6.6  | 119,095   | <b>125,121</b>   | 2.1    | <b>2.1</b>   | 5.1   | 73,136    | <b>76,024</b>    | 1.9    | <b>1.9</b>  | 3.9   |
| 7. 設備関係費            | 252,470    | <b>260,677</b>   | 3.2    | <b>3.1</b>  | 3.3  | 190,772   | <b>200,995</b>   | 3.4    | <b>3.4</b>   | 5.4   | 174,735   | <b>170,391</b>   | 4.6    | <b>4.2</b>  | -2.5  |
| 8. 経費               | 383,751    | <b>395,239</b>   | 4.9    | <b>4.8</b>  | 3.0  | 351,435   | <b>386,794</b>   | 6.3    | <b>6.6</b>   | 10.1  | 240,224   | <b>247,719</b>   | 6.3    | <b>6.1</b>  | 3.1   |
| 9. その他の医業費用         | 91,359     | <b>91,290</b>    | 1.2    | <b>1.1</b>  | -0.1 | 53,063    | <b>65,172</b>    | 1.0    | <b>1.1</b>   | 22.8  | 57,446    | <b>56,526</b>    | 1.5    | <b>1.4</b>  | -1.6  |
| IV 損益差額(Ⅰ＋Ⅱ－Ⅲ)      | 27,381     | <b>217,686</b>   | 0.3    | <b>2.6</b>  | —    | -70,113   | <b>29,442</b>    | -1.3   | <b>0.5</b>   | —     | -12,330   | <b>73,505</b>    | -0.3   | <b>1.8</b>  | —     |
| V その他の医業・介護関連収益     | 274,196    | <b>269,316</b>   | 3.5    | <b>3.2</b>  | -1.8 | 283,573   | <b>203,473</b>   | 5.1    | <b>3.5</b>   | -28.2 | 130,156   | <b>116,009</b>   | 3.4    | <b>2.9</b>  | -10.9 |
| VI その他の医業・介護関連費用    | 209,545    | <b>221,034</b>   | 2.7    | <b>2.7</b>  | 5.5  | 162,433   | <b>131,212</b>   | 2.9    | <b>2.2</b>   | -19.2 | 90,778    | <b>99,286</b>    | 2.4    | <b>2.5</b>  | 9.4   |
| VII 総損益差額(Ⅳ＋Ⅴ－Ⅵ)    | 92,031     | <b>265,968</b>   | 1.2    | <b>3.2</b>  | —    | 51,028    | <b>101,703</b>   | 0.9    | <b>1.7</b>   | —     | 27,048    | <b>90,228</b>    | 0.7    | <b>2.2</b>  | —     |
| VIII 税金             | 9,252      | <b>11,334</b>    | 0.1    | <b>0.1</b>  | 22.5 | 5,866     | <b>5,848</b>     | 0.1    | <b>0.1</b>   | -0.3  | 10,185    | <b>12,937</b>    | 0.3    | <b>0.3</b>  | 27.0  |
| IX 税引後の総損益差額(VII－Ⅷ) | 82,779     | <b>254,634</b>   | 1.1    | <b>3.1</b>  | —    | 45,162    | <b>95,855</b>    | 0.8    | <b>1.6</b>   | —     | 16,864    | <b>77,290</b>    | 0.4    | <b>1.9</b>  | —     |
| 施設数                 | 53         | <b>53</b>        | —      | —           | —    | 27        | <b>27</b>        | —      | —            | —     | 108       | <b>108</b>       | —      | —           | —     |
| 平均病床数               | 378        | <b>378</b>       | —      | —           | —    | 294       | <b>294</b>       | —      | —            | —     | 234       | <b>234</b>       | —      | —           | —     |

## 一般病院（集計1）

（1施設当たり損益）

|                     | 直近の2事業年(度) |                  |        |              |       |         |                |        |              |      |           |                  |        |              |       |
|---------------------|------------|------------------|--------|--------------|-------|---------|----------------|--------|--------------|------|-----------|------------------|--------|--------------|-------|
|                     | 法人・その他     |                  |        |              |       | 個 人     |                |        |              |      | 全 体       |                  |        |              |       |
|                     | 法人・その他全体   |                  |        |              |       |         |                |        |              |      |           |                  |        |              |       |
|                     | 金額         |                  | 構成比率   |              | 金額の   | 金額      |                | 構成比率   |              | 金額の  | 金額        |                  | 構成比率   |              | 金額の   |
|                     | 前々年(度)     | 前年(度)            | 前々年(度) | 前年(度)        | 伸び率   | 前々年(度)  | 前年(度)          | 前々年(度) | 前年(度)        | 伸び率  | 前々年(度)    | 前年(度)            | 前々年(度) | 前年(度)        | 伸び率   |
|                     | 千円         | 千円               | %      | %            | %     | 千円      | 千円             | %      | %            | %    | 千円        | 千円               | %      | %            | %     |
| I 医業収益              | 3,214,290  | <b>3,388,497</b> | 99.9   | <b>99.9</b>  | 5.4   | 967,802 | <b>998,803</b> | 100.0  | <b>100.0</b> | 3.2  | 3,125,475 | <b>3,294,021</b> | 99.9   | <b>99.9</b>  | 5.4   |
| 1. 入院診療収益           | 2,176,770  | <b>2,326,824</b> | 67.6   | <b>68.6</b>  | 6.9   | 524,528 | <b>541,416</b> | 54.2   | <b>54.2</b>  | 3.2  | 2,111,448 | <b>2,256,238</b> | 67.5   | <b>68.4</b>  | 6.9   |
| 2. 特別の療養環境収益        | 48,332     | <b>49,329</b>    | 1.5    | <b>1.5</b>   | 2.1   | 22,443  | <b>22,605</b>  | 2.3    | <b>2.3</b>   | 0.7  | 47,308    | <b>48,272</b>    | 1.5    | <b>1.5</b>   | 2.0   |
| 3. 外来診療収益           | 882,701    | <b>903,148</b>   | 27.4   | <b>26.6</b>  | 2.3   | 395,017 | <b>408,899</b> | 40.8   | <b>40.9</b>  | 3.5  | 863,420   | <b>883,608</b>   | 27.6   | <b>26.8</b>  | 2.3   |
| 4. その他の医業収益         | 106,487    | <b>109,197</b>   | 3.3    | <b>3.2</b>   | 2.5   | 25,814  | <b>25,883</b>  | 2.7    | <b>2.6</b>   | 0.3  | 103,298   | <b>105,903</b>   | 3.3    | <b>3.2</b>   | 2.5   |
| II 介護収益             | 4,744      | <b>3,771</b>     | 0.1    | <b>0.1</b>   | -20.5 | 98      | <b>115</b>     | 0.0    | <b>0.0</b>   | 17.3 | 4,560     | <b>3,626</b>     | 0.1    | <b>0.1</b>   | -20.5 |
| III 医業・介護費用         | 3,303,731  | <b>3,400,926</b> | 102.6  | <b>100.3</b> | 2.9   | 854,363 | <b>878,133</b> | 88.3   | <b>87.9</b>  | 2.8  | 3,206,896 | <b>3,301,188</b> | 102.5  | <b>100.1</b> | 2.9   |
| 1. 給与費              | 1,738,766  | <b>1,807,501</b> | 54.0   | <b>53.3</b>  | 4.0   | 424,313 | <b>439,694</b> | 43.8   | <b>44.0</b>  | 3.6  | 1,686,799 | <b>1,753,425</b> | 53.9   | <b>53.2</b>  | 3.9   |
| 2. 医薬品費             | 448,743    | <b>452,695</b>   | 13.9   | <b>13.3</b>  | 0.9   | 129,658 | <b>134,253</b> | 13.4   | <b>13.4</b>  | 3.5  | 436,128   | <b>440,106</b>   | 13.9   | <b>13.3</b>  | 0.9   |
| 3. 給食用材料費           | 27,096     | <b>27,113</b>    | 0.8    | <b>0.8</b>   | 0.1   | 12,524  | <b>12,569</b>  | 1.3    | <b>1.3</b>   | 0.4  | 26,519    | <b>26,538</b>    | 0.8    | <b>0.8</b>   | 0.1   |
| 4. 診療材料費・医療消耗器具備品費  | 297,270    | <b>301,464</b>   | 9.2    | <b>8.9</b>   | 1.4   | 44,334  | <b>46,015</b>  | 4.6    | <b>4.6</b>   | 3.8  | 287,270   | <b>291,365</b>   | 9.2    | <b>8.8</b>   | 1.4   |
| 5. 委託費              | 228,222    | <b>232,032</b>   | 7.1    | <b>6.8</b>   | 1.7   | 66,783  | <b>66,173</b>  | 6.9    | <b>6.6</b>   | -0.9 | 221,839   | <b>225,475</b>   | 7.1    | <b>6.8</b>   | 1.6   |
| 6. 減価償却費            | 187,190    | <b>191,993</b>   | 5.8    | <b>5.7</b>   | 2.6   | 27,311  | <b>28,397</b>  | 2.8    | <b>2.8</b>   | 4.0  | 180,869   | <b>185,525</b>   | 5.8    | <b>5.6</b>   | 2.6   |
| (再掲)建物減価償却費         | 74,359     | <b>74,851</b>    | 2.3    | <b>2.2</b>   | 0.7   | 7,876   | <b>7,875</b>   | 0.8    | <b>0.8</b>   | -0.0 | 71,730    | <b>72,204</b>    | 2.3    | <b>2.2</b>   | 0.7   |
| (再掲)医療機器減価償却費       | 66,275     | <b>69,541</b>    | 2.1    | <b>2.0</b>   | 4.9   | 11,254  | <b>12,511</b>  | 1.2    | <b>1.3</b>   | 11.2 | 64,100    | <b>67,286</b>    | 2.0    | <b>2.0</b>   | 5.0   |
| 7. 設備関係費            | 135,227    | <b>135,509</b>   | 4.2    | <b>4.0</b>   | 0.2   | 76,359  | <b>77,485</b>  | 7.9    | <b>7.8</b>   | 1.5  | 132,900   | <b>133,215</b>   | 4.2    | <b>4.0</b>   | 0.2   |
| 8. 経費               | 202,487    | <b>212,365</b>   | 6.3    | <b>6.3</b>   | 4.9   | 67,231  | <b>67,100</b>  | 6.9    | <b>6.7</b>   | -0.2 | 197,140   | <b>206,622</b>   | 6.3    | <b>6.3</b>   | 4.8   |
| 9. その他の医業費用         | 38,732     | <b>40,254</b>    | 1.2    | <b>1.2</b>   | 3.9   | 5,851   | <b>6,447</b>   | 0.6    | <b>0.6</b>   | 10.2 | 37,432    | <b>38,917</b>    | 1.2    | <b>1.2</b>   | 4.0   |
| IV 損益差額(Ⅰ＋Ⅱ－Ⅲ)      | -84,698    | <b>-8,658</b>    | -2.6   | <b>-0.3</b>  | —     | 113,536 | <b>120,785</b> | 11.7   | <b>12.1</b>  | —    | -76,861   | <b>-3,541</b>    | -2.5   | <b>-0.1</b>  | —     |
| V その他の医業・介護関連収益     | 198,777    | <b>204,968</b>   | 6.2    | <b>6.0</b>   | 3.1   | 11,903  | <b>12,784</b>  | 1.2    | <b>1.3</b>   | 7.4  | 191,389   | <b>197,370</b>   | 6.1    | <b>6.0</b>   | 3.1   |
| VI その他の医業・介護関連費用    | 107,702    | <b>118,349</b>   | 3.3    | <b>3.5</b>   | 9.9   | 15,806  | <b>19,068</b>  | 1.6    | <b>1.9</b>   | 20.6 | 104,069   | <b>114,424</b>   | 3.3    | <b>3.5</b>   | 10.0  |
| VII 総損益差額(Ⅳ＋Ⅴ－Ⅵ)    | 6,377      | <b>77,961</b>    | 0.2    | <b>2.3</b>   | —     | 109,634 | <b>114,501</b> | 11.3   | <b>11.5</b>  | —    | 10,459    | <b>79,405</b>    | 0.3    | <b>2.4</b>   | —     |
| VIII 税金             | 11,795     | <b>14,925</b>    | 0.4    | <b>0.4</b>   | 26.5  | —       | —              | —      | —            | —    | —         | —                | —      | —            | —     |
| IX 税引後の総損益差額(VII－Ⅷ) | -5,418     | <b>63,036</b>    | -0.2   | <b>1.9</b>   | —     | —       | —              | —      | —            | —    | —         | —                | —      | —            | —     |
| 施設数                 | 826        | <b>826</b>       | —      | —            | —     | 34      | <b>34</b>      | —      | —            | —    | 860       | <b>860</b>       | —      | —            | —     |
| 平均病床数               | 201        | <b>201</b>       | —      | —            | —     | 83      | <b>83</b>      | —      | —            | —    | 197       | <b>197</b>       | —      | —            | —     |

（注）個人立の病院の総損益差額からは、開設者の報酬となる部分以外に、建物、設備について現存物の価値以上の改善を行うための内部資金に充てられることが考えられる。



## 一般病院（集計1）

（1施設当たり損益）

|                     | 直近の2事業年(度) |                  |        |             |       |           |                  |        |              |       |
|---------------------|------------|------------------|--------|-------------|-------|-----------|------------------|--------|--------------|-------|
|                     | (参考)国公立を除く |                  |        |             |       | (参考)国公立   |                  |        |              |       |
|                     | 金額         |                  | 構成比率   |             | 金額の   | 金額        |                  | 構成比率   | 金額の          |       |
|                     | 前々年(度)     | 前年(度)            | 前々年(度) | 前年(度)       | 伸び率   | 前々年(度)    | 前年(度)            | 前々年(度) | 前年(度)        | 伸び率   |
|                     | 千円         | 千円               | %      | %           | %     | 千円        | 千円               | %      | %            | %     |
| I 医業収益              | 2,654,909  | <b>2,787,138</b> | 99.8   | <b>99.8</b> | 5.0   | 4,545,968 | <b>4,824,144</b> | 99.9   | <b>100.0</b> | 6.1   |
| 1. 入院診療収益           | 1,758,417  | <b>1,872,022</b> | 66.1   | <b>67.1</b> | 6.5   | 3,177,143 | <b>3,416,066</b> | 69.8   | <b>70.8</b>  | 7.5   |
| 2. 特別の療養環境収益        | 47,102     | <b>47,933</b>    | 1.8    | <b>1.7</b>  | 1.8   | 47,932    | <b>49,297</b>    | 1.1    | <b>1.0</b>   | 2.8   |
| 3. 外来診療収益           | 753,322    | <b>769,319</b>   | 28.3   | <b>27.6</b> | 2.1   | 1,195,772 | <b>1,228,611</b> | 26.3   | <b>25.5</b>  | 2.7   |
| 4. その他の医業収益         | 96,068     | <b>97,864</b>    | 3.6    | <b>3.5</b>  | 1.9   | 125,121   | <b>130,171</b>   | 2.8    | <b>2.7</b>   | 4.0   |
| II 介護収益             | 5,109      | <b>4,192</b>     | 0.2    | <b>0.2</b>  | -17.9 | 2,903     | <b>1,920</b>     | 0.1    | <b>0.0</b>   | -33.9 |
| III 医業・介護費用         | 2,620,142  | <b>2,696,289</b> | 98.5   | <b>96.6</b> | 2.9   | 4,978,124 | <b>5,127,190</b> | 109.4  | <b>106.2</b> | 3.0   |
| 1. 給与費              | 1,392,943  | <b>1,447,466</b> | 52.4   | <b>51.9</b> | 3.9   | 2,573,860 | <b>2,677,021</b> | 56.6   | <b>55.5</b>  | 4.0   |
| 2. 医薬品費             | 361,430    | <b>364,626</b>   | 13.6   | <b>13.1</b> | 0.9   | 661,618   | <b>667,956</b>   | 14.5   | <b>13.8</b>  | 1.0   |
| 3. 給食用材料費           | 23,715     | <b>24,307</b>    | 0.9    | <b>0.9</b>  | 2.5   | 34,985    | <b>33,274</b>    | 0.8    | <b>0.7</b>   | -4.9  |
| 4. 診療材料費・医療消耗器具備品費  | 229,325    | <b>232,345</b>   | 8.6    | <b>8.3</b>  | 1.3   | 462,189   | <b>469,528</b>   | 10.2   | <b>9.7</b>   | 1.6   |
| 5. 委託費              | 159,007    | <b>161,340</b>   | 6.0    | <b>5.8</b>  | 1.5   | 411,511   | <b>419,077</b>   | 9.0    | <b>8.7</b>   | 1.8   |
| 6. 減価償却費            | 129,410    | <b>134,133</b>   | 4.9    | <b>4.8</b>  | 3.6   | 336,208   | <b>340,663</b>   | 7.4    | <b>7.1</b>   | 1.3   |
| (再掲)建物減価償却費         | 43,337     | <b>43,378</b>    | 1.6    | <b>1.6</b>  | 0.1   | 157,442   | <b>159,219</b>   | 3.5    | <b>3.3</b>   | 1.1   |
| (再掲)医療機器減価償却費       | 42,639     | <b>45,798</b>    | 1.6    | <b>1.6</b>  | 7.4   | 128,882   | <b>132,151</b>   | 2.8    | <b>2.7</b>   | 2.5   |
| 7. 設備関係費            | 120,163    | <b>120,290</b>   | 4.5    | <b>4.3</b>  | 0.1   | 171,346   | <b>172,231</b>   | 3.8    | <b>3.6</b>   | 0.5   |
| 8. 経費               | 173,669    | <b>180,554</b>   | 6.5    | <b>6.5</b>  | 4.0   | 267,991   | <b>285,313</b>   | 5.9    | <b>5.9</b>   | 6.5   |
| 9. その他の医業費用         | 30,480     | <b>31,228</b>    | 1.1    | <b>1.1</b>  | 2.5   | 58,417    | <b>62,127</b>    | 1.3    | <b>1.3</b>   | 6.4   |
| IV 損益差額(Ⅰ＋Ⅱ－Ⅲ)      | 39,877     | <b>95,040</b>    | 1.5    | <b>3.4</b>  | —     | -429,254  | <b>-301,125</b>  | -9.4   | <b>-6.2</b>  | —     |
| V その他の医業・介護関連収益     | 80,955     | <b>76,391</b>    | 3.0    | <b>2.7</b>  | -5.6  | 524,754   | <b>562,567</b>   | 11.5   | <b>11.7</b>  | 7.2   |
| VI その他の医業・介護関連費用    | 67,035     | <b>71,447</b>    | 2.5    | <b>2.6</b>  | 6.6   | 215,863   | <b>244,158</b>   | 4.7    | <b>5.1</b>   | 13.1  |
| VII 総損益差額(Ⅳ＋Ⅴ－Ⅵ)    | 53,797     | <b>99,984</b>    | 2.0    | <b>3.6</b>  | —     | -120,363  | <b>17,284</b>    | -2.6   | <b>0.4</b>   | —     |
| VIII 税金             | —          | —                | —      | —           | —     | 30        | <b>118</b>       | 0.0    | <b>0.0</b>   | 293.3 |
| IX 税引後の総損益差額(VII－Ⅷ) | —          | —                | —      | —           | —     | -120,393  | <b>17,166</b>    | -2.6   | <b>0.4</b>   | —     |
| 施設数                 | 646        | <b>646</b>       | —      | —           | —     | 214       | <b>214</b>       | —      | —            | —     |
| 平均病床数               | 171        | <b>171</b>       | —      | —           | —     | 272       | <b>272</b>       | —      | —            | —     |

## 精神科病院（集計1）

（1施設当たり損益）

|                     | 直近の2事業年(度) |                  |        |              |       |         |                |        |              |       |           |                  |        |              |       |
|---------------------|------------|------------------|--------|--------------|-------|---------|----------------|--------|--------------|-------|-----------|------------------|--------|--------------|-------|
|                     | 法人・その他全体   |                  |        |              |       | 個人      |                |        |              |       | 全体        |                  |        |              |       |
|                     | 金額         |                  | 構成比率   |              | 金額の   | 金額      |                | 構成比率   |              | 金額の   | 金額        |                  | 構成比率   |              | 金額の   |
|                     | 前々年(度)     | 前年(度)            | 前々年(度) | 前年(度)        | 伸び率   | 前々年(度)  | 前年(度)          | 前々年(度) | 前年(度)        | 伸び率   | 前々年(度)    | 前年(度)            | 前々年(度) | 前年(度)        | 伸び率   |
|                     | 千円         | 千円               | %      | %            | %     | 千円      | 千円             | %      | %            | %     | 千円        | 千円               | %      | %            | %     |
| I 医業収益              | 1,429,553  | <b>1,447,941</b> | 100.0  | <b>100.0</b> | 1.3   | 770,644 | <b>801,582</b> | 100.0  | <b>100.0</b> | 4.0   | 1,415,150 | <b>1,433,813</b> | 100.0  | <b>100.0</b> | 1.3   |
| 1. 入院診療収益           | 1,207,166  | <b>1,220,002</b> | 84.4   | <b>84.2</b>  | 1.1   | 647,168 | <b>671,177</b> | 84.0   | <b>83.7</b>  | 3.7   | 1,194,925 | <b>1,208,005</b> | 84.4   | <b>84.2</b>  | 1.1   |
| 2. 特別の療養環境収益        | 9,960      | <b>7,084</b>     | 0.7    | <b>0.5</b>   | -28.9 | 0       | <b>0</b>       | 0.0    | <b>0.0</b>   | —     | 9,742     | <b>6,929</b>     | 0.7    | <b>0.5</b>   | -28.9 |
| 3. 外来診療収益           | 190,462    | <b>198,420</b>   | 13.3   | <b>13.7</b>  | 4.2   | 121,129 | <b>128,992</b> | 15.7   | <b>16.1</b>  | 6.5   | 188,947   | <b>196,902</b>   | 13.3   | <b>13.7</b>  | 4.2   |
| 4. その他の医業収益         | 21,965     | <b>22,436</b>    | 1.5    | <b>1.5</b>   | 2.1   | 2,347   | <b>1,413</b>   | 0.3    | <b>0.2</b>   | -39.8 | 21,536    | <b>21,976</b>    | 1.5    | <b>1.5</b>   | 2.0   |
| II 介護収益             | 569        | <b>646</b>       | 0.0    | <b>0.0</b>   | 13.5  | 0       | <b>0</b>       | 0.0    | <b>0.0</b>   | —     | 556       | <b>632</b>       | 0.0    | <b>0.0</b>   | 13.7  |
| III 医業・介護費用         | 1,431,140  | <b>1,452,319</b> | 100.1  | <b>100.3</b> | 1.5   | 820,411 | <b>836,402</b> | 106.5  | <b>104.3</b> | 1.9   | 1,417,791 | <b>1,438,856</b> | 100.1  | <b>100.3</b> | 1.5   |
| 1. 給与費              | 934,992    | <b>948,160</b>   | 65.4   | <b>65.5</b>  | 1.4   | 458,712 | <b>461,562</b> | 59.5   | <b>57.6</b>  | 0.6   | 924,582   | <b>937,524</b>   | 65.3   | <b>65.4</b>  | 1.4   |
| 2. 医薬品費             | 107,487    | <b>109,714</b>   | 7.5    | <b>7.6</b>   | 2.1   | 66,493  | <b>72,715</b>  | 8.6    | <b>9.1</b>   | 9.4   | 106,591   | <b>108,906</b>   | 7.5    | <b>7.6</b>   | 2.2   |
| 3. 給食用材料費           | 45,104     | <b>44,365</b>    | 3.2    | <b>3.1</b>   | -1.6  | 26,842  | <b>27,595</b>  | 3.5    | <b>3.4</b>   | 2.8   | 44,705    | <b>43,998</b>    | 3.2    | <b>3.1</b>   | -1.6  |
| 4. 診療材料費・医療消耗器具備品費  | 13,164     | <b>13,011</b>    | 0.9    | <b>0.9</b>   | -1.2  | 978     | <b>996</b>     | 0.1    | <b>0.1</b>   | 1.8   | 12,898    | <b>12,748</b>    | 0.9    | <b>0.9</b>   | -1.2  |
| 5. 委託費              | 66,741     | <b>68,028</b>    | 4.7    | <b>4.7</b>   | 1.9   | 23,835  | <b>23,054</b>  | 3.1    | <b>2.9</b>   | -3.3  | 65,803    | <b>67,045</b>    | 4.6    | <b>4.7</b>   | 1.9   |
| 6. 減価償却費            | 66,604     | <b>64,825</b>    | 4.7    | <b>4.5</b>   | -2.7  | 20,479  | <b>21,720</b>  | 2.7    | <b>2.7</b>   | 6.1   | 65,596    | <b>63,883</b>    | 4.6    | <b>4.5</b>   | -2.6  |
| (再掲)建物減価償却費         | 37,242     | <b>37,570</b>    | 2.6    | <b>2.6</b>   | 0.9   | 16,007  | <b>15,166</b>  | 2.1    | <b>1.9</b>   | -5.3  | 36,778    | <b>37,080</b>    | 2.6    | <b>2.6</b>   | 0.8   |
| (再掲)医療機器減価償却費       | 5,981      | <b>6,197</b>     | 0.4    | <b>0.4</b>   | 3.6   | 3,829   | <b>5,937</b>   | 0.5    | <b>0.7</b>   | 55.1  | 5,934     | <b>6,192</b>     | 0.4    | <b>0.4</b>   | 4.3   |
| 7. 設備関係費            | 56,050     | <b>56,649</b>    | 3.9    | <b>3.9</b>   | 1.1   | 6,860   | <b>7,574</b>   | 0.9    | <b>0.9</b>   | 10.4  | 54,975    | <b>55,576</b>    | 3.9    | <b>3.9</b>   | 1.1   |
| 8. 経費               | 126,185    | <b>130,078</b>   | 8.8    | <b>9.0</b>   | 3.1   | 79,459  | <b>84,664</b>  | 10.3   | <b>10.6</b>  | 6.6   | 125,164   | <b>129,086</b>   | 8.8    | <b>9.0</b>   | 3.1   |
| 9. その他の医業費用         | 14,812     | <b>17,489</b>    | 1.0    | <b>1.2</b>   | 18.1  | 136,754 | <b>136,522</b> | 17.7   | <b>17.0</b>  | -0.2  | 17,478    | <b>20,091</b>    | 1.2    | <b>1.4</b>   | 15.0  |
| IV 損益差額(Ⅰ＋Ⅱ－Ⅲ)      | -1,019     | <b>-3,732</b>    | -0.1   | <b>-0.3</b>  | —     | -49,766 | <b>-34,820</b> | -6.5   | <b>-4.3</b>  | —     | -2,084    | <b>-4,412</b>    | -0.1   | <b>-0.3</b>  | —     |
| V その他の医業・介護関連収益     | 64,885     | <b>76,689</b>    | 4.5    | <b>5.3</b>   | 18.2  | 9,982   | <b>10,456</b>  | 1.3    | <b>1.3</b>   | 4.7   | 63,685    | <b>75,241</b>    | 4.5    | <b>5.2</b>   | 18.1  |
| VI その他の医業・介護関連費用    | 38,687     | <b>36,868</b>    | 2.7    | <b>2.5</b>   | -4.7  | 5,608   | <b>5,652</b>   | 0.7    | <b>0.7</b>   | 0.8   | 37,964    | <b>36,185</b>    | 2.7    | <b>2.5</b>   | -4.7  |
| VII 総損益差額(Ⅳ＋Ⅴ－Ⅵ)    | 25,180     | <b>36,089</b>    | 1.8    | <b>2.5</b>   | —     | -45,393 | <b>-30,017</b> | -5.9   | <b>-3.7</b>  | —     | 23,637    | <b>34,644</b>    | 1.7    | <b>2.4</b>   | —     |
| VIII 税金             | 19,729     | <b>19,013</b>    | 1.4    | <b>1.3</b>   | -3.6  | —       | —              | —      | —            | —     | —         | —                | —      | —            | —     |
| IX 税引後の総損益差額(VII－Ⅷ) | 5,450      | <b>17,077</b>    | 0.4    | <b>1.2</b>   | —     | —       | —              | —      | —            | —     | —         | —                | —      | —            | —     |
| 施設数                 | 179        | <b>179</b>       | —      | —            | —     | 4       | <b>4</b>       | —      | —            | —     | 183       | <b>183</b>       | —      | —            | —     |
| 平均病床数               | 252        | <b>252</b>       | —      | —            | —     | 169     | <b>169</b>     | —      | —            | —     | 250       | <b>250</b>       | —      | —            | —     |

（注）個人立の病院の総損益差額からは、開設者の報酬となる部分以外に、建物、設備について現存物の価値以上の改善を行うための内部資金に充てられることが考えられる。

## 精神科病院（集計1）

（1施設当たり損益）

|                     | 直近の2事業年(度) |                  |        |              |       |
|---------------------|------------|------------------|--------|--------------|-------|
|                     | (参考)国公立を除く |                  |        |              |       |
|                     | 金額         |                  | 構成比率   |              | 金額の   |
|                     | 前々年(度)     | 前年(度)            | 前々年(度) | 前年(度)        | 伸び率   |
|                     | 千円         | 千円               | %      | %            | %     |
| I 医業収益              | 1,405,017  | <b>1,424,461</b> | 100.0  | <b>100.0</b> | 1.4   |
| 1. 入院診療収益           | 1,190,683  | <b>1,204,790</b> | 84.7   | <b>84.5</b>  | 1.2   |
| 2. 特別の療養環境収益        | 10,164     | <b>7,231</b>     | 0.7    | <b>0.5</b>   | -28.9 |
| 3. 外来診療収益           | 182,613    | <b>190,302</b>   | 13.0   | <b>13.4</b>  | 4.2   |
| 4. その他の医業収益         | 21,557     | <b>22,138</b>    | 1.5    | <b>1.6</b>   | 2.7   |
| II 介護収益             | 582        | <b>661</b>       | 0.0    | <b>0.0</b>   | 13.6  |
| III 医業・介護費用         | 1,376,488  | <b>1,400,989</b> | 97.9   | <b>98.3</b>  | 1.8   |
| 1. 給与費              | 889,892    | <b>906,994</b>   | 63.3   | <b>63.6</b>  | 1.9   |
| 2. 医薬品費             | 102,029    | <b>103,994</b>   | 7.3    | <b>7.3</b>   | 1.9   |
| 3. 給食用材料費           | 45,101     | <b>44,705</b>    | 3.2    | <b>3.1</b>   | -0.9  |
| 4. 診療材料費・医療消耗器具備品費  | 12,785     | <b>12,653</b>    | 0.9    | <b>0.9</b>   | -1.0  |
| 5. 委託費              | 63,079     | <b>63,997</b>    | 4.5    | <b>4.5</b>   | 1.5   |
| 6. 減価償却費            | 63,062     | <b>61,309</b>    | 4.5    | <b>4.3</b>   | -2.8  |
| (再掲)建物減価償却費         | 34,178     | <b>34,603</b>    | 2.4    | <b>2.4</b>   | 1.2   |
| (再掲)医療機器減価償却費       | 5,435      | <b>5,665</b>     | 0.4    | <b>0.4</b>   | 4.2   |
| 7. 設備関係費            | 56,449     | <b>56,787</b>    | 4.0    | <b>4.0</b>   | 0.6   |
| 8. 経費               | 126,187    | <b>130,036</b>   | 9.0    | <b>9.1</b>   | 3.1   |
| 9. その他の医業費用         | 17,905     | <b>20,513</b>    | 1.3    | <b>1.4</b>   | 14.6  |
| IV 損益差額(Ⅰ＋Ⅱ－Ⅲ)      | 29,111     | <b>24,133</b>    | 2.1    | <b>1.7</b>   | —     |
| V その他の医業・介護関連収益     | 39,964     | <b>51,593</b>    | 2.8    | <b>3.6</b>   | 29.1  |
| VI その他の医業・介護関連費用    | 35,609     | <b>34,208</b>    | 2.5    | <b>2.4</b>   | -3.9  |
| VII 総損益差額(Ⅳ＋Ⅴ－Ⅵ)    | 33,465     | <b>41,518</b>    | 2.4    | <b>2.9</b>   | —     |
| VIII 税金             | —          | —                | —      | —            | —     |
| IX 税引後の総損益差額(VII－Ⅷ) | —          | —                | —      | —            | —     |
| 施設数                 | 175        | <b>175</b>       | —      | —            | —     |
| 平均病床数               | 248        | <b>248</b>       | —      | —            | —     |



調査に回答した全ての医療機関等の集計(集計2)  
(有効回答施設の集計)  
【損益状況】

## 一般病院（集計2）

（1施設当たり損益）

|                        | 直近の2事業年(度) |                  |        |             |            |           |                  |        |              |            |           |                  |        |              |            |
|------------------------|------------|------------------|--------|-------------|------------|-----------|------------------|--------|--------------|------------|-----------|------------------|--------|--------------|------------|
|                        | 法人・その他     |                  |        |             |            |           |                  |        |              |            |           |                  |        |              |            |
|                        | 医療法人       |                  |        |             |            | 国 立       |                  |        |              |            | 公 立       |                  |        |              |            |
|                        | 金額         |                  | 構成比率   |             | 金額の<br>伸び率 | 金額        |                  | 構成比率   |              | 金額の<br>伸び率 | 金額        |                  | 構成比率   |              | 金額の<br>伸び率 |
|                        | 前々年(度)     | 前年(度)            | 前々年(度) | 前年(度)       |            | 前々年(度)    | 前年(度)            | 前々年(度) | 前年(度)        |            | 前々年(度)    | 前年(度)            | 前々年(度) | 前年(度)        |            |
|                        | 千円         | 千円               | %      | %           | %          | 千円        | 千円               | %      | %            | %          | 千円        | 千円               | %      | %            | %          |
| I 医業収益                 | 1,440,850  | <b>1,507,959</b> | 92.2   | <b>92.6</b> | 4.7        | 5,963,900 | <b>6,344,678</b> | 100.0  | <b>100.0</b> | 6.4        | 3,971,391 | <b>4,213,304</b> | 99.6   | <b>99.3</b>  | 6.1        |
| 1. 入院診療収益              | 998,739    | <b>1,058,468</b> | 63.9   | <b>65.0</b> | 6.0        | 4,725,045 | <b>5,046,837</b> | 79.2   | <b>79.5</b>  | 6.8        | 2,642,525 | <b>2,850,741</b> | 66.3   | <b>67.2</b>  | 7.9        |
| 2. 特別の療養環境収益           | 17,305     | <b>17,165</b>    | 1.1    | <b>1.1</b>  | -0.8       | 85,609    | <b>91,889</b>    | 1.4    | <b>1.4</b>   | 7.3        | 36,988    | <b>37,406</b>    | 0.9    | <b>0.9</b>   | 1.1        |
| 3. 外来診療収益              | 372,762    | <b>379,165</b>   | 23.9   | <b>23.3</b> | 1.7        | 1,097,676 | <b>1,150,345</b> | 18.4   | <b>18.1</b>  | 4.8        | 1,151,708 | <b>1,179,424</b> | 28.9   | <b>27.8</b>  | 2.4        |
| 4. その他の医業収益            | 52,044     | <b>53,160</b>    | 3.3    | <b>3.3</b>  | 2.1        | 55,571    | <b>55,607</b>    | 0.9    | <b>0.9</b>   | 0.1        | 140,170   | <b>145,733</b>   | 3.5    | <b>3.4</b>   | 4.0        |
| II 介護収益                | 121,684    | <b>120,654</b>   | 7.8    | <b>7.4</b>  | -0.8       | 580       | <b>567</b>       | 0.0    | <b>0.0</b>   | -2.2       | 16,932    | <b>29,416</b>    | 0.4    | <b>0.7</b>   | 73.7       |
| 1. 施設サービス収益            | 97,473     | <b>95,422</b>    | 6.2    | <b>5.9</b>  | -2.1       | 0         | <b>0</b>         | 0.0    | <b>0.0</b>   | —          | 12,536    | <b>24,706</b>    | 0.3    | <b>0.6</b>   | 97.1       |
| 2. 居宅サービス収益            | 19,399     | <b>20,236</b>    | 1.2    | <b>1.2</b>  | 4.3        | 580       | <b>567</b>       | 0.0    | <b>0.0</b>   | -2.2       | 4,089     | <b>4,350</b>     | 0.1    | <b>0.1</b>   | 6.4        |
| （再掲）短期入所療養介護分          | 1,044      | <b>1,056</b>     | 0.1    | <b>0.1</b>  | 1.1        | 0         | <b>0</b>         | 0.0    | <b>0.0</b>   | —          | 636       | <b>779</b>       | 0.0    | <b>0.0</b>   | 22.5       |
| 3. その他の介護収益            | 4,811      | <b>4,996</b>     | 0.3    | <b>0.3</b>  | 3.8        | 0         | <b>0</b>         | 0.0    | <b>0.0</b>   | —          | 307       | <b>361</b>       | 0.0    | <b>0.0</b>   | 17.6       |
| III 医業・介護費用            | 1,508,912  | <b>1,550,844</b> | 96.6   | <b>95.2</b> | 2.8        | 5,847,504 | <b>6,014,206</b> | 98.0   | <b>94.8</b>  | 2.9        | 4,507,219 | <b>4,646,488</b> | 113.0  | <b>109.5</b> | 3.1        |
| 1. 給与費                 | 863,780    | <b>897,484</b>   | 55.3   | <b>55.1</b> | 3.9        | 3,043,300 | <b>3,110,102</b> | 51.0   | <b>49.0</b>  | 2.2        | 2,340,129 | <b>2,446,158</b> | 58.7   | <b>57.7</b>  | 4.5        |
| 2. 医薬品費                | 146,847    | <b>146,067</b>   | 9.4    | <b>9.0</b>  | -0.5       | 837,777   | <b>860,323</b>   | 14.0   | <b>13.6</b>  | 2.7        | 581,270   | <b>584,269</b>   | 14.6   | <b>13.8</b>  | 0.5        |
| 3. 給食用材料費              | 21,689     | <b>22,039</b>    | 1.4    | <b>1.4</b>  | 1.6        | 74,577    | <b>75,381</b>    | 1.3    | <b>1.2</b>   | 1.1        | 25,391    | <b>23,021</b>    | 0.6    | <b>0.5</b>   | -9.3       |
| 4. 診療材料費・医療消耗器具備品費     | 103,430    | <b>104,472</b>   | 6.6    | <b>6.4</b>  | 1.0        | 572,154   | <b>587,065</b>   | 9.6    | <b>9.3</b>   | 2.6        | 407,696   | <b>413,778</b>   | 10.2   | <b>9.8</b>   | 1.5        |
| 5. 委託費                 | 88,994     | <b>88,591</b>    | 5.7    | <b>5.4</b>  | -0.5       | 286,767   | <b>293,016</b>   | 4.8    | <b>4.6</b>   | 2.2        | 409,578   | <b>417,565</b>   | 10.3   | <b>9.8</b>   | 2.0        |
| 6. 減価償却費               | 61,058     | <b>62,484</b>    | 3.9    | <b>3.8</b>  | 2.3        | 368,729   | <b>388,702</b>   | 6.2    | <b>6.1</b>   | 5.4        | 309,520   | <b>310,043</b>   | 7.8    | <b>7.3</b>   | 0.2        |
| （再掲）建物減価償却費            | 24,592     | <b>24,350</b>    | 1.6    | <b>1.5</b>  | -1.0       | 115,253   | <b>119,357</b>   | 1.9    | <b>1.9</b>   | 3.6        | 155,087   | <b>156,239</b>   | 3.9    | <b>3.7</b>   | 0.7        |
| （再掲）医療機器減価償却費          | 15,879     | <b>17,355</b>    | 1.0    | <b>1.1</b>  | 9.3        | 112,242   | <b>134,349</b>   | 1.9    | <b>2.1</b>   | 19.7       | 125,823   | <b>124,656</b>   | 3.2    | <b>2.9</b>   | -0.9       |
| 7. 設備関係費               | 80,980     | <b>82,294</b>    | 5.2    | <b>5.1</b>  | 1.6        | 188,361   | <b>202,122</b>   | 3.2    | <b>3.2</b>   | 7.3        | 157,185   | <b>155,496</b>   | 3.9    | <b>3.7</b>   | -1.1       |
| 8. 経費                  | 125,782    | <b>129,749</b>   | 8.0    | <b>8.0</b>  | 3.2        | 383,867   | <b>401,515</b>   | 6.4    | <b>6.3</b>   | 4.6        | 227,502   | <b>243,655</b>   | 5.7    | <b>5.7</b>   | 7.1        |
| 9. その他の医業費用            | 16,353     | <b>17,662</b>    | 1.0    | <b>1.1</b>  | 8.0        | 91,972    | <b>95,982</b>    | 1.5    | <b>1.5</b>   | 4.4        | 48,948    | <b>52,504</b>    | 1.2    | <b>1.2</b>   | 7.3        |
| IV 損益差額（I＋II－III）      | 53,621     | <b>77,769</b>    | 3.4    | <b>4.8</b>  | —          | 116,976   | <b>331,039</b>   | 2.0    | <b>5.2</b>   | —          | -518,896  | <b>-403,768</b>  | -13.0  | <b>-9.5</b>  | —          |
| V その他の医業・介護関連収益        | 37,568     | <b>37,672</b>    | 2.4    | <b>2.3</b>  | 0.3        | 156,785   | <b>142,178</b>   | 2.6    | <b>2.2</b>   | -9.3       | 579,795   | <b>622,471</b>   | 14.5   | <b>14.7</b>  | 7.4        |
| VI その他の医業・介護関連費用       | 39,608     | <b>42,057</b>    | 2.5    | <b>2.6</b>  | 6.2        | 168,087   | <b>173,701</b>   | 2.8    | <b>2.7</b>   | 3.3        | 215,901   | <b>245,053</b>   | 5.4    | <b>5.8</b>   | 13.5       |
| VII 総損益差額（IV＋V－VI）     | 51,581     | <b>73,384</b>    | 3.3    | <b>4.5</b>  | —          | 105,673   | <b>299,516</b>   | 1.8    | <b>4.7</b>   | —          | -155,001  | <b>-26,350</b>   | -3.9   | <b>-0.6</b>  | —          |
| VIII 税金                | 20,089     | <b>24,534</b>    | 1.3    | <b>1.5</b>  | 22.1       | 0         | <b>0</b>         | 0.0    | <b>0.0</b>   | —          | 36        | <b>134</b>       | 0.0    | <b>0.0</b>   | 272.2      |
| IX 税引後の総損益差額（VII－VIII） | 31,492     | <b>48,849</b>    | 2.0    | <b>3.0</b>  | —          | 105,673   | <b>299,516</b>   | 1.8    | <b>4.7</b>   | —          | -155,037  | <b>-26,484</b>   | -3.9   | <b>-0.6</b>  | —          |
| 施設数                    | 700        | <b>700</b>       | —      | —           | —          | 40        | <b>40</b>        | —      | —            | —          | 193       | <b>193</b>       | —      | —            | —          |
| 平均病床数                  | 137        | <b>137</b>       | —      | —           | —          | 401       | <b>401</b>       | —      | —            | —          | 233       | <b>233</b>       | —      | —            | —          |

（注）構成比率は「I 医業収益」と「II 介護収益」を合算した金額に対する各収益科目、又は費用科目の割合である。（以下同様）

## 一般病院（集計2）

（1施設当たり損益）

|                        | 直近の2事業年(度) |                  |        |             |       |           |                  |        |             |       |           |                  |        |             |      |
|------------------------|------------|------------------|--------|-------------|-------|-----------|------------------|--------|-------------|-------|-----------|------------------|--------|-------------|------|
|                        | 法人・その他     |                  |        |             |       |           |                  |        |             |       |           |                  |        |             |      |
|                        | 公 的        |                  |        |             |       | 社会保険関係法人  |                  |        |             |       | その他       |                  |        |             |      |
|                        | 金額         |                  | 構成比率   |             | 金額の   | 金額        |                  | 構成比率   |             | 金額の   | 金額        |                  | 構成比率   |             | 金額の  |
|                        | 前々年(度)     | 前年(度)            | 前々年(度) | 前年(度)       | 伸び率   | 前々年(度)    | 前年(度)            | 前々年(度) | 前年(度)       | 伸び率   | 前々年(度)    | 前年(度)            | 前々年(度) | 前年(度)       | 伸び率  |
|                        | 千円         | 千円               | %      | %           | %     | 千円        | 千円               | %      | %           | %     | 千円        | 千円               | %      | %           | %    |
| I 医業収益                 | 7,080,685  | <b>7,440,430</b> | 99.0   | <b>99.1</b> | 5.1   | 5,369,298 | <b>5,646,337</b> | 99.9   | <b>99.9</b> | 5.2   | 3,372,452 | <b>3,544,286</b> | 98.2   | <b>98.3</b> | 5.1  |
| 1. 入院診療収益              | 4,552,263  | <b>4,875,649</b> | 63.6   | <b>65.0</b> | 7.1   | 3,269,288 | <b>3,527,581</b> | 60.8   | <b>62.4</b> | 7.9   | 2,338,709 | <b>2,489,847</b> | 68.1   | <b>69.1</b> | 6.5  |
| 2. 特別の療養環境収益           | 160,783    | <b>166,113</b>   | 2.2    | <b>2.2</b>  | 3.3   | 92,509    | <b>95,305</b>    | 1.7    | <b>1.7</b>  | 3.0   | 72,220    | <b>73,479</b>    | 2.1    | <b>2.0</b>  | 1.7  |
| 3. 外来診療収益              | 2,134,533  | <b>2,166,445</b> | 29.8   | <b>28.9</b> | 1.5   | 1,654,226 | <b>1,674,563</b> | 30.8   | <b>29.6</b> | 1.2   | 848,500   | <b>867,381</b>   | 24.7   | <b>24.1</b> | 2.2  |
| 4. その他の医業収益            | 233,106    | <b>232,224</b>   | 3.3    | <b>3.1</b>  | -0.4  | 353,276   | <b>348,889</b>   | 6.6    | <b>6.2</b>  | -1.2  | 113,023   | <b>113,578</b>   | 3.3    | <b>3.2</b>  | 0.5  |
| II 介護収益                | 74,377     | <b>63,979</b>    | 1.0    | <b>0.9</b>  | -14.0 | 4,008     | <b>4,280</b>     | 0.1    | <b>0.1</b>  | 6.8   | 61,323    | <b>59,627</b>    | 1.8    | <b>1.7</b>  | -2.8 |
| 1. 施設サービス収益            | 35,034     | <b>33,680</b>    | 0.5    | <b>0.4</b>  | -3.9  | 0         | <b>0</b>         | 0.0    | <b>0.0</b>  | —     | 46,199    | <b>43,998</b>    | 1.3    | <b>1.2</b>  | -4.8 |
| 2. 居宅サービス収益            | 33,205     | <b>24,138</b>    | 0.5    | <b>0.3</b>  | -27.3 | 4,008     | <b>4,280</b>     | 0.1    | <b>0.1</b>  | 6.8   | 11,094    | <b>11,351</b>    | 0.3    | <b>0.3</b>  | 2.3  |
| （再掲）短期入所療養介護分          | 946        | <b>1,027</b>     | 0.0    | <b>0.0</b>  | 8.6   | 0         | <b>0</b>         | 0.0    | <b>0.0</b>  | —     | 824       | <b>840</b>       | 0.0    | <b>0.0</b>  | 1.9  |
| 3. その他の介護収益            | 6,138      | <b>6,161</b>     | 0.1    | <b>0.1</b>  | 0.4   | 0         | <b>0</b>         | 0.0    | <b>0.0</b>  | —     | 4,029     | <b>4,278</b>     | 0.1    | <b>0.1</b>  | 6.2  |
| III 医業・介護費用            | 7,103,052  | <b>7,315,363</b> | 99.3   | <b>97.5</b> | 3.0   | 5,446,634 | <b>5,627,571</b> | 101.4  | <b>99.6</b> | 3.3   | 3,423,140 | <b>3,526,471</b> | 99.7   | <b>97.9</b> | 3.0  |
| 1. 給与費                 | 3,657,980  | <b>3,779,000</b> | 51.1   | <b>50.4</b> | 3.3   | 2,799,917 | <b>2,883,801</b> | 52.1   | <b>51.0</b> | 3.0   | 1,832,409 | <b>1,921,603</b> | 53.4   | <b>53.3</b> | 4.9  |
| 2. 医薬品費                | 1,264,345  | <b>1,269,560</b> | 17.7   | <b>16.9</b> | 0.4   | 846,328   | <b>870,499</b>   | 15.8   | <b>15.4</b> | 2.9   | 428,140   | <b>434,872</b>   | 12.5   | <b>12.1</b> | 1.6  |
| 3. 給食用材料費              | 48,030     | <b>49,187</b>    | 0.7    | <b>0.7</b>  | 2.4   | 40,526    | <b>40,994</b>    | 0.8    | <b>0.7</b>  | 1.2   | 30,934    | <b>31,626</b>    | 0.9    | <b>0.9</b>  | 2.2  |
| 4. 診療材料費・医療消耗器具備品費     | 674,282    | <b>689,047</b>   | 9.4    | <b>9.2</b>  | 2.2   | 503,644   | <b>517,109</b>   | 9.4    | <b>9.2</b>  | 2.7   | 299,020   | <b>300,822</b>   | 8.7    | <b>8.3</b>  | 0.6  |
| 5. 委託費                 | 404,084    | <b>419,704</b>   | 5.6    | <b>5.6</b>  | 3.9   | 355,271   | <b>365,480</b>   | 6.6    | <b>6.5</b>  | 2.9   | 220,234   | <b>222,221</b>   | 6.4    | <b>6.2</b>  | 0.9  |
| 6. 減価償却費               | 401,531    | <b>437,093</b>   | 5.6    | <b>5.8</b>  | 8.9   | 324,863   | <b>317,964</b>   | 6.0    | <b>5.6</b>  | -2.1  | 191,930   | <b>191,303</b>   | 5.6    | <b>5.3</b>  | -0.3 |
| （再掲）建物減価償却費            | 118,009    | <b>127,413</b>   | 1.6    | <b>1.7</b>  | 8.0   | 95,727    | <b>86,051</b>    | 1.8    | <b>1.5</b>  | -10.1 | 74,058    | <b>71,917</b>    | 2.2    | <b>2.0</b>  | -2.9 |
| （再掲）医療機器減価償却費          | 139,753    | <b>152,622</b>   | 2.0    | <b>2.0</b>  | 9.2   | 116,285   | <b>121,887</b>   | 2.2    | <b>2.2</b>  | 4.8   | 60,708    | <b>63,701</b>    | 1.8    | <b>1.8</b>  | 4.9  |
| 7. 設備関係費               | 224,132    | <b>231,893</b>   | 3.1    | <b>3.1</b>  | 3.5   | 184,852   | <b>194,678</b>   | 3.4    | <b>3.4</b>  | 5.3   | 152,878   | <b>148,812</b>   | 4.5    | <b>4.1</b>  | -2.7 |
| 8. 経費                  | 344,130    | <b>354,677</b>   | 4.8    | <b>4.7</b>  | 3.1   | 339,982   | <b>374,129</b>   | 6.3    | <b>6.6</b>  | 10.0  | 215,270   | <b>222,517</b>   | 6.3    | <b>6.2</b>  | 3.4  |
| 9. その他の医業費用            | 84,539     | <b>85,201</b>    | 1.2    | <b>1.1</b>  | 0.8   | 51,253    | <b>62,918</b>    | 1.0    | <b>1.1</b>  | 22.8  | 52,325    | <b>52,695</b>    | 1.5    | <b>1.5</b>  | 0.7  |
| IV 損益差額（I＋II－III）      | 52,009     | <b>189,047</b>   | 0.7    | <b>2.5</b>  | —     | -73,328   | <b>23,046</b>    | -1.4   | <b>0.4</b>  | —     | 10,635    | <b>77,442</b>    | 0.3    | <b>2.1</b>  | —    |
| V その他の医業・介護関連収益        | 243,200    | <b>241,074</b>   | 3.4    | <b>3.2</b>  | -0.9  | 277,884   | <b>201,071</b>   | 5.2    | <b>3.6</b>  | -27.6 | 109,943   | <b>100,345</b>   | 3.2    | <b>2.8</b>  | -8.7 |
| VI その他の医業・介護関連費用       | 188,367    | <b>197,792</b>   | 2.6    | <b>2.6</b>  | 5.0   | 156,631   | <b>126,526</b>   | 2.9    | <b>2.2</b>  | -19.2 | 86,250    | <b>86,344</b>    | 2.5    | <b>2.4</b>  | 0.1  |
| VII 総損益差額（IV＋V－VI）     | 106,843    | <b>232,329</b>   | 1.5    | <b>3.1</b>  | —     | 47,924    | <b>97,591</b>    | 0.9    | <b>1.7</b>  | —     | 34,328    | <b>91,442</b>    | 1.0    | <b>2.5</b>  | —    |
| VIII 税金                | 7,994      | <b>9,893</b>     | 0.1    | <b>0.1</b>  | 23.8  | 5,656     | <b>5,639</b>     | 0.1    | <b>0.1</b>  | -0.3  | 8,789     | <b>11,106</b>    | 0.3    | <b>0.3</b>  | 26.4 |
| IX 税引後の総損益差額（VII－VIII） | 98,849     | <b>222,437</b>   | 1.4    | <b>3.0</b>  | —     | 42,268    | <b>91,952</b>    | 0.8    | <b>1.6</b>  | —     | 25,539    | <b>80,336</b>    | 0.7    | <b>2.2</b>  | —    |
| 施設数                    | 64         | <b>64</b>        | —      | —           | —     | 28        | <b>28</b>        | —      | —           | —     | 137       | <b>137</b>       | —      | —           | —    |
| 平均病床数                  | 352        | <b>352</b>       | —      | —           | —     | 285       | <b>285</b>       | —      | —           | —     | 231       | <b>231</b>       | —      | —           | —    |

## 一般病院（集計2）

（1施設当たり損益）

|                        | 直近の2事業年(度) |                  |        |             |      |         |                |        |             |      |           |                  |        |             |     |
|------------------------|------------|------------------|--------|-------------|------|---------|----------------|--------|-------------|------|-----------|------------------|--------|-------------|-----|
|                        | 法人・その他     |                  |        |             |      | 個 人     |                |        |             |      | 全 体       |                  |        |             |     |
|                        | 法人・その他全体   |                  |        |             |      |         |                |        |             |      |           |                  |        |             |     |
|                        | 金額         |                  | 構成比率   |             | 金額の  | 金額      |                | 構成比率   |             | 金額の  | 金額        |                  | 構成比率   |             | 金額の |
|                        | 前々年(度)     | 前年(度)            | 前々年(度) | 前年(度)       | 伸び率  | 前々年(度)  | 前年(度)          | 前々年(度) | 前年(度)       | 伸び率  | 前々年(度)    | 前年(度)            | 前々年(度) | 前年(度)       | 伸び率 |
|                        | 千円         | 千円               | %      | %           | %    | 千円      | 千円             | %      | %           | %    | 千円        | 千円               | %      | %           | %   |
| I 医業収益                 | 2,649,879  | <b>2,790,342</b> | 96.8   | <b>96.9</b> | 5.3  | 882,309 | <b>906,522</b> | 97.5   | <b>97.6</b> | 2.7  | 2,588,220 | <b>2,724,628</b> | 96.8   | <b>96.9</b> | 5.3 |
| 1. 入院診療収益              | 1,808,446  | <b>1,931,942</b> | 66.1   | <b>67.1</b> | 6.8  | 488,155 | <b>501,411</b> | 54.0   | <b>54.0</b> | 2.7  | 1,762,390 | <b>1,882,040</b> | 65.9   | <b>67.0</b> | 6.8 |
| 2. 特別の療養環境収益           | 39,114     | <b>39,825</b>    | 1.4    | <b>1.4</b>  | 1.8  | 19,717  | <b>19,620</b>  | 2.2    | <b>2.1</b>  | -0.5 | 38,438    | <b>39,120</b>    | 1.4    | <b>1.4</b>  | 1.8 |
| 3. 外来診療収益              | 711,095    | <b>725,843</b>   | 26.0   | <b>25.2</b> | 2.1  | 349,390 | <b>361,046</b> | 38.6   | <b>38.9</b> | 3.3  | 698,478   | <b>713,118</b>   | 26.1   | <b>25.4</b> | 2.1 |
| 4. その他の医業収益            | 91,223     | <b>92,732</b>    | 3.3    | <b>3.2</b>  | 1.7  | 25,047  | <b>24,444</b>  | 2.8    | <b>2.6</b>  | -2.4 | 88,915    | <b>90,349</b>    | 3.3    | <b>3.2</b>  | 1.6 |
| II 介護収益                | 87,559     | <b>88,245</b>    | 3.2    | <b>3.1</b>  | 0.8  | 22,332  | <b>22,572</b>  | 2.5    | <b>2.4</b>  | 1.1  | 85,283    | <b>85,954</b>    | 3.2    | <b>3.1</b>  | 0.8 |
| 1. 施設サービス収益            | 68,178     | <b>68,629</b>    | 2.5    | <b>2.4</b>  | 0.7  | 14,943  | <b>14,780</b>  | 1.7    | <b>1.6</b>  | -1.1 | 66,321    | <b>66,751</b>    | 2.5    | <b>2.4</b>  | 0.6 |
| 2. 居宅サービス収益            | 15,619     | <b>15,703</b>    | 0.6    | <b>0.5</b>  | 0.5  | 6,883   | <b>7,190</b>   | 0.8    | <b>0.8</b>  | 4.5  | 15,314    | <b>15,406</b>    | 0.6    | <b>0.5</b>  | 0.6 |
| (再掲)短期入所療養介護分          | 884        | <b>921</b>       | 0.0    | <b>0.0</b>  | 4.2  | 462     | <b>578</b>     | 0.1    | <b>0.1</b>  | 25.1 | 869       | <b>909</b>       | 0.0    | <b>0.0</b>  | 4.6 |
| 3. その他の介護収益            | 3,762      | <b>3,913</b>     | 0.1    | <b>0.1</b>  | 4.0  | 506     | <b>603</b>     | 0.1    | <b>0.1</b>  | 19.2 | 3,649     | <b>3,798</b>     | 0.1    | <b>0.1</b>  | 4.1 |
| III 医業・介護費用            | 2,784,943  | <b>2,867,309</b> | 101.7  | <b>99.6</b> | 3.0  | 795,430 | <b>814,860</b> | 87.9   | <b>87.7</b> | 2.4  | 2,715,541 | <b>2,795,712</b> | 101.6  | <b>99.5</b> | 3.0 |
| 1. 給与費                 | 1,498,771  | <b>1,558,187</b> | 54.8   | <b>54.1</b> | 4.0  | 399,416 | <b>412,320</b> | 44.2   | <b>44.4</b> | 3.2  | 1,460,421 | <b>1,518,215</b> | 54.6   | <b>54.0</b> | 4.0 |
| 2. 医薬品費                | 354,354    | <b>356,822</b>   | 12.9   | <b>12.4</b> | 0.7  | 119,813 | <b>123,370</b> | 13.2   | <b>13.3</b> | 3.0  | 346,173   | <b>348,678</b>   | 12.9   | <b>12.4</b> | 0.7 |
| 3. 給食用材料費              | 27,119     | <b>27,120</b>    | 1.0    | <b>0.9</b>  | 0.0  | 11,832  | <b>11,919</b>  | 1.3    | <b>1.3</b>  | 0.7  | 26,586    | <b>26,590</b>    | 1.0    | <b>0.9</b>  | 0.0 |
| 4. 診療材料費・医療消耗器具備品費     | 234,246    | <b>237,748</b>   | 8.6    | <b>8.3</b>  | 1.5  | 40,282  | <b>41,661</b>  | 4.5    | <b>4.5</b>  | 3.4  | 227,480   | <b>230,908</b>   | 8.5    | <b>8.2</b>  | 1.5 |
| 5. 委託費                 | 188,293    | <b>190,932</b>   | 6.9    | <b>6.6</b>  | 1.4  | 61,099  | <b>60,288</b>  | 6.8    | <b>6.5</b>  | -1.3 | 183,856   | <b>186,375</b>   | 6.9    | <b>6.6</b>  | 1.4 |
| 6. 減価償却費               | 153,456    | <b>156,808</b>   | 5.6    | <b>5.4</b>  | 2.2  | 24,937  | <b>25,938</b>  | 2.8    | <b>2.8</b>  | 4.0  | 148,972   | <b>152,243</b>   | 5.6    | <b>5.4</b>  | 2.2 |
| (再掲)建物減価償却費            | 62,078     | <b>62,298</b>    | 2.3    | <b>2.2</b>  | 0.4  | 7,506   | <b>7,470</b>   | 0.8    | <b>0.8</b>  | -0.5 | 60,175    | <b>60,385</b>    | 2.3    | <b>2.1</b>  | 0.3 |
| (再掲)医療機器減価償却費          | 51,985     | <b>54,637</b>    | 1.9    | <b>1.9</b>  | 5.1  | 10,025  | <b>10,938</b>  | 1.1    | <b>1.2</b>  | 9.1  | 50,521    | <b>53,113</b>    | 1.9    | <b>1.9</b>  | 5.1 |
| 7. 設備関係費               | 116,198    | <b>117,367</b>   | 4.2    | <b>4.1</b>  | 1.0  | 69,170  | <b>70,179</b>  | 7.6    | <b>7.6</b>  | 1.5  | 114,557   | <b>115,721</b>   | 4.3    | <b>4.1</b>  | 1.0 |
| 8. 経費                  | 179,299    | <b>187,238</b>   | 6.5    | <b>6.5</b>  | 4.4  | 63,164  | <b>63,094</b>  | 7.0    | <b>6.8</b>  | -0.1 | 175,248   | <b>182,907</b>   | 6.6    | <b>6.5</b>  | 4.4 |
| 9. その他の医業費用            | 33,207     | <b>35,086</b>    | 1.2    | <b>1.2</b>  | 5.7  | 5,716   | <b>6,092</b>   | 0.6    | <b>0.7</b>  | 6.6  | 32,248    | <b>34,075</b>    | 1.2    | <b>1.2</b>  | 5.7 |
| IV 損益差額（I＋II－III）      | -47,505    | <b>11,279</b>    | -1.7   | <b>0.4</b>  | —    | 109,211 | <b>114,234</b> | 12.1   | <b>12.3</b> | —    | -42,038   | <b>14,871</b>    | -1.6   | <b>0.5</b>  | —   |
| V その他の医業・介護関連収益        | 157,381    | <b>160,930</b>   | 5.7    | <b>5.6</b>  | 2.3  | 13,503  | <b>12,544</b>  | 1.5    | <b>1.4</b>  | -7.1 | 152,362   | <b>155,754</b>   | 5.7    | <b>5.5</b>  | 2.2 |
| VI その他の医業・介護関連費用       | 89,824     | <b>96,139</b>    | 3.3    | <b>3.3</b>  | 7.0  | 15,115  | <b>16,683</b>  | 1.7    | <b>1.8</b>  | 10.4 | 87,218    | <b>93,368</b>    | 3.3    | <b>3.3</b>  | 7.1 |
| VII 総損益差額（IV＋V－VI）     | 20,053     | <b>76,070</b>    | 0.7    | <b>2.6</b>  | —    | 107,599 | <b>110,095</b> | 11.9   | <b>11.8</b> | —    | 23,107    | <b>77,257</b>    | 0.9    | <b>2.7</b>  | —   |
| VIII 税金                | 13,721     | <b>16,792</b>    | 0.5    | <b>0.6</b>  | 22.4 | —       | —              | —      | —           | —    | —         | —                | —      | —           | —   |
| IX 税引後の総損益差額（VII－VIII） | 6,332      | <b>59,278</b>    | 0.2    | <b>2.1</b>  | —    | —       | —              | —      | —           | —    | —         | —                | —      | —           | —   |
| 施設数                    | 1,162      | <b>1,162</b>     | —      | —           | —    | 42      | <b>42</b>      | —      | —           | —    | 1,204     | <b>1,204</b>     | —      | —           | —   |
| 平均病床数                  | 188        | <b>188</b>       | —      | —           | —    | 80      | <b>80</b>      | —      | —           | —    | 185       | <b>185</b>       | —      | —           | —   |

（注）個人立の病院の総損益差額からは、開設者の報酬となる部分以外に、建物、設備について現存物の価値以上の改善を行うための内部資金に充てられることが考えられる。



## 一般病院（集計2）

（1施設当たり損益）

|                        | 直近の2事業年(度) |                  |        |             |      |           |                  |        |              |       |
|------------------------|------------|------------------|--------|-------------|------|-----------|------------------|--------|--------------|-------|
|                        | (参考)国公立を除く |                  |        |             |      | (参考)国公立   |                  |        |              |       |
|                        | 金額         |                  | 構成比率   |             | 金額の  | 金額        |                  | 構成比率   |              | 金額の   |
|                        | 前々年(度)     | 前年(度)            | 前々年(度) | 前年(度)       | 伸び率  | 前々年(度)    | 前年(度)            | 前々年(度) | 前年(度)        | 伸び率   |
|                        | 千円         | 千円               | %      | %           | %    | 千円        | 千円               | %      | %            | %     |
| I 医業収益                 | 2,174,235  | <b>2,279,606</b> | 95.5   | <b>95.8</b> | 4.8  | 4,313,452 | <b>4,579,205</b> | 99.7   | <b>99.5</b>  | 6.2   |
| 1. 入院診療収益              | 1,465,405  | <b>1,559,124</b> | 64.4   | <b>65.5</b> | 6.4  | 3,000,039 | <b>3,227,753</b> | 69.3   | <b>70.1</b>  | 7.6   |
| 2. 特別の療養環境収益           | 36,783     | <b>37,287</b>    | 1.6    | <b>1.6</b>  | 1.4  | 45,335    | <b>46,759</b>    | 1.0    | <b>1.0</b>   | 3.1   |
| 3. 外来診療収益              | 591,947    | <b>602,421</b>   | 26.0   | <b>25.3</b> | 1.8  | 1,142,432 | <b>1,174,432</b> | 26.4   | <b>25.5</b>  | 2.8   |
| 4. その他の医業収益            | 80,101     | <b>80,772</b>    | 3.5    | <b>3.4</b>  | 0.8  | 125,647   | <b>130,261</b>   | 2.9    | <b>2.8</b>   | 3.7   |
| II 介護収益                | 102,358    | <b>100,710</b>   | 4.5    | <b>4.2</b>  | -1.6 | 14,125    | <b>24,464</b>    | 0.3    | <b>0.5</b>   | 73.2  |
| 1. 施設サービス収益            | 79,743     | <b>77,857</b>    | 3.5    | <b>3.3</b>  | -2.4 | 10,384    | <b>20,464</b>    | 0.2    | <b>0.4</b>   | 97.1  |
| 2. 居宅サービス収益            | 18,152     | <b>18,215</b>    | 0.8    | <b>0.8</b>  | 0.3  | 3,487     | <b>3,700</b>     | 0.1    | <b>0.1</b>   | 6.1   |
| (再掲)短期入所療養介護分          | 951        | <b>973</b>       | 0.0    | <b>0.0</b>  | 2.3  | 527       | <b>645</b>       | 0.0    | <b>0.0</b>   | 22.4  |
| 3. その他の介護収益            | 4,463      | <b>4,637</b>     | 0.2    | <b>0.2</b>  | 3.9  | 254       | <b>299</b>       | 0.0    | <b>0.0</b>   | 17.7  |
| III 医業・介護費用            | 2,230,400  | <b>2,295,259</b> | 98.0   | <b>96.4</b> | 2.9  | 4,737,311 | <b>4,881,290</b> | 109.5  | <b>106.0</b> | 3.0   |
| 1. 給与費                 | 1,220,360  | <b>1,268,196</b> | 53.6   | <b>53.3</b> | 3.9  | 2,460,845 | <b>2,560,140</b> | 56.9   | <b>55.6</b>  | 4.0   |
| 2. 医薬品費                | 279,192    | <b>280,774</b>   | 12.3   | <b>11.8</b> | 0.6  | 625,306   | <b>631,660</b>   | 14.4   | <b>13.7</b>  | 1.0   |
| 3. 給食用材料費              | 24,846     | <b>25,290</b>    | 1.1    | <b>1.1</b>  | 1.8  | 33,835    | <b>32,010</b>    | 0.8    | <b>0.7</b>   | -5.4  |
| 4. 診療材料費・医療消耗器具備品費     | 177,461    | <b>179,888</b>   | 7.8    | <b>7.6</b>  | 1.4  | 435,929   | <b>443,527</b>   | 10.1   | <b>9.6</b>   | 1.7   |
| 5. 委託費                 | 134,751    | <b>136,030</b>   | 5.9    | <b>5.7</b>  | 0.9  | 388,495   | <b>396,183</b>   | 9.0    | <b>8.6</b>   | 2.0   |
| 6. 減価償却費               | 108,009    | <b>111,137</b>   | 4.7    | <b>4.7</b>  | 2.9  | 319,684   | <b>323,546</b>   | 7.4    | <b>7.0</b>   | 1.2   |
| (再掲)建物減価償却費            | 39,041     | <b>38,903</b>    | 1.7    | <b>1.6</b>  | -0.4 | 148,248   | <b>149,908</b>   | 3.4    | <b>3.3</b>   | 1.1   |
| (再掲)医療機器減価償却費          | 33,011     | <b>35,546</b>    | 1.5    | <b>1.5</b>  | 7.7  | 123,491   | <b>126,320</b>   | 2.9    | <b>2.7</b>   | 2.3   |
| 7. 設備関係費               | 103,044    | <b>104,256</b>   | 4.5    | <b>4.4</b>  | 1.2  | 162,537   | <b>163,500</b>   | 3.8    | <b>3.6</b>   | 0.6   |
| 8. 経費                  | 156,268    | <b>161,827</b>   | 6.9    | <b>6.8</b>  | 3.6  | 254,346   | <b>270,755</b>   | 5.9    | <b>5.9</b>   | 6.5   |
| 9. その他の医業費用            | 26,468     | <b>27,861</b>    | 1.2    | <b>1.2</b>  | 5.3  | 56,334    | <b>59,968</b>    | 1.3    | <b>1.3</b>   | 6.5   |
| IV 損益差額(Ⅰ＋Ⅱ－Ⅲ)         | 46,194     | <b>85,056</b>    | 2.0    | <b>3.6</b>  | —    | -409,733  | <b>-277,621</b>  | -9.5   | <b>-6.0</b>  | —     |
| V その他の医業・介護関連収益        | 67,222     | <b>63,546</b>    | 3.0    | <b>2.7</b>  | -5.5 | 507,175   | <b>540,017</b>   | 11.7   | <b>11.7</b>  | 6.5   |
| VI その他の医業・介護関連費用       | 58,309     | <b>59,909</b>    | 2.6    | <b>2.5</b>  | 2.7  | 207,692   | <b>232,804</b>   | 4.8    | <b>5.1</b>   | 12.1  |
| VII 総損益差額(Ⅳ＋Ⅴ－Ⅵ)       | 55,107     | <b>88,694</b>    | 2.4    | <b>3.7</b>  | —    | -110,250  | <b>29,593</b>    | -2.5   | <b>0.6</b>   | —     |
| VIII 税金                | —          | —                | —      | —           | —    | 30        | <b>111</b>       | 0.0    | <b>0.0</b>   | 270.0 |
| IX 税引後の総損益差額(VII－VIII) | —          | —                | —      | —           | —    | -110,280  | <b>29,482</b>    | -2.5   | <b>0.6</b>   | —     |
| 施設数                    | 971        | <b>971</b>       | —      | —           | —    | 233       | <b>233</b>       | —      | —            | —     |
| 平均病床数                  | 166        | <b>166</b>       | —      | —           | —    | 262       | <b>262</b>       | —      | —            | —     |

## 精神科病院（集計2）

（1施設当たり損益）

|                    | 直近の2事業年(度) |                  |        |              |       |         |                |        |              |       |           |                  |        |              |       |
|--------------------|------------|------------------|--------|--------------|-------|---------|----------------|--------|--------------|-------|-----------|------------------|--------|--------------|-------|
|                    | 法人・その他全体   |                  |        |              |       | 個 人     |                |        |              |       | 全 体       |                  |        |              |       |
|                    | 金額         |                  | 構成比率   |              | 金額の   | 金額      |                | 構成比率   |              | 金額の   | 金額        |                  | 構成比率   |              | 金額の   |
|                    | 前々年(度)     | 前年(度)            | 前々年(度) | 前年(度)        | 伸び率   | 前々年(度)  | 前年(度)          | 前々年(度) | 前年(度)        | 伸び率   | 前々年(度)    | 前年(度)            | 前々年(度) | 前年(度)        | 伸び率   |
|                    | 千円         | 千円               | %      | %            | %     | 千円      | 千円             | %      | %            | %     | 千円        | 千円               | %      | %            | %     |
| I 医業収益             | 1,433,913  | <b>1,452,967</b> | 98.6   | <b>98.6</b>  | 1.3   | 770,644 | <b>801,582</b> | 100.0  | <b>100.0</b> | 4.0   | 1,420,445 | <b>1,439,741</b> | 98.7   | <b>98.7</b>  | 1.4   |
| 1. 入院診療収益          | 1,209,210  | <b>1,221,785</b> | 83.2   | <b>82.9</b>  | 1.0   | 647,168 | <b>671,177</b> | 84.0   | <b>83.7</b>  | 3.7   | 1,197,798 | <b>1,210,605</b> | 83.2   | <b>83.0</b>  | 1.1   |
| 2. 特別の療養環境収益       | 10,425     | <b>7,774</b>     | 0.7    | <b>0.5</b>   | -25.4 | 0       | <b>0</b>       | 0.0    | <b>0.0</b>   | —     | 10,213    | <b>7,616</b>     | 0.7    | <b>0.5</b>   | -25.4 |
| 3. 外来診療収益          | 189,952    | <b>198,113</b>   | 13.1   | <b>13.4</b>  | 4.3   | 121,129 | <b>128,992</b> | 15.7   | <b>16.1</b>  | 6.5   | 188,555   | <b>196,709</b>   | 13.1   | <b>13.5</b>  | 4.3   |
| 4. その他の医業収益        | 24,325     | <b>25,295</b>    | 1.7    | <b>1.7</b>   | 4.0   | 2,347   | <b>1,413</b>   | 0.3    | <b>0.2</b>   | -39.8 | 23,879    | <b>24,810</b>    | 1.7    | <b>1.7</b>   | 3.9   |
| II 介護収益            | 19,688     | <b>19,992</b>    | 1.4    | <b>1.4</b>   | 1.5   | 0       | <b>0</b>       | 0.0    | <b>0.0</b>   | —     | 19,288    | <b>19,586</b>    | 1.3    | <b>1.3</b>   | 1.5   |
| 1. 施設サービス収益        | 17,245     | <b>17,573</b>    | 1.2    | <b>1.2</b>   | 1.9   | 0       | <b>0</b>       | 0.0    | <b>0.0</b>   | —     | 16,895    | <b>17,216</b>    | 1.2    | <b>1.2</b>   | 1.9   |
| 2. 居宅サービス収益        | 2,056      | <b>1,966</b>     | 0.1    | <b>0.1</b>   | -4.4  | 0       | <b>0</b>       | 0.0    | <b>0.0</b>   | —     | 2,014     | <b>1,926</b>     | 0.1    | <b>0.1</b>   | -4.4  |
| (再掲)短期入所療養介護分      | 92         | <b>56</b>        | 0.0    | <b>0.0</b>   | -39.1 | 0       | <b>0</b>       | 0.0    | <b>0.0</b>   | —     | 90        | <b>55</b>        | 0.0    | <b>0.0</b>   | -38.9 |
| 3. その他の介護収益        | 387        | <b>453</b>       | 0.0    | <b>0.0</b>   | 17.1  | 0       | <b>0</b>       | 0.0    | <b>0.0</b>   | —     | 379       | <b>444</b>       | 0.0    | <b>0.0</b>   | 17.2  |
| III 医業・介護費用        | 1,451,768  | <b>1,474,439</b> | 99.9   | <b>100.1</b> | 1.6   | 820,411 | <b>836,402</b> | 106.5  | <b>104.3</b> | 1.9   | 1,438,948 | <b>1,461,484</b> | 99.9   | <b>100.1</b> | 1.6   |
| 1. 給与費             | 950,089    | <b>964,534</b>   | 65.4   | <b>65.5</b>  | 1.5   | 458,712 | <b>461,562</b> | 59.5   | <b>57.6</b>  | 0.6   | 940,111   | <b>954,322</b>   | 65.3   | <b>65.4</b>  | 1.5   |
| 2. 医薬品費            | 106,819    | <b>109,307</b>   | 7.3    | <b>7.4</b>   | 2.3   | 66,493  | <b>72,715</b>  | 8.6    | <b>9.1</b>   | 9.4   | 106,000   | <b>108,564</b>   | 7.4    | <b>7.4</b>   | 2.4   |
| 3. 給食用材料費          | 46,704     | <b>45,964</b>    | 3.2    | <b>3.1</b>   | -1.6  | 26,842  | <b>27,595</b>  | 3.5    | <b>3.4</b>   | 2.8   | 46,301    | <b>45,591</b>    | 3.2    | <b>3.1</b>   | -1.5  |
| 4. 診療材料費・医療消耗器具備品費 | 13,808     | <b>13,628</b>    | 0.9    | <b>0.9</b>   | -1.3  | 978     | <b>996</b>     | 0.1    | <b>0.1</b>   | 1.8   | 13,547    | <b>13,372</b>    | 0.9    | <b>0.9</b>   | -1.3  |
| 5. 委託費             | 66,407     | <b>67,667</b>    | 4.6    | <b>4.6</b>   | 1.9   | 23,835  | <b>23,054</b>  | 3.1    | <b>2.9</b>   | -3.3  | 65,543    | <b>66,762</b>    | 4.6    | <b>4.6</b>   | 1.9   |
| 6. 減価償却費           | 67,393     | <b>65,578</b>    | 4.6    | <b>4.5</b>   | -2.7  | 20,479  | <b>21,720</b>  | 2.7    | <b>2.7</b>   | 6.1   | 66,440    | <b>64,688</b>    | 4.6    | <b>4.4</b>   | -2.6  |
| (再掲)建物減価償却費        | 37,441     | <b>37,683</b>    | 2.6    | <b>2.6</b>   | 0.6   | 16,007  | <b>15,166</b>  | 2.1    | <b>1.9</b>   | -5.3  | 37,006    | <b>37,226</b>    | 2.6    | <b>2.6</b>   | 0.6   |
| (再掲)医療機器減価償却費      | 5,941      | <b>6,234</b>     | 0.4    | <b>0.4</b>   | 4.9   | 3,829   | <b>5,937</b>   | 0.5    | <b>0.7</b>   | 55.1  | 5,898     | <b>6,228</b>     | 0.4    | <b>0.4</b>   | 5.6   |
| 7. 設備関係費           | 55,865     | <b>56,602</b>    | 3.8    | <b>3.8</b>   | 1.3   | 6,860   | <b>7,574</b>   | 0.9    | <b>0.9</b>   | 10.4  | 54,870    | <b>55,606</b>    | 3.8    | <b>3.8</b>   | 1.3   |
| 8. 経費              | 129,314    | <b>133,257</b>   | 8.9    | <b>9.0</b>   | 3.0   | 79,459  | <b>84,664</b>  | 10.3   | <b>10.6</b>  | 6.6   | 128,301   | <b>132,270</b>   | 8.9    | <b>9.1</b>   | 3.1   |
| 9. その他の医業費用        | 15,370     | <b>17,901</b>    | 1.1    | <b>1.2</b>   | 16.5  | 136,754 | <b>136,522</b> | 17.7   | <b>17.0</b>  | -0.2  | 17,835    | <b>20,309</b>    | 1.2    | <b>1.4</b>   | 13.9  |
| IV 損益差額（Ⅰ＋Ⅱ－Ⅲ）     | 1,833      | <b>-1,480</b>    | 0.1    | <b>-0.1</b>  | —     | -49,766 | <b>-34,820</b> | -6.5   | <b>-4.3</b>  | —     | 785       | <b>-2,157</b>    | 0.1    | <b>-0.1</b>  | —     |
| V その他の医業・介護関連収益    | 64,752     | <b>76,329</b>    | 4.5    | <b>5.2</b>   | 17.9  | 9,982   | <b>10,456</b>  | 1.3    | <b>1.3</b>   | 4.7   | 63,640    | <b>74,992</b>    | 4.4    | <b>5.1</b>   | 17.8  |
| VI その他の医業・介護関連費用   | 37,430     | <b>37,689</b>    | 2.6    | <b>2.6</b>   | 0.7   | 5,608   | <b>5,652</b>   | 0.7    | <b>0.7</b>   | 0.8   | 36,784    | <b>37,039</b>    | 2.6    | <b>2.5</b>   | 0.7   |
| VII 総損益差額（Ⅳ＋Ⅴ－Ⅵ）   | 29,155     | <b>37,160</b>    | 2.0    | <b>2.5</b>   | —     | -45,393 | <b>-30,017</b> | -5.9   | <b>-3.7</b>  | —     | 27,641    | <b>35,796</b>    | 1.9    | <b>2.5</b>   | —     |
| VIII 税金            | 21,265     | <b>20,109</b>    | 1.5    | <b>1.4</b>   | -5.4  | —       | <b>—</b>       | —      | <b>—</b>     | —     | —         | <b>—</b>         | —      | <b>—</b>     | —     |
| IX 税引後の総損益差額（Ⅶ－Ⅷ）  | 7,890      | <b>17,051</b>    | 0.5    | <b>1.2</b>   | —     | —       | <b>—</b>       | —      | <b>—</b>     | —     | —         | <b>—</b>         | —      | <b>—</b>     | —     |
| 施設数                | 193        | <b>193</b>       | —      | <b>—</b>     | —     | 4       | <b>4</b>       | —      | <b>—</b>     | —     | 197       | <b>197</b>       | —      | <b>—</b>     | —     |
| 平均病床数              | 253        | <b>253</b>       | —      | <b>—</b>     | —     | 169     | <b>169</b>     | —      | <b>—</b>     | —     | 252       | <b>252</b>       | —      | <b>—</b>     | —     |

（注）個人立の病院の総損益差額からは、開設者の報酬となる部分以外に、建物、設備について現存物の価値以上の改善を行うための内部資金に充てられることが考えられる。

## 精神科病院（集計2）

（1施設当たり損益）

|                        | 直近の2事業年(度) |                  |        |             |       |
|------------------------|------------|------------------|--------|-------------|-------|
|                        | (参考)国公立を除く |                  |        |             |       |
|                        | 金額         |                  | 構成比率   |             | 金額の   |
|                        | 前々年(度)     | 前年(度)            | 前々年(度) | 前年(度)       | 伸び率   |
|                        | 千円         | 千円               | %      | %           | %     |
| I 医業収益                 | 1,411,286  | <b>1,431,333</b> | 98.6   | <b>98.6</b> | 1.4   |
| 1. 入院診療収益              | 1,193,992  | <b>1,207,737</b> | 83.4   | <b>83.2</b> | 1.2   |
| 2. 特別の療養環境収益           | 10,624     | <b>7,925</b>     | 0.7    | <b>0.5</b>  | -25.4 |
| 3. 外来診療収益              | 182,673    | <b>190,590</b>   | 12.8   | <b>13.1</b> | 4.3   |
| 4. その他の医業収益            | 23,998     | <b>25,080</b>    | 1.7    | <b>1.7</b>  | 4.5   |
| II 介護収益                | 20,105     | <b>20,415</b>    | 1.4    | <b>1.4</b>  | 1.5   |
| 1. 施設サービス収益            | 17,610     | <b>17,945</b>    | 1.2    | <b>1.2</b>  | 1.9   |
| 2. 居宅サービス収益            | 2,099      | <b>2,008</b>     | 0.1    | <b>0.1</b>  | -4.3  |
| (再掲)短期入所療養介護分          | 94         | <b>57</b>        | 0.0    | <b>0.0</b>  | -39.4 |
| 3. その他の介護収益            | 395        | <b>463</b>       | 0.0    | <b>0.0</b>  | 17.2  |
| III 医業・介護費用            | 1,401,600  | <b>1,427,379</b> | 97.9   | <b>98.3</b> | 1.8   |
| 1. 給与費                 | 908,648    | <b>926,764</b>   | 63.5   | <b>63.8</b> | 2.0   |
| 2. 医薬品費                | 101,751    | <b>104,002</b>   | 7.1    | <b>7.2</b>  | 2.2   |
| 3. 給食用材料費              | 46,735     | <b>46,313</b>    | 3.3    | <b>3.2</b>  | -0.9  |
| 4. 診療材料費・医療消耗器具備品費     | 13,470     | <b>13,310</b>    | 0.9    | <b>0.9</b>  | -1.2  |
| 5. 委託費                 | 63,009     | <b>63,927</b>    | 4.4    | <b>4.4</b>  | 1.5   |
| 6. 減価償却費               | 64,129     | <b>62,339</b>    | 4.5    | <b>4.3</b>  | -2.8  |
| (再掲)建物減価償却費            | 34,609     | <b>34,938</b>    | 2.4    | <b>2.4</b>  | 1.0   |
| (再掲)医療機器減価償却費          | 5,434      | <b>5,741</b>     | 0.4    | <b>0.4</b>  | 5.6   |
| 7. 設備関係費               | 56,231     | <b>56,729</b>    | 3.9    | <b>3.9</b>  | 0.9   |
| 8. 経費                  | 129,381    | <b>133,285</b>   | 9.0    | <b>9.2</b>  | 3.0   |
| 9. その他の医業費用            | 18,245     | <b>20,709</b>    | 1.3    | <b>1.4</b>  | 13.5  |
| IV 損益差額(Ⅰ＋Ⅱ－Ⅲ)         | 29,791     | <b>24,369</b>    | 2.1    | <b>1.7</b>  | —     |
| V その他の医業・介護関連収益        | 41,674     | <b>53,084</b>    | 2.9    | <b>3.7</b>  | 27.4  |
| VI その他の医業・介護関連費用       | 34,554     | <b>35,244</b>    | 2.4    | <b>2.4</b>  | 2.0   |
| VII 総損益差額(Ⅳ＋Ⅴ－Ⅵ)       | 36,911     | <b>42,209</b>    | 2.6    | <b>2.9</b>  | —     |
| VIII 税金                | —          | —                | —      | —           | —     |
| IX 税引後の総損益差額(VII－VIII) | —          | —                | —      | —           | —     |
| 施設数                    | 189        | <b>189</b>       | —      | —           | —     |
| 平均病床数                  | 250        | <b>250</b>       | —      | —           | —     |

## 一般診療所(個人) (集計2)

(1施設当たり損益)

|                   | 直近の2事業年(度) |         |        |       |            |          |        |        |       |            |         |        |        |       |        |        |        |       |        |            |       |  |  |
|-------------------|------------|---------|--------|-------|------------|----------|--------|--------|-------|------------|---------|--------|--------|-------|--------|--------|--------|-------|--------|------------|-------|--|--|
|                   | 入院診療収益あり   |         |        |       |            | 入院診療収益なし |        |        |       |            |         |        |        |       |        | 全 体    |        |       |        |            |       |  |  |
|                   | 金額         |         | 構成比率   |       | 金額の<br>伸び率 | 金額       |        | 構成比率   |       | 金額の<br>伸び率 | (参考) 有床 |        |        |       |        | 金額     |        | 構成比率  |        | 金額の<br>伸び率 |       |  |  |
|                   |            |         |        |       |            |          |        |        |       |            | 金額      |        | 構成比率   |       |        |        |        |       |        |            |       |  |  |
|                   | 前々年(度)     | 前年(度)   | 前々年(度) | 前年(度) |            | 前々年(度)   | 前年(度)  | 前々年(度) | 前年(度) |            | 前々年(度)  | 前年(度)  | 前々年(度) | 前年(度) | 前々年(度) | 前年(度)  | 前々年(度) | 前年(度) | 前々年(度) |            | 前年(度) |  |  |
| 千円                | 千円         | %       | %      | %     | 千円         | 千円       | %      | %      | %     | 千円         | 千円      | %      | %      | %     | 千円     | 千円     | %      | %     | %      |            |       |  |  |
| I 医業収益            | 212,225    | 216,691 | 99.5   | 99.6  | 2.1        | 79,300   | 79,913 | 99.7   | 99.7  | 0.8        | 86,563  | 85,236 | 95.1   | 94.8  | -1.5   | 87,018 | 87,855 | 99.7  | 99.7   | 1.0        |       |  |  |
| 1. 保険診療収益         | 159,634    | 159,267 | 74.9   | 73.2  | -0.2       | 72,231   | 72,053 | 90.8   | 89.9  | -0.2       | 77,561  | 76,045 | 85.2   | 84.6  | -2.0   | 77,306 | 77,117 | 88.6  | 87.5   | -0.2       |       |  |  |
| (再掲)入院診療収益        | 40,802     | 41,805  | 19.1   | 19.2  | 2.5        | 18       | 0      | 0.0    | 0.0   | -100.0     | 0       | 0      | 0.0    | 0.0   | —      | 2,386  | 2,427  | 2.7   | 2.8    | 1.7        |       |  |  |
| (再掲)外来診療収益        | 118,832    | 117,461 | 55.7   | 54.0  | -1.2       | 72,213   | 72,053 | 90.8   | 89.9  | -0.2       | 77,561  | 76,045 | 85.2   | 84.6  | -2.0   | 74,920 | 74,690 | 85.8  | 84.8   | -0.3       |       |  |  |
| 2. 公害等診療収益        | 4,354      | 4,927   | 2.0    | 2.3   | 13.2       | 795      | 804    | 1.0    | 1.0   | 1.1        | 1,547   | 1,389  | 1.7    | 1.5   | -10.2  | 1,002  | 1,044  | 1.1   | 1.2    | 4.2        |       |  |  |
| 3. その他の診療収益       | 41,690     | 44,912  | 19.5   | 20.6  | 7.7        | 3,890    | 4,406  | 4.9    | 5.5   | 13.3       | 5,375   | 5,623  | 5.9    | 6.3   | 4.6    | 6,084  | 6,758  | 7.0   | 7.7    | 11.1       |       |  |  |
| 4. その他の医業収益       | 6,547      | 7,585   | 3.1    | 3.5   | 15.9       | 2,385    | 2,650  | 3.0    | 3.3   | 11.1       | 2,081   | 2,179  | 2.3    | 2.4   | 4.7    | 2,626  | 2,936  | 3.0   | 3.3    | 11.8       |       |  |  |
| II 介護収益           | 1,024      | 933     | 0.5    | 0.4   | -8.9       | 206      | 225    | 0.3    | 0.3   | 9.2        | 4,419   | 4,637  | 4.9    | 5.2   | 4.9    | 253    | 266    | 0.3   | 0.3    | 5.1        |       |  |  |
| 1. 施設サービス収益       | 960        | 882     | 0.5    | 0.4   | -8.1       | 128      | 134    | 0.2    | 0.2   | 4.7        | 3,742   | 3,921  | 4.1    | 4.4   | 4.8    | 176    | 178    | 0.2   | 0.2    | 1.1        |       |  |  |
| 2. 居宅サービス収益       | 54         | 45      | 0.0    | 0.0   | -16.7      | 68       | 81     | 0.1    | 0.1   | 19.1       | 561     | 604    | 0.6    | 0.7   | 7.7    | 67     | 79     | 0.1   | 0.1    | 17.9       |       |  |  |
| (再掲)短期入所療養介護分     | 0          | 0       | 0.0    | 0.0   | —          | 0        | 0      | 0.0    | 0.0   | —          | 0       | 0      | 0.0    | 0.0   | —      | 0      | 0      | 0.0   | 0.0    | —          |       |  |  |
| 3. その他の介護収益       | 10         | 5       | 0.0    | 0.0   | -50.0      | 9        | 9      | 0.0    | 0.0   | 0.0        | 116     | 111    | 0.1    | 0.1   | -4.3   | 9      | 9      | 0.0   | 0.0    | 0.0        |       |  |  |
| III 医業・介護費用       | 178,053    | 176,485 | 83.5   | 81.1  | -0.9       | 57,686   | 57,469 | 72.6   | 71.7  | -0.4       | 71,153  | 69,850 | 78.2   | 77.7  | -1.8   | 64,675 | 64,380 | 74.1  | 73.1   | -0.5       |       |  |  |
| 1. 給与費            | 77,126     | 77,243  | 36.2   | 35.5  | 0.2        | 19,650   | 19,945 | 24.7   | 24.9  | 1.5        | 27,875  | 27,581 | 30.6   | 30.7  | -1.1   | 22,987 | 23,272 | 26.3  | 26.4   | 1.2        |       |  |  |
| 2. 医薬品費           | 33,103     | 31,996  | 15.5   | 14.7  | -3.3       | 16,544   | 16,388 | 20.8   | 20.4  | -0.9       | 16,798  | 16,470 | 18.5   | 18.3  | -2.0   | 17,505 | 17,294 | 20.1  | 19.6   | -1.2       |       |  |  |
| 3. 材料費            | 10,996     | 10,937  | 5.2    | 5.0   | -0.5       | 1,782    | 1,720  | 2.2    | 2.1   | -3.5       | 2,480   | 2,457  | 2.7    | 2.7   | -0.9   | 2,317  | 2,255  | 2.7   | 2.6    | -2.7       |       |  |  |
| 4. 委託費            | 7,321      | 7,553   | 3.4    | 3.5   | 3.2        | 2,419    | 2,435  | 3.0    | 3.0   | 0.7        | 3,326   | 3,496  | 3.7    | 3.9   | 5.1    | 2,704  | 2,732  | 3.1   | 3.1    | 1.0        |       |  |  |
| 5. 減価償却費          | 7,742      | 7,632   | 3.6    | 3.5   | -1.4       | 3,461    | 3,286  | 4.4    | 4.1   | -5.1       | 4,184   | 3,889  | 4.6    | 4.3   | -7.1   | 3,709  | 3,538  | 4.3   | 4.0    | -4.6       |       |  |  |
| (再掲)建物減価償却費       | 3,064      | 2,982   | 1.4    | 1.4   | -2.7       | 1,062    | 1,032  | 1.3    | 1.3   | -2.8       | 1,961   | 1,846  | 2.2    | 2.1   | -5.9   | 1,178  | 1,145  | 1.3   | 1.3    | -2.8       |       |  |  |
| (再掲)医療機器減価償却費     | 1,857      | 1,988   | 0.9    | 0.9   | 7.1        | 1,218    | 1,124  | 1.5    | 1.4   | -7.7       | 1,121   | 949    | 1.2    | 1.1   | -15.3  | 1,255  | 1,174  | 1.4   | 1.3    | -6.5       |       |  |  |
| 6. その他の医業・介護費用    | 41,765     | 41,124  | 19.6   | 18.9  | -1.5       | 13,830   | 13,696 | 17.4   | 17.1  | -1.0       | 16,490  | 15,957 | 18.1   | 17.8  | -3.2   | 15,452 | 15,289 | 17.7  | 17.3   | -1.1       |       |  |  |
| IV 損益差額(Ⅰ＋Ⅱ－Ⅲ)    | 35,195     | 41,139  | 16.5   | 18.9  | —          | 21,819   | 22,668 | 27.4   | 28.3  | —          | 19,829  | 20,022 | 21.8   | 22.3  | —      | 22,596 | 23,741 | 25.9  | 26.9   | —          |       |  |  |
| V 税金              | —          | —       | —      | —     | —          | —        | —      | —      | —     | —          | —       | —      | —      | —     | —      | —      | —      | —     | —      | —          |       |  |  |
| VI 税引後の総損益差額(Ⅳ－Ⅴ) | —          | —       | —      | —     | —          | —        | —      | —      | —     | —          | —       | —      | —      | —     | —      | —      | —      | —     | —      | —          |       |  |  |
| 施設数               | 36         | 36      | —      | —     | —          | 584      | 584    | —      | —     | —          | 20      | 20     | —      | —     | —      | 620    | 620    | —     | —      | —          |       |  |  |

(注) 1. 構成比率は「Ⅰ 医業収益」と「Ⅱ 介護収益」を合算した金額に対する各収益科目、又は費用科目の割合である。(以下同様)

2. 個人立の一般診療所の損益差額からは、開設者の報酬となる部分以外に、建物、設備について現存物の価値以上の改善を行うための内部資金に充てられることが考えられる。

## 一般診療所(医療法人)(集計2)

(1施設当たり損益)

|                   | 直近の2事業年(度) |         |        |       |            |          |         |        |       |            |         |         |            |        |        |         |         |      |      |            |
|-------------------|------------|---------|--------|-------|------------|----------|---------|--------|-------|------------|---------|---------|------------|--------|--------|---------|---------|------|------|------------|
|                   | 入院診療収益あり   |         |        |       |            | 入院診療収益なし |         |        |       |            |         |         |            |        |        | 全 体     |         |      |      |            |
|                   | 金額         |         | 構成比率   |       | 金額の<br>伸び率 | 金額       |         | 構成比率   |       | 金額の<br>伸び率 | (参考) 有床 |         |            |        |        | 金額      |         | 構成比率 |      | 金額の<br>伸び率 |
|                   | 前々年(度)     | 前年(度)   | 前々年(度) | 前年(度) |            | 前々年(度)   | 前年(度)   | 前々年(度) | 前年(度) |            | 金額      | 構成比率    | 金額の<br>伸び率 | 前々年(度) | 前年(度)  | 前々年(度)  | 前年(度)   |      |      |            |
|                   | 千円         | 千円      | %      | %     | %          | 千円       | 千円      | %      | %     | %          | 千円      | 千円      | %          | %      | %      | 千円      | 千円      | %    | %    | %          |
| I 医業収益            | 279,071    | 289,633 | 96.4   | 96.3  | 3.8        | 143,690  | 145,030 | 98.1   | 98.1  | 0.9        | 163,828 | 163,417 | 93.9       | 93.9   | -0.3   | 161,907 | 164,488 | 97.7 | 97.6 | 1.6        |
| 1. 保険診療収益         | 224,520    | 230,278 | 77.5   | 76.6  | 2.6        | 131,232  | 131,776 | 89.6   | 89.1  | 0.4        | 143,575 | 143,294 | 82.3       | 82.4   | -0.2   | 143,785 | 145,030 | 86.8 | 86.1 | 0.9        |
| (再掲)入院診療収益        | 51,716     | 53,907  | 17.9   | 17.9  | 4.2        | 4        | 0       | 0.0    | 0.0   | -100.0     | 69      | 0       | 0.0        | 0.0    | -100.0 | 6,962   | 7,254   | 4.2  | 4.3  | 4.2        |
| (再掲)外来診療収益        | 172,804    | 176,371 | 59.7   | 58.7  | 2.1        | 131,228  | 131,776 | 89.6   | 89.1  | 0.4        | 143,506 | 143,294 | 82.3       | 82.4   | -0.1   | 136,823 | 137,777 | 82.6 | 81.8 | 0.7        |
| 2. 公害等診療収益        | 4,520      | 4,927   | 1.6    | 1.6   | 9.0        | 1,869    | 1,802   | 1.3    | 1.2   | -3.6       | 2,438   | 2,322   | 1.4        | 1.3    | -4.8   | 2,226   | 2,223   | 1.3  | 1.3  | -0.1       |
| 3. その他の診療収益       | 35,898     | 38,203  | 12.4   | 12.7  | 6.4        | 6,228    | 6,823   | 4.3    | 4.6   | 9.6        | 12,179  | 12,262  | 7.0        | 7.0    | 0.7    | 10,221  | 11,045  | 6.2  | 6.6  | 8.1        |
| 4. その他の医業収益       | 14,133     | 16,225  | 4.9    | 5.4   | 14.8       | 4,361    | 4,629   | 3.0    | 3.1   | 6.1        | 5,636   | 5,539   | 3.2        | 3.2    | -1.7   | 5,676   | 6,190   | 3.4  | 3.7  | 9.1        |
| II 介護収益           | 10,564     | 11,014  | 3.6    | 3.7   | 4.3        | 2,754    | 2,881   | 1.9    | 1.9   | 4.6        | 10,583  | 10,564  | 6.1        | 6.1    | -0.2   | 3,805   | 3,975   | 2.3  | 2.4  | 4.5        |
| 1. 施設サービス収益       | 6,996      | 7,204   | 2.4    | 2.4   | 3.0        | 61       | 64      | 0.0    | 0.0   | 4.9        | 1,130   | 1,179   | 0.6        | 0.7    | 4.3    | 994     | 1,025   | 0.6  | 0.6  | 3.1        |
| 2. 居宅サービス収益       | 2,593      | 2,720   | 0.9    | 0.9   | 4.9        | 2,508    | 2,639   | 1.7    | 1.8   | 5.2        | 9,303   | 9,238   | 5.3        | 5.3    | -0.7   | 2,519   | 2,650   | 1.5  | 1.6  | 5.2        |
| (再掲)短期入所療養介護分     | 132        | 177     | 0.0    | 0.1   | 34.1       | 0        | 0       | 0.0    | 0.0   | —          | 0       | 0       | 0.0        | 0.0    | —      | 18      | 24      | 0.0  | 0.0  | 33.3       |
| 3. その他の介護収益       | 976        | 1,090   | 0.3    | 0.4   | 11.7       | 185      | 178     | 0.1    | 0.1   | -3.8       | 150     | 147     | 0.1        | 0.1    | -2.0   | 292     | 301     | 0.2  | 0.2  | 3.1        |
| III 医業・介護費用       | 277,478    | 285,332 | 95.8   | 94.9  | 2.8        | 137,877  | 138,915 | 94.2   | 93.9  | 0.8        | 162,060 | 160,706 | 92.9       | 92.4   | -0.8   | 156,662 | 158,617 | 94.5 | 94.2 | 1.2        |
| 1. 給与費            | 144,146    | 148,763 | 49.8   | 49.5  | 3.2        | 74,436   | 75,302  | 50.8   | 50.9  | 1.2        | 93,291  | 92,358  | 53.5       | 53.1   | -1.0   | 83,816  | 85,187  | 50.6 | 50.6 | 1.6        |
| 2. 医薬品費           | 36,021     | 37,288  | 12.4   | 12.4  | 3.5        | 21,431   | 21,766  | 14.6   | 14.7  | 1.6        | 17,033  | 17,537  | 9.8        | 10.1   | 3.0    | 23,395  | 23,854  | 14.1 | 14.2 | 2.0        |
| 3. 材料費            | 20,436     | 20,574  | 7.1    | 6.8   | 0.7        | 4,261    | 4,246   | 2.9    | 2.9   | -0.4       | 5,815   | 6,184   | 3.3        | 3.6    | 6.3    | 6,438   | 6,443   | 3.9  | 3.8  | 0.1        |
| 4. 委託費            | 13,235     | 13,605  | 4.6    | 4.5   | 2.8        | 4,670    | 4,643   | 3.2    | 3.1   | -0.6       | 5,621   | 5,483   | 3.2        | 3.2    | -2.5   | 5,822   | 5,849   | 3.5  | 3.5  | 0.5        |
| 5. 減価償却費          | 8,351      | 9,277   | 2.9    | 3.1   | 11.1       | 4,816    | 4,795   | 3.3    | 3.2   | -0.4       | 7,815   | 7,386   | 4.5        | 4.2    | -5.5   | 5,292   | 5,398   | 3.2  | 3.2  | 2.0        |
| (再掲)建物減価償却費       | 1,949      | 1,974   | 0.7    | 0.7   | 1.3        | 923      | 879     | 0.6    | 0.6   | -4.8       | 1,223   | 1,181   | 0.7        | 0.7    | -3.4   | 1,061   | 1,026   | 0.6  | 0.6  | -3.3       |
| (再掲)医療機器減価償却費     | 3,110      | 3,688   | 1.1    | 1.2   | 18.6       | 1,808    | 1,799   | 1.2    | 1.2   | -0.5       | 3,618   | 3,519   | 2.1        | 2.0    | -2.7   | 1,984   | 2,053   | 1.2  | 1.2  | 3.5        |
| 6. その他の医業・介護費用    | 55,288     | 55,824  | 19.1   | 18.6  | 1.0        | 28,263   | 28,164  | 19.3   | 19.0  | -0.4       | 32,485  | 31,758  | 18.6       | 18.3   | -2.2   | 31,900  | 31,886  | 19.3 | 18.9 | -0.0       |
| IV 損益差額(I＋II－Ⅲ)   | 12,157     | 15,314  | 4.2    | 5.1   | —          | 8,567    | 8,996   | 5.8    | 6.1   | —          | 12,351  | 13,275  | 7.1        | 7.6    | —      | 9,050   | 9,846   | 5.5  | 5.8  | —          |
| V 税金              | 5,609      | 6,213   | 1.9    | 2.1   | 10.8       | 2,785    | 3,045   | 1.9    | 2.1   | 9.3        | 3,668   | 3,776   | 2.1        | 2.2    | 2.9    | 3,165   | 3,472   | 1.9  | 2.1  | 9.7        |
| VI 税引後の総損益差額(Ⅳ－Ⅴ) | 6,548      | 9,101   | 2.3    | 3.0   | —          | 5,781    | 5,951   | 3.9    | 4.0   | —          | 8,683   | 9,499   | 5.0        | 5.5    | —      | 5,885   | 6,375   | 3.6  | 3.8  | —          |
| 施設数               | 95         | 95      | —      | —     | —          | 611      | 611     | —      | —     | —          | 33      | 33      | —          | —      | —      | 706     | 706     | —    | —    | —          |

一般診療所(その他) (集計2)

(1施設当たり損益)

|                   | 直近の2事業年(度) |         |        |       |            |          |         |        |       |            |         |       |        |       |        |         |         |       |       |            |  |  |  |
|-------------------|------------|---------|--------|-------|------------|----------|---------|--------|-------|------------|---------|-------|--------|-------|--------|---------|---------|-------|-------|------------|--|--|--|
|                   | 入院診療収益あり   |         |        |       |            | 入院診療収益なし |         |        |       |            |         |       |        |       |        | 全 体     |         |       |       |            |  |  |  |
|                   | 金額         |         | 構成比率   |       | 金額の<br>伸び率 | 金額       |         | 構成比率   |       | 金額の<br>伸び率 | (参考) 有床 |       |        |       |        | 金額      |         | 構成比率  |       | 金額の<br>伸び率 |  |  |  |
|                   |            |         |        |       |            |          |         |        |       |            | 金額      |       | 構成比率   |       |        |         |         |       |       |            |  |  |  |
|                   | 前々年(度)     | 前年(度)   | 前々年(度) | 前年(度) |            | 前々年(度)   | 前年(度)   | 前々年(度) | 前年(度) |            | 前々年(度)  | 前年(度) | 前々年(度) | 前年(度) | 前々年(度) | 前年(度)   | 前々年(度)  | 前年(度) |       |            |  |  |  |
| 千円                | 千円         | %       | %      | %     | 千円         | 千円       | %       | %      | %     | 千円         | 千円      | %     | %      | %     | 千円     | 千円      | %       | %     | %     |            |  |  |  |
| I 医業収益            | 190,274    | 203,695 | 100.0  | 100.0 | 7.1        | 131,999  | 126,341 | 90.8   | 91.0  | -4.3       | —       | —     | —      | —     | —      | 138,723 | 135,266 | 92.1  | 92.4  | -2.5       |  |  |  |
| 1. 保険診療収益         | 171,173    | 182,080 | 90.0   | 89.4  | 6.4        | 110,800  | 104,284 | 76.2   | 75.1  | -5.9       | —       | —     | —      | —     | —      | 117,766 | 113,260 | 78.2  | 77.4  | -3.8       |  |  |  |
| (再掲)入院診療収益        | 40,704     | 41,748  | 21.4   | 20.5  | 2.6        | 0        | 0       | 0.0    | 0.0   | —          | —       | —     | —      | —     | —      | 4,697   | 4,817   | 3.1   | 3.3   | 2.6        |  |  |  |
| (再掲)外来診療収益        | 130,469    | 140,331 | 68.6   | 68.9  | 7.6        | 110,800  | 104,284 | 76.2   | 75.1  | -5.9       | —       | —     | —      | —     | —      | 113,070 | 108,443 | 75.1  | 74.1  | -4.1       |  |  |  |
| 2. 公害等診療収益        | 0          | 0       | 0.0    | 0.0   | —          | 549      | 627     | 0.4    | 0.5   | 14.2       | —       | —     | —      | —     | —      | 486     | 554     | 0.3   | 0.4   | 14.0       |  |  |  |
| 3. その他の診療収益       | 12,404     | 15,428  | 6.5    | 7.6   | 24.4       | 3,329    | 3,779   | 2.3    | 2.7   | 13.5       | —       | —     | —      | —     | —      | 4,376   | 5,124   | 2.9   | 3.5   | 17.1       |  |  |  |
| 4. その他の医業収益       | 6,697      | 6,187   | 3.5    | 3.0   | -7.6       | 17,321   | 17,651  | 11.9   | 12.7  | 1.9        | —       | —     | —      | —     | —      | 16,095  | 16,328  | 10.7  | 11.2  | 1.4        |  |  |  |
| II 介護収益           | 0          | 0       | 0.0    | 0.0   | —          | 13,363   | 12,554  | 9.2    | 9.0   | -6.1       | —       | —     | —      | —     | —      | 11,821  | 11,105  | 7.9   | 7.6   | -6.1       |  |  |  |
| 1. 施設サービス収益       | 0          | 0       | 0.0    | 0.0   | —          | 0        | 0       | 0.0    | 0.0   | —          | —       | —     | —      | —     | —      | 0       | 0       | 0.0   | 0.0   | —          |  |  |  |
| 2. 居宅サービス収益       | 0          | 0       | 0.0    | 0.0   | —          | 12,640   | 11,738  | 8.7    | 8.5   | -7.1       | —       | —     | —      | —     | —      | 11,182  | 10,383  | 7.4   | 7.1   | -7.1       |  |  |  |
| (再掲)短期入所療養介護分     | 0          | 0       | 0.0    | 0.0   | —          | 0        | 0       | 0.0    | 0.0   | —          | —       | —     | —      | —     | —      | 0       | 0       | 0.0   | 0.0   | —          |  |  |  |
| 3. その他の介護収益       | 0          | 0       | 0.0    | 0.0   | —          | 722      | 816     | 0.5    | 0.6   | 13.0       | —       | —     | —      | —     | —      | 639     | 722     | 0.4   | 0.5   | 13.0       |  |  |  |
| III 医業・介護費用       | 237,359    | 275,867 | 124.7  | 135.4 | 16.2       | 145,506  | 138,561 | 100.1  | 99.8  | -4.8       | —       | —     | —      | —     | —      | 156,105 | 154,404 | 103.7 | 105.5 | -1.1       |  |  |  |
| 1. 給与費            | 162,073    | 192,711 | 85.2   | 94.6  | 18.9       | 76,887   | 78,531  | 52.9   | 56.5  | 2.1        | —       | —     | —      | —     | —      | 86,716  | 91,705  | 57.6  | 62.7  | 5.8        |  |  |  |
| 2. 医薬品費           | 17,217     | 18,597  | 9.0    | 9.1   | 8.0        | 28,892   | 23,008  | 19.9   | 16.6  | -20.4      | —       | —     | —      | —     | —      | 27,545  | 22,499  | 18.3  | 15.4  | -18.3      |  |  |  |
| 3. 材料費            | 6,139      | 4,945   | 3.2    | 2.4   | -19.4      | 4,385    | 4,413   | 3.0    | 3.2   | 0.6        | —       | —     | —      | —     | —      | 4,588   | 4,474   | 3.0   | 3.1   | -2.5       |  |  |  |
| 4. 委託費            | 28,564     | 32,151  | 15.0   | 15.8  | 12.6       | 6,149    | 5,790   | 4.2    | 4.2   | -5.8       | —       | —     | —      | —     | —      | 8,735   | 8,832   | 5.8   | 6.0   | 1.1        |  |  |  |
| 5. 減価償却費          | 6,047      | 9,087   | 3.2    | 4.5   | 50.3       | 5,743    | 5,406   | 4.0    | 3.9   | -5.9       | —       | —     | —      | —     | —      | 5,778   | 5,831   | 3.8   | 4.0   | 0.9        |  |  |  |
| (再掲)建物減価償却費       | 4,735      | 4,735   | 2.5    | 2.3   | 0.0        | 2,680    | 2,333   | 1.8    | 1.7   | -12.9      | —       | —     | —      | —     | —      | 2,917   | 2,610   | 1.9   | 1.8   | -10.5      |  |  |  |
| (再掲)医療機器減価償却費     | 1,200      | 4,067   | 0.6    | 2.0   | 238.9      | 2,122    | 2,049   | 1.5    | 1.5   | -3.4       | —       | —     | —      | —     | —      | 2,016   | 2,282   | 1.3   | 1.6   | 13.2       |  |  |  |
| 6. その他の医業・介護費用    | 17,320     | 18,376  | 9.1    | 9.0   | 6.1        | 23,450   | 21,413  | 16.1   | 15.4  | -8.7       | —       | —     | —      | —     | —      | 22,742  | 21,062  | 15.1  | 14.4  | -7.4       |  |  |  |
| IV 損益差額(Ⅰ＋Ⅱ－Ⅲ)    | -47,085    | -72,172 | -24.7  | -35.4 | —          | -144     | 334     | -0.1   | 0.2   | —          | —       | —     | —      | —     | —      | -5,561  | -8,032  | -3.7  | -5.5  | —          |  |  |  |
| V 税金              | 405        | 6       | 0.2    | 0.0   | -98.5      | 500      | 547     | 0.3    | 0.4   | 9.4        | —       | —     | —      | —     | —      | 489     | 484     | 0.3   | 0.3   | -1.0       |  |  |  |
| VI 税引後の総損益差額(Ⅳ－Ⅴ) | -47,490    | -72,178 | -25.0  | -35.4 | —          | -645     | -213    | -0.4   | -0.2  | —          | —       | —     | —      | —     | —      | -6,050  | -8,516  | -4.0  | -5.8  | —          |  |  |  |
| 施設数               | 3          | 3       | —      | —     | —          | 23       | 23      | —      | —     | —          | 0       | 0     | —      | —     | —      | 26      | 26      | —     | —     | —          |  |  |  |

(注)「一般診療所(その他)」とは、市町村立、国民健康保険組合、社会福祉法人、医療生協などの一般診療所である。(以下同様)

## 一般診療所(全体) (集計2)

(1施設当たり損益)

|                       | 直近の2事業年(度) |         |        |       |            |          |         |        |       |            |         |         |        |       |        |         |         |      |      |            |
|-----------------------|------------|---------|--------|-------|------------|----------|---------|--------|-------|------------|---------|---------|--------|-------|--------|---------|---------|------|------|------------|
|                       | 入院診療収益あり   |         |        |       |            | 入院診療収益なし |         |        |       |            |         |         |        |       |        | 全 体     |         |      |      |            |
|                       | 金額         |         | 構成比率   |       | 金額の<br>伸び率 | 金額       |         | 構成比率   |       | 金額の<br>伸び率 | (参考) 有床 |         |        |       |        | 金額      |         | 構成比率 |      | 金額の<br>伸び率 |
|                       |            |         |        |       |            |          |         |        |       |            | 金額      |         | 構成比率   |       |        |         |         |      |      |            |
|                       | 前々年(度)     | 前年(度)   | 前々年(度) | 前年(度) |            | 前々年(度)   | 前年(度)   | 前々年(度) | 前年(度) |            | 前々年(度)  | 前年(度)   | 前々年(度) | 前年(度) | 前々年(度) | 前年(度)   |         |      |      |            |
| 千円                    | 千円         | %       | %      | %     | 千円         | 千円       | %       | %      | %     | 千円         | 千円      | %       | %      | %     | 千円     | 千円      | %       | %    | %    |            |
| I 医業収益                | 259,124    | 268,112 | 97.1   | 97.1  | 3.5        | 112,596  | 113,455 | 98.5   | 98.4  | 0.8        | 134,672 | 133,914 | 94.2   | 94.1  | -0.6   | 127,119 | 128,784 | 98.2 | 98.2 | 1.3        |
| 1. 保険診療収益             | 205,893    | 210,121 | 77.1   | 76.1  | 2.1        | 102,556  | 102,621 | 89.7   | 89.0  | 0.1        | 118,664 | 117,917 | 83.0   | 82.9  | -0.6   | 112,798 | 113,276 | 87.1 | 86.3 | 0.4        |
| (再掲)入院診療収益            | 48,537     | 50,383  | 18.2   | 18.2  | 3.8        | 10       | 0       | 0.0    | 0.0   | -100.0     | 43      | 0       | 0.0    | 0.0   | -100.0 | 4,820   | 4,994   | 3.7  | 3.8  | 3.6        |
| (再掲)外来診療収益            | 157,356    | 159,738 | 59.0   | 57.8  | 1.5        | 102,546  | 102,621 | 89.7   | 89.0  | 0.1        | 118,621 | 117,917 | 83.0   | 82.9  | -0.6   | 107,978 | 108,282 | 83.4 | 82.5 | 0.3        |
| 2. 公害等診療収益            | 4,374      | 4,817   | 1.6    | 1.7   | 10.1       | 1,329    | 1,302   | 1.2    | 1.1   | -2.0       | 2,102   | 1,970   | 1.5    | 1.4   | -6.3   | 1,631   | 1,650   | 1.3  | 1.3  | 1.2        |
| 3. その他の診療収益           | 36,928     | 39,495  | 13.8   | 14.3  | 7.0        | 5,052    | 5,607   | 4.4    | 4.9   | 11.0       | 9,612   | 9,756   | 6.7    | 6.9   | 1.5    | 8,211   | 8,965   | 6.3  | 6.8  | 9.2        |
| 4. その他の医業収益           | 11,929     | 13,679  | 4.5    | 5.0   | 14.7       | 3,658    | 3,926   | 3.2    | 3.4   | 7.3        | 4,295   | 4,271   | 3.0    | 3.0   | -0.6   | 4,478   | 4,893   | 3.5  | 3.7  | 9.3        |
| II 介護収益               | 7,765      | 8,059   | 2.9    | 2.9   | 3.8        | 1,732    | 1,790   | 1.5    | 1.6   | 3.3        | 8,257   | 8,327   | 5.8    | 5.9   | 0.8    | 2,330   | 2,411   | 1.8  | 1.8  | 3.5        |
| 1. 施設サービス収益           | 5,217      | 5,345   | 2.0    | 1.9   | 2.5        | 92       | 96      | 0.1    | 0.1   | 4.3        | 2,116   | 2,214   | 1.5    | 1.6   | 4.6    | 600     | 616     | 0.5  | 0.5  | 2.7        |
| 2. 居宅サービス収益           | 1,853      | 1,940   | 0.7    | 0.7   | 4.7        | 1,529    | 1,584   | 1.3    | 1.4   | 3.6        | 6,004   | 5,980   | 4.2    | 4.2   | -0.4   | 1,561   | 1,620   | 1.2  | 1.2  | 3.8        |
| (再掲)短期入所療養介護分         | 94         | 125     | 0.0    | 0.0   | 33.0       | 0        | 0       | 0.0    | 0.0   | —          | 0       | 0       | 0.0    | 0.0   | —      | 9       | 12      | 0.0  | 0.0  | 33.3       |
| 3. その他の介護収益           | 695        | 774     | 0.3    | 0.3   | 11.4       | 111      | 109     | 0.1    | 0.1   | -1.8       | 137     | 134     | 0.1    | 0.1   | -2.2   | 169     | 175     | 0.1  | 0.1  | 3.6        |
| III 医業・介護費用           | 249,868    | 255,878 | 93.6   | 92.7  | 2.4        | 99,572   | 99,857  | 87.1   | 86.6  | 0.3        | 127,756 | 126,421 | 89.4   | 88.9  | -1.0   | 114,468 | 115,321 | 88.4 | 87.9 | 0.7        |
| 1. 給与費                | 126,542    | 130,533 | 47.4   | 47.3  | 3.2        | 48,214   | 48,821  | 42.2   | 42.4  | 1.3        | 68,606  | 67,914  | 48.0   | 47.7  | -1.0   | 55,977  | 56,919  | 43.2 | 43.4 | 1.7        |
| 2. 医薬品費               | 34,816     | 35,448  | 13.0   | 12.8  | 1.8        | 19,229   | 19,210  | 16.8   | 16.7  | -0.1       | 16,944  | 17,135  | 11.9   | 12.0  | 1.1    | 20,774  | 20,820  | 16.0 | 15.9 | 0.2        |
| 3. 材料費                | 17,580     | 17,635  | 6.6    | 6.4   | 0.3        | 3,075    | 3,038   | 2.7    | 2.6   | -1.2       | 4,557   | 4,777   | 3.2    | 3.4   | 4.8    | 4,512   | 4,485   | 3.5  | 3.4  | -0.6       |
| 4. 委託費                | 11,990     | 12,394  | 4.5    | 4.5   | 3.4        | 3,619    | 3,606   | 3.2    | 3.1   | -0.4       | 4,755   | 4,733   | 3.3    | 3.3   | -0.5   | 4,448   | 4,477   | 3.4  | 3.4  | 0.7        |
| 5. 減価償却費              | 8,136      | 8,831   | 3.0    | 3.2   | 8.5        | 4,184    | 4,083   | 3.7    | 3.5   | -2.4       | 6,445   | 6,066   | 4.5    | 4.3   | -5.9   | 4,575   | 4,554   | 3.5  | 3.5  | -0.5       |
| (再掲)建物減価償却費           | 2,311      | 2,307   | 0.9    | 0.8   | -0.2       | 1,022    | 980     | 0.9    | 0.9   | -4.1       | 1,502   | 1,432   | 1.1    | 1.0   | -4.7   | 1,150   | 1,111   | 0.9  | 0.8  | -3.4       |
| (再掲)医療機器減価償却費         | 2,731      | 3,240   | 1.0    | 1.2   | 18.6       | 1,531    | 1,480   | 1.3    | 1.3   | -3.3       | 2,675   | 2,550   | 1.9    | 1.8   | -4.7   | 1,650   | 1,654   | 1.3  | 1.3  | 0.2        |
| 6. その他の医業・介護費用        | 50,805     | 51,037  | 19.0   | 18.5  | 0.5        | 21,252   | 21,099  | 18.6   | 18.3  | -0.7       | 26,449  | 25,795  | 18.5   | 18.1  | -2.5   | 24,181  | 24,066  | 18.7 | 18.3 | -0.5       |
| IV 損益差額(I + II - III) | 17,020     | 20,294  | 6.4    | 7.3   | —          | 14,757   | 15,388  | 12.9   | 13.4  | —          | 15,173  | 15,821  | 10.6   | 11.1  | —      | 14,981  | 15,874  | 11.6 | 12.1 | —          |
| V 税金                  | —          | —       | —      | —     | —          | —        | —       | —      | —     | —          | —       | —       | —      | —     | —      | —       | —       | —    | —    | —          |
| VI 税引後の総損益差額(IV - V)  | —          | —       | —      | —     | —          | —        | —       | —      | —     | —          | —       | —       | —      | —     | —      | —       | —       | —    | —    | —          |
| 施設数                   | 134        | 134     | —      | —     | —          | 1,218    | 1,218   | —      | —     | —          | 53      | 53      | —      | —     | —      | 1,352   | 1,352   | —    | —    | —          |

歯科診療所（集計2）

（1施設当たり損益）

|                   | 直近の2事業年(度) |               |        |             |      |        |               |        |             |       |        |       |        |       |     |        |               |        |             |      |
|-------------------|------------|---------------|--------|-------------|------|--------|---------------|--------|-------------|-------|--------|-------|--------|-------|-----|--------|---------------|--------|-------------|------|
|                   | 個 人        |               |        |             |      | 医療法人   |               |        |             |       | その他    |       |        |       |     | 全 体    |               |        |             |      |
|                   | 金額         |               | 構成比率   |             | 金額の  | 金額     |               | 構成比率   |             | 金額の   | 金額     |       | 構成比率   |       | 金額の | 金額     |               | 構成比率   |             | 金額の  |
|                   | 前々年(度)     | 前年(度)         | 前々年(度) | 前年(度)       | 伸び率  | 前々年(度) | 前年(度)         | 前々年(度) | 前年(度)       | 伸び率   | 前々年(度) | 前年(度) | 前々年(度) | 前年(度) | 伸び率 | 前々年(度) | 前年(度)         | 前々年(度) | 前年(度)       | 伸び率  |
|                   | 千円         | 千円            | %      | %           | %    | 千円     | 千円            | %      | %           | %     | 千円     | 千円    | %      | %     | %   | 千円     | 千円            | %      | %           | %    |
| I 医業収益            | 40,444     | <b>40,655</b> | 99.9   | <b>99.8</b> | 0.5  | 79,606 | <b>78,801</b> | 99.4   | <b>99.4</b> | -1.0  | *      | *     | *      | *     | —   | 47,019 | <b>47,099</b> | 99.7   | <b>99.7</b> | 0.2  |
| 1. 保険診療収益         | 35,360     | <b>35,599</b> | 87.3   | <b>87.4</b> | 0.7  | 63,586 | <b>63,658</b> | 79.4   | <b>80.3</b> | 0.1   | *      | *     | *      | *     | —   | 40,147 | <b>40,398</b> | 85.2   | <b>85.5</b> | 0.6  |
| 2. 労災等診療収益        | 8          | <b>14</b>     | 0.0    | <b>0.0</b>  | 75.0 | 25     | <b>35</b>     | 0.0    | <b>0.0</b>  | 40.0  | *      | *     | *      | *     | —   | 11     | <b>17</b>     | 0.0    | <b>0.0</b>  | 54.5 |
| 3. その他の診療収益       | 4,629      | <b>4,526</b>  | 11.4   | <b>11.1</b> | -2.2 | 15,182 | <b>14,137</b> | 19.0   | <b>17.8</b> | -6.9  | *      | *     | *      | *     | —   | 6,354  | <b>6,093</b>  | 13.5   | <b>12.9</b> | -4.1 |
| 4. その他の医業収益       | 446        | <b>516</b>    | 1.1    | <b>1.3</b>  | 15.7 | 813    | <b>971</b>    | 1.0    | <b>1.2</b>  | 19.4  | *      | *     | *      | *     | —   | 508    | <b>591</b>    | 1.1    | <b>1.3</b>  | 16.3 |
| II 介護収益           | 52         | <b>61</b>     | 0.1    | <b>0.2</b>  | 17.3 | 511    | <b>501</b>    | 0.6    | <b>0.6</b>  | -2.0  | *      | *     | *      | *     | —   | 127    | <b>133</b>    | 0.3    | <b>0.3</b>  | 4.7  |
| 1. 居宅サービス収益       | 52         | <b>61</b>     | 0.1    | <b>0.1</b>  | 17.3 | 511    | <b>501</b>    | 0.6    | <b>0.6</b>  | -2.0  | *      | *     | *      | *     | —   | 127    | <b>133</b>    | 0.3    | <b>0.3</b>  | 4.7  |
| 2. その他の介護収益       | 0          | <b>0</b>      | 0.0    | <b>0.0</b>  | —    | 0      | <b>0</b>      | 0.0    | <b>0.0</b>  | —     | *      | *     | *      | *     | —   | 0      | <b>0</b>      | 0.0    | <b>0.0</b>  | —    |
| III 医業・介護費用       | 29,503     | <b>29,585</b> | 72.9   | <b>72.7</b> | 0.3  | 77,492 | <b>76,423</b> | 96.7   | <b>96.4</b> | -1.4  | *      | *     | *      | *     | —   | 37,617 | <b>37,508</b> | 79.8   | <b>79.4</b> | -0.3 |
| 1. 給与費            | 11,598     | <b>11,657</b> | 28.6   | <b>28.6</b> | 0.5  | 43,477 | <b>43,015</b> | 54.3   | <b>54.2</b> | -1.1  | *      | *     | *      | *     | —   | 17,001 | <b>16,976</b> | 36.1   | <b>35.9</b> | -0.1 |
| 2. 医薬品費           | 551        | <b>531</b>    | 1.4    | <b>1.3</b>  | -3.6 | 733    | <b>725</b>    | 0.9    | <b>0.9</b>  | -1.1  | *      | *     | *      | *     | —   | 595    | <b>576</b>    | 1.3    | <b>1.2</b>  | -3.2 |
| 3. 歯科材料費          | 2,783      | <b>2,710</b>  | 6.9    | <b>6.7</b>  | -2.6 | 5,566  | <b>5,279</b>  | 6.9    | <b>6.7</b>  | -5.2  | *      | *     | *      | *     | —   | 3,258  | <b>3,160</b>  | 6.9    | <b>6.7</b>  | -3.0 |
| 4. 委託費            | 3,691      | <b>3,718</b>  | 9.1    | <b>9.1</b>  | 0.7  | 6,834  | <b>6,326</b>  | 8.5    | <b>8.0</b>  | -7.4  | *      | *     | *      | *     | —   | 4,209  | <b>4,148</b>  | 8.9    | <b>8.8</b>  | -1.4 |
| 5. 減価償却費          | 2,270      | <b>2,337</b>  | 5.6    | <b>5.7</b>  | 3.0  | 2,844  | <b>2,597</b>  | 3.5    | <b>3.3</b>  | -8.7  | *      | *     | *      | *     | —   | 2,376  | <b>2,384</b>  | 5.0    | <b>5.0</b>  | 0.3  |
| (再掲)建物減価償却費       | 633        | <b>618</b>    | 1.6    | <b>1.5</b>  | -2.4 | 334    | <b>259</b>    | 0.4    | <b>0.3</b>  | -22.5 | *      | *     | *      | *     | —   | 587    | <b>562</b>    | 1.2    | <b>1.2</b>  | -4.3 |
| (再掲)医療機器減価償却費     | 930        | <b>955</b>    | 2.3    | <b>2.3</b>  | 2.7  | 1,255  | <b>1,147</b>  | 1.6    | <b>1.4</b>  | -8.6  | *      | *     | *      | *     | —   | 994    | <b>992</b>    | 2.1    | <b>2.1</b>  | -0.2 |
| 6. その他の医業費用       | 8,611      | <b>8,632</b>  | 21.3   | <b>21.2</b> | 0.2  | 18,037 | <b>18,481</b> | 22.5   | <b>23.3</b> | 2.5   | *      | *     | *      | *     | —   | 10,179 | <b>10,265</b> | 21.6   | <b>21.7</b> | 0.8  |
| IV 損益差額(Ⅰ＋Ⅱ－Ⅲ)    | 10,993     | <b>11,131</b> | 27.1   | <b>27.3</b> | —    | 2,626  | <b>2,879</b>  | 3.3    | <b>3.6</b>  | —     | *      | *     | *      | *     | —   | 9,529  | <b>9,724</b>  | 20.2   | <b>20.6</b> | —    |
| V 税金              | —          | —             | —      | —           | —    | 809    | <b>665</b>    | 1.0    | <b>0.8</b>  | -17.8 | *      | *     | *      | *     | —   | —      | —             | —      | —           | —    |
| VI 税引後の総損益差額(Ⅳ－Ⅴ) | —          | —             | —      | —           | —    | 1,817  | <b>2,214</b>  | 2.3    | <b>2.8</b>  | —     | *      | *     | *      | *     | —   | —      | —             | —      | —           | —    |
| 施設数               | 422        | <b>422</b>    | —      | —           | —    | 83     | <b>83</b>     | —      | —           | —     | *      | *     | —      | —     | —   | 507    | <b>507</b>    | —      | —           | —    |
| 平均ユニット数           | 3          | <b>3</b>      | —      | —           | —    | 4      | <b>4</b>      | —      | —           | —     | *      | *     | —      | —     | —   | 3      | <b>3</b>      | —      | —           | —    |

(注) 1. 「その他」とは、市町村立などの歯科診療所である。

2. 構成比率は「Ⅰ 医業収益」と「Ⅱ 介護収益」を合算した金額に対する各収益科目、又は費用科目の割合である。

3. 個人立の歯科診療所の損益差額からは、開設者の報酬となる部分以外に、建物、設備について現存物の価値以上の改善を行うための内部資金に充てられることが考えられる。



保険薬局（集計2）

（1施設当たり損益）

|                   | 直近の2事業年(度) |               |        |             |        |         |                |        |             |      |         |                |        |             |      |
|-------------------|------------|---------------|--------|-------------|--------|---------|----------------|--------|-------------|------|---------|----------------|--------|-------------|------|
|                   | 個 人        |               |        |             |        | 法 人     |                |        |             |      | 全 体     |                |        |             |      |
|                   | 金額         |               | 構成比率   |             | 金額の    | 金額      |                | 構成比率   |             | 金額の  | 金額      |                | 構成比率   |             | 金額の  |
|                   | 前々年(度)     | 前年(度)         | 前々年(度) | 前年(度)       | 伸び率    | 前々年(度)  | 前年(度)          | 前々年(度) | 前年(度)       | 伸び率  | 前々年(度)  | 前年(度)          | 前々年(度) | 前年(度)       | 伸び率  |
|                   | 千円         | 千円            | %      | %           | %      | 千円      | 千円             | %      | %           | %    | 千円      | 千円             | %      | %           | %    |
| I 収益              | 92,891     | <b>94,852</b> | 99.9   | <b>99.9</b> | 2.1    | 157,375 | <b>162,924</b> | 99.7   | <b>99.8</b> | 3.5  | 151,625 | <b>156,854</b> | 99.7   | <b>99.8</b> | 3.4  |
| 1. 保険調剤収益         | 88,492     | <b>90,816</b> | 95.2   | <b>95.7</b> | 2.6    | 152,323 | <b>158,077</b> | 96.5   | <b>96.8</b> | 3.8  | 146,632 | <b>152,079</b> | 96.5   | <b>96.7</b> | 3.7  |
| 2. 公害等調剤収益        | 124        | <b>121</b>    | 0.1    | <b>0.1</b>  | -2.4   | 396     | <b>421</b>     | 0.3    | <b>0.3</b>  | 6.3  | 371     | <b>394</b>     | 0.2    | <b>0.3</b>  | 6.2  |
| 3. その他の薬局事業収益     | 4,276      | <b>3,915</b>  | 4.6    | <b>4.1</b>  | -8.4   | 4,656   | <b>4,426</b>   | 3.0    | <b>2.7</b>  | -4.9 | 4,622   | <b>4,380</b>   | 3.0    | <b>2.8</b>  | -5.2 |
| II 介護収益           | 57         | <b>81</b>     | 0.1    | <b>0.1</b>  | 42.1   | 423     | <b>398</b>     | 0.3    | <b>0.2</b>  | -5.9 | 390     | <b>370</b>     | 0.3    | <b>0.2</b>  | -5.1 |
| 1. 居宅サービス収益       | 57         | <b>81</b>     | 0.1    | <b>0.1</b>  | 42.1   | 372     | <b>345</b>     | 0.2    | <b>0.2</b>  | -7.3 | 344     | <b>322</b>     | 0.2    | <b>0.2</b>  | -6.4 |
| 2. その他の介護収益       | 1          | <b>0</b>      | 0.0    | <b>0.0</b>  | -100.0 | 51      | <b>53</b>      | 0.0    | <b>0.0</b>  | 3.9  | 46      | <b>48</b>      | 0.0    | <b>0.0</b>  | 4.3  |
| III 費用            | 82,625     | <b>84,186</b> | 88.9   | <b>88.7</b> | 1.9    | 149,595 | <b>154,965</b> | 94.8   | <b>94.9</b> | 3.6  | 143,624 | <b>148,654</b> | 94.5   | <b>94.5</b> | 3.5  |
| 1. 給与費            | 9,711      | <b>10,150</b> | 10.4   | <b>10.7</b> | 4.5    | 26,441  | <b>27,468</b>  | 16.8   | <b>16.8</b> | 3.9  | 24,949  | <b>25,924</b>  | 16.4   | <b>16.5</b> | 3.9  |
| 2. 医薬品等費          | 64,246     | <b>65,348</b> | 69.1   | <b>68.8</b> | 1.7    | 107,294 | <b>111,247</b> | 68.0   | <b>68.1</b> | 3.7  | 103,455 | <b>107,155</b> | 68.1   | <b>68.2</b> | 3.6  |
| 3. 委託費            | 54         | <b>58</b>     | 0.1    | <b>0.1</b>  | 7.4    | 412     | <b>421</b>     | 0.3    | <b>0.3</b>  | 2.2  | 380     | <b>389</b>     | 0.2    | <b>0.2</b>  | 2.4  |
| 4. 減価償却費          | 1,126      | <b>1,178</b>  | 1.2    | <b>1.2</b>  | 4.6    | 1,471   | <b>1,493</b>   | 0.9    | <b>0.9</b>  | 1.5  | 1,440   | <b>1,465</b>   | 0.9    | <b>0.9</b>  | 1.7  |
| (再掲)建物減価償却費       | 284        | <b>274</b>    | 0.3    | <b>0.3</b>  | -3.5   | 419     | <b>407</b>     | 0.3    | <b>0.2</b>  | -2.9 | 407     | <b>395</b>     | 0.3    | <b>0.3</b>  | -2.9 |
| (再掲)調剤用機器減価償却費    | 322        | <b>347</b>    | 0.3    | <b>0.4</b>  | 7.8    | 331     | <b>374</b>     | 0.2    | <b>0.2</b>  | 13.0 | 331     | <b>372</b>     | 0.2    | <b>0.2</b>  | 12.4 |
| 5. その他の経費         | 7,489      | <b>7,453</b>  | 8.1    | <b>7.9</b>  | -0.5   | 13,978  | <b>14,335</b>  | 8.9    | <b>8.8</b>  | 2.6  | 13,399  | <b>13,722</b>  | 8.8    | <b>8.7</b>  | 2.4  |
| IV 損益差額（Ⅰ＋Ⅱ－Ⅲ）    | 10,324     | <b>10,747</b> | 11.1   | <b>11.3</b> | —      | 8,203   | <b>8,357</b>   | 5.2    | <b>5.1</b>  | —    | 8,392   | <b>8,570</b>   | 5.5    | <b>5.5</b>  | —    |
| V 税金              | —          | —             | —      | —           | —      | 1,785   | <b>1,803</b>   | 1.1    | <b>1.1</b>  | 1.0  | —       | —              | —      | —           | —    |
| VI 税引後の総損益差額（Ⅳ－Ⅴ） | —          | —             | —      | —           | —      | 6,418   | <b>6,553</b>   | 4.1    | <b>4.0</b>  | —    | —       | —              | —      | —           | —    |
| 施設数               | 79         | <b>79</b>     | —      | —           | —      | 807     | <b>807</b>     | —      | —           | —    | 886     | <b>886</b>     | —      | —           | —    |
| 処方せん枚数            | 1,016      | <b>1,016</b>  | —      | —           | —      | 1,614   | <b>1,614</b>   | —      | —           | —    | 1,561   | <b>1,561</b>   | —      | —           | —    |

（注）1. 構成比率は「Ⅰ 医薬収益」と「Ⅱ 介護収益」を合算した金額に対する各収益科目、又は費用科目の割合である。

2. 「処方せん枚数」とは、平成23年6月1ヵ月間の1施設あたりの平均処方せん枚数である。

3. 個人立の保険薬局の損益差額からは、開設者の報酬となる部分以外に、建物、設備について現存物の価値以上の改善を行うための内部資金に充てられることが考えられる。



機 能 別 集 計 等

# (1) 病院機能別の損益状況

## ① 特定機能病院（集計1）

（1施設当たり損益）

|                        | 特定機能病院     |            |        |       |            | (参考)国公立を除く |            |        |       |            |
|------------------------|------------|------------|--------|-------|------------|------------|------------|--------|-------|------------|
|                        | 金額         |            | 構成比率   |       | 金額の<br>伸び率 | 金額         |            | 構成比率   |       | 金額の<br>伸び率 |
|                        | 前々年(度)     | 前年(度)      | 前々年(度) | 前年(度) |            | 前々年(度)     | 前年(度)      | 前々年(度) | 前年(度) |            |
|                        | 千円         | 千円         | %      | %     | %          | 千円         | 千円         | %      | %     | %          |
| I 医業収益                 | 21,773,534 | 23,409,616 | 100.0  | 100.0 | 7.5        | 26,939,109 | 28,923,272 | 100.0  | 100.0 | 7.4        |
| 1. 入院診療収益              | 15,206,475 | 16,423,827 | 69.8   | 70.2  | 8.0        | 17,867,480 | 19,310,427 | 66.3   | 66.8  | 8.1        |
| 2. 特別の療養環境収益           | 446,127    | 461,442    | 2.0    | 2.0   | 3.4        | 867,500    | 893,938    | 3.2    | 3.1   | 3.0        |
| 3. 外来診療収益              | 5,890,986  | 6,291,690  | 27.1   | 26.9  | 6.8        | 7,848,482  | 8,349,019  | 29.1   | 28.9  | 6.4        |
| 4. その他の医業収益            | 229,945    | 232,657    | 1.1    | 1.0   | 1.2        | 355,648    | 369,888    | 1.3    | 1.3   | 4.0        |
| II 介護収益                | 150        | 142        | 0.0    | 0.0   | -5.3       | 412        | 390        | 0.0    | 0.0   | -5.3       |
| III 医業・介護費用            | 23,884,155 | 24,772,292 | 109.7  | 105.8 | 3.7        | 28,642,029 | 29,503,793 | 106.3  | 102.0 | 3.0        |
| 1. 給与費                 | 10,267,736 | 10,638,160 | 47.2   | 45.4  | 3.6        | 12,866,199 | 13,277,499 | 47.8   | 45.9  | 3.2        |
| 2. 医薬品費                | 4,738,421  | 5,022,446  | 21.8   | 21.5  | 6.0        | 5,486,443  | 5,817,470  | 20.4   | 20.1  | 6.0        |
| 3. 給食用材料費              | 95,888     | 96,395     | 0.4    | 0.4   | 0.5        | 157,298    | 158,988    | 0.6    | 0.5   | 1.1        |
| 4. 診療材料費・医療消耗器具備品費     | 3,108,261  | 3,147,471  | 14.3   | 13.4  | 1.3        | 3,824,587  | 3,804,955  | 14.2   | 13.2  | -0.5       |
| 5. 委託費                 | 1,541,348  | 1,578,542  | 7.1    | 6.7   | 2.4        | 1,832,044  | 1,876,364  | 6.8    | 6.5   | 2.4        |
| 6. 減価償却費               | 1,921,963  | 2,082,647  | 8.8    | 8.9   | 8.4        | 1,653,288  | 1,728,118  | 6.1    | 6.0   | 4.5        |
| (再掲)建物減価償却費            | 565,765    | 590,424    | 2.6    | 2.5   | 4.4        | 712,301    | 734,332    | 2.6    | 2.5   | 3.1        |
| (再掲)医療機器減価償却費          | 978,576    | 1,087,591  | 4.5    | 4.6   | 11.1       | 717,266    | 756,046    | 2.7    | 2.6   | 5.4        |
| 7. 設備関係費               | 938,320    | 922,350    | 4.3    | 3.9   | -1.7       | 1,268,200  | 1,251,861  | 4.7    | 4.3   | -1.3       |
| 8. 経費                  | 1,163,261  | 1,163,559  | 5.3    | 5.0   | 0.0        | 1,376,927  | 1,389,375  | 5.1    | 4.8   | 0.9        |
| 9. その他の医業費用            | 108,957    | 120,724    | 0.5    | 0.5   | 10.8       | 177,043    | 199,161    | 0.7    | 0.7   | 12.5       |
| IV 損益差額(I+II-III)      | -2,110,470 | -1,362,534 | -9.7   | -5.8  | —          | -1,702,508 | -580,131   | -6.3   | -2.0  | —          |
| V その他の医業・介護関連収益        | 1,964,064  | 1,929,688  | 9.0    | 8.2   | -1.8       | 974,795    | 949,195    | 3.6    | 3.3   | -2.6       |
| VI その他の医業・介護関連費用       | 773,987    | 722,722    | 3.6    | 3.1   | -6.6       | 344,131    | 183,991    | 1.3    | 0.6   | -46.5      |
| VII 総損益差額(IV+V-VI)     | -920,393   | -155,568   | -4.2   | -0.7  | —          | -1,071,844 | 185,073    | -4.0   | 0.6   | —          |
| VIII 税金                | —          | —          | —      | —     | —          | —          | —          | —      | —     | —          |
| IX 税引後の総損益差額(VII-VIII) | —          | —          | —      | —     | —          | —          | —          | —      | —     | —          |
| 施設数                    | 74         | 74         | —      | —     | —          | 27         | 27         | —      | —     | —          |
| 平均病床数                  | 871        | 871        | —      | —     | —          | 1,037      | 1,037      | —      | —     | —          |

（注）1. 「特定機能病院」とは、医療法第4条の2の規定により、特定機能病院として厚生労働大臣の承認を得ている病院である。

② 歯科大学病院（集計1）

（1施設当たり損益）

|                        | 歯科大学病院     |                   |        |              |            | (参考)国公立を除く |                   |        |              |            |
|------------------------|------------|-------------------|--------|--------------|------------|------------|-------------------|--------|--------------|------------|
|                        | 金額         |                   | 構成比率   |              | 金額の<br>伸び率 | 金額         |                   | 構成比率   |              | 金額の<br>伸び率 |
|                        | 前々年(度)     | 前年(度)             | 前々年(度) | 前年(度)        |            | 前々年(度)     | 前年(度)             | 前々年(度) | 前年(度)        |            |
|                        | 千円         | 千円                | %      | %            | %          | 千円         | 千円                | %      | %            | %          |
| I 医業収益                 | 1,560,777  | <b>1,627,643</b>  | 100.0  | <b>100.0</b> | 4.3        | 1,393,352  | <b>1,450,630</b>  | 100.0  | <b>100.0</b> | 4.1        |
| 1. 入院診療収益              | 299,271    | <b>314,103</b>    | 19.2   | <b>19.3</b>  | 5.0        | 231,326    | <b>236,585</b>    | 16.6   | <b>16.3</b>  | 2.3        |
| 2. 特別の療養環境収益           | 8,571      | <b>8,888</b>      | 0.5    | <b>0.5</b>   | 3.7        | 6,764      | <b>6,464</b>      | 0.5    | <b>0.4</b>   | -4.4       |
| 3. 外来診療収益              | 1,152,649  | <b>1,195,082</b>  | 73.8   | <b>73.4</b>  | 3.7        | 1,142,109  | <b>1,186,302</b>  | 81.9   | <b>81.8</b>  | 3.9        |
| 4. その他の医業収益            | 100,287    | <b>109,570</b>    | 6.4    | <b>6.7</b>   | 9.3        | 13,153     | <b>21,279</b>     | 0.9    | <b>1.5</b>   | 61.8       |
| II 介護収益                | 279        | <b>340</b>        | 0.0    | <b>0.0</b>   | 21.9       | 343        | <b>418</b>        | 0.0    | <b>0.0</b>   | 21.9       |
| III 医業・介護費用            | 2,777,492  | <b>2,802,415</b>  | 177.9  | <b>172.1</b> | 0.9        | 2,554,925  | <b>2,556,111</b>  | 183.3  | <b>176.2</b> | 0.0        |
| 1. 給与費                 | 1,753,982  | <b>1,769,225</b>  | 112.4  | <b>108.7</b> | 0.9        | 1,631,850  | <b>1,632,124</b>  | 117.1  | <b>112.5</b> | 0.0        |
| 2. 医薬品費                | 99,735     | <b>102,390</b>    | 6.4    | <b>6.3</b>   | 2.7        | 90,048     | <b>92,838</b>     | 6.5    | <b>6.4</b>   | 3.1        |
| 3. 給食用材料費              | 4,686      | <b>4,670</b>      | 0.3    | <b>0.3</b>   | -0.3       | 4,857      | <b>4,698</b>      | 0.3    | <b>0.3</b>   | -3.3       |
| 4. 診療材料費・医療消耗器具備品費     | 235,363    | <b>235,410</b>    | 15.1   | <b>14.5</b>  | 0.0        | 202,180    | <b>198,871</b>    | 14.5   | <b>13.7</b>  | -1.6       |
| 5. 委託費                 | 248,115    | <b>246,533</b>    | 15.9   | <b>15.1</b>  | -0.6       | 215,729    | <b>216,821</b>    | 15.5   | <b>14.9</b>  | 0.5        |
| 6. 減価償却費               | 243,905    | <b>246,382</b>    | 15.6   | <b>15.1</b>  | 1.0        | 236,196    | <b>225,224</b>    | 16.9   | <b>15.5</b>  | -4.6       |
| (再掲)建物減価償却費            | 115,198    | <b>108,876</b>    | 7.4    | <b>6.7</b>   | -5.5       | 134,464    | <b>126,724</b>    | 9.6    | <b>8.7</b>   | -5.8       |
| (再掲)医療機器減価償却費          | 97,292     | <b>95,611</b>     | 6.2    | <b>5.9</b>   | -1.7       | 92,387     | <b>88,310</b>     | 6.6    | <b>6.1</b>   | -4.4       |
| 7. 設備関係費               | 57,041     | <b>68,346</b>     | 3.7    | <b>4.2</b>   | 19.8       | 52,838     | <b>63,065</b>     | 3.8    | <b>4.3</b>   | 19.4       |
| 8. 経費                  | 127,704    | <b>121,403</b>    | 8.2    | <b>7.5</b>   | -4.9       | 112,709    | <b>112,570</b>    | 8.1    | <b>7.8</b>   | -0.1       |
| 9. その他の医業費用            | 6,962      | <b>8,055</b>      | 0.4    | <b>0.5</b>   | 15.7       | 8,518      | <b>9,899</b>      | 0.6    | <b>0.7</b>   | 16.2       |
| IV 損益差額(Ⅰ＋Ⅱ－Ⅲ)         | -1,216,437 | <b>-1,174,432</b> | -77.9  | <b>-72.1</b> | —          | -1,161,230 | <b>-1,105,063</b> | -83.3  | <b>-76.2</b> | —          |
| V その他の医業・介護関連収益        | 474,840    | <b>482,250</b>    | 30.4   | <b>29.6</b>  | 1.6        | 208,320    | <b>218,766</b>    | 14.9   | <b>15.1</b>  | 5.0        |
| VI その他の医業・介護関連費用       | 44,655     | <b>38,541</b>     | 2.9    | <b>2.4</b>   | -13.7      | 37,781     | <b>31,135</b>     | 2.7    | <b>2.1</b>   | -17.6      |
| VII 総損益差額(Ⅳ＋Ⅴ－Ⅵ)       | -786,252   | <b>-730,724</b>   | -50.4  | <b>-44.9</b> | —          | -990,691   | <b>-917,432</b>   | -71.1  | <b>-63.2</b> | —          |
| VIII 税金                | —          | —                 | —      | —            | —          | —          | —                 | —      | —            | —          |
| IX 税引後の総損益差額(VII－VIII) | —          | —                 | —      | —            | —          | —          | —                 | —      | —            | —          |
| 施設数                    | 16         | <b>16</b>         | —      | —            | —          | 13         | <b>13</b>         | —      | —            | —          |
| 平均病床数                  | 39         | <b>39</b>         | —      | —            | —          | 35         | <b>35</b>         | —      | —            | —          |

## ③ DPC対象病院（集計1）

（1施設当たり損益）

|                        | DPC対象病院   |                  |        |              |            | (参考)国公立を除く |                  |        |             |            |
|------------------------|-----------|------------------|--------|--------------|------------|------------|------------------|--------|-------------|------------|
|                        | 金額        |                  | 構成比率   |              | 金額の<br>伸び率 | 金額         |                  | 構成比率   |             | 金額の<br>伸び率 |
|                        | 前々年(度)    | 前年(度)            | 前々年(度) | 前年(度)        |            | 前々年(度)     | 前年(度)            | 前々年(度) | 前年(度)       |            |
|                        | 千円        | 千円               | %      | %            | %          | 千円         | 千円               | %      | %           | %          |
| I 医業収益                 | 7,007,816 | <b>7,451,832</b> | 99.9   | <b>99.9</b>  | 6.3        | 6,450,745  | <b>6,828,590</b> | 99.8   | <b>99.8</b> | 5.9        |
| 1. 入院診療収益              | 4,680,627 | <b>5,054,966</b> | 66.7   | <b>67.8</b>  | 8.0        | 4,180,497  | <b>4,496,251</b> | 64.7   | <b>65.7</b> | 7.6        |
| 2. 特別の療養環境収益           | 116,945   | <b>120,185</b>   | 1.7    | <b>1.6</b>   | 2.8        | 128,316    | <b>131,674</b>   | 2.0    | <b>1.9</b>  | 2.6        |
| 3. 外来診療収益              | 1,987,566 | <b>2,048,654</b> | 28.3   | <b>27.5</b>  | 3.1        | 1,912,591  | <b>1,966,567</b> | 29.6   | <b>28.8</b> | 2.8        |
| 4. その他の医業収益            | 222,679   | <b>228,027</b>   | 3.2    | <b>3.1</b>   | 2.4        | 229,342    | <b>234,098</b>   | 3.5    | <b>3.4</b>  | 2.1        |
| II 介護収益                | 7,609     | <b>7,544</b>     | 0.1    | <b>0.1</b>   | -0.9       | 10,854     | <b>10,841</b>    | 0.2    | <b>0.2</b>  | -0.1       |
| III 医業・介護費用            | 7,240,587 | <b>7,491,381</b> | 103.2  | <b>100.4</b> | 3.5        | 6,418,962  | <b>6,633,517</b> | 99.3   | <b>97.0</b> | 3.3        |
| 1. 給与費                 | 3,658,839 | <b>3,828,903</b> | 52.2   | <b>51.3</b>  | 4.6        | 3,256,468  | <b>3,400,055</b> | 50.4   | <b>49.7</b> | 4.4        |
| 2. 医薬品費                | 1,065,812 | <b>1,078,265</b> | 15.2   | <b>14.5</b>  | 1.2        | 994,673    | <b>1,007,011</b> | 15.4   | <b>14.7</b> | 1.2        |
| 3. 給食用材料費              | 45,597    | <b>45,543</b>    | 0.6    | <b>0.6</b>   | -0.1       | 43,179     | <b>44,578</b>    | 0.7    | <b>0.7</b>  | 3.2        |
| 4. 診療材料費・医療消耗器具備品費     | 747,664   | <b>764,543</b>   | 10.7   | <b>10.2</b>  | 2.3        | 662,391    | <b>677,111</b>   | 10.3   | <b>9.9</b>  | 2.2        |
| 5. 委託費                 | 521,816   | <b>531,261</b>   | 7.4    | <b>7.1</b>   | 1.8        | 387,866    | <b>394,389</b>   | 6.0    | <b>5.8</b>  | 1.7        |
| 6. 減価償却費               | 437,239   | <b>454,130</b>   | 6.2    | <b>6.1</b>   | 3.9        | 350,525    | <b>371,264</b>   | 5.4    | <b>5.4</b>  | 5.9        |
| (再掲)建物減価償却費            | 164,668   | <b>168,045</b>   | 2.3    | <b>2.3</b>   | 2.1        | 105,842    | <b>108,298</b>   | 1.6    | <b>1.6</b>  | 2.3        |
| (再掲)医療機器減価償却費          | 163,967   | <b>173,929</b>   | 2.3    | <b>2.3</b>   | 6.1        | 123,855    | <b>135,662</b>   | 1.9    | <b>2.0</b>  | 9.5        |
| 7. 設備関係費               | 284,598   | <b>286,171</b>   | 4.1    | <b>3.8</b>   | 0.6        | 271,570    | <b>273,896</b>   | 4.2    | <b>4.0</b>  | 0.9        |
| 8. 経費                  | 398,571   | <b>418,346</b>   | 5.7    | <b>5.6</b>   | 5.0        | 377,506    | <b>389,326</b>   | 5.8    | <b>5.7</b>  | 3.1        |
| 9. その他の医業費用            | 80,452    | <b>84,218</b>    | 1.1    | <b>1.1</b>   | 4.7        | 74,784     | <b>75,886</b>    | 1.2    | <b>1.1</b>  | 1.5        |
| IV 損益差額(Ⅰ＋Ⅱ－Ⅲ)         | -225,162  | <b>-32,004</b>   | -3.2   | <b>-0.4</b>  | —          | 42,637     | <b>205,914</b>   | 0.7    | <b>3.0</b>  | —          |
| V その他の医業・介護関連収益        | 452,552   | <b>465,685</b>   | 6.5    | <b>6.2</b>   | 2.9        | 210,154    | <b>196,907</b>   | 3.3    | <b>2.9</b>  | -6.3       |
| VI その他の医業・介護関連費用       | 241,974   | <b>269,691</b>   | 3.4    | <b>3.6</b>   | 11.5       | 161,991    | <b>168,323</b>   | 2.5    | <b>2.5</b>  | 3.9        |
| VII 総損益差額(Ⅳ＋Ⅴ－Ⅵ)       | -14,584   | <b>163,990</b>   | -0.2   | <b>2.2</b>   | —          | 90,801     | <b>234,498</b>   | 1.4    | <b>3.4</b>  | —          |
| VIII 税金                | —         | —                | —      | —            | —          | —          | —                | —      | —           | —          |
| IX 税引後の総損益差額(VII－VIII) | —         | —                | —      | —            | —          | —          | —                | —      | —           | —          |
| 施設数                    | 255       | <b>255</b>       | —      | —            | —          | 164        | <b>164</b>       | —      | —           | —          |
| 平均病床数                  | 349       | <b>349</b>       | —      | —            | —          | 313        | <b>313</b>       | —      | —           | —          |

(注) DPC対象病院からは特定機能病院は除いている。

## ④ こども病院(小児総合医療施設) (集計1)

(1施設当たり損益)

|                        | 独立病院型(1型)  |                   |        |              |            | それ以外(2型及び3型) |                   |        |              |            | 全 体       |                   |        |              |            |
|------------------------|------------|-------------------|--------|--------------|------------|--------------|-------------------|--------|--------------|------------|-----------|-------------------|--------|--------------|------------|
|                        | 金額         |                   | 構成比率   |              | 金額の<br>伸び率 | 金額           |                   | 構成比率   |              | 金額の<br>伸び率 | 金額        |                   | 構成比率   |              | 金額の<br>伸び率 |
|                        | 前々年(度)     | 前年(度)             | 前々年(度) | 前年(度)        |            | 前々年(度)       | 前年(度)             | 前々年(度) | 前年(度)        |            | 前々年(度)    | 前年(度)             | 前々年(度) | 前年(度)        |            |
|                        | 千円         | 千円                | %      | %            | %          | 千円           | 千円                | %      | %            | %          | 千円        | 千円                | %      | %            | %          |
| I 医業収益                 | 4,501,633  | <b>4,811,986</b>  | 100.0  | <b>100.0</b> | 6.9        | 14,049,804   | <b>15,039,159</b> | 99.7   | <b>99.9</b>  | 7.0        | 8,908,481 | <b>9,532,220</b>  | 99.7   | <b>99.9</b>  | 7.0        |
| 1. 入院診療収益              | 3,590,851  | <b>3,848,179</b>  | 79.8   | <b>80.0</b>  | 7.2        | 10,093,761   | <b>10,947,613</b> | 71.6   | <b>72.7</b>  | 8.5        | 6,592,194 | <b>7,124,841</b>  | 73.8   | <b>74.7</b>  | 8.1        |
| 2. 特別の療養環境収益           | 4,212      | <b>4,340</b>      | 0.1    | <b>0.1</b>   | 3.0        | 152,908      | <b>150,629</b>    | 1.1    | <b>1.0</b>   | -1.5       | 72,841    | <b>71,858</b>     | 0.8    | <b>0.8</b>   | -1.3       |
| 3. 外来診療収益              | 798,184    | <b>853,255</b>    | 17.7   | <b>17.7</b>  | 6.9        | 3,507,964    | <b>3,635,557</b>  | 24.9   | <b>24.2</b>  | 3.6        | 2,048,852 | <b>2,137,394</b>  | 22.9   | <b>22.4</b>  | 4.3        |
| 4. その他の医業収益            | 108,386    | <b>106,212</b>    | 2.4    | <b>2.2</b>   | -2.0       | 295,171      | <b>305,360</b>    | 2.1    | <b>2.0</b>   | 3.5        | 194,595   | <b>198,127</b>    | 2.2    | <b>2.1</b>   | 1.8        |
| II 介護収益                | 0          | <b>0</b>          | 0.0    | <b>0.0</b>   | —          | 49,053       | <b>11,618</b>     | 0.3    | <b>0.1</b>   | -76.3      | 22,640    | <b>5,362</b>      | 0.3    | <b>0.1</b>   | -76.3      |
| III 医業・介護費用            | 5,523,818  | <b>5,840,995</b>  | 122.7  | <b>121.4</b> | 5.7        | 14,709,284   | <b>15,129,639</b> | 104.3  | <b>100.5</b> | 2.9        | 9,763,264 | <b>10,128,062</b> | 109.3  | <b>106.2</b> | 3.7        |
| 1. 給与費                 | 3,084,993  | <b>3,181,614</b>  | 68.5   | <b>66.1</b>  | 3.1        | 7,334,925    | <b>7,785,372</b>  | 52.0   | <b>51.7</b>  | 6.1        | 5,046,500 | <b>5,306,425</b>  | 56.5   | <b>55.6</b>  | 5.2        |
| 2. 医薬品費                | 578,819    | <b>600,901</b>    | 12.9   | <b>12.5</b>  | 3.8        | 2,413,930    | <b>2,467,165</b>  | 17.1   | <b>16.4</b>  | 2.2        | 1,425,793 | <b>1,462,254</b>  | 16.0   | <b>15.3</b>  | 2.6        |
| 3. 給食用材料費              | 22,179     | <b>22,901</b>     | 0.5    | <b>0.5</b>   | 3.3        | 49,330       | <b>47,960</b>     | 0.3    | <b>0.3</b>   | -2.8       | 34,710    | <b>34,467</b>     | 0.4    | <b>0.4</b>   | -0.7       |
| 4. 診療材料費・医療消耗器具備品費     | 486,142    | <b>489,843</b>    | 10.8   | <b>10.2</b>  | 0.8        | 1,356,741    | <b>1,377,471</b>  | 9.6    | <b>9.2</b>   | 1.5        | 887,957   | <b>899,517</b>    | 9.9    | <b>9.4</b>   | 1.3        |
| 5. 委託費                 | 452,976    | <b>460,567</b>    | 10.1   | <b>9.6</b>   | 1.7        | 997,000      | <b>948,170</b>    | 7.1    | <b>6.3</b>   | -4.9       | 704,064   | <b>685,615</b>    | 7.9    | <b>7.2</b>   | -2.6       |
| 6. 減価償却費               | 416,968    | <b>565,793</b>    | 9.3    | <b>11.8</b>  | 35.7       | 1,381,470    | <b>1,277,521</b>  | 9.8    | <b>8.5</b>   | -7.5       | 862,123   | <b>894,283</b>    | 9.7    | <b>9.4</b>   | 3.7        |
| (再掲)建物減価償却費            | 203,803    | <b>280,990</b>    | 4.5    | <b>5.8</b>   | 37.9       | 453,244      | <b>453,801</b>    | 3.2    | <b>3.0</b>   | 0.1        | 318,929   | <b>360,749</b>    | 3.6    | <b>3.8</b>   | 13.1       |
| (再掲)医療機器減価償却費          | 195,467    | <b>227,406</b>    | 4.3    | <b>4.7</b>   | 16.3       | 627,899      | <b>554,758</b>    | 4.5    | <b>3.7</b>   | -11.6      | 395,051   | <b>378,492</b>    | 4.4    | <b>4.0</b>   | -4.2       |
| 7. 設備関係費               | 150,606    | <b>173,011</b>    | 3.3    | <b>3.6</b>   | 14.9       | 356,183      | <b>362,978</b>    | 2.5    | <b>2.4</b>   | 1.9        | 245,488   | <b>260,688</b>    | 2.7    | <b>2.7</b>   | 6.2        |
| 8. 経費                  | 297,742    | <b>313,826</b>    | 6.6    | <b>6.5</b>   | 5.4        | 648,168      | <b>679,613</b>    | 4.6    | <b>4.5</b>   | 4.9        | 459,477   | <b>482,650</b>    | 5.1    | <b>5.1</b>   | 5.0        |
| 9. その他の医業費用            | 33,394     | <b>32,540</b>     | 0.7    | <b>0.7</b>   | -2.6       | 171,537      | <b>183,389</b>    | 1.2    | <b>1.2</b>   | 6.9        | 97,152    | <b>102,163</b>    | 1.1    | <b>1.1</b>   | 5.2        |
| IV 損益差額(I+II-III)      | -1,022,185 | <b>-1,029,009</b> | -22.7  | <b>-21.4</b> | —          | -610,427     | <b>-78,862</b>    | -4.3   | <b>-0.5</b>  | —          | -832,143  | <b>-590,480</b>   | -9.3   | <b>-6.2</b>  | —          |
| V その他の医業・介護関連収益        | 1,683,659  | <b>1,636,173</b>  | 37.4   | <b>34.0</b>  | -2.8       | 1,015,607    | <b>1,111,338</b>  | 7.2    | <b>7.4</b>   | 9.4        | 1,375,327 | <b>1,393,941</b>  | 15.4   | <b>14.6</b>  | 1.4        |
| VI その他の医業・介護関連費用       | 281,232    | <b>262,519</b>    | 6.2    | <b>5.5</b>   | -6.7       | 579,585      | <b>497,637</b>    | 4.1    | <b>3.3</b>   | -14.1      | 418,933   | <b>371,035</b>    | 4.7    | <b>3.9</b>   | -11.4      |
| VII 総損益差額(IV+V-VI)     | 380,242    | <b>344,645</b>    | 8.4    | <b>7.2</b>   | —          | -174,406     | <b>534,840</b>    | -1.2   | <b>3.6</b>   | —          | 124,251   | <b>432,427</b>    | 1.4    | <b>4.5</b>   | —          |
| VIII 税金                | —          | —                 | —      | —            | —          | —            | —                 | —      | —            | —          | —         | —                 | —      | —            | —          |
| IX 税引後の総損益差額(VII-VIII) | —          | —                 | —      | —            | —          | —            | —                 | —      | —            | —          | —         | —                 | —      | —            | —          |
| 施設数                    | 7          | <b>7</b>          | —      | —            | —          | 6            | <b>6</b>          | —      | —            | —          | 13        | <b>13</b>         | —      | —            | —          |
| 平均病床数                  | 188        | <b>188</b>        | —      | —            | —          | 678          | <b>678</b>        | —      | —            | —          | 414       | <b>414</b>        | —      | —            | —          |

- (注) 1. 小児総合医療施設とは、診療科目中に小児内科の他に小児外科を含む複数の外来系診療科を有する施設で、総合的に小児医療が行える医療施設として、日本小児医療施設協議会が認めた施設をいう。
2. 1型(独立病院型)とは、独立した病院であって、病床数に児童福祉法に基づく肢体不自由児施設、重症心身障害児施設、乳児院などの児童福祉施設の病床を含む場合には、その数が総病床数の30%を超えない施設をいう。
3. 2型(小児病棟・療養型)とは、独立した病院であって、児童福祉法に基づく肢体不自由児施設、重症心身障害児施設、乳児院などの児童福祉施設の病床が総病床数の30%以上の施設をいう。
4. 3型(小児病棟型)とは、独立病院ではないが、小児看護の専門性のもとに、複数の病棟群に小児病棟が集約的に配置されていて、かつ病院組織内で総合的小児医療部門として位置付けられ、管理責任者がいる施設をいう。
5. こども病院からは特定機能病院は除いている。

## (2) 一般病院 病床規模別の損益状況

一般病院(全体) (集計1)

(1施設当たり損益)

|                          | 20～49床  |                |        |             |            | 50～99床  |                  |        |             |            | 100～199床  |                  |        |             |            | 200～299床  |                  |        |             |            |
|--------------------------|---------|----------------|--------|-------------|------------|---------|------------------|--------|-------------|------------|-----------|------------------|--------|-------------|------------|-----------|------------------|--------|-------------|------------|
|                          | 金額      |                | 構成比率   |             | 金額の<br>伸び率 | 金額      |                  | 構成比率   |             | 金額の<br>伸び率 | 金額        |                  | 構成比率   |             | 金額の<br>伸び率 | 金額        |                  | 構成比率   |             | 金額の<br>伸び率 |
|                          | 前々年(度)  | 前年(度)          | 前々年(度) | 前年(度)       |            | 前々年(度)  | 前年(度)            | 前々年(度) | 前年(度)       |            | 前々年(度)    | 前年(度)            | 前々年(度) | 前年(度)       |            | 前々年(度)    | 前年(度)            | 前々年(度) | 前年(度)       |            |
|                          | 千円      | 千円             | %      | %           | %          | 千円      | 千円               | %      | %           | %          | 千円        | 千円               | %      | %           | %          | 千円        | 千円               | %      | %           | %          |
| I 医業収益                   | 611,773 | <b>630,698</b> | 99.9   | <b>99.9</b> | 3.1        | 978,589 | <b>1,013,763</b> | 99.8   | <b>99.8</b> | 3.6        | 1,795,726 | <b>1,865,412</b> | 99.6   | <b>99.8</b> | 3.9        | 3,578,146 | <b>3,761,689</b> | 99.9   | <b>99.9</b> | 5.1        |
| 1. 入院診療収益                | 314,208 | <b>328,491</b> | 51.3   | <b>52.0</b> | 4.5        | 549,084 | <b>577,548</b>   | 56.0   | <b>56.9</b> | 5.2        | 1,224,417 | <b>1,288,319</b> | 67.9   | <b>68.9</b> | 5.2        | 2,492,371 | <b>2,653,771</b> | 69.6   | <b>70.5</b> | 6.5        |
| 2. 特別の療養環境収益             | 8,840   | <b>9,181</b>   | 1.4    | <b>1.5</b>  | 3.9        | 13,656  | <b>13,828</b>    | 1.4    | <b>1.4</b>  | 1.3        | 27,566    | <b>26,992</b>    | 1.5    | <b>1.4</b>  | -2.1       | 37,458    | <b>38,949</b>    | 1.0    | <b>1.0</b>  | 4.0        |
| 3. 外来診療収益                | 255,962 | <b>258,329</b> | 41.8   | <b>40.9</b> | 0.9        | 379,347 | <b>384,060</b>   | 38.7   | <b>37.8</b> | 1.2        | 472,567   | <b>476,973</b>   | 26.2   | <b>25.5</b> | 0.9        | 919,784   | <b>938,300</b>   | 25.7   | <b>24.9</b> | 2.0        |
| 4. その他の医業収益              | 32,763  | <b>34,697</b>  | 5.4    | <b>5.5</b>  | 5.9        | 36,502  | <b>38,327</b>    | 3.7    | <b>3.8</b>  | 5.0        | 71,175    | <b>73,127</b>    | 3.9    | <b>3.9</b>  | 2.7        | 128,533   | <b>130,668</b>   | 3.6    | <b>3.5</b>  | 1.7        |
| II 介護収益                  | 597     | <b>493</b>     | 0.1    | <b>0.1</b>  | -17.4      | 1,844   | <b>1,532</b>     | 0.2    | <b>0.2</b>  | -16.9      | 6,395     | <b>3,334</b>     | 0.4    | <b>0.2</b>  | -47.9      | 4,414     | <b>4,304</b>     | 0.1    | <b>0.1</b>  | -2.5       |
| III 医業・介護費用              | 615,985 | <b>620,740</b> | 100.6  | <b>98.3</b> | 0.8        | 984,246 | <b>1,006,111</b> | 100.4  | <b>99.1</b> | 2.2        | 1,829,206 | <b>1,862,847</b> | 101.5  | <b>99.7</b> | 1.8        | 3,651,222 | <b>3,763,647</b> | 101.9  | <b>99.9</b> | 3.1        |
| 1. 給与費                   | 340,341 | <b>344,251</b> | 55.6   | <b>54.5</b> | 1.1        | 533,475 | <b>548,531</b>   | 54.4   | <b>54.0</b> | 2.8        | 1,054,777 | <b>1,091,554</b> | 58.5   | <b>58.4</b> | 3.5        | 1,965,410 | <b>2,052,185</b> | 54.9   | <b>54.5</b> | 4.4        |
| 2. 医薬品費                  | 76,041  | <b>77,320</b>  | 12.4   | <b>12.2</b> | 1.7        | 122,621 | <b>122,828</b>   | 12.5   | <b>12.1</b> | 0.2        | 183,627   | <b>177,968</b>   | 10.2   | <b>9.5</b>  | -3.1       | 467,329   | <b>467,285</b>   | 13.0   | <b>12.4</b> | -0.0       |
| 3. 給食用材料費                | 6,475   | <b>6,573</b>   | 1.1    | <b>1.0</b>  | 1.5        | 9,629   | <b>9,741</b>     | 1.0    | <b>1.0</b>  | 1.2        | 16,787    | <b>16,899</b>    | 0.9    | <b>0.9</b>  | 0.7        | 35,037    | <b>35,722</b>    | 1.0    | <b>0.9</b>  | 2.0        |
| 4. 診療材料費・医療消耗器具備品費       | 30,953  | <b>31,034</b>  | 5.1    | <b>4.9</b>  | 0.3        | 63,777  | <b>64,892</b>    | 6.5    | <b>6.4</b>  | 1.7        | 127,679   | <b>122,085</b>   | 7.1    | <b>6.5</b>  | -4.4       | 344,740   | <b>349,733</b>   | 9.6    | <b>9.3</b>  | 1.4        |
| 5. 委託費                   | 36,019  | <b>36,854</b>  | 5.9    | <b>5.8</b>  | 2.3        | 65,510  | <b>66,759</b>    | 6.7    | <b>6.6</b>  | 1.9        | 120,096   | <b>121,245</b>   | 6.7    | <b>6.5</b>  | 1.0        | 225,354   | <b>227,917</b>   | 6.3    | <b>6.1</b>  | 1.1        |
| 6. 減価償却費                 | 26,189  | <b>26,243</b>  | 4.3    | <b>4.2</b>  | 0.2        | 45,149  | <b>46,130</b>    | 4.6    | <b>4.5</b>  | 2.2        | 88,786    | <b>88,333</b>    | 4.9    | <b>4.7</b>  | -0.5       | 187,655   | <b>191,190</b>   | 5.2    | <b>5.1</b>  | 1.9        |
| (再掲)建物減価償却費              | 10,402  | <b>10,247</b>  | 1.7    | <b>1.6</b>  | -1.5       | 20,245  | <b>20,403</b>    | 2.1    | <b>2.0</b>  | 0.8        | 37,810    | <b>36,102</b>    | 2.1    | <b>1.9</b>  | -4.5       | 72,061    | <b>75,133</b>    | 2.0    | <b>2.0</b>  | 4.3        |
| (再掲)医療機器減価償却費            | 8,209   | <b>8,445</b>   | 1.3    | <b>1.3</b>  | 2.9        | 13,405  | <b>13,890</b>    | 1.4    | <b>1.4</b>  | 3.6        | 28,177    | <b>29,837</b>    | 1.6    | <b>1.6</b>  | 5.9        | 72,339    | <b>74,226</b>    | 2.0    | <b>2.0</b>  | 2.6        |
| 7. 設備関係費                 | 36,909  | <b>36,653</b>  | 6.0    | <b>5.8</b>  | -0.7       | 52,687  | <b>51,790</b>    | 5.4    | <b>5.1</b>  | -1.7       | 87,862    | <b>87,216</b>    | 4.9    | <b>4.7</b>  | -0.7       | 147,021   | <b>151,593</b>   | 4.1    | <b>4.0</b>  | 3.1        |
| 8. 経費                    | 56,784  | <b>56,380</b>  | 9.3    | <b>8.9</b>  | -0.7       | 83,406  | <b>87,644</b>    | 8.5    | <b>8.6</b>  | 5.1        | 127,714   | <b>135,336</b>   | 7.1    | <b>7.2</b>  | 6.0        | 241,165   | <b>248,763</b>   | 6.7    | <b>6.6</b>  | 3.2        |
| 9. その他の医業費用              | 6,274   | <b>5,432</b>   | 1.0    | <b>0.9</b>  | -13.4      | 7,992   | <b>7,797</b>     | 0.8    | <b>0.8</b>  | -2.4       | 21,878    | <b>22,211</b>    | 1.2    | <b>1.2</b>  | 1.5        | 37,512    | <b>39,258</b>    | 1.0    | <b>1.0</b>  | 4.7        |
| IV 損益差額(I + II - III)    | -3,616  | <b>10,450</b>  | -0.6   | <b>1.7</b>  | —          | -3,812  | <b>9,184</b>     | -0.4   | <b>0.9</b>  | —          | -27,086   | <b>5,900</b>     | -1.5   | <b>0.3</b>  | —          | -68,662   | <b>2,345</b>     | -1.9   | <b>0.1</b>  | —          |
| V その他の医業・介護関連収益          | 24,828  | <b>25,504</b>  | 4.1    | <b>4.0</b>  | 2.7        | 51,870  | <b>56,778</b>    | 5.3    | <b>5.6</b>  | 9.5        | 94,519    | <b>100,416</b>   | 5.2    | <b>5.4</b>  | 6.2        | 211,021   | <b>184,384</b>   | 5.9    | <b>4.9</b>  | -12.6      |
| VI その他の医業・介護関連費用         | 15,585  | <b>12,339</b>  | 2.5    | <b>2.0</b>  | -20.8      | 27,136  | <b>28,540</b>    | 2.8    | <b>2.8</b>  | 5.2        | 51,967    | <b>54,691</b>    | 2.9    | <b>2.9</b>  | 5.2        | 122,244   | <b>131,716</b>   | 3.4    | <b>3.5</b>  | 7.7        |
| VII 総損益差額(IV + V - VI)   | 5,627   | <b>23,616</b>  | 0.9    | <b>3.7</b>  | —          | 20,922  | <b>37,422</b>    | 2.1    | <b>3.7</b>  | —          | 15,467    | <b>51,625</b>    | 0.9    | <b>2.8</b>  | —          | 20,114    | <b>55,013</b>    | 0.6    | <b>1.5</b>  | —          |
| VIII 税金                  | —       | —              | —      | —           | —          | —       | —                | —      | —           | —          | —         | —                | —      | —           | —          | —         | —                | —      | —           | —          |
| IX 税引後の総損益差額(VII - VIII) | —       | —              | —      | —           | —          | —       | —                | —      | —           | —          | —         | —                | —      | —           | —          | —         | —                | —      | —           | —          |
| 施設数                      | 99      | <b>99</b>      | —      | —           | —          | 215     | <b>215</b>       | —      | —           | —          | 242       | <b>242</b>       | —      | —           | —          | 103       | <b>103</b>       | —      | —           | —          |
| 平均病床数                    | 38      | <b>38</b>      | —      | —           | —          | 71      | <b>71</b>        | —      | —           | —          | 147       | <b>147</b>       | —      | —           | —          | 248       | <b>248</b>       | —      | —           | —          |



## 一般病院(全体) (集計1)

(1施設当たり損益)

|                          | 300～499床  |                  |        |              |            | 500床以上     |                   |        |              |            | 全 体       |                  |        |              |            |
|--------------------------|-----------|------------------|--------|--------------|------------|------------|-------------------|--------|--------------|------------|-----------|------------------|--------|--------------|------------|
|                          | 金額        |                  | 構成比率   |              | 金額の<br>伸び率 | 金額         |                   | 構成比率   |              | 金額の<br>伸び率 | 金額        |                  | 構成比率   |              | 金額の<br>伸び率 |
|                          | 前々年(度)    | 前年(度)            | 前々年(度) | 前年(度)        |            | 前々年(度)     | 前年(度)             | 前々年(度) | 前年(度)        |            | 前々年(度)    | 前年(度)            | 前々年(度) | 前年(度)        |            |
|                          | 千円        | 千円               | %      | %            | %          | 千円         | 千円                | %      | %            | %          | 千円        | 千円               | %      | %            | %          |
| I 医療収益                   | 6,086,765 | <b>6,457,686</b> | 99.9   | <b>99.9</b>  | 6.1        | 12,935,746 | <b>13,748,585</b> | 99.9   | <b>99.9</b>  | 6.3        | 3,125,475 | <b>3,294,021</b> | 99.9   | <b>99.9</b>  | 5.4        |
| 1. 入院診療収益                | 4,224,841 | <b>4,539,755</b> | 69.4   | <b>70.2</b>  | 7.5        | 8,864,661  | <b>9,558,504</b>  | 68.5   | <b>69.5</b>  | 7.8        | 2,111,448 | <b>2,256,238</b> | 67.5   | <b>68.4</b>  | 6.9        |
| 2. 特別の療養環境収益             | 81,299    | <b>85,659</b>    | 1.3    | <b>1.3</b>   | 5.4        | 256,803    | <b>258,832</b>    | 2.0    | <b>1.9</b>   | 0.8        | 47,308    | <b>48,272</b>    | 1.5    | <b>1.5</b>   | 2.0        |
| 3. 外来診療収益                | 1,594,523 | <b>1,640,387</b> | 26.2   | <b>25.4</b>  | 2.9        | 3,454,933  | <b>3,569,596</b>  | 26.7   | <b>25.9</b>  | 3.3        | 863,420   | <b>883,608</b>   | 27.6   | <b>26.8</b>  | 2.3        |
| 4. その他の医療収益              | 186,102   | <b>191,885</b>   | 3.1    | <b>3.0</b>   | 3.1        | 359,349    | <b>361,653</b>    | 2.8    | <b>2.6</b>   | 0.6        | 103,298   | <b>105,903</b>   | 3.3    | <b>3.2</b>   | 2.5        |
| II 介護収益                  | 5,170     | <b>5,205</b>     | 0.1    | <b>0.1</b>   | 0.7        | 12,618     | <b>12,999</b>     | 0.1    | <b>0.1</b>   | 3.0        | 4,560     | <b>3,626</b>     | 0.1    | <b>0.1</b>   | -20.5      |
| III 医療・介護費用              | 6,281,931 | <b>6,486,452</b> | 103.1  | <b>100.4</b> | 3.3        | 13,368,298 | <b>13,837,556</b> | 103.2  | <b>100.6</b> | 3.5        | 3,206,896 | <b>3,301,188</b> | 102.5  | <b>100.1</b> | 2.9        |
| 1. 給与費                   | 3,266,985 | <b>3,394,526</b> | 53.6   | <b>52.5</b>  | 3.9        | 6,563,458  | <b>6,869,963</b>  | 50.7   | <b>49.9</b>  | 4.7        | 1,686,799 | <b>1,753,425</b> | 53.9   | <b>53.2</b>  | 3.9        |
| 2. 医薬品費                  | 882,055   | <b>901,924</b>   | 14.5   | <b>14.0</b>  | 2.3        | 2,133,153  | <b>2,164,081</b>  | 16.5   | <b>15.7</b>  | 1.4        | 436,128   | <b>440,106</b>   | 13.9   | <b>13.3</b>  | 0.9        |
| 3. 給食用材料費                | 54,433    | <b>54,863</b>    | 0.9    | <b>0.8</b>   | 0.8        | 80,452     | <b>77,342</b>     | 0.6    | <b>0.6</b>   | -3.9       | 26,519    | <b>26,538</b>    | 0.8    | <b>0.8</b>   | 0.1        |
| 4. 診療材料費・医療消耗器具備品費       | 602,055   | <b>615,562</b>   | 9.9    | <b>9.5</b>   | 2.2        | 1,353,920  | <b>1,391,960</b>  | 10.5   | <b>10.1</b>  | 2.8        | 287,270   | <b>291,365</b>   | 9.2    | <b>8.8</b>   | 1.4        |
| 5. 委託費                   | 427,551   | <b>434,984</b>   | 7.0    | <b>6.7</b>   | 1.7        | 1,040,162  | <b>1,060,565</b>  | 8.0    | <b>7.7</b>   | 2.0        | 221,839   | <b>225,475</b>   | 7.1    | <b>6.8</b>   | 1.6        |
| 6. 減価償却費                 | 384,567   | <b>395,810</b>   | 6.3    | <b>6.1</b>   | 2.9        | 825,527    | <b>859,125</b>    | 6.4    | <b>6.2</b>   | 4.1        | 180,869   | <b>185,525</b>   | 5.8    | <b>5.6</b>   | 2.6        |
| (再掲)建物減価償却費              | 149,076   | <b>150,002</b>   | 2.4    | <b>2.3</b>   | 0.6        | 320,460    | <b>326,636</b>    | 2.5    | <b>2.4</b>   | 1.9        | 71,730    | <b>72,204</b>    | 2.3    | <b>2.2</b>   | 0.7        |
| (再掲)医療機器減価償却費            | 142,850   | <b>151,656</b>   | 2.3    | <b>2.3</b>   | 6.2        | 291,070    | <b>304,195</b>    | 2.2    | <b>2.2</b>   | 4.5        | 64,100    | <b>67,286</b>    | 2.0    | <b>2.0</b>   | 5.0        |
| 7. 設備関係費                 | 244,730   | <b>250,247</b>   | 4.0    | <b>3.9</b>   | 2.3        | 485,355    | <b>474,480</b>    | 3.7    | <b>3.4</b>   | -2.2       | 132,900   | <b>133,215</b>   | 4.2    | <b>4.0</b>   | 0.2        |
| 8. 経費                    | 354,055   | <b>371,683</b>   | 5.8    | <b>5.8</b>   | 5.0        | 688,692    | <b>725,849</b>    | 5.3    | <b>5.3</b>   | 5.4        | 197,140   | <b>206,622</b>   | 6.3    | <b>6.3</b>   | 4.8        |
| 9. その他の医療費用              | 65,498    | <b>66,854</b>    | 1.1    | <b>1.0</b>   | 2.1        | 197,579    | <b>214,190</b>    | 1.5    | <b>1.6</b>   | 8.4        | 37,432    | <b>38,917</b>    | 1.2    | <b>1.2</b>   | 4.0        |
| IV 損益差額(I + II - III)    | -189,995  | <b>-23,562</b>   | -3.1   | <b>-0.4</b>  | —          | -419,934   | <b>-75,972</b>    | -3.2   | <b>-0.6</b>  | —          | -76,861   | <b>-3,541</b>    | -2.5   | <b>-0.1</b>  | —          |
| V その他の医療・介護関連収益          | 380,378   | <b>390,366</b>   | 6.2    | <b>6.0</b>   | 2.6        | 905,284    | <b>973,703</b>    | 7.0    | <b>7.1</b>   | 7.6        | 191,389   | <b>197,370</b>   | 6.1    | <b>6.0</b>   | 3.1        |
| VI その他の医療・介護関連費用         | 182,909   | <b>198,843</b>   | 3.0    | <b>3.1</b>   | 8.7        | 537,128    | <b>624,765</b>    | 4.1    | <b>4.5</b>   | 16.3       | 104,069   | <b>114,424</b>   | 3.3    | <b>3.5</b>   | 10.0       |
| VII 総損益差額(IV + V - VI)   | 7,475     | <b>167,962</b>   | 0.1    | <b>2.6</b>   | —          | -51,778    | <b>272,966</b>    | -0.4   | <b>2.0</b>   | —          | 10,459    | <b>79,405</b>    | 0.3    | <b>2.4</b>   | —          |
| VIII 税金                  | —         | —                | —      | —            | —          | —          | —                 | —      | —            | —          | —         | —                | —      | —            | —          |
| IX 税引後の総損益差額(VII - VIII) | —         | —                | —      | —            | —          | —          | —                 | —      | —            | —          | —         | —                | —      | —            | —          |
| 施設数                      | 144       | <b>144</b>       | —      | —            | —          | 57         | <b>57</b>         | —      | —            | —          | 860       | <b>860</b>       | —      | —            | —          |
| 平均病床数                    | 375       | <b>375</b>       | —      | —            | —          | 611        | <b>611</b>        | —      | —            | —          | 197       | <b>197</b>       | —      | —            | —          |

## 一般病院（参考）国公立を除く（集計１）

（１施設当たり損益）

|                    | 20～49床  |                |        |             |            | 50～99床    |                  |        |             |            | 100～199床  |                  |        |             |            | 200～299床  |                  |        |             |            |
|--------------------|---------|----------------|--------|-------------|------------|-----------|------------------|--------|-------------|------------|-----------|------------------|--------|-------------|------------|-----------|------------------|--------|-------------|------------|
|                    | 金額      |                | 構成比率   |             | 金額の<br>伸び率 | 金額        |                  | 構成比率   |             | 金額の<br>伸び率 | 金額        |                  | 構成比率   |             | 金額の<br>伸び率 | 金額        |                  | 構成比率   |             | 金額の<br>伸び率 |
|                    | 前々年(度)  | 前年(度)          | 前々年(度) | 前年(度)       |            | 前々年(度)    | 前年(度)            | 前々年(度) | 前年(度)       |            | 前々年(度)    | 前年(度)            | 前々年(度) | 前年(度)       |            | 前々年(度)    | 前年(度)            | 前々年(度) | 前年(度)       |            |
|                    | 千円      | 千円             | %      | %           | %          | 千円        | 千円               | %      | %           | %          | 千円        | 千円               | %      | %           | %          | 千円        | 千円               | %      | %           | %          |
| I 医業収益             | 631,960 | <b>653,627</b> | 99.9   | <b>99.9</b> | 3.4        | 1,030,864 | <b>1,069,893</b> | 99.8   | <b>99.9</b> | 3.8        | 1,799,623 | <b>1,876,242</b> | 99.7   | <b>99.9</b> | 4.3        | 3,630,772 | <b>3,795,827</b> | 99.8   | <b>99.9</b> | 4.5        |
| 1. 入院診療収益          | 324,500 | <b>340,421</b> | 51.3   | <b>52.0</b> | 4.9        | 581,853   | <b>613,883</b>   | 56.3   | <b>57.3</b> | 5.5        | 1,253,703 | <b>1,322,715</b> | 69.5   | <b>70.4</b> | 5.5        | 2,513,931 | <b>2,660,502</b> | 69.1   | <b>70.0</b> | 5.8        |
| 2. 特別の療養環境収益       | 9,771   | <b>10,152</b>  | 1.5    | <b>1.6</b>  | 3.9        | 15,860    | <b>16,015</b>    | 1.5    | <b>1.5</b>  | 1.0        | 30,364    | <b>29,685</b>    | 1.7    | <b>1.6</b>  | -2.2       | 41,160    | <b>42,642</b>    | 1.1    | <b>1.1</b>  | 3.6        |
| 3. 外来診療収益          | 264,053 | <b>267,161</b> | 41.7   | <b>40.8</b> | 1.2        | 399,367   | <b>404,332</b>   | 38.7   | <b>37.7</b> | 1.2        | 449,644   | <b>457,027</b>   | 24.9   | <b>24.3</b> | 1.6        | 938,564   | <b>957,315</b>   | 25.8   | <b>25.2</b> | 2.0        |
| 4. その他の医業収益        | 33,637  | <b>35,893</b>  | 5.3    | <b>5.5</b>  | 6.7        | 33,783    | <b>35,664</b>    | 3.3    | <b>3.3</b>  | 5.6        | 65,912    | <b>66,815</b>    | 3.7    | <b>3.6</b>  | 1.4        | 137,117   | <b>135,369</b>   | 3.8    | <b>3.6</b>  | -1.3       |
| II 介護収益            | 584     | <b>478</b>     | 0.1    | <b>0.1</b>  | -18.2      | 1,838     | <b>1,492</b>     | 0.2    | <b>0.1</b>  | -18.8      | 5,505     | <b>2,766</b>     | 0.3    | <b>0.1</b>  | -49.8      | 5,503     | <b>5,365</b>     | 0.2    | <b>0.1</b>  | -2.5       |
| III 医業・介護費用        | 622,102 | <b>627,353</b> | 98.3   | <b>95.9</b> | 0.8        | 1,003,763 | <b>1,028,662</b> | 97.2   | <b>96.0</b> | 2.5        | 1,760,791 | <b>1,797,419</b> | 97.5   | <b>95.7</b> | 2.1        | 3,588,352 | <b>3,690,097</b> | 98.7   | <b>97.1</b> | 2.8        |
| 1. 給与費             | 341,918 | <b>345,528</b> | 54.1   | <b>52.8</b> | 1.1        | 539,860   | <b>556,447</b>   | 52.3   | <b>51.9</b> | 3.1        | 1,015,024 | <b>1,052,680</b> | 56.2   | <b>56.0</b> | 3.7        | 1,922,420 | <b>2,006,090</b> | 52.9   | <b>52.8</b> | 4.4        |
| 2. 医薬品費            | 75,994  | <b>77,544</b>  | 12.0   | <b>11.9</b> | 2.0        | 127,679   | <b>127,341</b>   | 12.4   | <b>11.9</b> | -0.3       | 176,850   | <b>172,362</b>   | 9.8    | <b>9.2</b>  | -2.5       | 479,040   | <b>482,638</b>   | 13.2   | <b>12.7</b> | 0.8        |
| 3. 給食用材料費          | 6,801   | <b>6,924</b>   | 1.1    | <b>1.1</b>  | 1.8        | 10,613    | <b>10,729</b>    | 1.0    | <b>1.0</b>  | 1.1        | 17,806    | <b>17,959</b>    | 1.0    | <b>1.0</b>  | 0.9        | 33,947    | <b>34,972</b>    | 0.9    | <b>0.9</b>  | 3.0        |
| 4. 診療材料費・医療消耗器具備品費 | 31,692  | <b>31,883</b>  | 5.0    | <b>4.9</b>  | 0.6        | 67,979    | <b>69,783</b>    | 6.6    | <b>6.5</b>  | 2.7        | 125,421   | <b>120,942</b>   | 6.9    | <b>6.4</b>  | -3.6       | 339,833   | <b>340,265</b>   | 9.3    | <b>9.0</b>  | 0.1        |
| 5. 委託費             | 35,596  | <b>36,472</b>  | 5.6    | <b>5.6</b>  | 2.5        | 61,224    | <b>62,427</b>    | 5.9    | <b>5.8</b>  | 2.0        | 106,210   | <b>107,618</b>   | 5.9    | <b>5.7</b>  | 1.3        | 212,023   | <b>212,078</b>   | 5.8    | <b>5.6</b>  | 0.0        |
| 6. 減価償却費           | 26,003  | <b>26,258</b>  | 4.1    | <b>4.0</b>  | 1.0        | 40,871    | <b>42,326</b>    | 4.0    | <b>4.0</b>  | 3.6        | 77,353    | <b>76,764</b>    | 4.3    | <b>4.1</b>  | -0.8       | 166,746   | <b>166,351</b>   | 4.6    | <b>4.4</b>  | -0.2       |
| (再掲)建物減価償却費        | 9,580   | <b>9,553</b>   | 1.5    | <b>1.5</b>  | -0.3       | 15,815    | <b>16,105</b>    | 1.5    | <b>1.5</b>  | 1.8        | 30,734    | <b>28,930</b>    | 1.7    | <b>1.5</b>  | -5.9       | 53,142    | <b>52,946</b>    | 1.5    | <b>1.4</b>  | -0.4       |
| (再掲)医療機器減価償却費      | 8,285   | <b>8,455</b>   | 1.3    | <b>1.3</b>  | 2.1        | 12,356    | <b>13,126</b>    | 1.2    | <b>1.2</b>  | 6.2        | 22,195    | <b>23,856</b>    | 1.2    | <b>1.3</b>  | 7.5        | 62,703    | <b>64,516</b>    | 1.7    | <b>1.7</b>  | 2.9        |
| 7. 設備関係費           | 39,256  | <b>39,172</b>  | 6.2    | <b>6.0</b>  | -0.2       | 58,587    | <b>58,058</b>    | 5.7    | <b>5.4</b>  | -0.9       | 90,382    | <b>89,360</b>    | 5.0    | <b>4.8</b>  | -1.1       | 154,982   | <b>158,506</b>   | 4.3    | <b>4.2</b>  | 2.3        |
| 8. 経費              | 59,676  | <b>59,180</b>  | 9.4    | <b>9.0</b>  | -0.8       | 88,019    | <b>92,605</b>    | 8.5    | <b>8.6</b>  | 5.2        | 129,845   | <b>137,077</b>   | 7.2    | <b>7.3</b>  | 5.6        | 242,546   | <b>251,051</b>   | 6.7    | <b>6.6</b>  | 3.5        |
| 9. その他の医業費用        | 5,167   | <b>4,392</b>   | 0.8    | <b>0.7</b>  | -15.0      | 8,930     | <b>8,946</b>     | 0.9    | <b>0.8</b>  | 0.2        | 21,900    | <b>22,656</b>    | 1.2    | <b>1.2</b>  | 3.5        | 36,816    | <b>38,146</b>    | 1.0    | <b>1.0</b>  | 3.6        |
| IV 損益差額（Ⅰ＋Ⅱ－Ⅲ）     | 10,442  | <b>26,751</b>  | 1.7    | <b>4.1</b>  | —          | 28,938    | <b>42,723</b>    | 2.8    | <b>4.0</b>  | —          | 44,336    | <b>81,590</b>    | 2.5    | <b>4.3</b>  | —          | 47,922    | <b>111,095</b>   | 1.3    | <b>2.9</b>  | —          |
| V その他の医業・介護関連収益    | 11,963  | <b>10,774</b>  | 1.9    | <b>1.6</b>  | -9.9       | 23,487    | <b>26,249</b>    | 2.3    | <b>2.5</b>  | 11.8       | 42,766    | <b>39,430</b>    | 2.4    | <b>2.1</b>  | -7.8       | 142,948   | <b>104,921</b>   | 3.9    | <b>2.8</b>  | -26.6      |
| VI その他の医業・介護関連費用   | 15,653  | <b>11,904</b>  | 2.5    | <b>1.8</b>  | -24.0      | 22,448    | <b>25,530</b>    | 2.2    | <b>2.4</b>  | 13.7       | 43,521    | <b>48,067</b>    | 2.4    | <b>2.6</b>  | 10.4       | 115,493   | <b>124,640</b>   | 3.2    | <b>3.3</b>  | 7.9        |
| VII 総損益差額（Ⅳ＋Ⅴ－Ⅵ）   | 6,752   | <b>25,621</b>  | 1.1    | <b>3.9</b>  | —          | 29,977    | <b>43,442</b>    | 2.9    | <b>4.1</b>  | —          | 43,581    | <b>72,953</b>    | 2.4    | <b>3.9</b>  | —          | 75,378    | <b>91,376</b>    | 2.1    | <b>2.4</b>  | —          |
| VIII 税金            | —       | —              | —      | —           | —          | —         | —                | —      | —           | —          | —         | —                | —      | —           | —          | —         | —                | —      | —           | —          |
| IX 税引後の総損益差額（Ⅶ－Ⅷ）  | —       | —              | —      | —           | —          | —         | —                | —      | —           | —          | —         | —                | —      | —           | —          | —         | —                | —      | —           | —          |
| 施設数                | 89      | <b>89</b>      | —      | —           | —          | 175       | <b>175</b>       | —      | —           | —          | 198       | <b>198</b>       | —      | —           | —          | 78        | <b>78</b>        | —      | —           | —          |
| 平均病床数              | 38      | <b>38</b>      | —      | —           | —          | 71        | <b>71</b>        | —      | —           | —          | 147       | <b>147</b>       | —      | —           | —          | 248       | <b>248</b>       | —      | —           | —          |

## 一般病院（参考）国公立を除く（集計1）

（1施設当たり損益）

|                        | 300～499床  |                  |        |             |            | 500床以上     |                   |        |             |            | 全 体       |                  |        |             |            |
|------------------------|-----------|------------------|--------|-------------|------------|------------|-------------------|--------|-------------|------------|-----------|------------------|--------|-------------|------------|
|                        | 金額        |                  | 構成比率   |             | 金額の<br>伸び率 | 金額         |                   | 構成比率   |             | 金額の<br>伸び率 | 金額        |                  | 構成比率   |             | 金額の<br>伸び率 |
|                        | 前々年(度)    | 前年(度)            | 前々年(度) | 前年(度)       |            | 前々年(度)     | 前年(度)             | 前々年(度) | 前年(度)       |            | 前々年(度)    | 前年(度)            | 前々年(度) | 前年(度)       |            |
|                        | 千円        | 千円               | %      | %           | %          | 千円         | 千円                | %      | %           | %          | 千円        | 千円               | %      | %           | %          |
| I 医業収益                 | 6,139,808 | <b>6,512,618</b> | 99.9   | <b>99.9</b> | 6.1        | 13,105,760 | <b>13,815,538</b> | 99.8   | <b>99.8</b> | 5.4        | 2,654,909 | <b>2,787,138</b> | 99.8   | <b>99.8</b> | 5.0        |
| 1. 入院診療収益              | 4,148,462 | <b>4,464,093</b> | 67.5   | <b>68.4</b> | 7.6        | 8,636,447  | <b>9,241,457</b>  | 65.8   | <b>66.8</b> | 7.0        | 1,758,417 | <b>1,872,022</b> | 66.1   | <b>67.1</b> | 6.5        |
| 2. 特別の療養環境収益           | 99,114    | <b>103,924</b>   | 1.6    | <b>1.6</b>  | 4.9        | 360,374    | <b>364,619</b>    | 2.7    | <b>2.6</b>  | 1.2        | 47,102    | <b>47,933</b>    | 1.8    | <b>1.7</b>  | 1.8        |
| 3. 外来診療収益              | 1,667,978 | <b>1,712,235</b> | 27.1   | <b>26.3</b> | 2.7        | 3,675,872  | <b>3,778,374</b>  | 28.0   | <b>27.3</b> | 2.8        | 753,322   | <b>769,319</b>   | 28.3   | <b>27.6</b> | 2.1        |
| 4. その他の医業収益            | 224,254   | <b>232,366</b>   | 3.6    | <b>3.6</b>  | 3.6        | 433,067    | <b>431,087</b>    | 3.3    | <b>3.1</b>  | -0.5       | 96,068    | <b>97,864</b>    | 3.6    | <b>3.5</b>  | 1.9        |
| II 介護収益                | 9,043     | <b>9,077</b>     | 0.1    | <b>0.1</b>  | 0.4        | 25,679     | <b>26,700</b>     | 0.2    | <b>0.2</b>  | 4.0        | 5,109     | <b>4,192</b>     | 0.2    | <b>0.2</b>  | -17.9      |
| III 医業・介護費用            | 6,150,707 | <b>6,399,468</b> | 100.0  | <b>98.1</b> | 4.0        | 12,857,478 | <b>13,210,300</b> | 97.9   | <b>95.4</b> | 2.7        | 2,620,142 | <b>2,696,289</b> | 98.5   | <b>96.6</b> | 2.9        |
| 1. 給与費                 | 3,182,305 | <b>3,333,210</b> | 51.8   | <b>51.1</b> | 4.7        | 6,392,930  | <b>6,618,655</b>  | 48.7   | <b>47.8</b> | 3.5        | 1,392,943 | <b>1,447,466</b> | 52.4   | <b>51.9</b> | 3.9        |
| 2. 医薬品費                | 894,169   | <b>920,894</b>   | 14.5   | <b>14.1</b> | 3.0        | 2,272,427  | <b>2,290,296</b>  | 17.3   | <b>16.5</b> | 0.8        | 361,430   | <b>364,626</b>   | 13.6   | <b>13.1</b> | 0.9        |
| 3. 給食用材料費              | 54,929    | <b>57,300</b>    | 0.9    | <b>0.9</b>  | 4.3        | 86,831     | <b>88,814</b>     | 0.7    | <b>0.6</b>  | 2.3        | 23,715    | <b>24,307</b>    | 0.9    | <b>0.9</b>  | 2.5        |
| 4. 診療材料費・医療消耗器具備品費     | 588,172   | <b>609,075</b>   | 9.6    | <b>9.3</b>  | 3.6        | 1,319,305  | <b>1,349,668</b>  | 10.0   | <b>9.8</b>  | 2.3        | 229,325   | <b>232,345</b>   | 8.6    | <b>8.3</b>  | 1.3        |
| 5. 委託費                 | 395,360   | <b>400,767</b>   | 6.4    | <b>6.1</b>  | 1.4        | 742,062    | <b>760,896</b>    | 5.7    | <b>5.5</b>  | 2.5        | 159,007   | <b>161,340</b>   | 6.0    | <b>5.8</b>  | 1.5        |
| 6. 減価償却費               | 339,004   | <b>361,601</b>   | 5.5    | <b>5.5</b>  | 6.7        | 704,760    | <b>746,854</b>    | 5.4    | <b>5.4</b>  | 6.0        | 129,410   | <b>134,133</b>   | 4.9    | <b>4.8</b>  | 3.6        |
| (再掲)建物減価償却費            | 109,810   | <b>113,971</b>   | 1.8    | <b>1.7</b>  | 3.8        | 202,594    | <b>203,404</b>    | 1.5    | <b>1.5</b>  | 0.4        | 43,337    | <b>43,378</b>    | 1.6    | <b>1.6</b>  | 0.1        |
| (再掲)医療機器減価償却費          | 110,634   | <b>127,619</b>   | 1.8    | <b>2.0</b>  | 15.4       | 245,181    | <b>248,091</b>    | 1.9    | <b>1.8</b>  | 1.2        | 42,639    | <b>45,798</b>    | 1.6    | <b>1.6</b>  | 7.4        |
| 7. 設備関係費               | 284,108   | <b>287,659</b>   | 4.6    | <b>4.4</b>  | 1.2        | 424,084    | <b>417,740</b>    | 3.2    | <b>3.0</b>  | -1.5       | 120,163   | <b>120,290</b>   | 4.5    | <b>4.3</b>  | 0.1        |
| 8. 経費                  | 355,983   | <b>372,826</b>   | 5.8    | <b>5.7</b>  | 4.7        | 693,509    | <b>703,261</b>    | 5.3    | <b>5.1</b>  | 1.4        | 173,669   | <b>180,554</b>   | 6.5    | <b>6.5</b>  | 4.0        |
| 9. その他の医業費用            | 56,676    | <b>56,136</b>    | 0.9    | <b>0.9</b>  | -1.0       | 221,570    | <b>234,115</b>    | 1.7    | <b>1.7</b>  | 5.7        | 30,480    | <b>31,228</b>    | 1.1    | <b>1.1</b>  | 2.5        |
| IV 損益差額（I＋II－III）      | -1,856    | <b>122,226</b>   | -0.0   | <b>1.9</b>  | —          | 273,961    | <b>631,938</b>    | 2.1    | <b>4.6</b>  | —          | 39,877    | <b>95,040</b>    | 1.5    | <b>3.4</b>  | —          |
| V その他の医業・介護関連収益        | 193,789   | <b>200,485</b>   | 3.2    | <b>3.1</b>  | 3.5        | 451,675    | <b>443,230</b>    | 3.4    | <b>3.2</b>  | -1.9       | 80,955    | <b>76,391</b>    | 3.0    | <b>2.7</b>  | -5.6       |
| VI その他の医業・介護関連費用       | 118,922   | <b>135,860</b>   | 1.9    | <b>2.1</b>  | 14.2       | 406,032    | <b>394,646</b>    | 3.1    | <b>2.9</b>  | -2.8       | 67,035    | <b>71,447</b>    | 2.5    | <b>2.6</b>  | 6.6        |
| VII 総損益差額（IV＋V－VI）     | 73,011    | <b>186,851</b>   | 1.2    | <b>2.9</b>  | —          | 319,604    | <b>680,522</b>    | 2.4    | <b>4.9</b>  | —          | 53,797    | <b>99,984</b>    | 2.0    | <b>3.6</b>  | —          |
| VIII 税金                | —         | —                | —      | —           | —          | —          | —                 | —      | —           | —          | —         | —                | —      | —           | —          |
| IX 税引後の総損益差額（VII－VIII） | —         | —                | —      | —           | —          | —          | —                 | —      | —           | —          | —         | —                | —      | —           | —          |
| 施設数                    | 79        | <b>79</b>        | —      | —           | —          | 27         | <b>27</b>         | —      | —           | —          | 646       | <b>646</b>       | —      | —           | —          |
| 平均病床数                  | 377       | <b>377</b>       | —      | —           | —          | 619        | <b>619</b>        | —      | —           | —          | 171       | <b>171</b>       | —      | —           | —          |

### (3)一般病院 100床あたりの損益状況

一般病院（集計1）

（1施設当たり損益）

|                        | 直近の2事業年(度) |                  |        |             |       |           |                  |        |              |      |           |                  |        |              |       |
|------------------------|------------|------------------|--------|-------------|-------|-----------|------------------|--------|--------------|------|-----------|------------------|--------|--------------|-------|
|                        | 法人・その他     |                  |        |             |       |           |                  |        |              |      |           |                  |        |              |       |
|                        | 医療法人       |                  |        |             |       | 国 立       |                  |        |              |      | 公 立       |                  |        |              |       |
|                        | 金額         |                  | 構成比率   |             | 金額の   | 金額        |                  | 構成比率   |              | 金額の  | 金額        |                  | 構成比率   |              | 金額の   |
|                        | 前々年(度)     | 前年(度)            | 前々年(度) | 前年(度)       | 伸び率   | 前々年(度)    | 前年(度)            | 前々年(度) | 前年(度)        | 伸び率  | 前々年(度)    | 前年(度)            | 前々年(度) | 前年(度)        | 伸び率   |
|                        | 千円         | 千円               | %      | %           | %     | 千円        | 千円               | %      | %            | %    | 千円        | 千円               | %      | %            | %     |
| I 医業収益                 | 1,285,741  | <b>1,345,449</b> | 99.8   | <b>99.9</b> | 4.6   | 1,488,277 | <b>1,583,300</b> | 100.0  | <b>100.0</b> | 6.4  | 1,737,286 | <b>1,842,095</b> | 99.9   | <b>100.0</b> | 6.0   |
| 1. 入院診療収益              | 873,933    | <b>923,919</b>   | 67.8   | <b>68.6</b> | 5.7   | 1,179,124 | <b>1,259,427</b> | 79.2   | <b>79.5</b>  | 6.8  | 1,161,470 | <b>1,251,986</b> | 66.8   | <b>67.9</b>  | 7.8   |
| 2. 特別の療養環境収益           | 15,379     | <b>15,333</b>    | 1.2    | <b>1.1</b>  | -0.3  | 21,363    | <b>22,931</b>    | 1.4    | <b>1.4</b>   | 7.3  | 16,167    | <b>16,264</b>    | 0.9    | <b>0.9</b>   | 0.6   |
| 3. 外来診療収益              | 353,626    | <b>360,951</b>   | 27.4   | <b>26.8</b> | 2.1   | 273,923   | <b>287,066</b>   | 18.4   | <b>18.1</b>  | 4.8  | 501,557   | <b>513,200</b>   | 28.8   | <b>27.8</b>  | 2.3   |
| 4. その他の医業収益            | 42,803     | <b>45,245</b>    | 3.3    | <b>3.4</b>  | 5.7   | 13,868    | <b>13,877</b>    | 0.9    | <b>0.9</b>   | 0.1  | 58,092    | <b>60,645</b>    | 3.3    | <b>3.3</b>   | 4.4   |
| II 介護収益                | 3,108      | <b>1,974</b>     | 0.2    | <b>0.1</b>  | -36.5 | 145       | <b>142</b>       | 0.0    | <b>0.0</b>   | -2.1 | 1,415     | <b>919</b>       | 0.1    | <b>0.0</b>   | -35.1 |
| III 医業・介護費用            | 1,245,534  | <b>1,279,691</b> | 96.6   | <b>95.0</b> | 2.7   | 1,459,231 | <b>1,500,831</b> | 98.0   | <b>94.8</b>  | 2.9  | 1,967,109 | <b>2,026,807</b> | 113.1  | <b>110.0</b> | 3.0   |
| 1. 給与費                 | 693,045    | <b>719,749</b>   | 53.8   | <b>53.4</b> | 3.9   | 759,449   | <b>776,119</b>   | 51.0   | <b>49.0</b>  | 2.2  | 1,015,175 | <b>1,061,086</b> | 58.4   | <b>57.6</b>  | 4.5   |
| 2. 医薬品費                | 137,570    | <b>137,610</b>   | 10.7   | <b>10.2</b> | 0.0   | 209,065   | <b>214,692</b>   | 14.0   | <b>13.6</b>  | 2.7  | 255,702   | <b>256,778</b>   | 14.7   | <b>13.9</b>  | 0.4   |
| 3. 給食用材料費              | 14,282     | <b>14,626</b>    | 1.1    | <b>1.1</b>  | 2.4   | 18,610    | <b>18,811</b>    | 1.3    | <b>1.2</b>   | 1.1  | 10,656    | <b>9,713</b>     | 0.6    | <b>0.5</b>   | -8.8  |
| 4. 診療材料費・医療消耗器具備品費     | 99,140     | <b>100,112</b>   | 7.7    | <b>7.4</b>  | 1.0   | 142,780   | <b>146,501</b>   | 9.6    | <b>9.3</b>   | 2.6  | 179,866   | <b>182,171</b>   | 10.3   | <b>9.9</b>   | 1.3   |
| 5. 委託費                 | 72,193     | <b>72,315</b>    | 5.6    | <b>5.4</b>  | 0.2   | 71,562    | <b>73,121</b>    | 4.8    | <b>4.6</b>   | 2.2  | 181,216   | <b>184,455</b>   | 10.4   | <b>10.0</b>  | 1.8   |
| 6. 減価償却費               | 48,584     | <b>50,679</b>    | 3.8    | <b>3.8</b>  | 4.3   | 92,015    | <b>97,000</b>    | 6.2    | <b>6.1</b>   | 5.4  | 135,332   | <b>135,697</b>   | 7.8    | <b>7.4</b>   | 0.3   |
| (再掲)建物減価償却費            | 18,004     | <b>17,825</b>    | 1.4    | <b>1.3</b>  | -1.0  | 28,761    | <b>29,785</b>    | 1.9    | <b>1.9</b>   | 3.6  | 68,808    | <b>69,320</b>    | 4.0    | <b>3.8</b>   | 0.7   |
| (再掲)医療機器減価償却費          | 14,133     | <b>15,917</b>    | 1.1    | <b>1.2</b>  | 12.6  | 28,010    | <b>33,527</b>    | 1.9    | <b>2.1</b>   | 19.7 | 54,633    | <b>54,196</b>    | 3.1    | <b>2.9</b>   | -0.8  |
| 7. 設備関係費               | 68,845     | <b>68,481</b>    | 5.3    | <b>5.1</b>  | -0.5  | 47,005    | <b>50,439</b>    | 3.2    | <b>3.2</b>   | 7.3  | 68,929    | <b>68,075</b>    | 4.0    | <b>3.7</b>   | -1.2  |
| 8. 経費                  | 99,046     | <b>102,850</b>   | 7.7    | <b>7.6</b>  | 3.8   | 95,793    | <b>100,197</b>   | 6.4    | <b>6.3</b>   | 4.6  | 99,360    | <b>106,460</b>   | 5.7    | <b>5.8</b>   | 7.1   |
| 9. その他の医業費用            | 12,831     | <b>13,268</b>    | 1.0    | <b>1.0</b>  | 3.4   | 22,951    | <b>23,952</b>    | 1.5    | <b>1.5</b>   | 4.4  | 20,873    | <b>22,372</b>    | 1.2    | <b>1.2</b>   | 7.2   |
| IV 損益差額（I＋II－III）      | 43,315     | <b>67,732</b>    | 3.4    | <b>5.0</b>  | —     | 29,191    | <b>82,610</b>    | 2.0    | <b>5.2</b>   | —    | -228,409  | <b>-183,794</b>  | -13.1  | <b>-10.0</b> | —     |
| V その他の医業・介護関連収益        | 28,629     | <b>30,405</b>    | 2.2    | <b>2.3</b>  | 6.2   | 39,125    | <b>35,480</b>    | 2.6    | <b>2.2</b>   | -9.3 | 250,854   | <b>271,382</b>   | 14.4   | <b>14.7</b>  | 8.2   |
| VI その他の医業・介護関連費用       | 31,968     | <b>35,727</b>    | 2.5    | <b>2.7</b>  | 11.8  | 41,946    | <b>43,347</b>    | 2.8    | <b>2.7</b>   | 3.3  | 93,387    | <b>107,182</b>   | 5.4    | <b>5.8</b>   | 14.8  |
| VII 総損益差額（IV＋V－VI）     | 39,976     | <b>62,411</b>    | 3.1    | <b>4.6</b>  | —     | 26,371    | <b>74,744</b>    | 1.8    | <b>4.7</b>   | —    | -70,942   | <b>-19,594</b>   | -4.1   | <b>-1.1</b>  | —     |
| VIII 税金                | 14,615     | <b>18,566</b>    | 1.1    | <b>1.4</b>  | 27.0  | 0         | <b>0</b>         | 0.0    | <b>0.0</b>   | —    | 15        | <b>60</b>        | 0.0    | <b>0.0</b>   | 300.0 |
| IX 税引後の総損益差額（VII－VIII） | 25,361     | <b>43,845</b>    | 2.0    | <b>3.3</b>  | —     | 26,371    | <b>74,744</b>    | 1.8    | <b>4.7</b>   | —    | -70,958   | <b>-19,654</b>   | -4.1   | <b>-1.1</b>  | —     |
| 施設数                    | 424        | <b>424</b>       | —      | —           | —     | 40        | <b>40</b>        | —      | —            | —    | 174       | <b>174</b>       | —      | —            | —     |
| 平均病床数                  | 129        | <b>129</b>       | —      | —           | —     | 401       | <b>401</b>       | —      | —            | —    | 243       | <b>243</b>       | —      | —            | —     |

## 一般病院（集計1）

（1施設当たり損益）

|                        | 直近の2事業年(度) |                  |        |             |      |           |                  |        |              |       |           |                  |        |             |       |
|------------------------|------------|------------------|--------|-------------|------|-----------|------------------|--------|--------------|-------|-----------|------------------|--------|-------------|-------|
|                        | 法人・その他     |                  |        |             |      |           |                  |        |              |       |           |                  |        |             |       |
|                        | 公 的        |                  |        |             |      | 社会保険関係法人  |                  |        |              |       | その他       |                  |        |             |       |
|                        | 金額         |                  | 構成比率   |             | 金額の  | 金額        |                  | 構成比率   |              | 金額の   | 金額        |                  | 構成比率   |             | 金額の   |
|                        | 前々年(度)     | 前年(度)            | 前々年(度) | 前年(度)       | 伸び率  | 前々年(度)    | 前年(度)            | 前々年(度) | 前年(度)        | 伸び率   | 前々年(度)    | 前年(度)            | 前々年(度) | 前年(度)       | 伸び率   |
|                        | 千円         | 千円               | %      | %           | %    | 千円        | 千円               | %      | %            | %     | 千円        | 千円               | %      | %           | %     |
| I 医業収益                 | 2,079,589  | <b>2,189,947</b> | 99.8   | <b>99.8</b> | 5.3  | 1,887,001 | <b>1,984,687</b> | 100.0  | <b>100.0</b> | 5.2   | 1,634,900 | <b>1,721,461</b> | 99.9   | <b>99.9</b> | 5.3   |
| 1. 入院診療収益              | 1,327,994  | <b>1,422,493</b> | 63.7   | <b>64.8</b> | 7.1  | 1,149,348 | <b>1,240,394</b> | 60.9   | <b>62.5</b>  | 7.9   | 1,120,845 | <b>1,197,382</b> | 68.5   | <b>69.5</b> | 6.8   |
| 2. 特別の療養環境収益           | 50,149     | <b>51,923</b>    | 2.4    | <b>2.4</b>  | 3.5  | 32,417    | <b>33,392</b>    | 1.7    | <b>1.7</b>   | 3.0   | 34,199    | <b>34,687</b>    | 2.1    | <b>2.0</b>  | 1.4   |
| 3. 外来診療収益              | 632,243    | <b>646,707</b>   | 30.3   | <b>29.5</b> | 2.3  | 580,876   | <b>588,045</b>   | 30.8   | <b>29.6</b>  | 1.2   | 424,230   | <b>433,696</b>   | 25.9   | <b>25.2</b> | 2.2   |
| 4. その他の医業収益            | 69,203     | <b>68,823</b>    | 3.3    | <b>3.1</b>  | -0.5 | 124,359   | <b>122,856</b>   | 6.6    | <b>6.2</b>   | -1.2  | 55,626    | <b>55,697</b>    | 3.4    | <b>3.2</b>  | 0.1   |
| II 介護収益                | 4,571      | <b>4,683</b>     | 0.2    | <b>0.2</b>  | 2.5  | 899       | <b>909</b>       | 0.0    | <b>0.0</b>   | 1.1   | 2,419     | <b>2,433</b>     | 0.1    | <b>0.1</b>  | 0.6   |
| III 医業・介護費用            | 2,076,914  | <b>2,137,021</b> | 99.7   | <b>97.4</b> | 2.9  | 1,911,747 | <b>1,975,582</b> | 101.3  | <b>99.5</b>  | 3.3   | 1,642,588 | <b>1,692,483</b> | 100.3  | <b>98.2</b> | 3.0   |
| 1. 給与費                 | 1,056,254  | <b>1,090,905</b> | 50.7   | <b>49.7</b> | 3.3  | 981,729   | <b>1,011,256</b> | 52.0   | <b>50.9</b>  | 3.0   | 859,305   | <b>902,121</b>   | 52.5   | <b>52.3</b> | 5.0   |
| 2. 医薬品費                | 376,612    | <b>378,084</b>   | 18.1   | <b>17.2</b> | 0.4  | 297,791   | <b>306,332</b>   | 15.8   | <b>15.4</b>  | 2.9   | 216,932   | <b>220,546</b>   | 13.2   | <b>12.8</b> | 1.7   |
| 3. 給食用材料費              | 13,848     | <b>14,242</b>    | 0.7    | <b>0.6</b>  | 2.8  | 14,133    | <b>14,305</b>    | 0.7    | <b>0.7</b>   | 1.2   | 12,634    | <b>13,029</b>    | 0.8    | <b>0.8</b>  | 3.1   |
| 4. 診療材料費・医療消耗器具備品費     | 200,314    | <b>203,957</b>   | 9.6    | <b>9.3</b>  | 1.8  | 177,524   | <b>182,263</b>   | 9.4    | <b>9.2</b>   | 2.7   | 151,323   | <b>152,339</b>   | 9.2    | <b>8.8</b>  | 0.7   |
| 5. 委託費                 | 119,187    | <b>123,608</b>   | 5.7    | <b>5.6</b>  | 3.7  | 124,860   | <b>128,433</b>   | 6.6    | <b>6.5</b>   | 2.9   | 107,667   | <b>108,824</b>   | 6.6    | <b>6.3</b>  | 1.1   |
| 6. 減価償却費               | 118,150    | <b>128,482</b>   | 5.7    | <b>5.9</b>  | 8.7  | 113,238   | <b>110,897</b>   | 6.0    | <b>5.6</b>   | -2.1  | 92,852    | <b>92,797</b>    | 5.7    | <b>5.4</b>  | -0.1  |
| (再掲)建物減価償却費            | 33,808     | <b>36,993</b>    | 1.6    | <b>1.7</b>  | 9.4  | 33,060    | <b>29,655</b>    | 1.8    | <b>1.5</b>   | -10.3 | 33,603    | <b>32,642</b>    | 2.1    | <b>1.9</b>  | -2.9  |
| (再掲)医療機器減価償却費          | 41,563     | <b>44,299</b>    | 2.0    | <b>2.0</b>  | 6.6  | 40,509    | <b>42,558</b>    | 2.1    | <b>2.1</b>   | 5.1   | 31,253    | <b>32,488</b>    | 1.9    | <b>1.9</b>  | 4.0   |
| 7. 設備関係費               | 66,814     | <b>68,986</b>    | 3.2    | <b>3.1</b>  | 3.3  | 64,888    | <b>68,366</b>    | 3.4    | <b>3.4</b>   | 5.4   | 74,670    | <b>72,814</b>    | 4.6    | <b>4.2</b>  | -2.5  |
| 8. 経費                  | 101,557    | <b>104,597</b>   | 4.9    | <b>4.8</b>  | 3.0  | 119,536   | <b>131,563</b>   | 6.3    | <b>6.6</b>   | 10.1  | 102,656   | <b>105,859</b>   | 6.3    | <b>6.1</b>  | 3.1   |
| 9. その他の医業費用            | 24,178     | <b>24,159</b>    | 1.2    | <b>1.1</b>  | -0.1 | 18,049    | <b>22,167</b>    | 1.0    | <b>1.1</b>   | 22.8  | 24,548    | <b>24,155</b>    | 1.5    | <b>1.4</b>  | -1.6  |
| IV 損益差額（I＋II－III）      | 7,246      | <b>57,609</b>    | 0.3    | <b>2.6</b>  | —    | -23,848   | <b>10,014</b>    | -1.3   | <b>0.5</b>   | —     | -5,269    | <b>31,411</b>    | -0.3   | <b>1.8</b>  | —     |
| V その他の医業・介護関連収益        | 72,564     | <b>71,272</b>    | 3.5    | <b>3.2</b>  | -1.8 | 96,453    | <b>69,209</b>    | 5.1    | <b>3.5</b>   | -28.2 | 55,620    | <b>49,575</b>    | 3.4    | <b>2.9</b>  | -10.9 |
| VI その他の医業・介護関連費用       | 55,455     | <b>58,495</b>    | 2.7    | <b>2.7</b>  | 5.5  | 55,249    | <b>44,630</b>    | 2.9    | <b>2.2</b>   | -19.2 | 38,792    | <b>42,428</b>    | 2.4    | <b>2.5</b>  | 9.4   |
| VII 総損益差額（IV＋V－VI）     | 24,355     | <b>70,386</b>    | 1.2    | <b>3.2</b>  | —    | 17,356    | <b>34,593</b>    | 0.9    | <b>1.7</b>   | —     | 11,559    | <b>38,557</b>    | 0.7    | <b>2.2</b>  | —     |
| VIII 税金                | 2,448      | <b>2,999</b>     | 0.1    | <b>0.1</b>  | 22.5 | 1,995     | <b>1,989</b>     | 0.1    | <b>0.1</b>   | -0.3  | 4,352     | <b>5,529</b>     | 0.3    | <b>0.3</b>  | 27.0  |
| IX 税引後の総損益差額（VII－VIII） | 21,907     | <b>67,387</b>    | 1.1    | <b>3.1</b>  | —    | 15,361    | <b>32,604</b>    | 0.8    | <b>1.6</b>   | —     | 7,206     | <b>33,029</b>    | 0.4    | <b>1.9</b>  | —     |
| 施設数                    | 53         | <b>53</b>        | —      | —           | —    | 27        | <b>27</b>        | —      | —            | —     | 108       | <b>108</b>       | —      | —           | —     |
| 平均病床数                  | 378        | <b>378</b>       | —      | —           | —    | 294       | <b>294</b>       | —      | —            | —     | 234       | <b>234</b>       | —      | —           | —     |

## 一般病院（集計1）

（1施設当たり損益）

|                        | 直近の2事業年(度) |                  |        |              |       |           |                  |        |              |      |           |                  |        |              |       |
|------------------------|------------|------------------|--------|--------------|-------|-----------|------------------|--------|--------------|------|-----------|------------------|--------|--------------|-------|
|                        | 法人・その他     |                  |        |              |       | 個人        |                  |        |              |      | 全体        |                  |        |              |       |
|                        | 法人・その他全体   |                  |        |              |       |           |                  |        |              |      |           |                  |        |              |       |
|                        | 金額         |                  | 構成比率   |              | 金額の   | 金額        |                  | 構成比率   |              | 金額の  | 金額        |                  | 構成比率   |              | 金額の   |
|                        | 前々年(度)     | 前年(度)            | 前々年(度) | 前年(度)        | 伸び率   | 前々年(度)    | 前年(度)            | 前々年(度) | 前年(度)        | 伸び率  | 前々年(度)    | 前年(度)            | 前々年(度) | 前年(度)        | 伸び率   |
|                        | 千円         | 千円               | %      | %            | %     | 千円        | 千円               | %      | %            | %    | 千円        | 千円               | %      | %            | %     |
| I 医業収益                 | 1,597,600  | <b>1,684,186</b> | 99.9   | <b>99.9</b>  | 5.4   | 1,160,270 | <b>1,197,437</b> | 100.0  | <b>100.0</b> | 3.2  | 1,590,262 | <b>1,676,019</b> | 99.9   | <b>99.9</b>  | 5.4   |
| 1. 入院診療収益              | 1,081,921  | <b>1,156,502</b> | 67.6   | <b>68.6</b>  | 6.9   | 628,842   | <b>649,089</b>   | 54.2   | <b>54.2</b>  | 3.2  | 1,074,319 | <b>1,147,988</b> | 67.5   | <b>68.4</b>  | 6.9   |
| 2. 特別の療養環境収益           | 24,022     | <b>24,518</b>    | 1.5    | <b>1.5</b>   | 2.1   | 26,906    | <b>27,100</b>    | 2.3    | <b>2.3</b>   | 0.7  | 24,071    | <b>24,561</b>    | 1.5    | <b>1.5</b>   | 2.0   |
| 3. 外来診療収益              | 438,729    | <b>448,892</b>   | 27.4   | <b>26.6</b>  | 2.3   | 473,575   | <b>490,218</b>   | 40.8   | <b>40.9</b>  | 3.5  | 439,314   | <b>449,585</b>   | 27.6   | <b>26.8</b>  | 2.3   |
| 4. その他の医業収益            | 52,927     | <b>54,274</b>    | 3.3    | <b>3.2</b>   | 2.5   | 30,947    | <b>31,030</b>    | 2.7    | <b>2.6</b>   | 0.3  | 52,559    | <b>53,884</b>    | 3.3    | <b>3.2</b>   | 2.5   |
| II 介護収益                | 2,358      | <b>1,874</b>     | 0.1    | <b>0.1</b>   | -20.5 | 118       | <b>138</b>       | 0.0    | <b>0.0</b>   | 16.9 | 2,320     | <b>1,845</b>     | 0.1    | <b>0.1</b>   | -20.5 |
| III 医業・介護費用            | 1,642,055  | <b>1,690,364</b> | 102.6  | <b>100.3</b> | 2.9   | 1,024,272 | <b>1,052,769</b> | 88.3   | <b>87.9</b>  | 2.8  | 1,631,689 | <b>1,679,666</b> | 102.5  | <b>100.1</b> | 2.9   |
| 1. 給与費                 | 864,219    | <b>898,383</b>   | 54.0   | <b>53.3</b>  | 4.0   | 508,697   | <b>527,136</b>   | 43.8   | <b>44.0</b>  | 3.6  | 858,254   | <b>892,154</b>   | 53.9   | <b>53.2</b>  | 3.9   |
| 2. 医薬品費                | 223,039    | <b>225,003</b>   | 13.9   | <b>13.3</b>  | 0.9   | 155,443   | <b>160,952</b>   | 13.4   | <b>13.4</b>  | 3.5  | 221,905   | <b>223,929</b>   | 13.9   | <b>13.3</b>  | 0.9   |
| 3. 給食用材料費              | 13,467     | <b>13,476</b>    | 0.8    | <b>0.8</b>   | 0.1   | 15,014    | <b>15,069</b>    | 1.3    | <b>1.3</b>   | 0.4  | 13,493    | <b>13,503</b>    | 0.8    | <b>0.8</b>   | 0.1   |
| 4. 診療材料費・医療消耗器具備品費     | 147,752    | <b>149,837</b>   | 9.2    | <b>8.9</b>   | 1.4   | 53,151    | <b>55,166</b>    | 4.6    | <b>4.6</b>   | 3.8  | 146,165   | <b>148,248</b>   | 9.2    | <b>8.8</b>   | 1.4   |
| 5. 委託費                 | 113,433    | <b>115,327</b>   | 7.1    | <b>6.8</b>   | 1.7   | 80,065    | <b>79,333</b>    | 6.9    | <b>6.6</b>   | -0.9 | 112,873   | <b>114,723</b>   | 7.1    | <b>6.8</b>   | 1.6   |
| 6. 減価償却費               | 93,039     | <b>95,426</b>    | 5.8    | <b>5.7</b>   | 2.6   | 32,743    | <b>34,044</b>    | 2.8    | <b>2.8</b>   | 4.0  | 92,027    | <b>94,397</b>    | 5.8    | <b>5.6</b>   | 2.6   |
| (再掲)建物減価償却費            | 36,959     | <b>37,203</b>    | 2.3    | <b>2.2</b>   | 0.7   | 9,443     | <b>9,441</b>     | 0.8    | <b>0.8</b>   | -0.0 | 36,497    | <b>36,738</b>    | 2.3    | <b>2.2</b>   | 0.7   |
| (再掲)医療機器減価償却費          | 32,941     | <b>34,564</b>    | 2.1    | <b>2.0</b>   | 4.9   | 13,492    | <b>14,999</b>    | 1.2    | <b>1.3</b>   | 11.2 | 32,614    | <b>34,236</b>    | 2.0    | <b>2.0</b>   | 5.0   |
| 7. 設備関係費               | 67,212     | <b>67,352</b>    | 4.2    | <b>4.0</b>   | 0.2   | 91,545    | <b>92,895</b>    | 7.9    | <b>7.8</b>   | 1.5  | 67,620    | <b>67,781</b>    | 4.2    | <b>4.0</b>   | 0.2   |
| 8. 経費                  | 100,642    | <b>105,552</b>   | 6.3    | <b>6.3</b>   | 4.9   | 80,601    | <b>80,444</b>    | 6.9    | <b>6.7</b>   | -0.2 | 100,306   | <b>105,130</b>   | 6.3    | <b>6.3</b>   | 4.8   |
| 9. その他の医業費用            | 19,251     | <b>20,007</b>    | 1.2    | <b>1.2</b>   | 3.9   | 7,014     | <b>7,729</b>     | 0.6    | <b>0.6</b>   | 10.2 | 19,046    | <b>19,801</b>    | 1.2    | <b>1.2</b>   | 4.0   |
| IV 損益差額（I＋II－III）      | -42,097    | <b>-4,303</b>    | -2.6   | <b>-0.3</b>  | —     | 136,116   | <b>144,805</b>   | 11.7   | <b>12.1</b>  | —    | -39,107   | <b>-1,802</b>    | -2.5   | <b>-0.1</b>  | —     |
| V その他の医業・介護関連収益        | 98,798     | <b>101,875</b>   | 6.2    | <b>6.0</b>   | 3.1   | 14,271    | <b>15,327</b>    | 1.2    | <b>1.3</b>   | 7.4  | 97,380    | <b>100,423</b>   | 6.1    | <b>6.0</b>   | 3.1   |
| VI その他の医業・介護関連費用       | 53,531     | <b>58,823</b>    | 3.3    | <b>3.5</b>   | 9.9   | 18,949    | <b>22,861</b>    | 1.6    | <b>1.9</b>   | 20.6 | 52,951    | <b>58,220</b>    | 3.3    | <b>3.5</b>   | 10.0  |
| VII 総損益差額（IV＋V－VI）     | 3,170      | <b>38,749</b>    | 0.2    | <b>2.3</b>   | —     | 131,437   | <b>137,271</b>   | 11.3   | <b>11.5</b>  | —    | 5,322     | <b>40,402</b>    | 0.3    | <b>2.4</b>   | —     |
| VIII 税金                | 5,863      | <b>7,418</b>     | 0.4    | <b>0.4</b>   | 26.5  | —         | —                | —      | —            | —    | —         | —                | —      | —            | —     |
| IX 税引後の総損益差額（VII－VIII） | -2,693     | <b>31,331</b>    | -0.2   | <b>1.9</b>   | —     | —         | —                | —      | —            | —    | —         | —                | —      | —            | —     |
| 施設数                    | 826        | <b>826</b>       | —      | —            | —     | 34        | <b>34</b>        | —      | —            | —    | 860       | <b>860</b>       | —      | —            | —     |
| 平均病床数                  | 201        | <b>201</b>       | —      | —            | —     | 83        | <b>83</b>        | —      | —            | —    | 197       | <b>197</b>       | —      | —            | —     |

（注）個人立の病院の総損益差額からは、開設者の報酬となる部分以外に、建物、設備について現存物の価値以上の改善を行うための内部資金に充てられることが考えられる。

## 一般病院（集計1）

（1施設当たり損益）

|                        | 直近の2事業年(度) |                  |        |             |       |           |                  |        |              |       |
|------------------------|------------|------------------|--------|-------------|-------|-----------|------------------|--------|--------------|-------|
|                        | (参考)国公立を除く |                  |        |             |       | (参考)国公立   |                  |        |              |       |
|                        | 金額         |                  | 構成比率   |             | 金額の   | 金額        |                  | 構成比率   |              | 金額の   |
|                        | 前々年(度)     | 前年(度)            | 前々年(度) | 前年(度)       | 伸び率   | 前々年(度)    | 前年(度)            | 前々年(度) | 前年(度)        | 伸び率   |
|                        | 千円         | 千円               | %      | %           | %     | 千円        | 千円               | %      | %            | %     |
| I 医業収益                 | 1,548,905  | <b>1,626,048</b> | 99.8   | <b>99.8</b> | 5.0   | 1,668,817 | <b>1,770,935</b> | 99.9   | <b>100.0</b> | 6.1   |
| 1. 入院診療収益              | 1,025,881  | <b>1,092,159</b> | 66.1   | <b>67.1</b> | 6.5   | 1,166,324 | <b>1,254,032</b> | 69.8   | <b>70.8</b>  | 7.5   |
| 2. 特別の療養環境収益           | 27,480     | <b>27,965</b>    | 1.8    | <b>1.7</b>  | 1.8   | 17,596    | <b>18,097</b>    | 1.1    | <b>1.0</b>   | 2.8   |
| 3. 外来診療収益              | 439,497    | <b>448,830</b>   | 28.3   | <b>27.6</b> | 2.1   | 438,966   | <b>451,021</b>   | 26.3   | <b>25.5</b>  | 2.7   |
| 4. その他の医業収益            | 56,047     | <b>57,095</b>    | 3.6    | <b>3.5</b>  | 1.9   | 45,932    | <b>47,785</b>    | 2.8    | <b>2.7</b>   | 4.0   |
| II 介護収益                | 2,981      | <b>2,445</b>     | 0.2    | <b>0.2</b>  | -18.0 | 1,066     | <b>705</b>       | 0.1    | <b>0.0</b>   | -33.9 |
| III 医業・介護費用            | 1,528,621  | <b>1,573,047</b> | 98.5   | <b>96.6</b> | 2.9   | 1,827,461 | <b>1,882,183</b> | 109.4  | <b>106.2</b> | 3.0   |
| 1. 給与費                 | 812,659    | <b>844,469</b>   | 52.4   | <b>51.9</b> | 3.9   | 944,860   | <b>982,730</b>   | 56.6   | <b>55.5</b>  | 4.0   |
| 2. 医薬品費                | 210,862    | <b>212,727</b>   | 13.6   | <b>13.1</b> | 0.9   | 242,879   | <b>245,206</b>   | 14.5   | <b>13.8</b>  | 1.0   |
| 3. 給食用材料費              | 13,836     | <b>14,181</b>    | 0.9    | <b>0.9</b>  | 2.5   | 12,843    | <b>12,215</b>    | 0.8    | <b>0.7</b>   | -4.9  |
| 4. 診療材料費・医療消耗器具備品費     | 133,791    | <b>135,553</b>   | 8.6    | <b>8.3</b>  | 1.3   | 169,669   | <b>172,363</b>   | 10.2   | <b>9.7</b>   | 1.6   |
| 5. 委託費                 | 92,767     | <b>94,128</b>    | 6.0    | <b>5.8</b>  | 1.5   | 151,065   | <b>153,842</b>   | 9.0    | <b>8.7</b>   | 1.8   |
| 6. 減価償却費               | 75,499     | <b>78,255</b>    | 4.9    | <b>4.8</b>  | 3.7   | 123,421   | <b>125,057</b>   | 7.4    | <b>7.1</b>   | 1.3   |
| (再掲)建物減価償却費            | 25,283     | <b>25,307</b>    | 1.6    | <b>1.6</b>  | 0.1   | 57,797    | <b>58,449</b>    | 3.5    | <b>3.3</b>   | 1.1   |
| (再掲)医療機器減価償却費          | 24,876     | <b>26,719</b>    | 1.6    | <b>1.6</b>  | 7.4   | 47,312    | <b>48,513</b>    | 2.8    | <b>2.7</b>   | 2.5   |
| 7. 設備関係費               | 70,105     | <b>70,179</b>    | 4.5    | <b>4.3</b>  | 0.1   | 62,901    | <b>63,226</b>    | 3.8    | <b>3.6</b>   | 0.5   |
| 8. 経費                  | 101,320    | <b>105,337</b>   | 6.5    | <b>6.5</b>  | 4.0   | 98,379    | <b>104,738</b>   | 5.9    | <b>5.9</b>   | 6.5   |
| 9. その他の医業費用            | 17,783     | <b>18,219</b>    | 1.1    | <b>1.1</b>  | 2.5   | 21,445    | <b>22,807</b>    | 1.3    | <b>1.3</b>   | 6.4   |
| IV 損益差額(Ⅰ＋Ⅱ－Ⅲ)         | 23,265     | <b>55,447</b>    | 1.5    | <b>3.4</b>  | —     | -157,578  | <b>-110,542</b>  | -9.4   | <b>-6.2</b>  | —     |
| V その他の医業・介護関連収益        | 47,230     | <b>44,568</b>    | 3.0    | <b>2.7</b>  | -5.6  | 192,636   | <b>206,517</b>   | 11.5   | <b>11.7</b>  | 7.2   |
| VI その他の医業・介護関連費用       | 39,109     | <b>41,683</b>    | 2.5    | <b>2.6</b>  | 6.6   | 79,243    | <b>89,630</b>    | 4.7    | <b>5.1</b>   | 13.1  |
| VII 総損益差額(Ⅳ＋Ⅴ－Ⅵ)       | 31,386     | <b>58,332</b>    | 2.0    | <b>3.6</b>  | —     | -44,185   | <b>6,345</b>     | -2.6   | <b>0.4</b>   | —     |
| VIII 税金                | —          | —                | —      | —           | —     | 11        | <b>43</b>        | 0.0    | <b>0.0</b>   | 290.9 |
| IX 税引後の総損益差額(VII－VIII) | —          | —                | —      | —           | —     | -44,196   | <b>6,302</b>     | -2.6   | <b>0.4</b>   | —     |
| 施設数                    | 646        | <b>646</b>       | —      | —           | —     | 214       | <b>214</b>       | —      | —            | —     |
| 平均病床数                  | 171        | <b>171</b>       | —      | —           | —     | 272       | <b>272</b>       | —      | —            | —     |

# (4) 一般診療所 主たる診療科別の損益状況

一般診療所(個人) (集計2)

(1施設当たり損益)

|                   | 入院診療収益あり |         |        |       |            |        |       |        |       |            |        |       |        |       |            |         |         |        |       |            |
|-------------------|----------|---------|--------|-------|------------|--------|-------|--------|-------|------------|--------|-------|--------|-------|------------|---------|---------|--------|-------|------------|
|                   | 内科       |         |        |       |            | 小児科    |       |        |       |            | 精神科    |       |        |       |            | 外科      |         |        |       |            |
|                   | 金額       |         | 構成比率   |       | 金額の<br>伸び率 | 金額     |       | 構成比率   |       | 金額の<br>伸び率 | 金額     |       | 構成比率   |       | 金額の<br>伸び率 | 金額      |         | 構成比率   |       | 金額の<br>伸び率 |
|                   | 前々年(度)   | 前年(度)   | 前々年(度) | 前年(度) |            | 前々年(度) | 前年(度) | 前々年(度) | 前年(度) |            | 前々年(度) | 前年(度) | 前々年(度) | 前年(度) |            | 前々年(度)  | 前年(度)   | 前々年(度) | 前年(度) |            |
|                   | 千円       | 千円      | %      | %     | %          | 千円     | 千円    | %      | %     | %          | 千円     | 千円    | %      | %     | %          | 千円      | 千円      | %      | %     | %          |
| I 医業収益            | 139,563  | 141,709 | 99.8   | 99.9  | 1.5        | —      | —     | —      | —     | —          | —      | —     | —      | —     | —          | 290,563 | 286,344 | 97.7   | 97.8  | -1.5       |
| 1. 保険診療収益         | 130,124  | 128,191 | 93.1   | 90.3  | -1.5       | —      | —     | —      | —     | —          | —      | —     | —      | —     | —          | 264,996 | 261,692 | 89.1   | 89.4  | -1.2       |
| (再掲)入院診療収益        | 30,146   | 29,739  | 21.6   | 21.0  | -1.4       | —      | —     | —      | —     | —          | —      | —     | —      | —     | —          | 66,712  | 66,475  | 22.4   | 22.7  | -0.4       |
| (再掲)外来診療収益        | 99,978   | 98,452  | 71.5   | 69.4  | -1.5       | —      | —     | —      | —     | —          | —      | —     | —      | —     | —          | 198,284 | 195,217 | 66.6   | 66.7  | -1.5       |
| 2. 公害等診療収益        | 140      | 178     | 0.1    | 0.1   | 27.1       | —      | —     | —      | —     | —          | —      | —     | —      | —     | —          | 2,920   | 3,055   | 1.0    | 1.0   | 4.6        |
| 3. その他の診療収益       | 4,351    | 6,905   | 3.1    | 4.9   | 58.7       | —      | —     | —      | —     | —          | —      | —     | —      | —     | —          | 19,232  | 17,441  | 6.5    | 6.0   | -9.3       |
| 4. その他の医業収益       | 4,948    | 6,435   | 3.5    | 4.5   | 30.1       | —      | —     | —      | —     | —          | —      | —     | —      | —     | —          | 3,415   | 4,156   | 1.1    | 1.4   | 21.7       |
| II 介護収益           | 266      | 199     | 0.2    | 0.1   | -25.2      | —      | —     | —      | —     | —          | —      | —     | —      | —     | —          | 6,948   | 6,399   | 2.3    | 2.2   | -7.9       |
| 1. 施設サービス収益       | 0        | 0       | 0.0    | 0.0   | —          | —      | —     | —      | —     | —          | —      | —     | —      | —     | —          | 6,914   | 6,353   | 2.3    | 2.2   | -8.1       |
| 2. 居宅サービス収益       | 221      | 175     | 0.2    | 0.1   | -20.8      | —      | —     | —      | —     | —          | —      | —     | —      | —     | —          | 35      | 45      | 0.0    | 0.0   | 28.6       |
| (再掲)短期入所療養介護分     | 0        | 0       | 0.0    | 0.0   | —          | —      | —     | —      | —     | —          | —      | —     | —      | —     | —          | 0       | 0       | 0.0    | 0.0   | —          |
| 3. その他の介護収益       | 45       | 24      | 0.0    | 0.0   | -46.7      | —      | —     | —      | —     | —          | —      | —     | —      | —     | —          | 0       | 0       | 0.0    | 0.0   | —          |
| III 医業・介護費用       | 119,049  | 120,169 | 85.1   | 84.7  | 0.9        | —      | —     | —      | —     | —          | —      | —     | —      | —     | —          | 266,532 | 263,154 | 89.6   | 89.9  | -1.3       |
| 1. 給与費            | 55,338   | 55,087  | 39.6   | 38.8  | -0.5       | —      | —     | —      | —     | —          | —      | —     | —      | —     | —          | 91,247  | 89,514  | 30.7   | 30.6  | -1.9       |
| 2. 医薬品費           | 23,535   | 23,590  | 16.8   | 16.6  | 0.2        | —      | —     | —      | —     | —          | —      | —     | —      | —     | —          | 103,286 | 96,956  | 34.7   | 33.1  | -6.1       |
| 3. 材料費            | 4,840    | 3,953   | 3.5    | 2.8   | -18.3      | —      | —     | —      | —     | —          | —      | —     | —      | —     | —          | 8,579   | 9,260   | 2.9    | 3.2   | 7.9        |
| 4. 委託費            | 3,668    | 4,881   | 2.6    | 3.4   | 33.1       | —      | —     | —      | —     | —          | —      | —     | —      | —     | —          | 12,011  | 11,710  | 4.0    | 4.0   | -2.5       |
| 5. 減価償却費          | 4,043    | 4,294   | 2.9    | 3.0   | 6.2        | —      | —     | —      | —     | —          | —      | —     | —      | —     | —          | 7,664   | 8,302   | 2.6    | 2.8   | 8.3        |
| (再掲)建物減価償却費       | 1,091    | 1,037   | 0.8    | 0.7   | -4.9       | —      | —     | —      | —     | —          | —      | —     | —      | —     | —          | 3,465   | 2,913   | 1.2    | 1.0   | -15.9      |
| (再掲)医療機器減価償却費     | 1,376    | 1,888   | 1.0    | 1.3   | 37.2       | —      | —     | —      | —     | —          | —      | —     | —      | —     | —          | 2,608   | 3,401   | 0.9    | 1.2   | 30.4       |
| 6. その他の医業・介護費用    | 27,625   | 28,364  | 19.8   | 20.0  | 2.7        | —      | —     | —      | —     | —          | —      | —     | —      | —     | —          | 43,745  | 47,412  | 14.7   | 16.2  | 8.4        |
| IV 損益差額(Ⅰ＋Ⅱ－Ⅲ)    | 20,779   | 21,740  | 14.9   | 15.3  | —          | —      | —     | —      | —     | —          | —      | —     | —      | —     | —          | 30,979  | 29,589  | 10.4   | 10.1  | —          |
| V 税金              | —        | —       | —      | —     | —          | —      | —     | —      | —     | —          | —      | —     | —      | —     | —          | —       | —       | —      | —     | —          |
| VI 税引後の総損益差額(Ⅳ－Ⅴ) | —        | —       | —      | —     | —          | —      | —     | —      | —     | —          | —      | —     | —      | —     | —          | —       | —       | —      | —     | —          |
| 施設数               | 8        | 8       | —      | —     | —          | 0      | 0     | —      | —     | —          | 0      | 0     | —      | —     | —          | 5       | 5       | —      | —     | —          |



## 一般診療所(個人) (集計2)

(1施設当たり損益)

|                   | 入院診療収益あり |                |        |              |            |         |                |        |              |            |         |                |        |              |            |        |       |        |       |            |
|-------------------|----------|----------------|--------|--------------|------------|---------|----------------|--------|--------------|------------|---------|----------------|--------|--------------|------------|--------|-------|--------|-------|------------|
|                   | 整形外科     |                |        |              |            | 産婦人科    |                |        |              |            | 眼科      |                |        |              |            | 耳鼻咽喉科  |       |        |       |            |
|                   | 金額       |                | 構成比率   |              | 金額の<br>伸び率 | 金額      |                | 構成比率   |              | 金額の<br>伸び率 | 金額      |                | 構成比率   |              | 金額の<br>伸び率 | 金額     |       | 構成比率   |       | 金額の<br>伸び率 |
|                   | 前々年(度)   | 前年(度)          | 前々年(度) | 前年(度)        |            | 前々年(度)  | 前年(度)          | 前々年(度) | 前年(度)        |            | 前々年(度)  | 前年(度)          | 前々年(度) | 前年(度)        |            | 前々年(度) | 前年(度) | 前々年(度) | 前年(度) |            |
|                   | 千円       | 千円             | %      | %            | %          | 千円      | 千円             | %      | %            | %          | 千円      | 千円             | %      | %            | %          | 千円     | 千円    | %      | %     | %          |
| I 医業収益            | 281,880  | <b>287,225</b> | 100.0  | <b>100.0</b> | 1.9        | 230,103 | <b>246,122</b> | 100.0  | <b>100.0</b> | 7.0        | 202,898 | <b>198,544</b> | 100.0  | <b>100.0</b> | -2.1       | *      | *     | *      | *     | —          |
| 1. 保険診療収益         | 225,740  | <b>225,108</b> | 80.1   | <b>78.4</b>  | -0.3       | 98,463  | <b>103,249</b> | 42.8   | <b>42.0</b>  | 4.9        | 201,057 | <b>196,462</b> | 99.1   | <b>99.0</b>  | -2.3       | *      | *     | *      | *     | —          |
| (再掲)入院診療収益        | 68,058   | <b>70,412</b>  | 24.1   | <b>24.5</b>  | 3.5        | 33,529  | <b>36,364</b>  | 14.6   | <b>14.8</b>  | 8.5        | 40,068  | <b>40,000</b>  | 19.7   | <b>20.1</b>  | -0.2       | *      | *     | *      | *     | —          |
| (再掲)外来診療収益        | 157,682  | <b>154,696</b> | 55.9   | <b>53.9</b>  | -1.9       | 64,934  | <b>66,885</b>  | 28.2   | <b>27.2</b>  | 3.0        | 160,990 | <b>156,462</b> | 79.3   | <b>78.8</b>  | -2.8       | *      | *     | *      | *     | —          |
| 2. 公害等診療収益        | 35,192   | <b>40,093</b>  | 12.5   | <b>14.0</b>  | 13.9       | 4       | <b>7</b>       | 0.0    | <b>0.0</b>   | 75.0       | 35      | <b>38</b>      | 0.0    | <b>0.0</b>   | 8.6        | *      | *     | *      | *     | —          |
| 3. その他の診療収益       | 18,021   | <b>18,932</b>  | 6.4    | <b>6.6</b>   | 5.1        | 117,609 | <b>126,807</b> | 51.1   | <b>51.5</b>  | 7.8        | 682     | <b>632</b>     | 0.3    | <b>0.3</b>   | -7.3       | *      | *     | *      | *     | —          |
| 4. その他の医業収益       | 2,926    | <b>3,093</b>   | 1.0    | <b>1.1</b>   | 5.7        | 14,027  | <b>16,059</b>  | 6.1    | <b>6.5</b>   | 14.5       | 1,124   | <b>1,412</b>   | 0.6    | <b>0.7</b>   | 25.6       | *      | *     | *      | *     | —          |
| II 介護収益           | 0        | <b>0</b>       | 0.0    | <b>0.0</b>   | —          | 0       | <b>0</b>       | 0.0    | <b>0.0</b>   | —          | 0       | <b>0</b>       | 0.0    | <b>0.0</b>   | —          | *      | *     | *      | *     | —          |
| 1. 施設サービス収益       | 0        | <b>0</b>       | 0.0    | <b>0.0</b>   | —          | 0       | <b>0</b>       | 0.0    | <b>0.0</b>   | —          | 0       | <b>0</b>       | 0.0    | <b>0.0</b>   | —          | *      | *     | *      | *     | —          |
| 2. 居宅サービス収益       | 0        | <b>0</b>       | 0.0    | <b>0.0</b>   | —          | 0       | <b>0</b>       | 0.0    | <b>0.0</b>   | —          | 0       | <b>0</b>       | 0.0    | <b>0.0</b>   | —          | *      | *     | *      | *     | —          |
| (再掲)短期入所療養介護分     | 0        | <b>0</b>       | 0.0    | <b>0.0</b>   | —          | 0       | <b>0</b>       | 0.0    | <b>0.0</b>   | —          | 0       | <b>0</b>       | 0.0    | <b>0.0</b>   | —          | *      | *     | *      | *     | —          |
| 3. その他の介護収益       | 0        | <b>0</b>       | 0.0    | <b>0.0</b>   | —          | 0       | <b>0</b>       | 0.0    | <b>0.0</b>   | —          | 0       | <b>0</b>       | 0.0    | <b>0.0</b>   | —          | *      | *     | *      | *     | —          |
| III 医業・介護費用       | 239,469  | <b>242,704</b> | 85.0   | <b>84.5</b>  | 1.4        | 186,560 | <b>188,245</b> | 81.1   | <b>76.5</b>  | 0.9        | 159,588 | <b>147,515</b> | 78.7   | <b>74.3</b>  | -7.6       | *      | *     | *      | *     | —          |
| 1. 給与費            | 120,384  | <b>125,485</b> | 42.7   | <b>43.7</b>  | 4.2        | 91,361  | <b>92,440</b>  | 39.7   | <b>37.6</b>  | 1.2        | 58,705  | <b>56,040</b>  | 28.9   | <b>28.2</b>  | -4.5       | *      | *     | *      | *     | —          |
| 2. 医薬品費           | 47,539   | <b>46,312</b>  | 16.9   | <b>16.1</b>  | -2.6       | 13,557  | <b>13,954</b>  | 5.9    | <b>5.7</b>   | 2.9        | 14,712  | <b>14,138</b>  | 7.3    | <b>7.1</b>   | -3.9       | *      | *     | *      | *     | —          |
| 3. 材料費            | 18,904   | <b>18,879</b>  | 6.7    | <b>6.6</b>   | -0.1       | 12,360  | <b>12,929</b>  | 5.4    | <b>5.3</b>   | 4.6        | 16,547  | <b>15,875</b>  | 8.2    | <b>8.0</b>   | -4.1       | *      | *     | *      | *     | —          |
| 4. 委託費            | 7,116    | <b>6,943</b>   | 2.5    | <b>2.4</b>   | -2.4       | 10,044  | <b>10,160</b>  | 4.4    | <b>4.1</b>   | 1.2        | 5,310   | <b>5,208</b>   | 2.6    | <b>2.6</b>   | -1.9       | *      | *     | *      | *     | —          |
| 5. 減価償却費          | 8,026    | <b>8,035</b>   | 2.8    | <b>2.8</b>   | 0.1        | 11,977  | <b>11,436</b>  | 5.2    | <b>4.6</b>   | -4.5       | 6,102   | <b>5,665</b>   | 3.0    | <b>2.9</b>   | -7.2       | *      | *     | *      | *     | —          |
| (再掲)建物減価償却費       | 3,944    | <b>4,377</b>   | 1.4    | <b>1.5</b>   | 11.0       | 4,473   | <b>4,390</b>   | 1.9    | <b>1.8</b>   | -1.9       | 2,313   | <b>2,264</b>   | 1.1    | <b>1.1</b>   | -2.1       | *      | *     | *      | *     | —          |
| (再掲)医療機器減価償却費     | 2,149    | <b>1,702</b>   | 0.8    | <b>0.6</b>   | -20.8      | 1,320   | <b>1,425</b>   | 0.6    | <b>0.6</b>   | 8.0        | 3,165   | <b>2,720</b>   | 1.6    | <b>1.4</b>   | -14.1      | *      | *     | *      | *     | —          |
| 6. その他の医業・介護費用    | 37,500   | <b>37,051</b>  | 13.3   | <b>12.9</b>  | -1.2       | 47,261  | <b>47,326</b>  | 20.5   | <b>19.2</b>  | 0.1        | 58,211  | <b>50,589</b>  | 28.7   | <b>25.5</b>  | -13.1      | *      | *     | *      | *     | —          |
| IV 損益差額(Ⅰ+Ⅱ-Ⅲ)    | 42,410   | <b>44,521</b>  | 15.0   | <b>15.5</b>  | —          | 43,543  | <b>57,877</b>  | 18.9   | <b>23.5</b>  | —          | 43,310  | <b>51,029</b>  | 21.3   | <b>25.7</b>  | —          | *      | *     | *      | *     | —          |
| V 税金              | —        | —              | —      | —            | —          | —       | —              | —      | —            | —          | —       | —              | —      | —            | —          | —      | —     | —      | —     | —          |
| VI 税引後の総損益差額(Ⅳ-V) | —        | —              | —      | —            | —          | —       | —              | —      | —            | —          | —       | —              | —      | —            | —          | —      | —     | —      | —     | —          |
| 施設数               | 4        | <b>4</b>       | —      | —            | —          | 11      | <b>11</b>      | —      | —            | —          | 6       | <b>6</b>       | —      | —            | —          | *      | *     | —      | —     | —          |

## 一般診療所(個人) (集計2)

(1施設当たり損益)

|                   | 入院診療収益あり |       |        |       |            |        |       |        |       |            |         |                |        |             |            |
|-------------------|----------|-------|--------|-------|------------|--------|-------|--------|-------|------------|---------|----------------|--------|-------------|------------|
|                   | 皮膚科      |       |        |       |            | その他    |       |        |       |            | 全体      |                |        |             |            |
|                   | 金額       |       | 構成比率   |       | 金額の<br>伸び率 | 金額     |       | 構成比率   |       | 金額の<br>伸び率 | 金額      |                | 構成比率   |             | 金額の<br>伸び率 |
|                   | 前々年(度)   | 前年(度) | 前々年(度) | 前年(度) |            | 前々年(度) | 前年(度) | 前々年(度) | 前年(度) |            | 前々年(度)  | 前年(度)          | 前々年(度) | 前年(度)       |            |
|                   | 千円       | 千円    | %      | %     | %          | 千円     | 千円    | %      | %     | %          | 千円      | 千円             | %      | %           | %          |
| I 医業収益            | —        | —     | —      | —     | —          | *      | *     | *      | *     | —          | 212,225 | <b>216,691</b> | 99.5   | <b>99.6</b> | 2.1        |
| 1. 保険診療収益         | —        | —     | —      | —     | —          | *      | *     | *      | *     | —          | 159,634 | <b>159,267</b> | 74.9   | <b>73.2</b> | -0.2       |
| (再掲)入院診療収益        | —        | —     | —      | —     | —          | *      | *     | *      | *     | —          | 40,802  | <b>41,805</b>  | 19.1   | <b>19.2</b> | 2.5        |
| (再掲)外来診療収益        | —        | —     | —      | —     | —          | *      | *     | *      | *     | —          | 118,832 | <b>117,461</b> | 55.7   | <b>54.0</b> | -1.2       |
| 2. 公害等診療収益        | —        | —     | —      | —     | —          | *      | *     | *      | *     | —          | 4,354   | <b>4,927</b>   | 2.0    | <b>2.3</b>  | 13.2       |
| 3. その他の診療収益       | —        | —     | —      | —     | —          | *      | *     | *      | *     | —          | 41,690  | <b>44,912</b>  | 19.5   | <b>20.6</b> | 7.7        |
| 4. その他の医業収益       | —        | —     | —      | —     | —          | *      | *     | *      | *     | —          | 6,547   | <b>7,585</b>   | 3.1    | <b>3.5</b>  | 15.9       |
| II 介護収益           | —        | —     | —      | —     | —          | *      | *     | *      | *     | —          | 1,024   | <b>933</b>     | 0.5    | <b>0.4</b>  | -8.9       |
| 1. 施設サービス収益       | —        | —     | —      | —     | —          | *      | *     | *      | *     | —          | 960     | <b>882</b>     | 0.5    | <b>0.4</b>  | -8.1       |
| 2. 居宅サービス収益       | —        | —     | —      | —     | —          | *      | *     | *      | *     | —          | 54      | <b>45</b>      | 0.0    | <b>0.0</b>  | -16.7      |
| (再掲)短期入所療養介護分     | —        | —     | —      | —     | —          | *      | *     | *      | *     | —          | 0       | <b>0</b>       | 0.0    | <b>0.0</b>  | —          |
| 3. その他の介護収益       | —        | —     | —      | —     | —          | *      | *     | *      | *     | —          | 10      | <b>5</b>       | 0.0    | <b>0.0</b>  | -50.0      |
| III 医業・介護費用       | —        | —     | —      | —     | —          | *      | *     | *      | *     | —          | 178,053 | <b>176,485</b> | 83.5   | <b>81.1</b> | -0.9       |
| 1. 給与費            | —        | —     | —      | —     | —          | *      | *     | *      | *     | —          | 77,126  | <b>77,243</b>  | 36.2   | <b>35.5</b> | 0.2        |
| 2. 医薬品費           | —        | —     | —      | —     | —          | *      | *     | *      | *     | —          | 33,103  | <b>31,996</b>  | 15.5   | <b>14.7</b> | -3.3       |
| 3. 材料費            | —        | —     | —      | —     | —          | *      | *     | *      | *     | —          | 10,996  | <b>10,937</b>  | 5.2    | <b>5.0</b>  | -0.5       |
| 4. 委託費            | —        | —     | —      | —     | —          | *      | *     | *      | *     | —          | 7,321   | <b>7,553</b>   | 3.4    | <b>3.5</b>  | 3.2        |
| 5. 減価償却費          | —        | —     | —      | —     | —          | *      | *     | *      | *     | —          | 7,742   | <b>7,632</b>   | 3.6    | <b>3.5</b>  | -1.4       |
| (再掲)建物減価償却費       | —        | —     | —      | —     | —          | *      | *     | *      | *     | —          | 3,064   | <b>2,982</b>   | 1.4    | <b>1.4</b>  | -2.7       |
| (再掲)医療機器減価償却費     | —        | —     | —      | —     | —          | *      | *     | *      | *     | —          | 1,857   | <b>1,988</b>   | 0.9    | <b>0.9</b>  | 7.1        |
| 6. その他の医業・介護費用    | —        | —     | —      | —     | —          | *      | *     | *      | *     | —          | 41,765  | <b>41,124</b>  | 19.6   | <b>18.9</b> | -1.5       |
| IV 損益差額(Ⅰ＋Ⅱ－Ⅲ)    | —        | —     | —      | —     | —          | *      | *     | *      | *     | —          | 35,195  | <b>41,139</b>  | 16.5   | <b>18.9</b> | —          |
| V 税金              | —        | —     | —      | —     | —          | —      | —     | —      | —     | —          | —       | —              | —      | —           | —          |
| VI 税引後の総損益差額(Ⅳ－Ⅴ) | —        | —     | —      | —     | —          | —      | —     | —      | —     | —          | —       | —              | —      | —           | —          |
| 施設数               | 0        | 0     | —      | —     | —          | *      | *     | —      | —     | —          | 36      | <b>36</b>      | —      | —           | —          |

## 一般診療所(個人) (集計2)

(1施設当たり損益)

|                   | 入院診療収益なし |               |        |             |            |        |               |        |              |            |        |               |        |              |            |        |               |        |             |            |
|-------------------|----------|---------------|--------|-------------|------------|--------|---------------|--------|--------------|------------|--------|---------------|--------|--------------|------------|--------|---------------|--------|-------------|------------|
|                   | 内科       |               |        |             |            | 小児科    |               |        |              |            | 精神科    |               |        |              |            | 外科     |               |        |             |            |
|                   | 金額       |               | 構成比率   |             | 金額の<br>伸び率 | 金額     |               | 構成比率   |              | 金額の<br>伸び率 | 金額     |               | 構成比率   |              | 金額の<br>伸び率 | 金額     |               | 構成比率   |             | 金額の<br>伸び率 |
|                   | 前々年(度)   | 前年(度)         | 前々年(度) | 前年(度)       |            | 前々年(度) | 前年(度)         | 前々年(度) | 前年(度)        |            | 前々年(度) | 前年(度)         | 前々年(度) | 前年(度)        |            | 前々年(度) | 前年(度)         | 前々年(度) | 前年(度)       |            |
|                   | 千円       | 千円            | %      | %           | %          | 千円     | 千円            | %      | %            | %          | 千円     | 千円            | %      | %            | %          | 千円     | 千円            | %      | %           | %          |
| I 医業収益            | 78,249   | <b>78,279</b> | 99.6   | <b>99.6</b> | 0.0        | 78,299 | <b>80,241</b> | 100.0  | <b>100.0</b> | 2.5        | 63,857 | <b>62,719</b> | 100.0  | <b>100.0</b> | -1.8       | 94,311 | <b>96,648</b> | 99.5   | <b>99.5</b> | 2.5        |
| 1. 保険診療収益         | 71,653   | <b>71,030</b> | 91.2   | <b>90.4</b> | -0.9       | 63,959 | <b>61,204</b> | 81.7   | <b>76.3</b>  | -4.3       | 60,768 | <b>60,238</b> | 95.2   | <b>96.0</b>  | -0.9       | 81,915 | <b>83,611</b> | 86.5   | <b>86.1</b> | 2.1        |
| (再掲)入院診療収益        | 0        | <b>0</b>      | 0.0    | <b>0.0</b>  | —          | 0      | <b>0</b>      | 0.0    | <b>0.0</b>   | —          | 0      | <b>0</b>      | 0.0    | <b>0.0</b>   | —          | 0      | <b>0</b>      | 0.0    | <b>0.0</b>  | —          |
| (再掲)外来診療収益        | 71,653   | <b>71,030</b> | 91.2   | <b>90.4</b> | -0.9       | 63,959 | <b>61,204</b> | 81.7   | <b>76.3</b>  | -4.3       | 60,768 | <b>60,238</b> | 95.2   | <b>96.0</b>  | -0.9       | 81,915 | <b>83,611</b> | 86.5   | <b>86.1</b> | 2.1        |
| 2. 公害等診療収益        | 177      | <b>177</b>    | 0.2    | <b>0.2</b>  | 0.0        | 17     | <b>18</b>     | 0.0    | <b>0.0</b>   | 5.9        | 0      | <b>10</b>     | 0.0    | <b>0.0</b>   | —          | 3,361  | <b>3,075</b>  | 3.5    | <b>3.2</b>  | -8.5       |
| 3. その他の診療収益       | 3,784    | <b>4,234</b>  | 4.8    | <b>5.4</b>  | 11.9       | 7,303  | <b>9,947</b>  | 9.3    | <b>12.4</b>  | 36.2       | 1,911  | <b>1,741</b>  | 3.0    | <b>2.8</b>   | -8.9       | 6,913  | <b>7,877</b>  | 7.3    | <b>8.1</b>  | 13.9       |
| 4. その他の医業収益       | 2,636    | <b>2,838</b>  | 3.4    | <b>3.6</b>  | 7.7        | 7,020  | <b>9,072</b>  | 9.0    | <b>11.3</b>  | 29.2       | 1,178  | <b>729</b>    | 1.8    | <b>1.2</b>   | -38.1      | 2,122  | <b>2,085</b>  | 2.2    | <b>2.1</b>  | -1.7       |
| II 介護収益           | 297      | <b>304</b>    | 0.4    | <b>0.4</b>  | 2.4        | 0      | <b>0</b>      | 0.0    | <b>0.0</b>   | —          | 0      | <b>0</b>      | 0.0    | <b>0.0</b>   | —          | 427    | <b>451</b>    | 0.5    | <b>0.5</b>  | 5.6        |
| 1. 施設サービス収益       | 256      | <b>269</b>    | 0.3    | <b>0.3</b>  | 5.1        | 0      | <b>0</b>      | 0.0    | <b>0.0</b>   | —          | 0      | <b>0</b>      | 0.0    | <b>0.0</b>   | —          | 0      | <b>0</b>      | 0.0    | <b>0.0</b>  | —          |
| 2. 居宅サービス収益       | 25       | <b>22</b>     | 0.0    | <b>0.0</b>  | -12.0      | 0      | <b>0</b>      | 0.0    | <b>0.0</b>   | —          | 0      | <b>0</b>      | 0.0    | <b>0.0</b>   | —          | 402    | <b>422</b>    | 0.4    | <b>0.4</b>  | 5.0        |
| (再掲)短期入所療養介護分     | 0        | <b>0</b>      | 0.0    | <b>0.0</b>  | —          | 0      | <b>0</b>      | 0.0    | <b>0.0</b>   | —          | 0      | <b>0</b>      | 0.0    | <b>0.0</b>   | —          | 0      | <b>0</b>      | 0.0    | <b>0.0</b>  | —          |
| 3. その他の介護収益       | 15       | <b>13</b>     | 0.0    | <b>0.0</b>  | -13.3      | 0      | <b>0</b>      | 0.0    | <b>0.0</b>   | —          | 0      | <b>0</b>      | 0.0    | <b>0.0</b>   | —          | 25     | <b>29</b>     | 0.0    | <b>0.0</b>  | 16.0       |
| III 医業・介護費用       | 58,409   | <b>57,826</b> | 74.4   | <b>73.6</b> | -1.0       | 51,197 | <b>52,177</b> | 65.4   | <b>65.0</b>  | 1.9        | 38,013 | <b>37,722</b> | 59.5   | <b>60.1</b>  | -0.8       | 76,879 | <b>76,969</b> | 81.1   | <b>79.3</b> | 0.1        |
| 1. 給与費            | 17,817   | <b>18,098</b> | 22.7   | <b>23.0</b> | 1.6        | 17,713 | <b>17,873</b> | 22.6   | <b>22.3</b>  | 0.9        | 13,294 | <b>13,096</b> | 20.8   | <b>20.9</b>  | -1.5       | 27,994 | <b>28,984</b> | 29.5   | <b>29.8</b> | 3.5        |
| 2. 医薬品費           | 20,373   | <b>20,025</b> | 25.9   | <b>25.5</b> | -1.7       | 13,983 | <b>14,861</b> | 17.9   | <b>18.5</b>  | 6.3        | 7,878  | <b>8,370</b>  | 12.3   | <b>13.3</b>  | 6.2        | 20,585 | <b>20,597</b> | 21.7   | <b>21.2</b> | 0.1        |
| 3. 材料費            | 1,763    | <b>1,626</b>  | 2.2    | <b>2.1</b>  | -7.8       | 1,716  | <b>1,703</b>  | 2.2    | <b>2.1</b>   | -0.8       | 467    | <b>550</b>    | 0.7    | <b>0.9</b>   | 17.8       | 1,767  | <b>1,741</b>  | 1.9    | <b>1.8</b>  | -1.5       |
| 4. 委託費            | 2,456    | <b>2,430</b>  | 3.1    | <b>3.1</b>  | -1.1       | 2,478  | <b>2,498</b>  | 3.2    | <b>3.1</b>   | 0.8        | 643    | <b>611</b>    | 1.0    | <b>1.0</b>   | -5.0       | 2,379  | <b>2,380</b>  | 2.5    | <b>2.5</b>  | 0.0        |
| 5. 減価償却費          | 3,433    | <b>3,320</b>  | 4.4    | <b>4.2</b>  | -3.3       | 2,958  | <b>2,627</b>  | 3.8    | <b>3.3</b>   | -11.2      | 1,059  | <b>886</b>    | 1.7    | <b>1.4</b>   | -16.3      | 5,393  | <b>4,517</b>  | 5.7    | <b>4.7</b>  | -16.2      |
| (再掲)建物減価償却費       | 1,095    | <b>1,050</b>  | 1.4    | <b>1.3</b>  | -4.1       | 954    | <b>975</b>    | 1.2    | <b>1.2</b>   | 2.2        | 115    | <b>112</b>    | 0.2    | <b>0.2</b>   | -2.6       | 1,438  | <b>1,356</b>  | 1.5    | <b>1.4</b>  | -5.7       |
| (再掲)医療機器減価償却費     | 1,149    | <b>1,064</b>  | 1.5    | <b>1.4</b>  | -7.4       | 753    | <b>592</b>    | 1.0    | <b>0.7</b>   | -21.4      | 250    | <b>201</b>    | 0.4    | <b>0.3</b>   | -19.6      | 2,599  | <b>2,003</b>  | 2.7    | <b>2.1</b>  | -22.9      |
| 6. その他の医業・介護費用    | 12,568   | <b>12,327</b> | 16.0   | <b>15.7</b> | -1.9       | 12,349 | <b>12,615</b> | 15.8   | <b>15.7</b>  | 2.2        | 14,673 | <b>14,210</b> | 23.0   | <b>22.7</b>  | -3.2       | 18,761 | <b>18,749</b> | 19.8   | <b>19.3</b> | -0.1       |
| IV 損益差額(Ⅰ+Ⅱ-Ⅲ)    | 20,137   | <b>20,757</b> | 25.6   | <b>26.4</b> | —          | 27,102 | <b>28,064</b> | 34.6   | <b>35.0</b>  | —          | 25,844 | <b>24,997</b> | 40.5   | <b>39.9</b>  | —          | 17,859 | <b>20,130</b> | 18.9   | <b>20.7</b> | —          |
| V 税金              | —        | —             | —      | —           | —          | —      | —             | —      | —            | —          | —      | —             | —      | —            | —          | —      | —             | —      | —           | —          |
| VI 税引後の総損益差額(Ⅳ-V) | —        | —             | —      | —           | —          | —      | —             | —      | —            | —          | —      | —             | —      | —            | —          | —      | —             | —      | —           | —          |
| 施設数               | 292      | <b>292</b>    | —      | —           | —          | 41     | <b>41</b>     | —      | —            | —          | 11     | <b>11</b>     | —      | —            | —          | 31     | <b>31</b>     | —      | —           | —          |

## 一般診療所(個人) (集計2)

(1施設当たり損益)

|                   | 入院診療収益なし |               |        |             |            |        |               |        |              |            |        |               |        |              |            |        |               |        |              |            |
|-------------------|----------|---------------|--------|-------------|------------|--------|---------------|--------|--------------|------------|--------|---------------|--------|--------------|------------|--------|---------------|--------|--------------|------------|
|                   | 整形外科     |               |        |             |            | 産婦人科   |               |        |              |            | 眼科     |               |        |              |            | 耳鼻咽喉科  |               |        |              |            |
|                   | 金額       |               | 構成比率   |             | 金額の<br>伸び率 | 金額     |               | 構成比率   |              | 金額の<br>伸び率 | 金額     |               | 構成比率   |              | 金額の<br>伸び率 | 金額     |               | 構成比率   |              | 金額の<br>伸び率 |
|                   | 前々年(度)   | 前年(度)         | 前々年(度) | 前年(度)       |            | 前々年(度) | 前年(度)         | 前々年(度) | 前年(度)        |            | 前々年(度) | 前年(度)         | 前々年(度) | 前年(度)        |            | 前々年(度) | 前年(度)         | 前々年(度) | 前年(度)        |            |
|                   | 千円       | 千円            | %      | %           | %          | 千円     | 千円            | %      | %            | %          | 千円     | 千円            | %      | %            | %          | 千円     | 千円            | %      | %            | %          |
| I 医業収益            | 84,623   | <b>85,450</b> | 99.5   | <b>99.3</b> | 1.0        | 64,936 | <b>65,039</b> | 100.0  | <b>100.0</b> | 0.2        | 81,451 | <b>81,413</b> | 100.0  | <b>100.0</b> | -0.0       | 71,105 | <b>72,405</b> | 100.0  | <b>100.0</b> | 1.8        |
| 1. 保険診療収益         | 74,517   | <b>74,528</b> | 87.6   | <b>86.6</b> | 0.0        | 50,121 | <b>49,299</b> | 77.2   | <b>75.8</b>  | -1.6       | 78,291 | <b>77,861</b> | 96.1   | <b>95.6</b>  | -0.5       | 69,413 | <b>70,595</b> | 97.6   | <b>97.5</b>  | 1.7        |
| (再掲)入院診療収益        | 0        | <b>0</b>      | 0.0    | <b>0.0</b>  | —          | 0      | <b>0</b>      | 0.0    | <b>0.0</b>   | —          | 0      | <b>0</b>      | 0.0    | <b>0.0</b>   | —          | 229    | <b>0</b>      | 0.3    | <b>0.0</b>   | -100.0     |
| (再掲)外来診療収益        | 74,517   | <b>74,528</b> | 87.6   | <b>86.6</b> | 0.0        | 50,121 | <b>49,299</b> | 77.2   | <b>75.8</b>  | -1.6       | 78,291 | <b>77,861</b> | 96.1   | <b>95.6</b>  | -0.5       | 69,184 | <b>70,595</b> | 97.3   | <b>97.5</b>  | 2.0        |
| 2. 公害等診療収益        | 5,745    | <b>6,085</b>  | 6.8    | <b>7.1</b>  | 5.9        | 0      | <b>0</b>      | 0.0    | <b>0.0</b>   | —          | 269    | <b>209</b>    | 0.3    | <b>0.3</b>   | -22.3      | 5      | <b>5</b>      | 0.0    | <b>0.0</b>   | 0.0        |
| 3. その他の診療収益       | 3,288    | <b>3,539</b>  | 3.9    | <b>4.1</b>  | 7.6        | 13,271 | <b>13,765</b> | 20.4   | <b>21.2</b>  | 3.7        | 944    | <b>1,172</b>  | 1.2    | <b>1.4</b>   | 24.2       | 963    | <b>1,077</b>  | 1.4    | <b>1.5</b>   | 11.8       |
| 4. その他の医業収益       | 1,074    | <b>1,298</b>  | 1.3    | <b>1.5</b>  | 20.9       | 1,544  | <b>1,974</b>  | 2.4    | <b>3.0</b>   | 27.8       | 1,948  | <b>2,171</b>  | 2.4    | <b>2.7</b>   | 11.4       | 724    | <b>729</b>    | 1.0    | <b>1.0</b>   | 0.7        |
| II 介護収益           | 419      | <b>595</b>    | 0.5    | <b>0.7</b>  | 42.0       | 0      | <b>0</b>      | 0.0    | <b>0.0</b>   | —          | 0      | <b>0</b>      | 0.0    | <b>0.0</b>   | —          | 0      | <b>0</b>      | 0.0    | <b>0.0</b>   | —          |
| 1. 施設サービス収益       | 0        | <b>0</b>      | 0.0    | <b>0.0</b>  | —          | 0      | <b>0</b>      | 0.0    | <b>0.0</b>   | —          | 0      | <b>0</b>      | 0.0    | <b>0.0</b>   | —          | 0      | <b>0</b>      | 0.0    | <b>0.0</b>   | —          |
| 2. 居宅サービス収益       | 414      | <b>583</b>    | 0.5    | <b>0.7</b>  | 40.8       | 0      | <b>0</b>      | 0.0    | <b>0.0</b>   | —          | 0      | <b>0</b>      | 0.0    | <b>0.0</b>   | —          | 0      | <b>0</b>      | 0.0    | <b>0.0</b>   | —          |
| (再掲)短期入所療養介護分     | 0        | <b>0</b>      | 0.0    | <b>0.0</b>  | —          | 0      | <b>0</b>      | 0.0    | <b>0.0</b>   | —          | 0      | <b>0</b>      | 0.0    | <b>0.0</b>   | —          | 0      | <b>0</b>      | 0.0    | <b>0.0</b>   | —          |
| 3. その他の介護収益       | 5        | <b>11</b>     | 0.0    | <b>0.0</b>  | 120.0      | 0      | <b>0</b>      | 0.0    | <b>0.0</b>   | —          | 0      | <b>0</b>      | 0.0    | <b>0.0</b>   | —          | 0      | <b>0</b>      | 0.0    | <b>0.0</b>   | —          |
| III 医業・介護費用       | 62,863   | <b>63,154</b> | 73.9   | <b>73.4</b> | 0.5        | 51,375 | <b>51,069</b> | 79.1   | <b>78.5</b>  | -0.6       | 51,595 | <b>50,997</b> | 63.3   | <b>62.6</b>  | -1.2       | 47,980 | <b>47,512</b> | 67.5   | <b>65.6</b>  | -1.0       |
| 1. 給与費            | 25,819   | <b>25,977</b> | 30.4   | <b>30.2</b> | 0.6        | 16,090 | <b>16,172</b> | 24.8   | <b>24.9</b>  | 0.5        | 20,725 | <b>20,840</b> | 25.4   | <b>25.6</b>  | 0.6        | 19,264 | <b>19,187</b> | 27.1   | <b>26.5</b>  | -0.4       |
| 2. 医薬品費           | 14,821   | <b>14,921</b> | 17.4   | <b>17.3</b> | 0.7        | 11,648 | <b>11,617</b> | 17.9   | <b>17.9</b>  | -0.3       | 6,336  | <b>5,973</b>  | 7.8    | <b>7.3</b>   | -5.7       | 8,627  | <b>8,472</b>  | 12.1   | <b>11.7</b>  | -1.8       |
| 3. 材料費            | 1,256    | <b>1,198</b>  | 1.5    | <b>1.4</b>  | -4.6       | 816    | <b>881</b>    | 1.3    | <b>1.4</b>   | 8.0        | 2,567  | <b>2,685</b>  | 3.2    | <b>3.3</b>   | 4.6        | 1,088  | <b>1,072</b>  | 1.5    | <b>1.5</b>   | -1.5       |
| 4. 委託費            | 2,539    | <b>2,600</b>  | 3.0    | <b>3.0</b>  | 2.4        | 3,651  | <b>3,959</b>  | 5.6    | <b>6.1</b>   | 8.4        | 2,114  | <b>2,125</b>  | 2.6    | <b>2.6</b>   | 0.5        | 2,180  | <b>2,201</b>  | 3.1    | <b>3.0</b>   | 1.0        |
| 5. 減価償却費          | 3,526    | <b>3,550</b>  | 4.1    | <b>4.1</b>  | 0.7        | 4,317  | <b>3,616</b>  | 6.6    | <b>5.6</b>   | -16.2      | 3,878  | <b>3,773</b>  | 4.8    | <b>4.6</b>   | -2.7       | 3,198  | <b>3,080</b>  | 4.5    | <b>4.3</b>   | -3.7       |
| (再掲)建物減価償却費       | 1,340    | <b>1,344</b>  | 1.6    | <b>1.6</b>  | 0.3        | 1,970  | <b>1,681</b>  | 3.0    | <b>2.6</b>   | -14.7      | 718    | <b>727</b>    | 0.9    | <b>0.9</b>   | 1.3        | 1,027  | <b>1,025</b>  | 1.4    | <b>1.4</b>   | -0.2       |
| (再掲)医療機器減価償却費     | 939      | <b>885</b>    | 1.1    | <b>1.0</b>  | -5.8       | 1,547  | <b>1,252</b>  | 2.4    | <b>1.9</b>   | -19.1      | 2,091  | <b>2,102</b>  | 2.6    | <b>2.6</b>   | 0.5        | 1,153  | <b>1,042</b>  | 1.6    | <b>1.4</b>   | -9.6       |
| 6. その他の医業・介護費用    | 14,902   | <b>14,908</b> | 17.5   | <b>17.3</b> | 0.0        | 14,853 | <b>14,823</b> | 22.9   | <b>22.8</b>  | -0.2       | 15,974 | <b>15,600</b> | 19.6   | <b>19.2</b>  | -2.3       | 13,624 | <b>13,501</b> | 19.2   | <b>18.6</b>  | -0.9       |
| IV 損益差額(Ⅰ+Ⅱ-Ⅲ)    | 22,180   | <b>22,891</b> | 26.1   | <b>26.6</b> | —          | 13,560 | <b>13,970</b> | 20.9   | <b>21.5</b>  | —          | 29,857 | <b>30,415</b> | 36.7   | <b>37.4</b>  | —          | 23,125 | <b>24,893</b> | 32.5   | <b>34.4</b>  | —          |
| V 税金              | —        | —             | —      | —           | —          | —      | —             | —      | —            | —          | —      | —             | —      | —            | —          | —      | —             | —      | —            | —          |
| VI 税引後の総損益差額(Ⅳ-V) | —        | —             | —      | —           | —          | —      | —             | —      | —            | —          | —      | —             | —      | —            | —          | —      | —             | —      | —            | —          |
| 施設数               | 48       | <b>48</b>     | —      | —           | —          | 12     | <b>12</b>     | —      | —            | —          | 45     | <b>45</b>     | —      | —            | —          | 45     | <b>45</b>     | —      | —            | —          |

## 一般診療所(個人) (集計2)

(1施設当たり損益)

|                   | 入院診療収益なし |               |        |              |            |         |                |        |              |            |        |               |        |             |            |
|-------------------|----------|---------------|--------|--------------|------------|---------|----------------|--------|--------------|------------|--------|---------------|--------|-------------|------------|
|                   | 皮膚科      |               |        |              |            | その他     |                |        |              |            | 全体     |               |        |             |            |
|                   | 金額       |               | 構成比率   |              | 金額の<br>伸び率 | 金額      |                | 構成比率   |              | 金額の<br>伸び率 | 金額     |               | 構成比率   |             | 金額の<br>伸び率 |
|                   | 前々年(度)   | 前年(度)         | 前々年(度) | 前年(度)        |            | 前々年(度)  | 前年(度)          | 前々年(度) | 前年(度)        |            | 前々年(度) | 前年(度)         | 前々年(度) | 前年(度)       |            |
|                   | 千円       | 千円            | %      | %            | %          | 千円      | 千円             | %      | %            | %          | 千円     | 千円            | %      | %           | %          |
| I 医業収益            | 67,603   | <b>69,102</b> | 100.0  | <b>100.0</b> | 2.2        | 111,952 | <b>114,571</b> | 100.0  | <b>100.0</b> | 2.3        | 79,300 | <b>79,913</b> | 99.7   | <b>99.7</b> | 0.8        |
| 1. 保険診療収益         | 63,071   | <b>64,421</b> | 93.3   | <b>93.2</b>  | 2.1        | 105,155 | <b>108,424</b> | 93.9   | <b>94.6</b>  | 3.1        | 72,231 | <b>72,053</b> | 90.8   | <b>89.9</b> | -0.2       |
| (再掲)入院診療収益        | 0        | <b>0</b>      | 0.0    | <b>0.0</b>   | —          | 0       | <b>0</b>       | 0.0    | <b>0.0</b>   | —          | 18     | <b>0</b>      | 0.0    | <b>0.0</b>  | -100.0     |
| (再掲)外来診療収益        | 63,071   | <b>64,421</b> | 93.3   | <b>93.2</b>  | 2.1        | 105,155 | <b>108,424</b> | 93.9   | <b>94.6</b>  | 3.1        | 72,213 | <b>72,053</b> | 90.8   | <b>89.9</b> | -0.2       |
| 2. 公害等診療収益        | 33       | <b>40</b>     | 0.0    | <b>0.1</b>   | 21.2       | 883     | <b>893</b>     | 0.8    | <b>0.8</b>   | 1.1        | 795    | <b>804</b>    | 1.0    | <b>1.0</b>  | 1.1        |
| 3. その他の診療収益       | 3,710    | <b>3,783</b>  | 5.5    | <b>5.5</b>   | 2.0        | 4,189   | <b>4,075</b>   | 3.7    | <b>3.6</b>   | -2.7       | 3,890  | <b>4,406</b>  | 4.9    | <b>5.5</b>  | 13.3       |
| 4. その他の医業収益       | 789      | <b>859</b>    | 1.2    | <b>1.2</b>   | 8.9        | 1,726   | <b>1,179</b>   | 1.5    | <b>1.0</b>   | -31.7      | 2,385  | <b>2,650</b>  | 3.0    | <b>3.3</b>  | 11.1       |
| II 介護収益           | 0        | <b>0</b>      | 0.0    | <b>0.0</b>   | —          | 0       | <b>0</b>       | 0.0    | <b>0.0</b>   | —          | 206    | <b>225</b>    | 0.3    | <b>0.3</b>  | 9.2        |
| 1. 施設サービス収益       | 0        | <b>0</b>      | 0.0    | <b>0.0</b>   | —          | 0       | <b>0</b>       | 0.0    | <b>0.0</b>   | —          | 128    | <b>134</b>    | 0.2    | <b>0.2</b>  | 4.7        |
| 2. 居宅サービス収益       | 0        | <b>0</b>      | 0.0    | <b>0.0</b>   | —          | 0       | <b>0</b>       | 0.0    | <b>0.0</b>   | —          | 68     | <b>81</b>     | 0.1    | <b>0.1</b>  | 19.1       |
| (再掲)短期入所療養介護分     | 0        | <b>0</b>      | 0.0    | <b>0.0</b>   | —          | 0       | <b>0</b>       | 0.0    | <b>0.0</b>   | —          | 0      | <b>0</b>      | 0.0    | <b>0.0</b>  | —          |
| 3. その他の介護収益       | 0        | <b>0</b>      | 0.0    | <b>0.0</b>   | —          | 0       | <b>0</b>       | 0.0    | <b>0.0</b>   | —          | 9      | <b>9</b>      | 0.0    | <b>0.0</b>  | 0.0        |
| III 医業・介護費用       | 43,701   | <b>43,503</b> | 64.6   | <b>63.0</b>  | -0.5       | 93,206  | <b>95,542</b>  | 83.3   | <b>83.4</b>  | 2.5        | 57,686 | <b>57,469</b> | 72.6   | <b>71.7</b> | -0.4       |
| 1. 給与費            | 16,290   | <b>16,644</b> | 24.1   | <b>24.1</b>  | 2.2        | 32,474  | <b>33,961</b>  | 29.0   | <b>29.6</b>  | 4.6        | 19,650 | <b>19,945</b> | 24.7   | <b>24.9</b> | 1.5        |
| 2. 医薬品費           | 10,543   | <b>10,158</b> | 15.6   | <b>14.7</b>  | -3.7       | 23,303  | <b>23,411</b>  | 20.8   | <b>20.4</b>  | 0.5        | 16,544 | <b>16,388</b> | 20.8   | <b>20.4</b> | -0.9       |
| 3. 材料費            | 770      | <b>782</b>    | 1.1    | <b>1.1</b>   | 1.6        | 6,286   | <b>6,325</b>   | 5.6    | <b>5.5</b>   | 0.6        | 1,782  | <b>1,720</b>  | 2.2    | <b>2.1</b>  | -3.5       |
| 4. 委託費            | 1,996    | <b>2,209</b>  | 3.0    | <b>3.2</b>   | 10.7       | 3,747   | <b>3,748</b>   | 3.3    | <b>3.3</b>   | 0.0        | 2,419  | <b>2,435</b>  | 3.0    | <b>3.0</b>  | 0.7        |
| 5. 減価償却費          | 2,871    | <b>2,504</b>  | 4.2    | <b>3.6</b>   | -12.8      | 3,327   | <b>3,561</b>   | 3.0    | <b>3.1</b>   | 7.0        | 3,461  | <b>3,286</b>  | 4.4    | <b>4.1</b>  | -5.1       |
| (再掲)建物減価償却費       | 690      | <b>698</b>    | 1.0    | <b>1.0</b>   | 1.2        | 1,073   | <b>1,084</b>   | 1.0    | <b>0.9</b>   | 1.0        | 1,062  | <b>1,032</b>  | 1.3    | <b>1.3</b>  | -2.8       |
| (再掲)医療機器減価償却費     | 737      | <b>693</b>    | 1.1    | <b>1.0</b>   | -6.0       | 1,154   | <b>1,519</b>   | 1.0    | <b>1.3</b>   | 31.6       | 1,218  | <b>1,124</b>  | 1.5    | <b>1.4</b>  | -7.7       |
| 6. その他の医業・介護費用    | 11,231   | <b>11,207</b> | 16.6   | <b>16.2</b>  | -0.2       | 24,069  | <b>24,537</b>  | 21.5   | <b>21.4</b>  | 1.9        | 13,830 | <b>13,696</b> | 17.4   | <b>17.1</b> | -1.0       |
| IV 損益差額(Ⅰ+Ⅱ-Ⅲ)    | 23,902   | <b>25,600</b> | 35.4   | <b>37.0</b>  | —          | 18,746  | <b>19,029</b>  | 16.7   | <b>16.6</b>  | —          | 21,819 | <b>22,668</b> | 27.4   | <b>28.3</b> | —          |
| V 税金              | —        | —             | —      | —            | —          | —       | —              | —      | —            | —          | —      | —             | —      | —           | —          |
| VI 税引後の総損益差額(Ⅳ-V) | —        | —             | —      | —            | —          | —       | —              | —      | —            | —          | —      | —             | —      | —           | —          |
| 施設数               | 38       | <b>38</b>     | —      | —            | —          | 21      | <b>21</b>      | —      | —            | —          | 584    | <b>584</b>    | —      | —           | —          |

一般診療所(個人) (集計2)

(1施設当たり損益)

|                   | 入院診療収益なし(参考)有床 |        |        |       |            |        |       |        |       |            |        |       |        |       |            |        |       |        |       |            |
|-------------------|----------------|--------|--------|-------|------------|--------|-------|--------|-------|------------|--------|-------|--------|-------|------------|--------|-------|--------|-------|------------|
|                   | 内科             |        |        |       |            | 小児科    |       |        |       |            | 精神科    |       |        |       |            | 外科     |       |        |       |            |
|                   | 金額             |        | 構成比率   |       | 金額の<br>伸び率 | 金額     |       | 構成比率   |       | 金額の<br>伸び率 | 金額     |       | 構成比率   |       | 金額の<br>伸び率 | 金額     |       | 構成比率   |       | 金額の<br>伸び率 |
|                   | 前々年(度)         | 前年(度)  | 前々年(度) | 前年(度) |            | 前々年(度) | 前年(度) | 前々年(度) | 前年(度) |            | 前々年(度) | 前年(度) | 前々年(度) | 前年(度) |            | 前々年(度) | 前年(度) | 前々年(度) | 前年(度) |            |
|                   | 千円             | 千円     | %      | %     | %          | 千円     | 千円    | %      | %     | %          | 千円     | 千円    | %      | %     | %          | 千円     | 千円    | %      | %     | %          |
| I 医業収益            | 80,502         | 81,770 | 86.2   | 85.8  | 1.6        | —      | —     | —      | —     | —          | —      | —     | —      | —     | —          | *      | *     | *      | *     | —          |
| 1. 保険診療収益         | 74,230         | 75,045 | 79.5   | 78.8  | 1.1        | —      | —     | —      | —     | —          | —      | —     | —      | —     | —          | *      | *     | *      | *     | —          |
| (再掲)入院診療収益        | 0              | 0      | 0.0    | 0.0   | —          | —      | —     | —      | —     | —          | —      | —     | —      | —     | —          | *      | *     | *      | *     | —          |
| (再掲)外来診療収益        | 74,230         | 75,045 | 79.5   | 78.8  | 1.1        | —      | —     | —      | —     | —          | —      | —     | —      | —     | —          | *      | *     | *      | *     | —          |
| 2. 公害等診療収益        | 994            | 980    | 1.1    | 1.0   | -1.4       | —      | —     | —      | —     | —          | —      | —     | —      | —     | —          | *      | *     | *      | *     | —          |
| 3. その他の診療収益       | 2,545          | 3,279  | 2.7    | 3.4   | 28.8       | —      | —     | —      | —     | —          | —      | —     | —      | —     | —          | *      | *     | *      | *     | —          |
| 4. その他の医業収益       | 2,734          | 2,465  | 2.9    | 2.6   | -9.8       | —      | —     | —      | —     | —          | —      | —     | —      | —     | —          | *      | *     | *      | *     | —          |
| II 介護収益           | 12,902         | 13,481 | 13.8   | 14.2  | 4.5        | —      | —     | —      | —     | —          | —      | —     | —      | —     | —          | *      | *     | *      | *     | —          |
| 1. 施設サービス収益       | 12,474         | 13,072 | 13.4   | 13.7  | 4.8        | —      | —     | —      | —     | —          | —      | —     | —      | —     | —          | *      | *     | *      | *     | —          |
| 2. 居宅サービス収益       | 171            | 188    | 0.2    | 0.2   | 9.9        | —      | —     | —      | —     | —          | —      | —     | —      | —     | —          | *      | *     | *      | *     | —          |
| (再掲)短期入所療養介護分     | 0              | 0      | 0.0    | 0.0   | —          | —      | —     | —      | —     | —          | —      | —     | —      | —     | —          | *      | *     | *      | *     | —          |
| 3. その他の介護収益       | 257            | 221    | 0.3    | 0.2   | -14.0      | —      | —     | —      | —     | —          | —      | —     | —      | —     | —          | *      | *     | *      | *     | —          |
| III 医業・介護費用       | 72,346         | 70,497 | 77.5   | 74.0  | -2.6       | —      | —     | —      | —     | —          | —      | —     | —      | —     | —          | *      | *     | *      | *     | —          |
| 1. 給与費            | 36,633         | 36,447 | 39.2   | 38.3  | -0.5       | —      | —     | —      | —     | —          | —      | —     | —      | —     | —          | *      | *     | *      | *     | —          |
| 2. 医薬品費           | 10,010         | 9,398  | 10.7   | 9.9   | -6.1       | —      | —     | —      | —     | —          | —      | —     | —      | —     | —          | *      | *     | *      | *     | —          |
| 3. 材料費            | 5,174          | 4,838  | 5.5    | 5.1   | -6.5       | —      | —     | —      | —     | —          | —      | —     | —      | —     | —          | *      | *     | *      | *     | —          |
| 4. 委託費            | 3,261          | 3,744  | 3.5    | 3.9   | 14.8       | —      | —     | —      | —     | —          | —      | —     | —      | —     | —          | *      | *     | *      | *     | —          |
| 5. 減価償却費          | 4,855          | 4,721  | 5.2    | 5.0   | -2.8       | —      | —     | —      | —     | —          | —      | —     | —      | —     | —          | *      | *     | *      | *     | —          |
| (再掲)建物減価償却費       | 2,334          | 2,266  | 2.5    | 2.4   | -2.9       | —      | —     | —      | —     | —          | —      | —     | —      | —     | —          | *      | *     | *      | *     | —          |
| (再掲)医療機器減価償却費     | 1,525          | 1,315  | 1.6    | 1.4   | -13.8      | —      | —     | —      | —     | —          | —      | —     | —      | —     | —          | *      | *     | *      | *     | —          |
| 6. その他の医業・介護費用    | 12,412         | 11,349 | 13.3   | 11.9  | -8.6       | —      | —     | —      | —     | —          | —      | —     | —      | —     | —          | *      | *     | *      | *     | —          |
| IV 損益差額(Ⅰ+Ⅱ-Ⅲ)    | 21,058         | 24,753 | 22.5   | 26.0  | —          | —      | —     | —      | —     | —          | —      | —     | —      | —     | —          | *      | *     | *      | *     | —          |
| V 税金              | —              | —      | —      | —     | —          | —      | —     | —      | —     | —          | —      | —     | —      | —     | —          | —      | —     | —      | —     | —          |
| VI 税引後の総損益差額(Ⅳ-V) | —              | —      | —      | —     | —          | —      | —     | —      | —     | —          | —      | —     | —      | —     | —          | —      | —     | —      | —     | —          |
| 施設数               | 6              | 6      | —      | —     | —          | 0      | 0     | —      | —     | —          | 0      | 0     | —      | —     | —          | *      | *     | —      | —     | —          |

## 一般診療所(個人) (集計2)

(1施設当たり損益)

|                   | 入院診療収益なし(参考)有床 |       |        |       |            |        |               |        |              |            |        |       |        |       |            |         |                |        |              |            |
|-------------------|----------------|-------|--------|-------|------------|--------|---------------|--------|--------------|------------|--------|-------|--------|-------|------------|---------|----------------|--------|--------------|------------|
|                   | 整形外科           |       |        |       |            | 産婦人科   |               |        |              |            | 眼科     |       |        |       |            | 耳鼻咽喉科   |                |        |              |            |
|                   | 金額             |       | 構成比率   |       | 金額の<br>伸び率 | 金額     |               | 構成比率   |              | 金額の<br>伸び率 | 金額     |       | 構成比率   |       | 金額の<br>伸び率 | 金額      |                | 構成比率   |              | 金額の<br>伸び率 |
|                   | 前々年(度)         | 前年(度) | 前々年(度) | 前年(度) |            | 前々年(度) | 前年(度)         | 前々年(度) | 前年(度)        |            | 前々年(度) | 前年(度) | 前々年(度) | 前年(度) |            | 前々年(度)  | 前年(度)          | 前々年(度) | 前年(度)        |            |
|                   | 千円             | 千円    | %      | %     | %          | 千円     | 千円            | %      | %            | %          | 千円     | 千円    | %      | %     | %          | 千円      | 千円             | %      | %            | %          |
| I 医業収益            | *              | *     | *      | *     | —          | 68,453 | <b>67,652</b> | 100.0  | <b>100.0</b> | -1.2       | *      | *     | *      | *     | —          | 127,968 | <b>123,789</b> | 100.0  | <b>100.0</b> | -3.3       |
| 1. 保険診療収益         | *              | *     | *      | *     | —          | 53,094 | <b>52,082</b> | 77.6   | <b>77.0</b>  | -1.9       | *      | *     | *      | *     | —          | 124,477 | <b>119,538</b> | 97.3   | <b>96.6</b>  | -4.0       |
| (再掲)入院診療収益        | *              | *     | *      | *     | —          | 0      | <b>0</b>      | 0.0    | <b>0.0</b>   | —          | *      | *     | *      | *     | —          | 0       | <b>0</b>       | 0.0    | <b>0.0</b>   | —          |
| (再掲)外来診療収益        | *              | *     | *      | *     | —          | 53,094 | <b>52,082</b> | 77.6   | <b>77.0</b>  | -1.9       | *      | *     | *      | *     | —          | 124,477 | <b>119,538</b> | 97.3   | <b>96.6</b>  | -4.0       |
| 2. 公害等診療収益        | *              | *     | *      | *     | —          | 0      | <b>0</b>      | 0.0    | <b>0.0</b>   | —          | *      | *     | *      | *     | —          | 0       | <b>0</b>       | 0.0    | <b>0.0</b>   | —          |
| 3. その他の診療収益       | *              | *     | *      | *     | —          | 13,544 | <b>13,376</b> | 19.8   | <b>19.8</b>  | -1.2       | *      | *     | *      | *     | —          | 1,575   | <b>2,014</b>   | 1.2    | <b>1.6</b>   | 27.9       |
| 4. その他の医業収益       | *              | *     | *      | *     | —          | 1,814  | <b>2,193</b>  | 2.7    | <b>3.2</b>   | 20.9       | *      | *     | *      | *     | —          | 1,916   | <b>2,237</b>   | 1.5    | <b>1.8</b>   | 16.8       |
| II 介護収益           | *              | *     | *      | *     | —          | 0      | <b>0</b>      | 0.0    | <b>0.0</b>   | —          | *      | *     | *      | *     | —          | 0       | <b>0</b>       | 0.0    | <b>0.0</b>   | —          |
| 1. 施設サービス収益       | *              | *     | *      | *     | —          | 0      | <b>0</b>      | 0.0    | <b>0.0</b>   | —          | *      | *     | *      | *     | —          | 0       | <b>0</b>       | 0.0    | <b>0.0</b>   | —          |
| 2. 居宅サービス収益       | *              | *     | *      | *     | —          | 0      | <b>0</b>      | 0.0    | <b>0.0</b>   | —          | *      | *     | *      | *     | —          | 0       | <b>0</b>       | 0.0    | <b>0.0</b>   | —          |
| (再掲)短期入所療養介護分     | *              | *     | *      | *     | —          | 0      | <b>0</b>      | 0.0    | <b>0.0</b>   | —          | *      | *     | *      | *     | —          | 0       | <b>0</b>       | 0.0    | <b>0.0</b>   | —          |
| 3. その他の介護収益       | *              | *     | *      | *     | —          | 0      | <b>0</b>      | 0.0    | <b>0.0</b>   | —          | *      | *     | *      | *     | —          | 0       | <b>0</b>       | 0.0    | <b>0.0</b>   | —          |
| III 医業・介護費用       | *              | *     | *      | *     | —          | 52,945 | <b>52,267</b> | 77.3   | <b>77.3</b>  | -1.3       | *      | *     | *      | *     | —          | 87,266  | <b>87,811</b>  | 68.2   | <b>70.9</b>  | 0.6        |
| 1. 給与費            | *              | *     | *      | *     | —          | 14,886 | <b>14,532</b> | 21.7   | <b>21.5</b>  | -2.4       | *      | *     | *      | *     | —          | 26,905  | <b>28,175</b>  | 21.0   | <b>22.8</b>  | 4.7        |
| 2. 医薬品費           | *              | *     | *      | *     | —          | 11,613 | <b>11,993</b> | 17.0   | <b>17.7</b>  | 3.3        | *      | *     | *      | *     | —          | 30,653  | <b>31,122</b>  | 24.0   | <b>25.1</b>  | 1.5        |
| 3. 材料費            | *              | *     | *      | *     | —          | 494    | <b>514</b>    | 0.7    | <b>0.8</b>   | 4.0        | *      | *     | *      | *     | —          | 3,349   | <b>3,962</b>   | 2.6    | <b>3.2</b>   | 18.3       |
| 4. 委託費            | *              | *     | *      | *     | —          | 4,781  | <b>4,830</b>  | 7.0    | <b>7.1</b>   | 1.0        | *      | *     | *      | *     | —          | 2,106   | <b>2,179</b>   | 1.6    | <b>1.8</b>   | 3.5        |
| 5. 減価償却費          | *              | *     | *      | *     | —          | 3,737  | <b>3,239</b>  | 5.5    | <b>4.8</b>   | -13.3      | *      | *     | *      | *     | —          | 5,422   | <b>4,810</b>   | 4.2    | <b>3.9</b>   | -11.3      |
| (再掲)建物減価償却費       | *              | *     | *      | *     | —          | 1,907  | <b>1,549</b>  | 2.8    | <b>2.3</b>   | -18.8      | *      | *     | *      | *     | —          | 1,513   | <b>1,513</b>   | 1.2    | <b>1.2</b>   | 0.0        |
| (再掲)医療機器減価償却費     | *              | *     | *      | *     | —          | 641    | <b>505</b>    | 0.9    | <b>0.7</b>   | -21.2      | *      | *     | *      | *     | —          | 2,027   | <b>1,699</b>   | 1.6    | <b>1.4</b>   | -16.2      |
| 6. その他の医業・介護費用    | *              | *     | *      | *     | —          | 17,436 | <b>17,159</b> | 25.5   | <b>25.4</b>  | -1.6       | *      | *     | *      | *     | —          | 18,831  | <b>17,564</b>  | 14.7   | <b>14.2</b>  | -6.7       |
| IV 損益差額(Ⅰ+Ⅱ-Ⅲ)    | *              | *     | *      | *     | —          | 15,507 | <b>15,384</b> | 22.7   | <b>22.7</b>  | —          | *      | *     | *      | *     | —          | 40,702  | <b>35,978</b>  | 31.8   | <b>29.1</b>  | —          |
| V 税金              | —              | —     | —      | —     | —          | —      | —             | —      | —            | —          | —      | —     | —      | —     | —          | —       | —              | —      | —            | —          |
| VI 税引後の総損益差額(Ⅳ-V) | —              | —     | —      | —     | —          | —      | —             | —      | —            | —          | —      | —     | —      | —     | —          | —       | —              | —      | —            | —          |
| 施設数               | *              | *     | —      | —     | —          | 6      | <b>6</b>      | —      | —            | —          | *      | *     | —      | —     | —          | 3       | <b>3</b>       | —      | —            | —          |

## 一般診療所(個人) (集計2)

(1施設当たり損益)

|                   | 入院診療収益なし(参考)有床 |       |        |       |            |        |       |        |       |            |        |               |        |             |            |
|-------------------|----------------|-------|--------|-------|------------|--------|-------|--------|-------|------------|--------|---------------|--------|-------------|------------|
|                   | 皮膚科            |       |        |       |            | その他    |       |        |       |            | 全体     |               |        |             |            |
|                   | 金額             |       | 構成比率   |       | 金額の<br>伸び率 | 金額     |       | 構成比率   |       | 金額の<br>伸び率 | 金額     |               | 構成比率   |             | 金額の<br>伸び率 |
|                   | 前々年(度)         | 前年(度) | 前々年(度) | 前年(度) |            | 前々年(度) | 前年(度) | 前々年(度) | 前年(度) |            | 前々年(度) | 前年(度)         | 前々年(度) | 前年(度)       |            |
|                   | 千円             | 千円    | %      | %     | %          | 千円     | 千円    | %      | %     | %          | 千円     | 千円            | %      | %           | %          |
| I 医業収益            | —              | —     | —      | —     | —          | —      | —     | —      | —     | —          | 86,563 | <b>85,236</b> | 95.1   | <b>94.8</b> | -1.5       |
| 1. 保険診療収益         | —              | —     | —      | —     | —          | —      | —     | —      | —     | —          | 77,561 | <b>76,045</b> | 85.2   | <b>84.6</b> | -2.0       |
| (再掲)入院診療収益        | —              | —     | —      | —     | —          | —      | —     | —      | —     | —          | 0      | <b>0</b>      | 0.0    | <b>0.0</b>  | —          |
| (再掲)外来診療収益        | —              | —     | —      | —     | —          | —      | —     | —      | —     | —          | 77,561 | <b>76,045</b> | 85.2   | <b>84.6</b> | -2.0       |
| 2. 公害等診療収益        | —              | —     | —      | —     | —          | —      | —     | —      | —     | —          | 1,547  | <b>1,389</b>  | 1.7    | <b>1.5</b>  | -10.2      |
| 3. その他の診療収益       | —              | —     | —      | —     | —          | —      | —     | —      | —     | —          | 5,375  | <b>5,623</b>  | 5.9    | <b>6.3</b>  | 4.6        |
| 4. その他の医業収益       | —              | —     | —      | —     | —          | —      | —     | —      | —     | —          | 2,081  | <b>2,179</b>  | 2.3    | <b>2.4</b>  | 4.7        |
| II 介護収益           | —              | —     | —      | —     | —          | —      | —     | —      | —     | —          | 4,419  | <b>4,637</b>  | 4.9    | <b>5.2</b>  | 4.9        |
| 1. 施設サービス収益       | —              | —     | —      | —     | —          | —      | —     | —      | —     | —          | 3,742  | <b>3,921</b>  | 4.1    | <b>4.4</b>  | 4.8        |
| 2. 居宅サービス収益       | —              | —     | —      | —     | —          | —      | —     | —      | —     | —          | 561    | <b>604</b>    | 0.6    | <b>0.7</b>  | 7.7        |
| (再掲)短期入所療養介護分     | —              | —     | —      | —     | —          | —      | —     | —      | —     | —          | 0      | <b>0</b>      | 0.0    | <b>0.0</b>  | —          |
| 3. その他の介護収益       | —              | —     | —      | —     | —          | —      | —     | —      | —     | —          | 116    | <b>111</b>    | 0.1    | <b>0.1</b>  | -4.3       |
| III 医業・介護費用       | —              | —     | —      | —     | —          | —      | —     | —      | —     | —          | 71,153 | <b>69,850</b> | 78.2   | <b>77.7</b> | -1.8       |
| 1. 給与費            | —              | —     | —      | —     | —          | —      | —     | —      | —     | —          | 27,875 | <b>27,581</b> | 30.6   | <b>30.7</b> | -1.1       |
| 2. 医薬品費           | —              | —     | —      | —     | —          | —      | —     | —      | —     | —          | 16,798 | <b>16,470</b> | 18.5   | <b>18.3</b> | -2.0       |
| 3. 材料費            | —              | —     | —      | —     | —          | —      | —     | —      | —     | —          | 2,480  | <b>2,457</b>  | 2.7    | <b>2.7</b>  | -0.9       |
| 4. 委託費            | —              | —     | —      | —     | —          | —      | —     | —      | —     | —          | 3,326  | <b>3,496</b>  | 3.7    | <b>3.9</b>  | 5.1        |
| 5. 減価償却費          | —              | —     | —      | —     | —          | —      | —     | —      | —     | —          | 4,184  | <b>3,889</b>  | 4.6    | <b>4.3</b>  | -7.1       |
| (再掲)建物減価償却費       | —              | —     | —      | —     | —          | —      | —     | —      | —     | —          | 1,961  | <b>1,846</b>  | 2.2    | <b>2.1</b>  | -5.9       |
| (再掲)医療機器減価償却費     | —              | —     | —      | —     | —          | —      | —     | —      | —     | —          | 1,121  | <b>949</b>    | 1.2    | <b>1.1</b>  | -15.3      |
| 6. その他の医業・介護費用    | —              | —     | —      | —     | —          | —      | —     | —      | —     | —          | 16,490 | <b>15,957</b> | 18.1   | <b>17.8</b> | -3.2       |
| IV 損益差額(Ⅰ＋Ⅱ－Ⅲ)    | —              | —     | —      | —     | —          | —      | —     | —      | —     | —          | 19,829 | <b>20,022</b> | 21.8   | <b>22.3</b> | —          |
| V 税金              | —              | —     | —      | —     | —          | —      | —     | —      | —     | —          | —      | —             | —      | —           | —          |
| VI 税引後の総損益差額(Ⅳ－Ⅴ) | —              | —     | —      | —     | —          | —      | —     | —      | —     | —          | —      | —             | —      | —           | —          |
| 施設数               | 0              | 0     | —      | —     | —          | 0      | 0     | —      | —     | —          | 20     | 20            | —      | —           | —          |



## 一般診療所(個人) (集計2)

(1施設当たり損益)

|                   | 全体     |               |        |             |            |        |               |        |              |            |        |               |        |              |            |         |                |        |             |            |
|-------------------|--------|---------------|--------|-------------|------------|--------|---------------|--------|--------------|------------|--------|---------------|--------|--------------|------------|---------|----------------|--------|-------------|------------|
|                   | 内科     |               |        |             |            | 小児科    |               |        |              |            | 精神科    |               |        |              |            | 外科      |                |        |             |            |
|                   | 金額     |               | 構成比率   |             | 金額の<br>伸び率 | 金額     |               | 構成比率   |              | 金額の<br>伸び率 | 金額     |               | 構成比率   |              | 金額の<br>伸び率 | 金額      |                | 構成比率   |             | 金額の<br>伸び率 |
|                   | 前々年(度) | 前年(度)         | 前々年(度) | 前年(度)       |            | 前々年(度) | 前年(度)         | 前々年(度) | 前年(度)        |            | 前々年(度) | 前年(度)         | 前々年(度) | 前年(度)        |            | 前々年(度)  | 前年(度)          | 前々年(度) | 前年(度)       |            |
|                   | 千円     | 千円            | %      | %           | %          | 千円     | 千円            | %      | %            | %          | 千円     | 千円            | %      | %            | %          | 千円      | 千円             | %      | %           | %          |
| I 医業収益            | 79,884 | <b>79,971</b> | 99.6   | <b>99.6</b> | 0.1        | 78,299 | <b>80,241</b> | 100.0  | <b>100.0</b> | 2.5        | 63,857 | <b>62,719</b> | 100.0  | <b>100.0</b> | -1.8       | 121,568 | <b>122,995</b> | 98.9   | <b>99.0</b> | 1.2        |
| 1. 保険診療収益         | 73,212 | <b>72,554</b> | 91.3   | <b>90.4</b> | -0.9       | 63,959 | <b>61,204</b> | 81.7   | <b>76.3</b>  | -4.3       | 60,768 | <b>60,238</b> | 95.2   | <b>96.0</b>  | -0.9       | 107,343 | <b>108,345</b> | 87.3   | <b>87.2</b> | 0.9        |
| (再掲)入院診療収益        | 804    | <b>793</b>    | 1.0    | <b>1.0</b>  | -1.4       | 0      | <b>0</b>      | 0.0    | <b>0.0</b>   | —          | 0      | <b>0</b>      | 0.0    | <b>0.0</b>   | —          | 9,266   | <b>9,233</b>   | 7.5    | <b>7.4</b>  | -0.4       |
| (再掲)外来診療収益        | 72,408 | <b>71,761</b> | 90.3   | <b>89.4</b> | -0.9       | 63,959 | <b>61,204</b> | 81.7   | <b>76.3</b>  | -4.3       | 60,768 | <b>60,238</b> | 95.2   | <b>96.0</b>  | -0.9       | 98,077  | <b>99,112</b>  | 79.8   | <b>79.8</b> | 1.1        |
| 2. 公害等診療収益        | 176    | <b>177</b>    | 0.2    | <b>0.2</b>  | 0.6        | 17     | <b>18</b>     | 0.0    | <b>0.0</b>   | 5.9        | 0      | <b>10</b>     | 0.0    | <b>0.0</b>   | —          | 3,300   | <b>3,072</b>   | 2.7    | <b>2.5</b>  | -6.9       |
| 3. その他の診療収益       | 3,799  | <b>4,306</b>  | 4.7    | <b>5.4</b>  | 13.3       | 7,303  | <b>9,947</b>  | 9.3    | <b>12.4</b>  | 36.2       | 1,911  | <b>1,741</b>  | 3.0    | <b>2.8</b>   | -8.9       | 8,624   | <b>9,206</b>   | 7.0    | <b>7.4</b>  | 6.7        |
| 4. その他の医業収益       | 2,697  | <b>2,934</b>  | 3.4    | <b>3.7</b>  | 8.8        | 7,020  | <b>9,072</b>  | 9.0    | <b>11.3</b>  | 29.2       | 1,178  | <b>729</b>    | 1.8    | <b>1.2</b>   | -38.1      | 2,301   | <b>2,373</b>   | 1.9    | <b>1.9</b>  | 3.1        |
| II 介護収益           | 296    | <b>301</b>    | 0.4    | <b>0.4</b>  | 1.7        | 0      | <b>0</b>      | 0.0    | <b>0.0</b>   | —          | 0      | <b>0</b>      | 0.0    | <b>0.0</b>   | —          | 1,333   | <b>1,277</b>   | 1.1    | <b>1.0</b>  | -4.2       |
| 1. 施設サービス収益       | 249    | <b>261</b>    | 0.3    | <b>0.3</b>  | 4.8        | 0      | <b>0</b>      | 0.0    | <b>0.0</b>   | —          | 0      | <b>0</b>      | 0.0    | <b>0.0</b>   | —          | 960     | <b>882</b>     | 0.8    | <b>0.7</b>  | -8.1       |
| 2. 居宅サービス収益       | 30     | <b>26</b>     | 0.0    | <b>0.0</b>  | -13.3      | 0      | <b>0</b>      | 0.0    | <b>0.0</b>   | —          | 0      | <b>0</b>      | 0.0    | <b>0.0</b>   | —          | 351     | <b>370</b>     | 0.3    | <b>0.3</b>  | 5.4        |
| (再掲)短期入所療養介護分     | 0      | <b>0</b>      | 0.0    | <b>0.0</b>  | —          | 0      | <b>0</b>      | 0.0    | <b>0.0</b>   | —          | 0      | <b>0</b>      | 0.0    | <b>0.0</b>   | —          | 0       | <b>0</b>       | 0.0    | <b>0.0</b>  | —          |
| 3. その他の介護収益       | 16     | <b>13</b>     | 0.0    | <b>0.0</b>  | -18.8      | 0      | <b>0</b>      | 0.0    | <b>0.0</b>   | —          | 0      | <b>0</b>      | 0.0    | <b>0.0</b>   | —          | 22      | <b>25</b>      | 0.0    | <b>0.0</b>  | 13.6       |
| III 医業・介護費用       | 60,026 | <b>59,489</b> | 74.9   | <b>74.1</b> | -0.9       | 51,197 | <b>52,177</b> | 65.4   | <b>65.0</b>  | 1.9        | 38,013 | <b>37,722</b> | 59.5   | <b>60.1</b>  | -0.8       | 103,220 | <b>102,828</b> | 84.0   | <b>82.7</b> | -0.4       |
| 1. 給与費            | 18,817 | <b>19,084</b> | 23.5   | <b>23.8</b> | 1.4        | 17,713 | <b>17,873</b> | 22.6   | <b>22.3</b>  | 0.9        | 13,294 | <b>13,096</b> | 20.8   | <b>20.9</b>  | -1.5       | 36,779  | <b>37,391</b>  | 29.9   | <b>30.1</b> | 1.7        |
| 2. 医薬品費           | 20,457 | <b>20,120</b> | 25.5   | <b>25.1</b> | -1.6       | 13,983 | <b>14,861</b> | 17.9   | <b>18.5</b>  | 6.3        | 7,878  | <b>8,370</b>  | 12.3   | <b>13.3</b>  | 6.2        | 32,071  | <b>31,202</b>  | 26.1   | <b>25.1</b> | -2.7       |
| 3. 材料費            | 1,845  | <b>1,688</b>  | 2.3    | <b>2.1</b>  | -8.5       | 1,716  | <b>1,703</b>  | 2.2    | <b>2.1</b>   | -0.8       | 467    | <b>550</b>    | 0.7    | <b>0.9</b>   | 17.8       | 2,713   | <b>2,786</b>   | 2.2    | <b>2.2</b>  | 2.7        |
| 4. 委託費            | 2,488  | <b>2,496</b>  | 3.1    | <b>3.1</b>  | 0.3        | 2,478  | <b>2,498</b>  | 3.2    | <b>3.1</b>   | 0.8        | 643    | <b>611</b>    | 1.0    | <b>1.0</b>   | -5.0       | 3,716   | <b>3,676</b>   | 3.0    | <b>3.0</b>  | -1.1       |
| 5. 減価償却費          | 3,449  | <b>3,346</b>  | 4.3    | <b>4.2</b>  | -3.0       | 2,958  | <b>2,627</b>  | 3.8    | <b>3.3</b>   | -11.2      | 1,059  | <b>886</b>    | 1.7    | <b>1.4</b>   | -16.3      | 5,709   | <b>5,043</b>   | 4.6    | <b>4.1</b>  | -11.7      |
| (再掲)建物減価償却費       | 1,095  | <b>1,050</b>  | 1.4    | <b>1.3</b>  | -4.1       | 954    | <b>975</b>    | 1.2    | <b>1.2</b>   | 2.2        | 115    | <b>112</b>    | 0.2    | <b>0.2</b>   | -2.6       | 1,720   | <b>1,572</b>   | 1.4    | <b>1.3</b>  | -8.6       |
| (再掲)医療機器減価償却費     | 1,155  | <b>1,086</b>  | 1.4    | <b>1.4</b>  | -6.0       | 753    | <b>592</b>    | 1.0    | <b>0.7</b>   | -21.4      | 250    | <b>201</b>    | 0.4    | <b>0.3</b>   | -19.6      | 2,600   | <b>2,197</b>   | 2.1    | <b>1.8</b>  | -15.5      |
| 6. その他の医業・介護費用    | 12,970 | <b>12,755</b> | 16.2   | <b>15.9</b> | -1.7       | 12,349 | <b>12,615</b> | 15.8   | <b>15.7</b>  | 2.2        | 14,673 | <b>14,210</b> | 23.0   | <b>22.7</b>  | -3.2       | 22,231  | <b>22,730</b>  | 18.1   | <b>18.3</b> | 2.2        |
| IV 損益差額(Ⅰ+Ⅱ-Ⅲ)    | 20,154 | <b>20,783</b> | 25.1   | <b>25.9</b> | —          | 27,102 | <b>28,064</b> | 34.6   | <b>35.0</b>  | —          | 25,844 | <b>24,997</b> | 40.5   | <b>39.9</b>  | —          | 19,681  | <b>21,444</b>  | 16.0   | <b>17.3</b> | —          |
| V 税金              | —      | —             | —      | —           | —          | —      | —             | —      | —            | —          | —      | —             | —      | —            | —          | —       | —              | —      | —           | —          |
| VI 税引後の総損益差額(Ⅳ-V) | —      | —             | —      | —           | —          | —      | —             | —      | —            | —          | —      | —             | —      | —            | —          | —       | —              | —      | —           | —          |
| 施設数               | 300    | <b>300</b>    | —      | —           | —          | 41     | <b>41</b>     | —      | —            | —          | 11     | <b>11</b>     | —      | —            | —          | 36      | <b>36</b>      | —      | —           | —          |

## 一般診療所(個人) (集計2)

(1施設当たり損益)

|                   | 全体     |                |        |             |            |         |                |        |              |            |        |               |        |              |            |        |               |        |              |            |
|-------------------|--------|----------------|--------|-------------|------------|---------|----------------|--------|--------------|------------|--------|---------------|--------|--------------|------------|--------|---------------|--------|--------------|------------|
|                   | 整形外科   |                |        |             |            | 産婦人科    |                |        |              |            | 眼科     |               |        |              |            | 耳鼻咽喉科  |               |        |              |            |
|                   | 金額     |                | 構成比率   |             | 金額の<br>伸び率 | 金額      |                | 構成比率   |              | 金額の<br>伸び率 | 金額     |               | 構成比率   |              | 金額の<br>伸び率 | 金額     |               | 構成比率   |              | 金額の<br>伸び率 |
|                   | 前々年(度) | 前年(度)          | 前々年(度) | 前年(度)       |            | 前々年(度)  | 前年(度)          | 前々年(度) | 前年(度)        |            | 前々年(度) | 前年(度)         | 前々年(度) | 前年(度)        |            | 前々年(度) | 前年(度)         | 前々年(度) | 前年(度)        |            |
|                   | 千円     | 千円             | %      | %           | %          | 千円      | 千円             | %      | %            | %          | 千円     | 千円            | %      | %            | %          | 千円     | 千円            | %      | %            | %          |
| I 医業収益            | 99,797 | <b>100,971</b> | 99.6   | <b>99.5</b> | 1.2        | 143,929 | <b>151,644</b> | 100.0  | <b>100.0</b> | 5.4        | 95,739 | <b>95,193</b> | 100.0  | <b>100.0</b> | -0.6       | 70,812 | <b>72,038</b> | 100.0  | <b>100.0</b> | 1.7        |
| 1. 保険診療収益         | 86,149 | <b>86,111</b>  | 86.0   | <b>84.8</b> | -0.0       | 73,241  | <b>75,101</b>  | 50.9   | <b>49.5</b>  | 2.5        | 92,734 | <b>91,814</b> | 96.9   | <b>96.5</b>  | -1.0       | 69,086 | <b>70,244</b> | 97.6   | <b>97.5</b>  | 1.7        |
| (再掲)入院診療収益        | 5,235  | <b>5,416</b>   | 5.2    | <b>5.3</b>  | 3.5        | 16,035  | <b>17,392</b>  | 11.1   | <b>11.5</b>  | 8.5        | 4,714  | <b>4,706</b>  | 4.9    | <b>4.9</b>   | -0.2       | 296    | <b>86</b>     | 0.4    | <b>0.1</b>   | -70.9      |
| (再掲)外来診療収益        | 80,914 | <b>80,695</b>  | 80.8   | <b>79.5</b> | -0.3       | 57,205  | <b>57,710</b>  | 39.7   | <b>38.1</b>  | 0.9        | 88,020 | <b>87,108</b> | 91.9   | <b>91.5</b>  | -1.0       | 68,790 | <b>70,158</b> | 97.1   | <b>97.4</b>  | 2.0        |
| 2. 公害等診療収益        | 8,010  | <b>8,701</b>   | 8.0    | <b>8.6</b>  | 8.6        | 2       | <b>4</b>       | 0.0    | <b>0.0</b>   | 100.0      | 241    | <b>189</b>    | 0.3    | <b>0.2</b>   | -21.6      | 5      | <b>4</b>      | 0.0    | <b>0.0</b>   | -20.0      |
| 3. その他の診療収益       | 4,421  | <b>4,723</b>   | 4.4    | <b>4.7</b>  | 6.8        | 63,172  | <b>67,829</b>  | 43.9   | <b>44.7</b>  | 7.4        | 913    | <b>1,108</b>  | 1.0    | <b>1.2</b>   | 21.4       | 942    | <b>1,053</b>  | 1.3    | <b>1.5</b>   | 11.8       |
| 4. その他の医業収益       | 1,216  | <b>1,436</b>   | 1.2    | <b>1.4</b>  | 18.1       | 7,514   | <b>8,710</b>   | 5.2    | <b>5.7</b>   | 15.9       | 1,851  | <b>2,082</b>  | 1.9    | <b>2.2</b>   | 12.5       | 779    | <b>736</b>    | 1.1    | <b>1.0</b>   | -5.5       |
| II 介護収益           | 387    | <b>549</b>     | 0.4    | <b>0.5</b>  | 41.9       | 0       | <b>0</b>       | 0.0    | <b>0.0</b>   | —          | 0      | <b>0</b>      | 0.0    | <b>0.0</b>   | —          | 0      | <b>0</b>      | 0.0    | <b>0.0</b>   | —          |
| 1. 施設サービス収益       | 0      | <b>0</b>       | 0.0    | <b>0.0</b>  | —          | 0       | <b>0</b>       | 0.0    | <b>0.0</b>   | —          | 0      | <b>0</b>      | 0.0    | <b>0.0</b>   | —          | 0      | <b>0</b>      | 0.0    | <b>0.0</b>   | —          |
| 2. 居宅サービス収益       | 382    | <b>539</b>     | 0.4    | <b>0.5</b>  | 41.1       | 0       | <b>0</b>       | 0.0    | <b>0.0</b>   | —          | 0      | <b>0</b>      | 0.0    | <b>0.0</b>   | —          | 0      | <b>0</b>      | 0.0    | <b>0.0</b>   | —          |
| (再掲)短期入所療養介護分     | 0      | <b>0</b>       | 0.0    | <b>0.0</b>  | —          | 0       | <b>0</b>       | 0.0    | <b>0.0</b>   | —          | 0      | <b>0</b>      | 0.0    | <b>0.0</b>   | —          | 0      | <b>0</b>      | 0.0    | <b>0.0</b>   | —          |
| 3. その他の介護収益       | 5      | <b>11</b>      | 0.0    | <b>0.0</b>  | 120.0      | 0       | <b>0</b>       | 0.0    | <b>0.0</b>   | —          | 0      | <b>0</b>      | 0.0    | <b>0.0</b>   | —          | 0      | <b>0</b>      | 0.0    | <b>0.0</b>   | —          |
| III 医業・介護費用       | 76,448 | <b>76,966</b>  | 76.3   | <b>75.8</b> | 0.7        | 116,029 | <b>116,675</b> | 80.6   | <b>76.9</b>  | 0.6        | 64,300 | <b>62,352</b> | 67.2   | <b>65.5</b>  | -3.0       | 48,169 | <b>47,626</b> | 68.0   | <b>66.1</b>  | -1.1       |
| 1. 給与費            | 33,093 | <b>33,631</b>  | 33.0   | <b>33.1</b> | 1.6        | 52,089  | <b>52,648</b>  | 36.2   | <b>34.7</b>  | 1.1        | 25,194 | <b>24,981</b> | 26.3   | <b>26.2</b>  | -0.8       | 19,398 | <b>19,303</b> | 27.4   | <b>26.8</b>  | -0.5       |
| 2. 医薬品費           | 17,338 | <b>17,336</b>  | 17.3   | <b>17.1</b> | -0.0       | 12,561  | <b>12,735</b>  | 8.7    | <b>8.4</b>   | 1.4        | 7,322  | <b>6,934</b>  | 7.6    | <b>7.3</b>   | -5.3       | 8,545  | <b>8,356</b>  | 12.1   | <b>11.6</b>  | -2.2       |
| 3. 材料費            | 2,613  | <b>2,558</b>   | 2.6    | <b>2.5</b>  | -2.1       | 6,337   | <b>6,643</b>   | 4.4    | <b>4.4</b>   | 4.8        | 4,212  | <b>4,237</b>  | 4.4    | <b>4.5</b>   | 0.6        | 1,111  | <b>1,092</b>  | 1.6    | <b>1.5</b>   | -1.7       |
| 4. 委託費            | 2,891  | <b>2,934</b>   | 2.9    | <b>2.9</b>  | 1.5        | 6,709   | <b>6,924</b>   | 4.7    | <b>4.6</b>   | 3.2        | 2,490  | <b>2,488</b>  | 2.6    | <b>2.6</b>   | -0.1       | 2,135  | <b>2,158</b>  | 3.0    | <b>3.0</b>   | 1.1        |
| 5. 減価償却費          | 3,872  | <b>3,895</b>   | 3.9    | <b>3.8</b>  | 0.6        | 7,980   | <b>7,356</b>   | 5.5    | <b>4.9</b>   | -7.8       | 4,140  | <b>3,996</b>  | 4.3    | <b>4.2</b>   | -3.5       | 3,231  | <b>3,103</b>  | 4.6    | <b>4.3</b>   | -4.0       |
| (再掲)建物減価償却費       | 1,540  | <b>1,577</b>   | 1.5    | <b>1.6</b>  | 2.4        | 3,167   | <b>2,977</b>   | 2.2    | <b>2.0</b>   | -6.0       | 906    | <b>908</b>    | 0.9    | <b>1.0</b>   | 0.2        | 1,072  | <b>1,068</b>  | 1.5    | <b>1.5</b>   | -0.4       |
| (再掲)医療機器減価償却費     | 1,032  | <b>948</b>     | 1.0    | <b>0.9</b>  | -8.1       | 1,438   | <b>1,335</b>   | 1.0    | <b>0.9</b>   | -7.2       | 2,217  | <b>2,175</b>  | 2.3    | <b>2.3</b>   | -1.9       | 1,143  | <b>1,034</b>  | 1.6    | <b>1.4</b>   | -9.5       |
| 6. その他の医業・介護費用    | 16,640 | <b>16,612</b>  | 16.6   | <b>16.4</b> | -0.2       | 30,352  | <b>30,368</b>  | 21.1   | <b>20.0</b>  | 0.1        | 20,943 | <b>19,717</b> | 21.9   | <b>20.7</b>  | -5.9       | 13,748 | <b>13,613</b> | 19.4   | <b>18.9</b>  | -1.0       |
| IV 損益差額(Ⅰ+Ⅱ-Ⅲ)    | 23,736 | <b>24,554</b>  | 23.7   | <b>24.2</b> | —          | 27,900  | <b>34,969</b>  | 19.4   | <b>23.1</b>  | —          | 31,439 | <b>32,841</b> | 32.8   | <b>34.5</b>  | —          | 22,643 | <b>24,412</b> | 32.0   | <b>33.9</b>  | —          |
| V 税金              | —      | —              | —      | —           | —          | —       | —              | —      | —            | —          | —      | —             | —      | —            | —          | —      | —             | —      | —            | —          |
| VI 税引後の総損益差額(Ⅳ-V) | —      | —              | —      | —           | —          | —       | —              | —      | —            | —          | —      | —             | —      | —            | —          | —      | —             | —      | —            | —          |
| 施設数               | 52     | <b>52</b>      | —      | —           | —          | 23      | <b>23</b>      | —      | —            | —          | 51     | <b>51</b>     | —      | —            | —          | 46     | <b>46</b>     | —      | —            | —          |

## 一般診療所(個人) (集計2)

(1施設当たり損益)

|                   | 全体     |               |        |              |            |         |                |        |              |            |        |               |        |             |            |
|-------------------|--------|---------------|--------|--------------|------------|---------|----------------|--------|--------------|------------|--------|---------------|--------|-------------|------------|
|                   | 皮膚科    |               |        |              |            | その他     |                |        |              |            | 全体     |               |        |             |            |
|                   | 金額     |               | 構成比率   |              | 金額の<br>伸び率 | 金額      |                | 構成比率   |              | 金額の<br>伸び率 | 金額     |               | 構成比率   |             | 金額の<br>伸び率 |
|                   | 前々年(度) | 前年(度)         | 前々年(度) | 前年(度)        |            | 前々年(度)  | 前年(度)          | 前々年(度) | 前年(度)        |            | 前々年(度) | 前年(度)         | 前々年(度) | 前年(度)       |            |
|                   | 千円     | 千円            | %      | %            | %          | 千円      | 千円             | %      | %            | %          | 千円     | 千円            | %      | %           | %          |
| I 医業収益            | 67,603 | <b>69,102</b> | 100.0  | <b>100.0</b> | 2.2        | 113,097 | <b>115,384</b> | 100.0  | <b>100.0</b> | 2.0        | 87,018 | <b>87,855</b> | 99.7   | <b>99.7</b> | 1.0        |
| 1. 保険診療収益         | 63,071 | <b>64,421</b> | 93.3   | <b>93.2</b>  | 2.1        | 106,470 | <b>109,414</b> | 94.1   | <b>94.8</b>  | 2.8        | 77,306 | <b>77,117</b> | 88.6   | <b>87.5</b> | -0.2       |
| (再掲)入院診療収益        | 0      | <b>0</b>      | 0.0    | <b>0.0</b>   | —          | 427     | <b>414</b>     | 0.4    | <b>0.4</b>   | -3.0       | 2,386  | <b>2,427</b>  | 2.7    | <b>2.8</b>  | 1.7        |
| (再掲)外来診療収益        | 63,071 | <b>64,421</b> | 93.3   | <b>93.2</b>  | 2.1        | 106,043 | <b>109,000</b> | 93.8   | <b>94.5</b>  | 2.8        | 74,920 | <b>74,690</b> | 85.8   | <b>84.8</b> | -0.3       |
| 2. 公害等診療収益        | 33     | <b>40</b>     | 0.0    | <b>0.1</b>   | 21.2       | 843     | <b>852</b>     | 0.7    | <b>0.7</b>   | 1.1        | 1,002  | <b>1,044</b>  | 1.1    | <b>1.2</b>  | 4.2        |
| 3. その他の診療収益       | 3,710  | <b>3,783</b>  | 5.5    | <b>5.5</b>   | 2.0        | 3,998   | <b>3,889</b>   | 3.5    | <b>3.4</b>   | -2.7       | 6,084  | <b>6,758</b>  | 7.0    | <b>7.7</b>  | 11.1       |
| 4. その他の医業収益       | 789    | <b>859</b>    | 1.2    | <b>1.2</b>   | 8.9        | 1,785   | <b>1,228</b>   | 1.6    | <b>1.1</b>   | -31.2      | 2,626  | <b>2,936</b>  | 3.0    | <b>3.3</b>  | 11.8       |
| II 介護収益           | 0      | <b>0</b>      | 0.0    | <b>0.0</b>   | —          | 0       | <b>0</b>       | 0.0    | <b>0.0</b>   | —          | 253    | <b>266</b>    | 0.3    | <b>0.3</b>  | 5.1        |
| 1. 施設サービス収益       | 0      | <b>0</b>      | 0.0    | <b>0.0</b>   | —          | 0       | <b>0</b>       | 0.0    | <b>0.0</b>   | —          | 176    | <b>178</b>    | 0.2    | <b>0.2</b>  | 1.1        |
| 2. 居宅サービス収益       | 0      | <b>0</b>      | 0.0    | <b>0.0</b>   | —          | 0       | <b>0</b>       | 0.0    | <b>0.0</b>   | —          | 67     | <b>79</b>     | 0.1    | <b>0.1</b>  | 17.9       |
| (再掲)短期入所療養介護分     | 0      | <b>0</b>      | 0.0    | <b>0.0</b>   | —          | 0       | <b>0</b>       | 0.0    | <b>0.0</b>   | —          | 0      | <b>0</b>      | 0.0    | <b>0.0</b>  | —          |
| 3. その他の介護収益       | 0      | <b>0</b>      | 0.0    | <b>0.0</b>   | —          | 0       | <b>0</b>       | 0.0    | <b>0.0</b>   | —          | 9      | <b>9</b>      | 0.0    | <b>0.0</b>  | 0.0        |
| III 医業・介護費用       | 43,701 | <b>43,503</b> | 64.6   | <b>63.0</b>  | -0.5       | 93,545  | <b>95,609</b>  | 82.7   | <b>82.9</b>  | 2.2        | 64,675 | <b>64,380</b> | 74.1   | <b>73.1</b> | -0.5       |
| 1. 給与費            | 16,290 | <b>16,644</b> | 24.1   | <b>24.1</b>  | 2.2        | 31,610  | <b>33,006</b>  | 27.9   | <b>28.6</b>  | 4.4        | 22,987 | <b>23,272</b> | 26.3   | <b>26.4</b> | 1.2        |
| 2. 医薬品費           | 10,543 | <b>10,158</b> | 15.6   | <b>14.7</b>  | -3.7       | 24,724  | <b>24,694</b>  | 21.9   | <b>21.4</b>  | -0.1       | 17,505 | <b>17,294</b> | 20.1   | <b>19.6</b> | -1.2       |
| 3. 材料費            | 770    | <b>782</b>    | 1.1    | <b>1.1</b>   | 1.6        | 6,055   | <b>6,075</b>   | 5.4    | <b>5.3</b>   | 0.3        | 2,317  | <b>2,255</b>  | 2.7    | <b>2.6</b>  | -2.7       |
| 4. 委託費            | 1,996  | <b>2,209</b>  | 3.0    | <b>3.2</b>   | 10.7       | 3,724   | <b>3,725</b>   | 3.3    | <b>3.2</b>   | 0.0        | 2,704  | <b>2,732</b>  | 3.1    | <b>3.1</b>  | 1.0        |
| 5. 減価償却費          | 2,871  | <b>2,504</b>  | 4.2    | <b>3.6</b>   | -12.8      | 3,306   | <b>3,528</b>   | 2.9    | <b>3.1</b>   | 6.7        | 3,709  | <b>3,538</b>  | 4.3    | <b>4.0</b>  | -4.6       |
| (再掲)建物減価償却費       | 690    | <b>698</b>    | 1.0    | <b>1.0</b>   | 1.2        | 1,127   | <b>1,131</b>   | 1.0    | <b>1.0</b>   | 0.4        | 1,178  | <b>1,145</b>  | 1.3    | <b>1.3</b>  | -2.8       |
| (再掲)医療機器減価償却費     | 737    | <b>693</b>    | 1.1    | <b>1.0</b>   | -6.0       | 1,102   | <b>1,450</b>   | 1.0    | <b>1.3</b>   | 31.6       | 1,255  | <b>1,174</b>  | 1.4    | <b>1.3</b>  | -6.5       |
| 6. その他の医業・介護費用    | 11,231 | <b>11,207</b> | 16.6   | <b>16.2</b>  | -0.2       | 24,126  | <b>24,581</b>  | 21.3   | <b>21.3</b>  | 1.9        | 15,452 | <b>15,289</b> | 17.7   | <b>17.3</b> | -1.1       |
| IV 損益差額(Ⅰ+Ⅱ-Ⅲ)    | 23,902 | <b>25,600</b> | 35.4   | <b>37.0</b>  | —          | 19,551  | <b>19,776</b>  | 17.3   | <b>17.1</b>  | —          | 22,596 | <b>23,741</b> | 25.9   | <b>26.9</b> | —          |
| V 税金              | —      | —             | —      | —            | —          | —       | —              | —      | —            | —          | —      | —             | —      | —           | —          |
| VI 税引後の総損益差額(Ⅳ-V) | —      | —             | —      | —            | —          | —       | —              | —      | —            | —          | —      | —             | —      | —           | —          |
| 施設数               | 38     | <b>38</b>     | —      | —            | —          | 22      | <b>22</b>      | —      | —            | —          | 620    | <b>620</b>    | —      | —           | —          |

## 一般診療所(医療法人) (集計2)

(1施設当たり損益)

|                   | 入院診療収益あり |                |        |             |            |        |       |        |       |            |        |       |        |       |            |         |                |        |             |            |
|-------------------|----------|----------------|--------|-------------|------------|--------|-------|--------|-------|------------|--------|-------|--------|-------|------------|---------|----------------|--------|-------------|------------|
|                   | 内科       |                |        |             |            | 小児科    |       |        |       |            | 精神科    |       |        |       |            | 外科      |                |        |             |            |
|                   | 金額       |                | 構成比率   |             | 金額の<br>伸び率 | 金額     |       | 構成比率   |       | 金額の<br>伸び率 | 金額     |       | 構成比率   |       | 金額の<br>伸び率 | 金額      |                | 構成比率   |             | 金額の<br>伸び率 |
|                   | 前々年(度)   | 前年(度)          | 前々年(度) | 前年(度)       |            | 前々年(度) | 前年(度) | 前々年(度) | 前年(度) |            | 前々年(度) | 前年(度) | 前々年(度) | 前年(度) |            | 前々年(度)  | 前年(度)          | 前々年(度) | 前年(度)       |            |
|                   | 千円       | 千円             | %      | %           | %          | 千円     | 千円    | %      | %     | %          | 千円     | 千円    | %      | %     | %          | 千円      | 千円             | %      | %           | %          |
| I 医療収益            | 267,016  | <b>280,231</b> | 93.9   | <b>93.9</b> | 4.9        | *      | *     | *      | *     | —          | *      | *     | *      | *     | —          | 230,784 | <b>229,948</b> | 94.8   | <b>94.5</b> | -0.4       |
| 1. 保険診療収益         | 245,545  | <b>256,575</b> | 86.3   | <b>86.0</b> | 4.5        | *      | *     | *      | *     | —          | *      | *     | *      | *     | —          | 204,736 | <b>204,805</b> | 84.1   | <b>84.2</b> | 0.0        |
| (再掲)入院診療収益        | 41,402   | <b>45,335</b>  | 14.6   | <b>15.2</b> | 9.5        | *      | *     | *      | *     | —          | *      | *     | *      | *     | —          | 66,425  | <b>67,582</b>  | 27.3   | <b>27.8</b> | 1.7        |
| (再掲)外来診療収益        | 204,143  | <b>211,241</b> | 71.8   | <b>70.8</b> | 3.5        | *      | *     | *      | *     | —          | *      | *     | *      | *     | —          | 138,311 | <b>137,224</b> | 56.8   | <b>56.4</b> | -0.8       |
| 2. 公害等診療収益        | 409      | <b>386</b>     | 0.1    | <b>0.1</b>  | -5.6       | *      | *     | *      | *     | —          | *      | *     | *      | *     | —          | 5,438   | <b>4,953</b>   | 2.2    | <b>2.0</b>  | -8.9       |
| 3. その他の診療収益       | 4,742    | <b>5,014</b>   | 1.7    | <b>1.7</b>  | 5.7        | *      | *     | *      | *     | —          | *      | *     | *      | *     | —          | 11,911  | <b>12,039</b>  | 4.9    | <b>4.9</b>  | 1.1        |
| 4. その他の医療収益       | 16,321   | <b>18,256</b>  | 5.7    | <b>6.1</b>  | 11.9       | *      | *     | *      | *     | —          | *      | *     | *      | *     | —          | 8,699   | <b>8,150</b>   | 3.6    | <b>3.3</b>  | -6.3       |
| II 介護収益           | 17,386   | <b>18,198</b>  | 6.1    | <b>6.1</b>  | 4.7        | *      | *     | *      | *     | —          | *      | *     | *      | *     | —          | 12,628  | <b>13,354</b>  | 5.2    | <b>5.5</b>  | 5.7        |
| 1. 施設サービス収益       | 13,274   | <b>13,915</b>  | 4.7    | <b>4.7</b>  | 4.8        | *      | *     | *      | *     | —          | *      | *     | *      | *     | —          | 6,361   | <b>5,916</b>   | 2.6    | <b>2.4</b>  | -7.0       |
| 2. 居宅サービス収益       | 3,332    | <b>3,447</b>   | 1.2    | <b>1.2</b>  | 3.5        | *      | *     | *      | *     | —          | *      | *     | *      | *     | —          | 1,795   | <b>2,369</b>   | 0.7    | <b>1.0</b>  | 32.0       |
| (再掲)短期入所療養介護分     | 330      | <b>323</b>     | 0.1    | <b>0.1</b>  | -2.1       | *      | *     | *      | *     | —          | *      | *     | *      | *     | —          | 0       | <b>347</b>     | 0.0    | <b>0.1</b>  | —          |
| 3. その他の介護収益       | 780      | <b>835</b>     | 0.3    | <b>0.3</b>  | 7.1        | *      | *     | *      | *     | —          | *      | *     | *      | *     | —          | 4,473   | <b>5,068</b>   | 1.8    | <b>2.1</b>  | 13.3       |
| III 医療・介護費用       | 277,636  | <b>285,791</b> | 97.6   | <b>95.8</b> | 2.9        | *      | *     | *      | *     | —          | *      | *     | *      | *     | —          | 236,230 | <b>237,197</b> | 97.0   | <b>97.5</b> | 0.4        |
| 1. 給与費            | 140,308  | <b>144,280</b> | 49.3   | <b>48.3</b> | 2.8        | *      | *     | *      | *     | —          | *      | *     | *      | *     | —          | 119,593 | <b>121,162</b> | 49.1   | <b>49.8</b> | 1.3        |
| 2. 医薬品費           | 42,846   | <b>45,122</b>  | 15.1   | <b>15.1</b> | 5.3        | *      | *     | *      | *     | —          | *      | *     | *      | *     | —          | 34,033  | <b>34,604</b>  | 14.0   | <b>14.2</b> | 1.7        |
| 3. 材料費            | 18,097   | <b>18,500</b>  | 6.4    | <b>6.2</b>  | 2.2        | *      | *     | *      | *     | —          | *      | *     | *      | *     | —          | 12,504  | <b>12,195</b>  | 5.1    | <b>5.0</b>  | -2.5       |
| 4. 委託費            | 12,426   | <b>12,809</b>  | 4.4    | <b>4.3</b>  | 3.1        | *      | *     | *      | *     | —          | *      | *     | *      | *     | —          | 14,988  | <b>14,523</b>  | 6.2    | <b>6.0</b>  | -3.1       |
| 5. 減価償却費          | 9,293    | <b>10,255</b>  | 3.3    | <b>3.4</b>  | 10.4       | *      | *     | *      | *     | —          | *      | *     | *      | *     | —          | 7,398   | <b>8,075</b>   | 3.0    | <b>3.3</b>  | 9.2        |
| (再掲)建物減価償却費       | 2,621    | <b>2,751</b>   | 0.9    | <b>0.9</b>  | 5.0        | *      | *     | *      | *     | —          | *      | *     | *      | *     | —          | 969     | <b>955</b>     | 0.4    | <b>0.4</b>  | -1.4       |
| (再掲)医療機器減価償却費     | 2,977    | <b>3,479</b>   | 1.0    | <b>1.2</b>  | 16.9       | *      | *     | *      | *     | —          | *      | *     | *      | *     | —          | 2,922   | <b>3,190</b>   | 1.2    | <b>1.3</b>  | 9.2        |
| 6. その他の医療・介護費用    | 54,666   | <b>54,826</b>  | 19.2   | <b>18.4</b> | 0.3        | *      | *     | *      | *     | —          | *      | *     | *      | *     | —          | 47,715  | <b>46,638</b>  | 19.6   | <b>19.2</b> | -2.3       |
| IV 損益差額(Ⅰ＋Ⅱ－Ⅲ)    | 6,766    | <b>12,637</b>  | 2.4    | <b>4.2</b>  | —          | *      | *     | *      | *     | —          | *      | *     | *      | *     | —          | 7,183   | <b>6,105</b>   | 3.0    | <b>2.5</b>  | —          |
| V 税金              | 4,862    | <b>5,685</b>   | 1.7    | <b>1.9</b>  | 16.9       | *      | *     | *      | *     | —          | *      | *     | *      | *     | —          | 2,872   | <b>1,935</b>   | 1.2    | <b>0.8</b>  | -32.6      |
| VI 税引後の総損益差額(Ⅳ－Ⅴ) | 1,904    | <b>6,952</b>   | 0.7    | <b>2.3</b>  | —          | *      | *     | *      | *     | —          | *      | *     | *      | *     | —          | 4,310   | <b>4,169</b>   | 1.8    | <b>1.7</b>  | —          |
| 施設数               | 38       | <b>38</b>      | —      | —           | —          | *      | *     | —      | —     | —          | *      | *     | —      | —     | —          | 13      | <b>13</b>      | —      | —           | —          |

## 一般診療所(医療法人) (集計2)

(1施設当たり損益)

|                   | 入院診療収益あり |                |        |             |            |         |                |        |              |            |         |                |        |              |            |        |          |        |       |            |
|-------------------|----------|----------------|--------|-------------|------------|---------|----------------|--------|--------------|------------|---------|----------------|--------|--------------|------------|--------|----------|--------|-------|------------|
|                   | 整形外科     |                |        |             |            | 産婦人科    |                |        |              |            | 眼科      |                |        |              |            | 耳鼻咽喉科  |          |        |       |            |
|                   | 金額       |                | 構成比率   |             | 金額の<br>伸び率 | 金額      |                | 構成比率   |              | 金額の<br>伸び率 | 金額      |                | 構成比率   |              | 金額の<br>伸び率 | 金額     |          | 構成比率   |       | 金額の<br>伸び率 |
|                   | 前々年(度)   | 前年(度)          | 前々年(度) | 前年(度)       |            | 前々年(度)  | 前年(度)          | 前々年(度) | 前年(度)        |            | 前々年(度)  | 前年(度)          | 前々年(度) | 前年(度)        |            | 前々年(度) | 前年(度)    | 前々年(度) | 前年(度) |            |
|                   | 千円       | 千円             | %      | %           | %          | 千円      | 千円             | %      | %            | %          | 千円      | 千円             | %      | %            | %          | 千円     | 千円       | %      | %     | %          |
| I 医業収益            | 292,343  | <b>302,934</b> | 95.5   | <b>95.6</b> | 3.6        | 289,253 | <b>306,425</b> | 100.0  | <b>100.0</b> | 5.9        | 122,270 | <b>122,970</b> | 100.0  | <b>100.0</b> | 0.6        | —      | —        | —      | —     | —          |
| 1. 保険診療収益         | 251,886  | <b>257,970</b> | 82.3   | <b>81.4</b> | 2.4        | 96,611  | <b>97,756</b>  | 33.4   | <b>31.9</b>  | 1.2        | 120,746 | <b>120,972</b> | 98.8   | <b>98.4</b>  | 0.2        | —      | —        | —      | —     | —          |
| (再掲)入院診療収益        | 87,238   | <b>89,783</b>  | 28.5   | <b>28.3</b> | 2.9        | 34,262  | <b>34,523</b>  | 11.8   | <b>11.3</b>  | 0.8        | 21,879  | <b>23,773</b>  | 17.9   | <b>19.3</b>  | 8.7        | —      | —        | —      | —     | —          |
| (再掲)外来診療収益        | 164,648  | <b>168,187</b> | 53.8   | <b>53.1</b> | 2.1        | 62,349  | <b>63,233</b>  | 21.6   | <b>20.6</b>  | 1.4        | 98,868  | <b>97,199</b>  | 80.9   | <b>79.0</b>  | -1.7       | —      | —        | —      | —     | —          |
| 2. 公害等診療収益        | 26,262   | <b>29,805</b>  | 8.6    | <b>9.4</b>  | 13.5       | 33      | <b>32</b>      | 0.0    | <b>0.0</b>   | -3.0       | 25      | <b>24</b>      | 0.0    | <b>0.0</b>   | -4.0       | —      | —        | —      | —     | —          |
| 3. その他の診療収益       | 6,696    | <b>7,340</b>   | 2.2    | <b>2.3</b>  | 9.6        | 170,565 | <b>182,298</b> | 59.0   | <b>59.5</b>  | 6.9        | 1,373   | <b>1,577</b>   | 1.1    | <b>1.3</b>   | 14.9       | —      | —        | —      | —     | —          |
| 4. その他の医業収益       | 7,498    | <b>7,819</b>   | 2.4    | <b>2.5</b>  | 4.3        | 22,044  | <b>26,339</b>  | 7.6    | <b>8.6</b>   | 19.5       | 125     | <b>397</b>     | 0.1    | <b>0.3</b>   | 217.6      | —      | —        | —      | —     | —          |
| II 介護収益           | 13,752   | <b>13,940</b>  | 4.5    | <b>4.4</b>  | 1.4        | 0       | <b>0</b>       | 0.0    | <b>0.0</b>   | —          | 0       | <b>0</b>       | 0.0    | <b>0.0</b>   | —          | —      | —        | —      | —     | —          |
| 1. 施設サービス収益       | 5,960    | <b>6,054</b>   | 1.9    | <b>1.9</b>  | 1.6        | 0       | <b>0</b>       | 0.0    | <b>0.0</b>   | —          | 0       | <b>0</b>       | 0.0    | <b>0.0</b>   | —          | —      | —        | —      | —     | —          |
| 2. 居宅サービス収益       | 7,411    | <b>7,430</b>   | 2.4    | <b>2.3</b>  | 0.3        | 0       | <b>0</b>       | 0.0    | <b>0.0</b>   | —          | 0       | <b>0</b>       | 0.0    | <b>0.0</b>   | —          | —      | —        | —      | —     | —          |
| (再掲)短期入所療養介護分     | 0        | <b>0</b>       | 0.0    | <b>0.0</b>  | —          | 0       | <b>0</b>       | 0.0    | <b>0.0</b>   | —          | 0       | <b>0</b>       | 0.0    | <b>0.0</b>   | —          | —      | —        | —      | —     | —          |
| 3. その他の介護収益       | 381      | <b>456</b>     | 0.1    | <b>0.1</b>  | 19.7       | 0       | <b>0</b>       | 0.0    | <b>0.0</b>   | —          | 0       | <b>0</b>       | 0.0    | <b>0.0</b>   | —          | —      | —        | —      | —     | —          |
| III 医業・介護費用       | 285,374  | <b>294,427</b> | 93.2   | <b>92.9</b> | 3.2        | 270,624 | <b>284,326</b> | 93.6   | <b>92.8</b>  | 5.1        | 115,140 | <b>112,915</b> | 94.2   | <b>91.8</b>  | -1.9       | —      | —        | —      | —     | —          |
| 1. 給与費            | 143,316  | <b>149,149</b> | 46.8   | <b>47.1</b> | 4.1        | 154,354 | <b>161,602</b> | 53.4   | <b>52.7</b>  | 4.7        | 58,941  | <b>55,861</b>  | 48.2   | <b>45.4</b>  | -5.2       | —      | —        | —      | —     | —          |
| 2. 医薬品費           | 38,097   | <b>38,965</b>  | 12.4   | <b>12.3</b> | 2.3        | 18,161  | <b>18,986</b>  | 6.3    | <b>6.2</b>   | 4.5        | 13,037  | <b>14,245</b>  | 10.7   | <b>11.6</b>  | 9.3        | —      | —        | —      | —     | —          |
| 3. 材料費            | 21,226   | <b>20,063</b>  | 6.9    | <b>6.3</b>  | -5.5       | 11,757  | <b>11,725</b>  | 4.1    | <b>3.8</b>   | -0.3       | 3,104   | <b>3,342</b>   | 2.5    | <b>2.7</b>   | 7.7        | —      | —        | —      | —     | —          |
| 4. 委託費            | 19,262   | <b>19,244</b>  | 6.3    | <b>6.1</b>  | -0.1       | 11,492  | <b>13,237</b>  | 4.0    | <b>4.3</b>   | 15.2       | 2,582   | <b>2,476</b>   | 2.1    | <b>2.0</b>   | -4.1       | —      | —        | —      | —     | —          |
| 5. 減価償却費          | 10,231   | <b>10,490</b>  | 3.3    | <b>3.3</b>  | 2.5        | 5,731   | <b>6,888</b>   | 2.0    | <b>2.2</b>   | 20.2       | 4,587   | <b>7,480</b>   | 3.8    | <b>6.1</b>   | 63.1       | —      | —        | —      | —     | —          |
| (再掲)建物減価償却費       | 2,201    | <b>2,195</b>   | 0.7    | <b>0.7</b>  | -0.3       | 991     | <b>1,113</b>   | 0.3    | <b>0.4</b>   | 12.3       | 1,673   | <b>878</b>     | 1.4    | <b>0.7</b>   | -47.5      | —      | —        | —      | —     | —          |
| (再掲)医療機器減価償却費     | 4,476    | <b>4,132</b>   | 1.5    | <b>1.3</b>  | -7.7       | 2,068   | <b>2,987</b>   | 0.7    | <b>1.0</b>   | 44.4       | 763     | <b>3,333</b>   | 0.6    | <b>2.7</b>   | 336.8      | —      | —        | —      | —     | —          |
| 6. その他の医業・介護費用    | 53,242   | <b>56,516</b>  | 17.4   | <b>17.8</b> | 6.1        | 69,128  | <b>71,888</b>  | 23.9   | <b>23.5</b>  | 4.0        | 32,889  | <b>29,511</b>  | 26.9   | <b>24.0</b>  | -10.3      | —      | —        | —      | —     | —          |
| IV 損益差額(Ⅰ+Ⅱ-Ⅲ)    | 20,720   | <b>22,448</b>  | 6.8    | <b>7.1</b>  | —          | 18,629  | <b>22,099</b>  | 6.4    | <b>7.2</b>   | —          | 7,130   | <b>10,055</b>  | 5.8    | <b>8.2</b>   | —          | —      | —        | —      | —     | —          |
| V 税金              | 6,969    | <b>7,420</b>   | 2.3    | <b>2.3</b>  | 6.5        | 5,353   | <b>6,946</b>   | 1.9    | <b>2.3</b>   | 29.8       | 4,432   | <b>4,846</b>   | 3.6    | <b>3.9</b>   | 9.3        | —      | —        | —      | —     | —          |
| VI 税引後の総損益差額(Ⅳ-V) | 13,752   | <b>15,027</b>  | 4.5    | <b>4.7</b>  | —          | 13,277  | <b>15,152</b>  | 4.6    | <b>4.9</b>   | —          | 2,697   | <b>5,208</b>   | 2.2    | <b>4.2</b>   | —          | —      | —        | —      | —     | —          |
| 施設数               | 13       | <b>13</b>      | —      | —           | —          | 17      | <b>17</b>      | —      | —            | —          | 4       | <b>4</b>       | —      | —            | —          | 0      | <b>0</b> | —      | —     | —          |

## 一般診療所(医療法人) (集計2)

(1施設当たり損益)

|                   | 入院診療収益あり |       |        |       |            |         |                |        |              |            |         |                |        |             |            |
|-------------------|----------|-------|--------|-------|------------|---------|----------------|--------|--------------|------------|---------|----------------|--------|-------------|------------|
|                   | 皮膚科      |       |        |       |            | その他     |                |        |              |            | 全体      |                |        |             |            |
|                   | 金額       |       | 構成比率   |       | 金額の<br>伸び率 | 金額      |                | 構成比率   |              | 金額の<br>伸び率 | 金額      |                | 構成比率   |             | 金額の<br>伸び率 |
|                   | 前々年(度)   | 前年(度) | 前々年(度) | 前年(度) |            | 前々年(度)  | 前年(度)          | 前々年(度) | 前年(度)        |            | 前々年(度)  | 前年(度)          | 前々年(度) | 前年(度)       |            |
|                   | 千円       | 千円    | %      | %     | %          | 千円      | 千円             | %      | %            | %          | 千円      | 千円             | %      | %           | %          |
| I 医業収益            | *        | *     | *      | *     | —          | 478,565 | <b>489,796</b> | 100.0  | <b>100.0</b> | 2.3        | 279,071 | <b>289,633</b> | 96.4   | <b>96.3</b> | 3.8        |
| 1. 保険診療収益         | *        | *     | *      | *     | —          | 453,591 | <b>458,178</b> | 94.8   | <b>93.5</b>  | 1.0        | 224,520 | <b>230,278</b> | 77.5   | <b>76.6</b> | 2.6        |
| (再掲)入院診療収益        | *        | *     | *      | *     | —          | 72,381  | <b>71,447</b>  | 15.1   | <b>14.6</b>  | -1.3       | 51,716  | <b>53,907</b>  | 17.9   | <b>17.9</b> | 4.2        |
| (再掲)外来診療収益        | *        | *     | *      | *     | —          | 381,210 | <b>386,730</b> | 79.7   | <b>79.0</b>  | 1.4        | 172,804 | <b>176,371</b> | 59.7   | <b>58.7</b> | 2.1        |
| 2. 公害等診療収益        | *        | *     | *      | *     | —          | 71      | <b>54</b>      | 0.0    | <b>0.0</b>   | -23.9      | 4,520   | <b>4,927</b>   | 1.6    | <b>1.6</b>  | 9.0        |
| 3. その他の診療収益       | *        | *     | *      | *     | —          | 8,248   | <b>7,552</b>   | 1.7    | <b>1.5</b>   | -8.4       | 35,898  | <b>38,203</b>  | 12.4   | <b>12.7</b> | 6.4        |
| 4. その他の医業収益       | *        | *     | *      | *     | —          | 16,655  | <b>24,012</b>  | 3.5    | <b>4.9</b>   | 44.2       | 14,133  | <b>16,225</b>  | 4.9    | <b>5.4</b>  | 14.8       |
| II 介護収益           | *        | *     | *      | *     | —          | 0       | <b>0</b>       | 0.0    | <b>0.0</b>   | —          | 10,564  | <b>11,014</b>  | 3.6    | <b>3.7</b>  | 4.3        |
| 1. 施設サービス収益       | *        | *     | *      | *     | —          | 0       | <b>0</b>       | 0.0    | <b>0.0</b>   | —          | 6,996   | <b>7,204</b>   | 2.4    | <b>2.4</b>  | 3.0        |
| 2. 居宅サービス収益       | *        | *     | *      | *     | —          | 0       | <b>0</b>       | 0.0    | <b>0.0</b>   | —          | 2,593   | <b>2,720</b>   | 0.9    | <b>0.9</b>  | 4.9        |
| (再掲)短期入所療養介護分     | *        | *     | *      | *     | —          | 0       | <b>0</b>       | 0.0    | <b>0.0</b>   | —          | 132     | <b>177</b>     | 0.0    | <b>0.1</b>  | 34.1       |
| 3. その他の介護収益       | *        | *     | *      | *     | —          | 0       | <b>0</b>       | 0.0    | <b>0.0</b>   | —          | 976     | <b>1,090</b>   | 0.3    | <b>0.4</b>  | 11.7       |
| III 医業・介護費用       | *        | *     | *      | *     | —          | 457,092 | <b>466,949</b> | 95.5   | <b>95.3</b>  | 2.2        | 277,478 | <b>285,332</b> | 95.8   | <b>94.9</b> | 2.8        |
| 1. 給与費            | *        | *     | *      | *     | —          | 235,708 | <b>245,166</b> | 49.3   | <b>50.1</b>  | 4.0        | 144,146 | <b>148,763</b> | 49.8   | <b>49.5</b> | 3.2        |
| 2. 医薬品費           | *        | *     | *      | *     | —          | 61,292  | <b>59,551</b>  | 12.8   | <b>12.2</b>  | -2.8       | 36,021  | <b>37,288</b>  | 12.4   | <b>12.4</b> | 3.5        |
| 3. 材料費            | *        | *     | *      | *     | —          | 82,604  | <b>85,021</b>  | 17.3   | <b>17.4</b>  | 2.9        | 20,436  | <b>20,574</b>  | 7.1    | <b>6.8</b>  | 0.7        |
| 4. 委託費            | *        | *     | *      | *     | —          | 12,455  | <b>12,218</b>  | 2.6    | <b>2.5</b>   | -1.9       | 13,235  | <b>13,605</b>  | 4.6    | <b>4.5</b>  | 2.8        |
| 5. 減価償却費          | *        | *     | *      | *     | —          | 9,447   | <b>10,954</b>  | 2.0    | <b>2.2</b>   | 16.0       | 8,351   | <b>9,277</b>   | 2.9    | <b>3.1</b>  | 11.1       |
| (再掲)建物減価償却費       | *        | *     | *      | *     | —          | 1,248   | <b>1,126</b>   | 0.3    | <b>0.2</b>   | -9.8       | 1,949   | <b>1,974</b>   | 0.7    | <b>0.7</b>  | 1.3        |
| (再掲)医療機器減価償却費     | *        | *     | *      | *     | —          | 6,792   | <b>8,369</b>   | 1.4    | <b>1.7</b>   | 23.2       | 3,110   | <b>3,688</b>   | 1.1    | <b>1.2</b>  | 18.6       |
| 6. その他の医業・介護費用    | *        | *     | *      | *     | —          | 55,586  | <b>54,038</b>  | 11.6   | <b>11.0</b>  | -2.8       | 55,288  | <b>55,824</b>  | 19.1   | <b>18.6</b> | 1.0        |
| IV 損益差額(Ⅰ＋Ⅱ－Ⅲ)    | *        | *     | *      | *     | —          | 21,473  | <b>22,847</b>  | 4.5    | <b>4.7</b>   | —          | 12,157  | <b>15,314</b>  | 4.2    | <b>5.1</b>  | —          |
| V 税金              | *        | *     | *      | *     | —          | 14,201  | <b>14,978</b>  | 3.0    | <b>3.1</b>   | 5.5        | 5,609   | <b>6,213</b>   | 1.9    | <b>2.1</b>  | 10.8       |
| VI 税引後の総損益差額(Ⅳ－Ⅴ) | *        | *     | *      | *     | —          | 7,272   | <b>7,869</b>   | 1.5    | <b>1.6</b>   | —          | 6,548   | <b>9,101</b>   | 2.3    | <b>3.0</b>  | —          |
| 施設数               | *        | *     | —      | —     | —          | 7       | <b>7</b>       | —      | —            | —          | 95      | <b>95</b>      | —      | —           | —          |

## 一般診療所(医療法人) (集計2)

(1施設当たり損益)

|                   | 入院診療収益なし |         |        |       |            |         |         |        |       |            |        |        |        |       |            |         |         |        |       |            |
|-------------------|----------|---------|--------|-------|------------|---------|---------|--------|-------|------------|--------|--------|--------|-------|------------|---------|---------|--------|-------|------------|
|                   | 内科       |         |        |       |            | 小児科     |         |        |       |            | 精神科    |        |        |       |            | 外科      |         |        |       |            |
|                   | 金額       |         | 構成比率   |       | 金額の<br>伸び率 | 金額      |         | 構成比率   |       | 金額の<br>伸び率 | 金額     |        | 構成比率   |       | 金額の<br>伸び率 | 金額      |         | 構成比率   |       | 金額の<br>伸び率 |
|                   | 前々年(度)   | 前年(度)   | 前々年(度) | 前年(度) |            | 前々年(度)  | 前年(度)   | 前々年(度) | 前年(度) |            | 前々年(度) | 前年(度)  | 前々年(度) | 前年(度) |            | 前々年(度)  | 前年(度)   | 前々年(度) | 前年(度) |            |
| I 医業収益            | 千円       | 千円      | %      | %     | %          | 千円      | 千円      | %      | %     | %          | 千円     | 千円     | %      | %     | %          | 千円      | 千円      | %      | %     | %          |
| 1. 保険診療収益         | 152,524  | 154,950 | 96.7   | 96.6  | 1.6        | 109,989 | 113,812 | 100.0  | 100.0 | 3.5        | 91,056 | 93,704 | 100.0  | 100.0 | 2.9        | 112,490 | 111,805 | 100.0  | 100.0 | -0.6       |
| (再掲)入院診療収益        | 141,349  | 143,095 | 89.7   | 89.2  | 1.2        | 89,454  | 88,063  | 81.3   | 77.4  | -1.6       | 88,328 | 91,289 | 97.0   | 97.4  | 3.4        | 96,610  | 95,938  | 85.9   | 85.8  | -0.7       |
| (再掲)外来診療収益        | 0        | 0       | 0.0    | 0.0   | —          | 0       | 0       | 0.0    | 0.0   | —          | 0      | 0      | 0.0    | 0.0   | —          | 0       | 0       | 0.0    | 0.0   | —          |
| 2. 公害等診療収益        | 141,349  | 143,095 | 89.7   | 89.2  | 1.2        | 89,454  | 88,063  | 81.3   | 77.4  | -1.6       | 88,328 | 91,289 | 97.0   | 97.4  | 3.4        | 96,610  | 95,938  | 85.9   | 85.8  | -0.7       |
| 3. その他の診療収益       | 530      | 493     | 0.3    | 0.3   | -7.0       | 37      | 37      | 0.0    | 0.0   | 0.0        | 9      | 7      | 0.0    | 0.0   | -22.2      | 1,769   | 1,980   | 1.6    | 1.8   | 11.9       |
| 4. その他の医業収益       | 5,156    | 5,725   | 3.3    | 3.6   | 11.0       | 13,251  | 16,997  | 12.0   | 14.9  | 28.3       | 1,844  | 1,566  | 2.0    | 1.7   | -15.1      | 7,613   | 7,173   | 6.8    | 6.4   | -5.8       |
|                   | 5,489    | 5,637   | 3.5    | 3.5   | 2.7        | 7,247   | 8,715   | 6.6    | 7.7   | 20.3       | 875    | 841    | 1.0    | 0.9   | -3.9       | 6,499   | 6,714   | 5.8    | 6.0   | 3.3        |
| II 介護収益           | 5,138    | 5,392   | 3.3    | 3.4   | 4.9        | 1       | 0       | 0.0    | 0.0   | -100.0     | 0      | 0      | 0.0    | 0.0   | —          | 15      | 16      | 0.0    | 0.0   | 6.7        |
| 1. 施設サービス収益       | 124      | 129     | 0.1    | 0.1   | 4.0        | 0       | 0       | 0.0    | 0.0   | —          | 0      | 0      | 0.0    | 0.0   | —          | 0       | 0       | 0.0    | 0.0   | —          |
| 2. 居宅サービス収益       | 4,641    | 4,904   | 2.9    | 3.1   | 5.7        | 0       | 0       | 0.0    | 0.0   | —          | 0      | 0      | 0.0    | 0.0   | —          | 0       | 0       | 0.0    | 0.0   | —          |
| (再掲)短期入所療養介護分     | 0        | 0       | 0.0    | 0.0   | —          | 0       | 0       | 0.0    | 0.0   | —          | 0      | 0      | 0.0    | 0.0   | —          | 0       | 0       | 0.0    | 0.0   | —          |
| 3. その他の介護収益       | 373      | 359     | 0.2    | 0.2   | -3.8       | 1       | 0       | 0.0    | 0.0   | -100.0     | 0      | 0      | 0.0    | 0.0   | —          | 15      | 16      | 0.0    | 0.0   | 6.7        |
| III 医業・介護費用       | 149,422  | 150,468 | 94.8   | 93.8  | 0.7        | 104,635 | 107,268 | 95.1   | 94.3  | 2.5        | 92,959 | 93,373 | 102.1  | 99.6  | 0.4        | 109,414 | 108,678 | 97.3   | 97.2  | -0.7       |
| 1. 給与費            | 76,147   | 76,785  | 48.3   | 47.9  | 0.8        | 61,492  | 61,895  | 55.9   | 54.4  | 0.7        | 62,953 | 62,599 | 69.1   | 66.8  | -0.6       | 55,985  | 55,453  | 49.8   | 49.6  | -1.0       |
| 2. 医薬品費           | 27,400   | 27,905  | 17.4   | 17.4  | 1.8        | 14,431  | 16,900  | 13.1   | 14.8  | 17.1       | 2,429  | 3,468  | 2.7    | 3.7   | 42.8       | 18,500  | 19,076  | 16.4   | 17.1  | 3.1        |
| 3. 材料費            | 5,494    | 5,474   | 3.5    | 3.4   | -0.4       | 1,228   | 1,177   | 1.1    | 1.0   | -4.2       | 681    | 785    | 0.7    | 0.8   | 15.3       | 1,770   | 1,621   | 1.6    | 1.4   | -8.4       |
| 4. 委託費            | 5,840    | 5,813   | 3.7    | 3.6   | -0.5       | 3,118   | 3,215   | 2.8    | 2.8   | 3.1        | 1,097  | 1,457  | 1.2    | 1.6   | 32.8       | 3,088   | 3,046   | 2.7    | 2.7   | -1.4       |
| 5. 減価償却費          | 5,031    | 5,101   | 3.2    | 3.2   | 1.4        | 3,015   | 2,785   | 2.7    | 2.4   | -7.6       | 3,762  | 3,751  | 4.1    | 4.0   | -0.3       | 5,628   | 4,968   | 5.0    | 4.4   | -11.7      |
| (再掲)建物減価償却費       | 1,063    | 1,009   | 0.7    | 0.6   | -5.1       | 547     | 519     | 0.5    | 0.5   | -5.1       | 1,738  | 1,750  | 1.9    | 1.9   | 0.7        | 957     | 894     | 0.9    | 0.8   | -6.6       |
| (再掲)医療機器減価償却費     | 1,773    | 1,923   | 1.1    | 1.2   | 8.5        | 723     | 709     | 0.7    | 0.6   | -1.9       | 245    | 428    | 0.3    | 0.5   | 74.7       | 2,912   | 2,173   | 2.6    | 1.9   | -25.4      |
| 6. その他の医業・介護費用    | 29,511   | 29,390  | 18.7   | 18.3  | -0.4       | 21,351  | 21,296  | 19.4   | 18.7  | -0.3       | 22,036 | 21,314 | 24.2   | 22.7  | -3.3       | 24,443  | 24,513  | 21.7   | 21.9  | 0.3        |
| IV 損益差額(Ⅰ＋Ⅱ－Ⅲ)    | 8,239    | 9,874   | 5.2    | 6.2   | —          | 5,355   | 6,544   | 4.9    | 5.7   | —          | -1,903 | 331    | -2.1   | 0.4   | —          | 3,091   | 3,143   | 2.7    | 2.8   | —          |
| V 税金              | 3,551    | 4,027   | 2.3    | 2.5   | 13.4       | 1,335   | 1,684   | 1.2    | 1.5   | 26.1       | 1,497  | 1,676  | 1.6    | 1.8   | 12.0       | 1,276   | 1,451   | 1.1    | 1.3   | 13.7       |
| VI 税引後の総損益差額(Ⅳ－Ⅴ) | 4,688    | 5,847   | 3.0    | 3.6   | —          | 4,020   | 4,860   | 3.7    | 4.3   | —          | -3,400 | -1,345 | -3.7   | -1.4  | —          | 1,815   | 1,692   | 1.6    | 1.5   | —          |
| 施設数               | 301      | 301     | —      | —     | —          | 49      | 49      | —      | —     | —          | 10     | 10     | —      | —     | —          | 33      | 33      | —      | —     | —          |

## 一般診療所(医療法人) (集計2)

(1施設当たり損益)

|                   | 入院診療収益なし |                |        |             |            |         |                |        |              |            |         |                |        |              |            |        |               |        |              |            |
|-------------------|----------|----------------|--------|-------------|------------|---------|----------------|--------|--------------|------------|---------|----------------|--------|--------------|------------|--------|---------------|--------|--------------|------------|
|                   | 整形外科     |                |        |             |            | 産婦人科    |                |        |              |            | 眼科      |                |        |              |            | 耳鼻咽喉科  |               |        |              |            |
|                   | 金額       |                | 構成比率   |             | 金額の<br>伸び率 | 金額      |                | 構成比率   |              | 金額の<br>伸び率 | 金額      |                | 構成比率   |              | 金額の<br>伸び率 | 金額     |               | 構成比率   |              | 金額の<br>伸び率 |
|                   | 前々年(度)   | 前年(度)          | 前々年(度) | 前年(度)       |            | 前々年(度)  | 前年(度)          | 前々年(度) | 前年(度)        |            | 前々年(度)  | 前年(度)          | 前々年(度) | 前年(度)        |            | 前々年(度) | 前年(度)         | 前々年(度) | 前年(度)        |            |
|                   | 千円       | 千円             | %      | %           | %          | 千円      | 千円             | %      | %            | %          | 千円      | 千円             | %      | %            | %          | 千円     | 千円            | %      | %            | %          |
| I 医療収益            | 168,594  | <b>166,677</b> | 98.7   | <b>98.7</b> | -1.1       | 139,901 | <b>141,835</b> | 100.0  | <b>100.0</b> | 1.4        | 174,854 | <b>173,224</b> | 100.0  | <b>100.0</b> | -0.9       | 98,725 | <b>99,102</b> | 100.0  | <b>100.0</b> | 0.4        |
| 1. 保険診療収益         | 141,251  | <b>139,631</b> | 82.7   | <b>82.7</b> | -1.1       | 94,254  | <b>93,738</b>  | 67.4   | <b>66.1</b>  | -0.5       | 172,221 | <b>170,244</b> | 98.5   | <b>98.3</b>  | -1.1       | 97,037 | <b>97,292</b> | 98.3   | <b>98.2</b>  | 0.3        |
| (再掲)入院診療収益        | 36       | <b>0</b>       | 0.0    | <b>0.0</b>  | -100.0     | 0       | <b>0</b>       | 0.0    | <b>0.0</b>   | —          | 0       | <b>0</b>       | 0.0    | <b>0.0</b>   | —          | 0      | <b>0</b>      | 0.0    | <b>0.0</b>   | —          |
| (再掲)外来診療収益        | 141,214  | <b>139,631</b> | 82.7   | <b>82.7</b> | -1.1       | 94,254  | <b>93,738</b>  | 67.4   | <b>66.1</b>  | -0.5       | 172,221 | <b>170,244</b> | 98.5   | <b>98.3</b>  | -1.1       | 97,037 | <b>97,292</b> | 98.3   | <b>98.2</b>  | 0.3        |
| 2. 公害等診療収益        | 14,432   | <b>13,848</b>  | 8.5    | <b>8.2</b>  | -4.0       | 3       | <b>3</b>       | 0.0    | <b>0.0</b>   | 0.0        | 101     | <b>105</b>     | 0.1    | <b>0.1</b>   | 4.0        | 13     | <b>11</b>     | 0.0    | <b>0.0</b>   | -15.4      |
| 3. その他の診療収益       | 9,435    | <b>9,592</b>   | 5.5    | <b>5.7</b>  | 1.7        | 43,125  | <b>43,838</b>  | 30.8   | <b>30.9</b>  | 1.7        | 852     | <b>1,171</b>   | 0.5    | <b>0.7</b>   | 37.4       | 1,035  | <b>1,097</b>  | 1.0    | <b>1.1</b>   | 6.0        |
| 4. その他の医療収益       | 3,476    | <b>3,605</b>   | 2.0    | <b>2.1</b>  | 3.7        | 2,520   | <b>4,256</b>   | 1.8    | <b>3.0</b>   | 68.9       | 1,680   | <b>1,703</b>   | 1.0    | <b>1.0</b>   | 1.4        | 640    | <b>702</b>    | 0.6    | <b>0.7</b>   | 9.7        |
| II 介護収益           | 2,153    | <b>2,168</b>   | 1.3    | <b>1.3</b>  | 0.7        | 0       | <b>0</b>       | 0.0    | <b>0.0</b>   | —          | 0       | <b>0</b>       | 0.0    | <b>0.0</b>   | —          | 0      | <b>0</b>      | 0.0    | <b>0.0</b>   | —          |
| 1. 施設サービス収益       | 0        | <b>0</b>       | 0.0    | <b>0.0</b>  | —          | 0       | <b>0</b>       | 0.0    | <b>0.0</b>   | —          | 0       | <b>0</b>       | 0.0    | <b>0.0</b>   | —          | 0      | <b>0</b>      | 0.0    | <b>0.0</b>   | —          |
| 2. 居宅サービス収益       | 2,149    | <b>2,164</b>   | 1.3    | <b>1.3</b>  | 0.7        | 0       | <b>0</b>       | 0.0    | <b>0.0</b>   | —          | 0       | <b>0</b>       | 0.0    | <b>0.0</b>   | —          | 0      | <b>0</b>      | 0.0    | <b>0.0</b>   | —          |
| (再掲)短期入所療養介護分     | 0        | <b>0</b>       | 0.0    | <b>0.0</b>  | —          | 0       | <b>0</b>       | 0.0    | <b>0.0</b>   | —          | 0       | <b>0</b>       | 0.0    | <b>0.0</b>   | —          | 0      | <b>0</b>      | 0.0    | <b>0.0</b>   | —          |
| 3. その他の介護収益       | 4        | <b>4</b>       | 0.0    | <b>0.0</b>  | 0.0        | 0       | <b>0</b>       | 0.0    | <b>0.0</b>   | —          | 0       | <b>0</b>       | 0.0    | <b>0.0</b>   | —          | 0      | <b>0</b>      | 0.0    | <b>0.0</b>   | —          |
| III 医療・介護費用       | 158,372  | <b>159,771</b> | 92.8   | <b>94.6</b> | 0.9        | 128,003 | <b>129,946</b> | 91.5   | <b>91.6</b>  | 1.5        | 162,665 | <b>162,596</b> | 93.0   | <b>93.9</b>  | -0.0       | 94,744 | <b>96,502</b> | 96.0   | <b>97.4</b>  | 1.9        |
| 1. 給与費            | 89,112   | <b>91,474</b>  | 52.2   | <b>54.2</b> | 2.7        | 74,406  | <b>77,426</b>  | 53.2   | <b>54.6</b>  | 4.1        | 99,825  | <b>99,810</b>  | 57.1   | <b>57.6</b>  | -0.0       | 59,978 | <b>62,314</b> | 60.8   | <b>62.9</b>  | 3.9        |
| 2. 医薬品費           | 21,970   | <b>21,293</b>  | 12.9   | <b>12.6</b> | -3.1       | 11,173  | <b>11,059</b>  | 8.0    | <b>7.8</b>   | -1.0       | 11,761  | <b>11,529</b>  | 6.7    | <b>6.7</b>   | -2.0       | 7,555  | <b>6,756</b>  | 7.7    | <b>6.8</b>   | -10.6      |
| 3. 材料費            | 2,998    | <b>2,919</b>   | 1.8    | <b>1.7</b>  | -2.6       | 3,572   | <b>3,584</b>   | 2.6    | <b>2.5</b>   | 0.3        | 5,089   | <b>5,491</b>   | 2.9    | <b>3.2</b>   | 7.9        | 1,049  | <b>955</b>    | 1.1    | <b>1.0</b>   | -9.0       |
| 4. 委託費            | 4,399    | <b>4,379</b>   | 2.6    | <b>2.6</b>  | -0.5       | 6,170   | <b>6,083</b>   | 4.4    | <b>4.3</b>   | -1.4       | 5,163   | <b>5,040</b>   | 3.0    | <b>2.9</b>   | -2.4       | 1,982  | <b>1,747</b>  | 2.0    | <b>1.8</b>   | -11.9      |
| 5. 減価償却費          | 6,737    | <b>6,972</b>   | 3.9    | <b>4.1</b>  | 3.5        | 5,761   | <b>5,000</b>   | 4.1    | <b>3.5</b>   | -13.2      | 4,541   | <b>4,449</b>   | 2.6    | <b>2.6</b>   | -2.0       | 3,024  | <b>3,080</b>  | 3.1    | <b>3.1</b>   | 1.9        |
| (再掲)建物減価償却費       | 1,194    | <b>1,120</b>   | 0.7    | <b>0.7</b>  | -6.2       | 636     | <b>632</b>     | 0.5    | <b>0.4</b>   | -0.6       | 556     | <b>486</b>     | 0.3    | <b>0.3</b>   | -12.6      | 387    | <b>372</b>    | 0.4    | <b>0.4</b>   | -3.9       |
| (再掲)医療機器減価償却費     | 2,919    | <b>2,840</b>   | 1.7    | <b>1.7</b>  | -2.7       | 2,138   | <b>1,949</b>   | 1.5    | <b>1.4</b>   | -8.8       | 2,535   | <b>2,476</b>   | 1.4    | <b>1.4</b>   | -2.3       | 898    | <b>705</b>    | 0.9    | <b>0.7</b>   | -21.5      |
| 6. その他の医療・介護費用    | 33,156   | <b>32,733</b>  | 19.4   | <b>19.4</b> | -1.3       | 26,921  | <b>26,795</b>  | 19.2   | <b>18.9</b>  | -0.5       | 36,286  | <b>36,278</b>  | 20.8   | <b>20.9</b>  | -0.0       | 21,156 | <b>21,651</b> | 21.4   | <b>21.8</b>  | 2.3        |
| IV 損益差額(Ⅰ+Ⅱ-Ⅲ)    | 12,375   | <b>9,073</b>   | 7.2    | <b>5.4</b>  | —          | 11,898  | <b>11,889</b>  | 8.5    | <b>8.4</b>   | —          | 12,189  | <b>10,628</b>  | 7.0    | <b>6.1</b>   | —          | 3,981  | <b>2,599</b>  | 4.0    | <b>2.6</b>   | —          |
| V 税金              | 2,870    | <b>2,576</b>   | 1.7    | <b>1.5</b>  | -10.2      | 3,222   | <b>3,535</b>   | 2.3    | <b>2.5</b>   | 9.7        | 2,439   | <b>2,707</b>   | 1.4    | <b>1.6</b>   | 11.0       | 2,312  | <b>2,148</b>  | 2.3    | <b>2.2</b>   | -7.1       |
| VI 税引後の総損益差額(Ⅳ-V) | 9,506    | <b>6,497</b>   | 5.6    | <b>3.8</b>  | —          | 8,676   | <b>8,354</b>   | 6.2    | <b>5.9</b>   | —          | 9,750   | <b>7,921</b>   | 5.6    | <b>4.6</b>   | —          | 1,669  | <b>452</b>    | 1.7    | <b>0.5</b>   | —          |
| 施設数               | 63       | <b>63</b>      | —      | —           | —          | 8       | <b>8</b>       | —      | —            | —          | 52      | <b>52</b>      | —      | —            | —          | 45     | <b>45</b>     | —      | —            | —          |



## 一般診療所(医療法人) (集計2)

(1施設当たり損益)

|                   | 入院診療収益なし |                |        |              |            |         |                |        |              |            |         |                |        |             |            |
|-------------------|----------|----------------|--------|--------------|------------|---------|----------------|--------|--------------|------------|---------|----------------|--------|-------------|------------|
|                   | 皮膚科      |                |        |              |            | その他     |                |        |              |            | 全体      |                |        |             |            |
|                   | 金額       |                | 構成比率   |              | 金額の<br>伸び率 | 金額      |                | 構成比率   |              | 金額の<br>伸び率 | 金額      |                | 構成比率   |             | 金額の<br>伸び率 |
|                   | 前々年(度)   | 前年(度)          | 前々年(度) | 前年(度)        |            | 前々年(度)  | 前年(度)          | 前々年(度) | 前年(度)        |            | 前々年(度)  | 前年(度)          | 前々年(度) | 前年(度)       |            |
|                   | 千円       | 千円             | %      | %            | %          | 千円      | 千円             | %      | %            | %          | 千円      | 千円             | %      | %           | %          |
| I 医療収益            | 107,645  | <b>107,283</b> | 100.0  | <b>100.0</b> | -0.3       | 201,081 | <b>207,546</b> | 100.0  | <b>100.0</b> | 3.2        | 143,690 | <b>145,030</b> | 98.1   | <b>98.1</b> | 0.9        |
| 1. 保険診療収益         | 100,412  | <b>100,280</b> | 93.3   | <b>93.5</b>  | -0.1       | 191,676 | <b>197,039</b> | 95.3   | <b>94.9</b>  | 2.8        | 131,232 | <b>131,776</b> | 89.6   | <b>89.1</b> | 0.4        |
| (再掲)入院診療収益        | 0        | <b>0</b>       | 0.0    | <b>0.0</b>   | —          | 0       | <b>0</b>       | 0.0    | <b>0.0</b>   | —          | 4       | <b>0</b>       | 0.0    | <b>0.0</b>  | -100.0     |
| (再掲)外来診療収益        | 100,412  | <b>100,280</b> | 93.3   | <b>93.5</b>  | -0.1       | 191,676 | <b>197,039</b> | 95.3   | <b>94.9</b>  | 2.8        | 131,228 | <b>131,776</b> | 89.6   | <b>89.1</b> | 0.4        |
| 2. 公害等診療収益        | 53       | <b>34</b>      | 0.0    | <b>0.0</b>   | -35.8      | 391     | <b>440</b>     | 0.2    | <b>0.2</b>   | 12.5       | 1,869   | <b>1,802</b>   | 1.3    | <b>1.2</b>  | -3.6       |
| 3. その他の診療収益       | 6,166    | <b>5,748</b>   | 5.7    | <b>5.4</b>   | -6.8       | 5,851   | <b>6,340</b>   | 2.9    | <b>3.1</b>   | 8.4        | 6,228   | <b>6,823</b>   | 4.3    | <b>4.6</b>  | 9.6        |
| 4. その他の医療収益       | 1,015    | <b>1,220</b>   | 0.9    | <b>1.1</b>   | 20.2       | 3,162   | <b>3,727</b>   | 1.6    | <b>1.8</b>   | 17.9       | 4,361   | <b>4,629</b>   | 3.0    | <b>3.1</b>  | 6.1        |
| II 介護収益           | 0        | <b>0</b>       | 0.0    | <b>0.0</b>   | —          | 0       | <b>0</b>       | 0.0    | <b>0.0</b>   | —          | 2,754   | <b>2,881</b>   | 1.9    | <b>1.9</b>  | 4.6        |
| 1. 施設サービス収益       | 0        | <b>0</b>       | 0.0    | <b>0.0</b>   | —          | 0       | <b>0</b>       | 0.0    | <b>0.0</b>   | —          | 61      | <b>64</b>      | 0.0    | <b>0.0</b>  | 4.9        |
| 2. 居宅サービス収益       | 0        | <b>0</b>       | 0.0    | <b>0.0</b>   | —          | 0       | <b>0</b>       | 0.0    | <b>0.0</b>   | —          | 2,508   | <b>2,639</b>   | 1.7    | <b>1.8</b>  | 5.2        |
| (再掲)短期入所療養介護分     | 0        | <b>0</b>       | 0.0    | <b>0.0</b>   | —          | 0       | <b>0</b>       | 0.0    | <b>0.0</b>   | —          | 0       | <b>0</b>       | 0.0    | <b>0.0</b>  | —          |
| 3. その他の介護収益       | 0        | <b>0</b>       | 0.0    | <b>0.0</b>   | —          | 0       | <b>0</b>       | 0.0    | <b>0.0</b>   | —          | 185     | <b>178</b>     | 0.1    | <b>0.1</b>  | -3.8       |
| III 医療・介護費用       | 100,575  | <b>101,101</b> | 93.4   | <b>94.2</b>  | 0.5        | 165,734 | <b>166,640</b> | 82.4   | <b>80.3</b>  | 0.5        | 137,877 | <b>138,915</b> | 94.2   | <b>93.9</b> | 0.8        |
| 1. 給与費            | 55,975   | <b>56,943</b>  | 52.0   | <b>53.1</b>  | 1.7        | 69,191  | <b>71,154</b>  | 34.4   | <b>34.3</b>  | 2.8        | 74,436  | <b>75,302</b>  | 50.8   | <b>50.9</b> | 1.2        |
| 2. 医薬品費           | 18,176   | <b>17,962</b>  | 16.9   | <b>16.7</b>  | -1.2       | 31,368  | <b>31,468</b>  | 15.6   | <b>15.2</b>  | 0.3        | 21,431  | <b>21,766</b>  | 14.6   | <b>14.7</b> | 1.6        |
| 3. 材料費            | 1,372    | <b>1,321</b>   | 1.3    | <b>1.2</b>   | -3.7       | 18,801  | <b>18,259</b>  | 9.3    | <b>8.8</b>   | -2.9       | 4,261   | <b>4,246</b>   | 2.9    | <b>2.9</b>  | -0.4       |
| 4. 委託費            | 1,506    | <b>1,418</b>   | 1.4    | <b>1.3</b>   | -5.8       | 6,919   | <b>7,419</b>   | 3.4    | <b>3.6</b>   | 7.2        | 4,670   | <b>4,643</b>   | 3.2    | <b>3.1</b>  | -0.6       |
| 5. 減価償却費          | 2,829    | <b>2,666</b>   | 2.6    | <b>2.5</b>   | -5.8       | 8,433   | <b>8,386</b>   | 4.2    | <b>4.0</b>   | -0.6       | 4,816   | <b>4,795</b>   | 3.3    | <b>3.2</b>  | -0.4       |
| (再掲)建物減価償却費       | 295      | <b>330</b>     | 0.3    | <b>0.3</b>   | 11.9       | 2,345   | <b>2,383</b>   | 1.2    | <b>1.1</b>   | 1.6        | 923     | <b>879</b>     | 0.6    | <b>0.6</b>  | -4.8       |
| (再掲)医療機器減価償却費     | 906      | <b>736</b>     | 0.8    | <b>0.7</b>   | -18.8      | 2,354   | <b>2,085</b>   | 1.2    | <b>1.0</b>   | -11.4      | 1,808   | <b>1,799</b>   | 1.2    | <b>1.2</b>  | -0.5       |
| 6. その他の医療・介護費用    | 20,717   | <b>20,791</b>  | 19.2   | <b>19.4</b>  | 0.4        | 31,023  | <b>29,955</b>  | 15.4   | <b>14.4</b>  | -3.4       | 28,263  | <b>28,164</b>  | 19.3   | <b>19.0</b> | -0.4       |
| IV 損益差額(Ⅰ+Ⅱ-Ⅲ)    | 7,070    | <b>6,182</b>   | 6.6    | <b>5.8</b>   | —          | 35,347  | <b>40,906</b>  | 17.6   | <b>19.7</b>  | —          | 8,567   | <b>8,996</b>   | 5.8    | <b>6.1</b>  | —          |
| V 税金              | 1,439    | <b>1,281</b>   | 1.3    | <b>1.2</b>   | -11.0      | 1,537   | <b>2,010</b>   | 0.8    | <b>1.0</b>   | 30.8       | 2,785   | <b>3,045</b>   | 1.9    | <b>2.1</b>  | 9.3        |
| VI 税引後の総損益差額(Ⅳ-V) | 5,632    | <b>4,901</b>   | 5.2    | <b>4.6</b>   | —          | 33,810  | <b>38,896</b>  | 16.8   | <b>18.7</b>  | —          | 5,781   | <b>5,951</b>   | 3.9    | <b>4.0</b>  | —          |
| 施設数               | 37       | <b>37</b>      | —      | —            | —          | 13      | <b>13</b>      | —      | —            | —          | 611     | <b>611</b>     | —      | —           | —          |

一般診療所(医療法人) (集計2)

(1施設当たり損益)

|                   | 入院診療収益なし(参考)有床 |                |        |             |            |        |       |        |       |            |        |          |        |       |            |         |                |        |              |            |
|-------------------|----------------|----------------|--------|-------------|------------|--------|-------|--------|-------|------------|--------|----------|--------|-------|------------|---------|----------------|--------|--------------|------------|
|                   | 内科             |                |        |             |            | 小児科    |       |        |       |            | 精神科    |          |        |       |            | 外科      |                |        |              |            |
|                   | 金額             |                | 構成比率   |             | 金額の<br>伸び率 | 金額     |       | 構成比率   |       | 金額の<br>伸び率 | 金額     |          | 構成比率   |       | 金額の<br>伸び率 | 金額      |                | 構成比率   |              | 金額の<br>伸び率 |
|                   | 前々年(度)         | 前年(度)          | 前々年(度) | 前年(度)       |            | 前々年(度) | 前年(度) | 前々年(度) | 前年(度) |            | 前々年(度) | 前年(度)    | 前々年(度) | 前年(度) |            | 前々年(度)  | 前年(度)          | 前々年(度) | 前年(度)        |            |
|                   | 千円             | 千円             | %      | %           | %          | 千円     | 千円    | %      | %     | %          | 千円     | 千円       | %      | %     | %          | 千円      | 千円             | %      | %            | %          |
| I 医業収益            | 163,890        | <b>165,791</b> | 80.9   | <b>81.1</b> | 1.2        | *      | *     | *      | *     | —          | —      | —        | —      | —     | —          | 116,739 | <b>115,233</b> | 100.0  | <b>100.0</b> | -1.3       |
| 1. 保険診療収益         | 153,105        | <b>153,564</b> | 75.5   | <b>75.1</b> | 0.3        | *      | *     | *      | *     | —          | —      | —        | —      | —     | —          | 105,396 | <b>102,835</b> | 90.3   | <b>89.2</b>  | -2.4       |
| (再掲)入院診療収益        | 0              | <b>0</b>       | 0.0    | <b>0.0</b>  | —          | *      | *     | *      | *     | —          | —      | —        | —      | —     | —          | 0       | <b>0</b>       | 0.0    | <b>0.0</b>   | —          |
| (再掲)外来診療収益        | 153,105        | <b>153,564</b> | 75.5   | <b>75.1</b> | 0.3        | *      | *     | *      | *     | —          | —      | —        | —      | —     | —          | 105,396 | <b>102,835</b> | 90.3   | <b>89.2</b>  | -2.4       |
| 2. 公害等診療収益        | 1,114          | <b>1,230</b>   | 0.5    | <b>0.6</b>  | 10.4       | *      | *     | *      | *     | —          | —      | —        | —      | —     | —          | 2,338   | <b>3,818</b>   | 2.0    | <b>3.3</b>   | 63.3       |
| 3. その他の診療収益       | 3,244          | <b>3,642</b>   | 1.6    | <b>1.8</b>  | 12.3       | *      | *     | *      | *     | —          | —      | —        | —      | —     | —          | 7,321   | <b>7,255</b>   | 6.3    | <b>6.3</b>   | -0.9       |
| 4. その他の医業収益       | 6,428          | <b>7,355</b>   | 3.2    | <b>3.6</b>  | 14.4       | *      | *     | *      | *     | —          | —      | —        | —      | —     | —          | 1,685   | <b>1,326</b>   | 1.4    | <b>1.2</b>   | -21.3      |
| II 介護収益           | 38,800         | <b>38,731</b>  | 19.1   | <b>18.9</b> | -0.2       | *      | *     | *      | *     | —          | —      | —        | —      | —     | —          | 12      | <b>11</b>      | 0.0    | <b>0.0</b>   | -8.3       |
| 1. 施設サービス収益       | 4,144          | <b>4,322</b>   | 2.0    | <b>2.1</b>  | 4.3        | *      | *     | *      | *     | —          | —      | —        | —      | —     | —          | 0       | <b>0</b>       | 0.0    | <b>0.0</b>   | —          |
| 2. 居宅サービス収益       | 34,113         | <b>33,874</b>  | 16.8   | <b>16.6</b> | -0.7       | *      | *     | *      | *     | —          | —      | —        | —      | —     | —          | 0       | <b>0</b>       | 0.0    | <b>0.0</b>   | —          |
| (再掲)短期入所療養介護分     | 0              | <b>0</b>       | 0.0    | <b>0.0</b>  | —          | *      | *     | *      | *     | —          | —      | —        | —      | —     | —          | 0       | <b>0</b>       | 0.0    | <b>0.0</b>   | —          |
| 3. その他の介護収益       | 543            | <b>535</b>     | 0.3    | <b>0.3</b>  | -1.5       | *      | *     | *      | *     | —          | —      | —        | —      | —     | —          | 12      | <b>11</b>      | 0.0    | <b>0.0</b>   | -8.3       |
| III 医業・介護費用       | 192,867        | <b>192,639</b> | 95.2   | <b>94.2</b> | -0.1       | *      | *     | *      | *     | —          | —      | —        | —      | —     | —          | 117,029 | <b>108,595</b> | 100.2  | <b>94.2</b>  | -7.2       |
| 1. 給与費            | 109,773        | <b>109,318</b> | 54.2   | <b>53.5</b> | -0.4       | *      | *     | *      | *     | —          | —      | —        | —      | —     | —          | 71,681  | <b>65,665</b>  | 61.4   | <b>57.0</b>  | -8.4       |
| 2. 医薬品費           | 23,068         | <b>24,780</b>  | 11.4   | <b>12.1</b> | 7.4        | *      | *     | *      | *     | —          | —      | —        | —      | —     | —          | 13,284  | <b>12,810</b>  | 11.4   | <b>11.1</b>  | -3.6       |
| 3. 材料費            | 3,698          | <b>3,519</b>   | 1.8    | <b>1.7</b>  | -4.8       | *      | *     | *      | *     | —          | —      | —        | —      | —     | —          | 3,451   | <b>3,074</b>   | 3.0    | <b>2.7</b>   | -10.9      |
| 4. 委託費            | 8,735          | <b>7,786</b>   | 4.3    | <b>3.8</b>  | -10.9      | *      | *     | *      | *     | —          | —      | —        | —      | —     | —          | 3,862   | <b>3,937</b>   | 3.3    | <b>3.4</b>   | 1.9        |
| 5. 減価償却費          | 10,115         | <b>10,414</b>  | 5.0    | <b>5.1</b>  | 3.0        | *      | *     | *      | *     | —          | —      | —        | —      | —     | —          | 3,693   | <b>2,516</b>   | 3.2    | <b>2.2</b>   | -31.9      |
| (再掲)建物減価償却費       | 2,719          | <b>2,731</b>   | 1.3    | <b>1.3</b>  | 0.4        | *      | *     | *      | *     | —          | —      | —        | —      | —     | —          | 204     | <b>103</b>     | 0.2    | <b>0.1</b>   | -49.5      |
| (再掲)医療機器減価償却費     | 2,965          | <b>3,513</b>   | 1.5    | <b>1.7</b>  | 18.5       | *      | *     | *      | *     | —          | —      | —        | —      | —     | —          | 3,159   | <b>2,088</b>   | 2.7    | <b>1.8</b>   | -33.9      |
| 6. その他の医業・介護費用    | 37,477         | <b>36,822</b>  | 18.5   | <b>18.0</b> | -1.7       | *      | *     | *      | *     | —          | —      | —        | —      | —     | —          | 21,059  | <b>20,592</b>  | 18.0   | <b>17.9</b>  | -2.2       |
| IV 損益差額(Ⅰ+Ⅱ-Ⅲ)    | 9,824          | <b>11,883</b>  | 4.8    | <b>5.8</b>  | —          | *      | *     | *      | *     | —          | —      | —        | —      | —     | —          | -278    | <b>6,650</b>   | -0.2   | <b>5.8</b>   | —          |
| V 税金              | 2,961          | <b>2,558</b>   | 1.5    | <b>1.3</b>  | -13.6      | *      | *     | *      | *     | —          | —      | —        | —      | —     | —          | 1,114   | <b>1,664</b>   | 1.0    | <b>1.4</b>   | 49.4       |
| VI 税引後の総損益差額(Ⅳ-V) | 6,862          | <b>9,325</b>   | 3.4    | <b>4.6</b>  | —          | *      | *     | *      | *     | —          | —      | —        | —      | —     | —          | -1,392  | <b>4,985</b>   | -1.2   | <b>4.3</b>   | —          |
| 施設数               | 9              | <b>9</b>       | —      | —           | —          | *      | *     | —      | —     | —          | 0      | <b>0</b> | —      | —     | —          | 4       | <b>4</b>       | —      | —            | —          |

## 一般診療所(医療法人) (集計2)

(1施設当たり損益)

|                   | 入院診療収益なし(参考)有床 |         |        |       |            |         |         |        |       |            |         |         |        |       |            |        |       |        |       |            |
|-------------------|----------------|---------|--------|-------|------------|---------|---------|--------|-------|------------|---------|---------|--------|-------|------------|--------|-------|--------|-------|------------|
|                   | 整形外科           |         |        |       |            | 産婦人科    |         |        |       |            | 眼科      |         |        |       |            | 耳鼻咽喉科  |       |        |       |            |
|                   | 金額             |         | 構成比率   |       | 金額の<br>伸び率 | 金額      |         | 構成比率   |       | 金額の<br>伸び率 | 金額      |         | 構成比率   |       | 金額の<br>伸び率 | 金額     |       | 構成比率   |       | 金額の<br>伸び率 |
|                   | 前々年(度)         | 前年(度)   | 前々年(度) | 前年(度) |            | 前々年(度)  | 前年(度)   | 前々年(度) | 前年(度) |            | 前々年(度)  | 前年(度)   | 前々年(度) | 前年(度) |            | 前々年(度) | 前年(度) | 前々年(度) | 前年(度) |            |
|                   | 千円             | 千円      | %      | %     | %          | 千円      | 千円      | %      | %     | %          | 千円      | 千円      | %      | %     | %          | 千円     | 千円    | %      | %     | %          |
| I 医療収益            | 184,521        | 175,078 | 100.0  | 100.0 | -5.1       | 168,650 | 172,232 | 100.0  | 100.0 | 2.1        | 197,677 | 196,550 | 100.0  | 100.0 | -0.6       | *      | *     | *      | *     | —          |
| 1. 保険診療収益         | 143,405        | 140,981 | 77.7   | 80.5  | -1.7       | 114,077 | 116,600 | 67.6   | 67.7  | 2.2        | 195,439 | 193,962 | 98.9   | 98.7  | -0.8       | *      | *     | *      | *     | —          |
| (再掲)入院診療収益        | 458            | 0       | 0.2    | 0.0   | -100.0     | 0       | 0       | 0.0    | 0.0   | —          | 0       | 0       | 0.0    | 0.0   | —          | *      | *     | *      | *     | —          |
| (再掲)外来診療収益        | 142,947        | 140,981 | 77.5   | 80.5  | -1.4       | 114,077 | 116,600 | 67.6   | 67.7  | 2.2        | 195,439 | 193,962 | 98.9   | 98.7  | -0.8       | *      | *     | *      | *     | —          |
| 2. 公害等診療収益        | 12,034         | 9,811   | 6.5    | 5.6   | -18.5      | 5       | 6       | 0.0    | 0.0   | 20.0       | 95      | 169     | 0.0    | 0.1   | 77.9       | *      | *     | *      | *     | —          |
| 3. その他の診療収益       | 14,748         | 15,243  | 8.0    | 8.7   | 3.4        | 51,230  | 50,592  | 30.4   | 29.4  | -1.2       | 573     | 731     | 0.3    | 0.4   | 27.6       | *      | *     | *      | *     | —          |
| 4. その他の医療収益       | 14,334         | 9,044   | 7.8    | 5.2   | -36.9      | 3,338   | 5,034   | 2.0    | 2.9   | 50.8       | 1,570   | 1,689   | 0.8    | 0.9   | 7.6        | *      | *     | *      | *     | —          |
| II 介護収益           | 0              | 0       | 0.0    | 0.0   | —          | 0       | 0       | 0.0    | 0.0   | —          | 0       | 0       | 0.0    | 0.0   | —          | *      | *     | *      | *     | —          |
| 1. 施設サービス収益       | 0              | 0       | 0.0    | 0.0   | —          | 0       | 0       | 0.0    | 0.0   | —          | 0       | 0       | 0.0    | 0.0   | —          | *      | *     | *      | *     | —          |
| 2. 居宅サービス収益       | 0              | 0       | 0.0    | 0.0   | —          | 0       | 0       | 0.0    | 0.0   | —          | 0       | 0       | 0.0    | 0.0   | —          | *      | *     | *      | *     | —          |
| (再掲)短期入所療養介護分     | 0              | 0       | 0.0    | 0.0   | —          | 0       | 0       | 0.0    | 0.0   | —          | 0       | 0       | 0.0    | 0.0   | —          | *      | *     | *      | *     | —          |
| 3. その他の介護収益       | 0              | 0       | 0.0    | 0.0   | —          | 0       | 0       | 0.0    | 0.0   | —          | 0       | 0       | 0.0    | 0.0   | —          | *      | *     | *      | *     | —          |
| III 医療・介護費用       | 174,919        | 169,949 | 94.8   | 97.1  | -2.8       | 151,225 | 156,159 | 89.7   | 90.7  | 3.3        | 173,073 | 171,204 | 87.6   | 87.1  | -1.1       | *      | *     | *      | *     | —          |
| 1. 給与費            | 108,810        | 103,550 | 59.0   | 59.1  | -4.8       | 90,276  | 94,936  | 53.5   | 55.1  | 5.2        | 88,474  | 88,004  | 44.8   | 44.8  | -0.5       | *      | *     | *      | *     | —          |
| 2. 医薬品費           | 11,164         | 11,401  | 6.1    | 6.5   | 2.1        | 12,069  | 13,293  | 7.2    | 7.7   | 10.1       | 19,271  | 18,174  | 9.7    | 9.2   | -5.7       | *      | *     | *      | *     | —          |
| 3. 材料費            | 3,204          | 5,406   | 1.7    | 3.1   | 68.7       | 5,220   | 5,362   | 3.1    | 3.1   | 2.7        | 14,525  | 15,073  | 7.3    | 7.7   | 3.8        | *      | *     | *      | *     | —          |
| 4. 委託費            | 6,851          | 6,884   | 3.7    | 3.9   | 0.5        | 6,619   | 6,738   | 3.9    | 3.9   | 1.8        | 2,868   | 3,245   | 1.5    | 1.7   | 13.1       | *      | *     | *      | *     | —          |
| 5. 減価償却費          | 9,562          | 8,793   | 5.2    | 5.0   | -8.0       | 7,824   | 6,767   | 4.6    | 3.9   | -13.5      | 8,456   | 7,978   | 4.3    | 4.1   | -5.7       | *      | *     | *      | *     | —          |
| (再掲)建物減価償却費       | 609            | 499     | 0.3    | 0.3   | -18.1      | 997     | 990     | 0.6    | 0.6   | -0.7       | 995     | 921     | 0.5    | 0.5   | -7.4       | *      | *     | *      | *     | —          |
| (再掲)医療機器減価償却費     | 5,948          | 5,159   | 3.2    | 2.9   | -13.3      | 3,353   | 3,031   | 2.0    | 1.8   | -9.6       | 4,393   | 4,683   | 2.2    | 2.4   | 6.6        | *      | *     | *      | *     | —          |
| 6. その他の医療・介護費用    | 35,329         | 33,915  | 19.1   | 19.4  | -4.0       | 29,217  | 29,063  | 17.3   | 16.9  | -0.5       | 39,478  | 38,730  | 20.0   | 19.7  | -1.9       | *      | *     | *      | *     | —          |
| IV 損益差額(Ⅰ+Ⅱ-Ⅲ)    | 9,601          | 5,129   | 5.2    | 2.9   | —          | 17,425  | 16,072  | 10.3   | 9.3   | —          | 24,605  | 25,346  | 12.4   | 12.9  | —          | *      | *     | *      | *     | —          |
| V 税金              | 2,092          | 1,323   | 1.1    | 0.8   | -36.8      | 4,785   | 4,737   | 2.8    | 2.8   | -1.0       | 6,822   | 8,480   | 3.5    | 4.3   | 24.3       | *      | *     | *      | *     | —          |
| VI 税引後の総損益差額(Ⅳ-V) | 7,509          | 3,806   | 4.1    | 2.2   | —          | 12,641  | 11,335  | 7.5    | 6.6   | —          | 17,783  | 16,866  | 9.0    | 8.6   | —          | *      | *     | *      | *     | —          |
| 施設数               | 5              | 5       | —      | —     | —          | 5       | 5       | —      | —     | —          | 7       | 7       | —      | —     | —          | *      | *     | —      | —     | —          |

一般診療所(医療法人) (集計2)

(1施設当たり損益)

|                   | 入院診療収益なし(参考)有床 |          |        |       |            |        |          |        |       |            |         |                |        |             |            |
|-------------------|----------------|----------|--------|-------|------------|--------|----------|--------|-------|------------|---------|----------------|--------|-------------|------------|
|                   | 皮膚科            |          |        |       |            | その他    |          |        |       |            | 全体      |                |        |             |            |
|                   | 金額             |          | 構成比率   |       | 金額の<br>伸び率 | 金額     |          | 構成比率   |       | 金額の<br>伸び率 | 金額      |                | 構成比率   |             | 金額の<br>伸び率 |
|                   | 前々年(度)         | 前年(度)    | 前々年(度) | 前年(度) |            | 前々年(度) | 前年(度)    | 前々年(度) | 前年(度) |            | 前々年(度)  | 前年(度)          | 前々年(度) | 前年(度)       |            |
|                   | 千円             | 千円       | %      | %     | %          | 千円     | 千円       | %      | %     | %          | 千円      | 千円             | %      | %           | %          |
| I 医業収益            | —              | —        | —      | —     | —          | —      | —        | —      | —     | —          | 163,828 | <b>163,417</b> | 93.9   | <b>93.9</b> | -0.3       |
| 1. 保険診療収益         | —              | —        | —      | —     | —          | —      | —        | —      | —     | —          | 143,575 | <b>143,294</b> | 82.3   | <b>82.4</b> | -0.2       |
| (再掲)入院診療収益        | —              | —        | —      | —     | —          | —      | —        | —      | —     | —          | 69      | <b>0</b>       | 0.0    | <b>0.0</b>  | -100.0     |
| (再掲)外来診療収益        | —              | —        | —      | —     | —          | —      | —        | —      | —     | —          | 143,506 | <b>143,294</b> | 82.3   | <b>82.4</b> | -0.1       |
| 2. 公害等診療収益        | —              | —        | —      | —     | —          | —      | —        | —      | —     | —          | 2,438   | <b>2,322</b>   | 1.4    | <b>1.3</b>  | -4.8       |
| 3. その他の診療収益       | —              | —        | —      | —     | —          | —      | —        | —      | —     | —          | 12,179  | <b>12,262</b>  | 7.0    | <b>7.0</b>  | 0.7        |
| 4. その他の医業収益       | —              | —        | —      | —     | —          | —      | —        | —      | —     | —          | 5,636   | <b>5,539</b>   | 3.2    | <b>3.2</b>  | -1.7       |
| II 介護収益           | —              | —        | —      | —     | —          | —      | —        | —      | —     | —          | 10,583  | <b>10,564</b>  | 6.1    | <b>6.1</b>  | -0.2       |
| 1. 施設サービス収益       | —              | —        | —      | —     | —          | —      | —        | —      | —     | —          | 1,130   | <b>1,179</b>   | 0.6    | <b>0.7</b>  | 4.3        |
| 2. 居宅サービス収益       | —              | —        | —      | —     | —          | —      | —        | —      | —     | —          | 9,303   | <b>9,238</b>   | 5.3    | <b>5.3</b>  | -0.7       |
| (再掲)短期入所療養介護分     | —              | —        | —      | —     | —          | —      | —        | —      | —     | —          | 0       | <b>0</b>       | 0.0    | <b>0.0</b>  | —          |
| 3. その他の介護収益       | —              | —        | —      | —     | —          | —      | —        | —      | —     | —          | 150     | <b>147</b>     | 0.1    | <b>0.1</b>  | -2.0       |
| III 医業・介護費用       | —              | —        | —      | —     | —          | —      | —        | —      | —     | —          | 162,060 | <b>160,706</b> | 92.9   | <b>92.4</b> | -0.8       |
| 1. 給与費            | —              | —        | —      | —     | —          | —      | —        | —      | —     | —          | 93,291  | <b>92,358</b>  | 53.5   | <b>53.1</b> | -1.0       |
| 2. 医薬品費           | —              | —        | —      | —     | —          | —      | —        | —      | —     | —          | 17,033  | <b>17,537</b>  | 9.8    | <b>10.1</b> | 3.0        |
| 3. 材料費            | —              | —        | —      | —     | —          | —      | —        | —      | —     | —          | 5,815   | <b>6,184</b>   | 3.3    | <b>3.6</b>  | 6.3        |
| 4. 委託費            | —              | —        | —      | —     | —          | —      | —        | —      | —     | —          | 5,621   | <b>5,483</b>   | 3.2    | <b>3.2</b>  | -2.5       |
| 5. 減価償却費          | —              | —        | —      | —     | —          | —      | —        | —      | —     | —          | 7,815   | <b>7,386</b>   | 4.5    | <b>4.2</b>  | -5.5       |
| (再掲)建物減価償却費       | —              | —        | —      | —     | —          | —      | —        | —      | —     | —          | 1,223   | <b>1,181</b>   | 0.7    | <b>0.7</b>  | -3.4       |
| (再掲)医療機器減価償却費     | —              | —        | —      | —     | —          | —      | —        | —      | —     | —          | 3,618   | <b>3,519</b>   | 2.1    | <b>2.0</b>  | -2.7       |
| 6. その他の医業・介護費用    | —              | —        | —      | —     | —          | —      | —        | —      | —     | —          | 32,485  | <b>31,758</b>  | 18.6   | <b>18.3</b> | -2.2       |
| IV 損益差額(Ⅰ＋Ⅱ－Ⅲ)    | —              | —        | —      | —     | —          | —      | —        | —      | —     | —          | 12,351  | <b>13,275</b>  | 7.1    | <b>7.6</b>  | —          |
| V 税金              | —              | —        | —      | —     | —          | —      | —        | —      | —     | —          | 3,668   | <b>3,776</b>   | 2.1    | <b>2.2</b>  | 2.9        |
| VI 税引後の総損益差額(Ⅳ－Ⅴ) | —              | —        | —      | —     | —          | —      | —        | —      | —     | —          | 8,683   | <b>9,499</b>   | 5.0    | <b>5.5</b>  | —          |
| 施設数               | 0              | <b>0</b> | —      | —     | —          | 0      | <b>0</b> | —      | —     | —          | 33      | <b>33</b>      | —      | —           | —          |

## 一般診療所(医療法人) (集計2)

(1施設当たり損益)

|                   | 全体      |                |        |             |            |         |                |        |              |            |         |                |        |              |            |         |                |        |             |            |
|-------------------|---------|----------------|--------|-------------|------------|---------|----------------|--------|--------------|------------|---------|----------------|--------|--------------|------------|---------|----------------|--------|-------------|------------|
|                   | 内科      |                |        |             |            | 小児科     |                |        |              |            | 精神科     |                |        |              |            | 外科      |                |        |             |            |
|                   | 金額      |                | 構成比率   |             | 金額の<br>伸び率 | 金額      |                | 構成比率   |              | 金額の<br>伸び率 | 金額      |                | 構成比率   |              | 金額の<br>伸び率 | 金額      |                | 構成比率   |             | 金額の<br>伸び率 |
|                   | 前々年(度)  | 前年(度)          | 前々年(度) | 前年(度)       |            | 前々年(度)  | 前年(度)          | 前々年(度) | 前年(度)        |            | 前々年(度)  | 前年(度)          | 前々年(度) | 前年(度)        |            | 前々年(度)  | 前年(度)          | 前々年(度) | 前年(度)       |            |
|                   | 千円      | 千円             | %      | %           | %          | 千円      | 千円             | %      | %            | %          | 千円      | 千円             | %      | %            | %          | 千円      | 千円             | %      | %           | %          |
| I 医業収益            | 165,357 | <b>168,993</b> | 96.2   | <b>96.1</b> | 2.2        | 111,503 | <b>115,276</b> | 100.0  | <b>100.0</b> | 3.4        | 117,559 | <b>119,807</b> | 100.0  | <b>100.0</b> | 1.9        | 145,921 | <b>145,193</b> | 97.6   | <b>97.5</b> | -0.5       |
| 1. 保険診療収益         | 153,029 | <b>155,816</b> | 89.0   | <b>88.6</b> | 1.8        | 90,742  | <b>89,361</b>  | 81.4   | <b>77.5</b>  | -1.5       | 114,442 | <b>116,937</b> | 97.3   | <b>97.6</b>  | 2.2        | 127,167 | <b>126,705</b> | 85.1   | <b>85.0</b> | -0.4       |
| (再掲)入院診療収益        | 4,641   | <b>5,082</b>   | 2.7    | <b>2.9</b>  | 9.5        | 791     | <b>787</b>     | 0.7    | <b>0.7</b>   | -0.5       | 7,855   | <b>8,358</b>   | 6.7    | <b>7.0</b>   | 6.4        | 18,772  | <b>19,099</b>  | 12.6   | <b>12.8</b> | 1.7        |
| (再掲)外来診療収益        | 148,388 | <b>150,734</b> | 86.3   | <b>85.7</b> | 1.6        | 89,951  | <b>88,574</b>  | 80.7   | <b>76.8</b>  | -1.5       | 106,588 | <b>108,579</b> | 90.7   | <b>90.6</b>  | 1.9        | 108,395 | <b>107,606</b> | 72.5   | <b>72.2</b> | -0.7       |
| 2. 公害等診療収益        | 516     | <b>481</b>     | 0.3    | <b>0.3</b>  | -6.8       | 36      | <b>37</b>      | 0.0    | <b>0.0</b>   | 2.8        | 60      | <b>58</b>      | 0.1    | <b>0.0</b>   | -3.3       | 2,806   | <b>2,820</b>   | 1.9    | <b>1.9</b>  | 0.5        |
| 3. その他の診療収益       | 5,110   | <b>5,645</b>   | 3.0    | <b>3.2</b>  | 10.5       | 13,358  | <b>17,027</b>  | 12.0   | <b>14.8</b>  | 27.5       | 1,735   | <b>1,528</b>   | 1.5    | <b>1.3</b>   | -11.9      | 8,827   | <b>8,548</b>   | 5.9    | <b>5.7</b>  | -3.2       |
| 4. その他の医業収益       | 6,703   | <b>7,051</b>   | 3.9    | <b>4.0</b>  | 5.2        | 7,367   | <b>8,852</b>   | 6.6    | <b>7.7</b>   | 20.2       | 1,322   | <b>1,284</b>   | 1.1    | <b>1.1</b>   | -2.9       | 7,121   | <b>7,120</b>   | 4.8    | <b>4.8</b>  | -0.0       |
| II 介護収益           | 6,511   | <b>6,828</b>   | 3.8    | <b>3.9</b>  | 4.9        | 1       | <b>0</b>       | 0.0    | <b>0.0</b>   | -100.0     | 0       | <b>0</b>       | 0.0    | <b>0.0</b>   | —          | 3,579   | <b>3,785</b>   | 2.4    | <b>2.5</b>  | 5.8        |
| 1. 施設サービス収益       | 1,598   | <b>1,675</b>   | 0.9    | <b>1.0</b>  | 4.8        | 0       | <b>0</b>       | 0.0    | <b>0.0</b>   | —          | 0       | <b>0</b>       | 0.0    | <b>0.0</b>   | —          | 1,798   | <b>1,672</b>   | 1.2    | <b>1.1</b>  | -7.0       |
| 2. 居宅サービス収益       | 4,494   | <b>4,741</b>   | 2.6    | <b>2.7</b>  | 5.5        | 0       | <b>0</b>       | 0.0    | <b>0.0</b>   | —          | 0       | <b>0</b>       | 0.0    | <b>0.0</b>   | —          | 507     | <b>670</b>     | 0.3    | <b>0.4</b>  | 32.1       |
| (再掲)短期入所療養介護分     | 37      | <b>36</b>      | 0.0    | <b>0.0</b>  | -2.7       | 0       | <b>0</b>       | 0.0    | <b>0.0</b>   | —          | 0       | <b>0</b>       | 0.0    | <b>0.0</b>   | —          | 0       | <b>98</b>      | 0.0    | <b>0.1</b>  | —          |
| 3. その他の介護収益       | 419     | <b>413</b>     | 0.2    | <b>0.2</b>  | -1.4       | 1       | <b>0</b>       | 0.0    | <b>0.0</b>   | -100.0     | 0       | <b>0</b>       | 0.0    | <b>0.0</b>   | —          | 1,274   | <b>1,444</b>   | 0.9    | <b>1.0</b>  | 13.3       |
| III 医業・介護費用       | 163,794 | <b>165,637</b> | 95.3   | <b>94.2</b> | 1.1        | 106,190 | <b>108,816</b> | 95.2   | <b>94.4</b>  | 2.5        | 117,691 | <b>118,692</b> | 100.1  | <b>99.1</b>  | 0.9        | 145,253 | <b>144,998</b> | 97.2   | <b>97.3</b> | -0.2       |
| 1. 給与費            | 83,339  | <b>84,351</b>  | 48.5   | <b>48.0</b> | 1.2        | 62,638  | <b>63,059</b>  | 56.2   | <b>54.7</b>  | 0.7        | 76,028  | <b>76,809</b>  | 64.7   | <b>64.1</b>  | 1.0        | 73,961  | <b>74,023</b>  | 49.5   | <b>49.7</b> | 0.1        |
| 2. 医薬品費           | 29,132  | <b>29,835</b>  | 16.9   | <b>17.0</b> | 2.4        | 14,308  | <b>16,741</b>  | 12.8   | <b>14.5</b>  | 17.0       | 3,593   | <b>5,244</b>   | 3.1    | <b>4.4</b>   | 46.0       | 22,889  | <b>23,465</b>  | 15.3   | <b>15.8</b> | 2.5        |
| 3. 材料費            | 6,907   | <b>6,934</b>   | 4.0    | <b>3.9</b>  | 0.4        | 1,219   | <b>1,170</b>   | 1.1    | <b>1.0</b>   | -4.0       | 2,402   | <b>2,427</b>   | 2.0    | <b>2.0</b>   | 1.0        | 4,804   | <b>4,609</b>   | 3.2    | <b>3.1</b>  | -4.1       |
| 4. 委託費            | 6,578   | <b>6,598</b>   | 3.8    | <b>3.8</b>  | 0.3        | 3,226   | <b>3,334</b>   | 2.9    | <b>2.9</b>   | 3.3        | 3,872   | <b>4,071</b>   | 3.3    | <b>3.4</b>   | 5.1        | 6,451   | <b>6,289</b>   | 4.3    | <b>4.2</b>  | -2.5       |
| 5. 減価償却費          | 5,509   | <b>5,678</b>   | 3.2    | <b>3.2</b>  | 3.1        | 2,991   | <b>2,771</b>   | 2.7    | <b>2.4</b>   | -7.4       | 4,939   | <b>4,628</b>   | 4.2    | <b>3.9</b>   | -6.3       | 6,128   | <b>5,846</b>   | 4.1    | <b>3.9</b>  | -4.6       |
| (再掲)建物減価償却費       | 1,237   | <b>1,204</b>   | 0.7    | <b>0.7</b>  | -2.7       | 536     | <b>509</b>     | 0.5    | <b>0.4</b>   | -5.0       | 2,087   | <b>2,098</b>   | 1.8    | <b>1.8</b>   | 0.5        | 960     | <b>911</b>     | 0.6    | <b>0.6</b>  | -5.1       |
| (再掲)医療機器減価償却費     | 1,908   | <b>2,098</b>   | 1.1    | <b>1.2</b>  | 10.0       | 715     | <b>700</b>     | 0.6    | <b>0.6</b>   | -2.1       | 223     | <b>389</b>     | 0.2    | <b>0.3</b>   | 74.4       | 2,915   | <b>2,461</b>   | 1.9    | <b>1.7</b>  | -15.6      |
| 6. その他の医業・介護費用    | 32,330  | <b>32,241</b>  | 18.8   | <b>18.3</b> | -0.3       | 21,808  | <b>21,741</b>  | 19.6   | <b>18.9</b>  | -0.3       | 26,857  | <b>25,513</b>  | 22.8   | <b>21.3</b>  | -5.0       | 31,020  | <b>30,766</b>  | 20.7   | <b>20.7</b> | -0.8       |
| IV 損益差額(Ⅰ＋Ⅱ－Ⅲ)    | 8,074   | <b>10,184</b>  | 4.7    | <b>5.8</b>  | —          | 5,314   | <b>6,460</b>   | 4.8    | <b>5.6</b>   | —          | -132    | <b>1,115</b>   | -0.1   | <b>0.9</b>   | —          | 4,247   | <b>3,980</b>   | 2.8    | <b>2.7</b>  | —          |
| V 税金              | 3,698   | <b>4,213</b>   | 2.2    | <b>2.4</b>  | 13.9       | 1,318   | <b>1,684</b>   | 1.2    | <b>1.5</b>   | 27.8       | 1,951   | <b>1,763</b>   | 1.7    | <b>1.5</b>   | -9.6       | 1,727   | <b>1,588</b>   | 1.2    | <b>1.1</b>  | -8.0       |
| VI 税引後の総損益差額(Ⅳ－Ⅴ) | 4,376   | <b>5,971</b>   | 2.5    | <b>3.4</b>  | —          | 3,996   | <b>4,776</b>   | 3.6    | <b>4.1</b>   | —          | -2,083  | <b>-648</b>    | -1.8   | <b>-0.5</b>  | —          | 2,521   | <b>2,392</b>   | 1.7    | <b>1.6</b>  | —          |
| 施設数               | 339     | <b>339</b>     | —      | —           | —          | 50      | <b>50</b>      | —      | —            | —          | 11      | <b>11</b>      | —      | —            | —          | 46      | <b>46</b>      | —      | —           | —          |

## 一般診療所(医療法人) (集計2)

(1施設当たり損益)

|                   | 全体      |                |        |             |            |         |                |        |              |            |         |                |        |              |            |        |               |        |              |            |
|-------------------|---------|----------------|--------|-------------|------------|---------|----------------|--------|--------------|------------|---------|----------------|--------|--------------|------------|--------|---------------|--------|--------------|------------|
|                   | 整形外科    |                |        |             |            | 産婦人科    |                |        |              |            | 眼科      |                |        |              |            | 耳鼻咽喉科  |               |        |              |            |
|                   | 金額      |                | 構成比率   |             | 金額の<br>伸び率 | 金額      |                | 構成比率   |              | 金額の<br>伸び率 | 金額      |                | 構成比率   |              | 金額の<br>伸び率 | 金額     |               | 構成比率   |              | 金額の<br>伸び率 |
|                   | 前々年(度)  | 前年(度)          | 前々年(度) | 前年(度)       |            | 前々年(度)  | 前年(度)          | 前々年(度) | 前年(度)        |            | 前々年(度)  | 前年(度)          | 前々年(度) | 前年(度)        |            | 前々年(度) | 前年(度)         | 前々年(度) | 前年(度)        |            |
|                   | 千円      | 千円             | %      | %           | %          | 千円      | 千円             | %      | %            | %          | 千円      | 千円             | %      | %            | %          | 千円     | 千円            | %      | %            | %          |
| I 医業収益            | 189,761 | <b>189,984</b> | 97.9   | <b>97.8</b> | 0.1        | 241,461 | <b>253,756</b> | 100.0  | <b>100.0</b> | 5.1        | 171,098 | <b>169,635</b> | 100.0  | <b>100.0</b> | -0.9       | 98,725 | <b>99,102</b> | 100.0  | <b>100.0</b> | 0.4        |
| 1. 保険診療収益         | 160,175 | <b>159,873</b> | 82.6   | <b>82.3</b> | -0.2       | 95,857  | <b>96,470</b>  | 39.7   | <b>38.0</b>  | 0.6        | 168,545 | <b>166,725</b> | 98.5   | <b>98.3</b>  | -1.1       | 97,037 | <b>97,292</b> | 98.3   | <b>98.2</b>  | 0.3        |
| (再掲)入院診療収益        | 14,952  | <b>15,358</b>  | 7.7    | <b>7.9</b>  | 2.7        | 23,298  | <b>23,476</b>  | 9.6    | <b>9.3</b>   | 0.8        | 1,563   | <b>1,698</b>   | 0.9    | <b>1.0</b>   | 8.6        | 0      | <b>0</b>      | 0.0    | <b>0.0</b>   | —          |
| (再掲)外来診療収益        | 145,223 | <b>144,516</b> | 74.9   | <b>74.4</b> | -0.5       | 72,559  | <b>72,994</b>  | 30.0   | <b>28.8</b>  | 0.6        | 166,982 | <b>165,027</b> | 97.6   | <b>97.3</b>  | -1.2       | 97,037 | <b>97,292</b> | 98.3   | <b>98.2</b>  | 0.3        |
| 2. 公害等診療収益        | 16,456  | <b>16,577</b>  | 8.5    | <b>8.5</b>  | 0.7        | 24      | <b>23</b>      | 0.0    | <b>0.0</b>   | -4.2       | 96      | <b>99</b>      | 0.1    | <b>0.1</b>   | 3.1        | 13     | <b>11</b>     | 0.0    | <b>0.0</b>   | -15.4      |
| 3. その他の診療収益       | 8,966   | <b>9,207</b>   | 4.6    | <b>4.7</b>  | 2.7        | 129,784 | <b>137,991</b> | 53.7   | <b>54.4</b>  | 6.3        | 889     | <b>1,200</b>   | 0.5    | <b>0.7</b>   | 35.0       | 1,035  | <b>1,097</b>  | 1.0    | <b>1.1</b>   | 6.0        |
| 4. その他の医業収益       | 4,164   | <b>4,326</b>   | 2.1    | <b>2.2</b>  | 3.9        | 15,796  | <b>19,272</b>  | 6.5    | <b>7.6</b>   | 22.0       | 1,569   | <b>1,610</b>   | 0.9    | <b>0.9</b>   | 2.6        | 640    | <b>702</b>    | 0.6    | <b>0.7</b>   | 9.7        |
| II 介護収益           | 4,137   | <b>4,181</b>   | 2.1    | <b>2.2</b>  | 1.1        | 0       | <b>0</b>       | 0.0    | <b>0.0</b>   | —          | 0       | <b>0</b>       | 0.0    | <b>0.0</b>   | —          | 0      | <b>0</b>      | 0.0    | <b>0.0</b>   | —          |
| 1. 施設サービス収益       | 1,019   | <b>1,036</b>   | 0.5    | <b>0.5</b>  | 1.7        | 0       | <b>0</b>       | 0.0    | <b>0.0</b>   | —          | 0       | <b>0</b>       | 0.0    | <b>0.0</b>   | —          | 0      | <b>0</b>      | 0.0    | <b>0.0</b>   | —          |
| 2. 居宅サービス収益       | 3,049   | <b>3,064</b>   | 1.6    | <b>1.6</b>  | 0.5        | 0       | <b>0</b>       | 0.0    | <b>0.0</b>   | —          | 0       | <b>0</b>       | 0.0    | <b>0.0</b>   | —          | 0      | <b>0</b>      | 0.0    | <b>0.0</b>   | —          |
| (再掲)短期入所療養介護分     | 0       | <b>0</b>       | 0.0    | <b>0.0</b>  | —          | 0       | <b>0</b>       | 0.0    | <b>0.0</b>   | —          | 0       | <b>0</b>       | 0.0    | <b>0.0</b>   | —          | 0      | <b>0</b>      | 0.0    | <b>0.0</b>   | —          |
| 3. その他の介護収益       | 68      | <b>81</b>      | 0.0    | <b>0.0</b>  | 19.1       | 0       | <b>0</b>       | 0.0    | <b>0.0</b>   | —          | 0       | <b>0</b>       | 0.0    | <b>0.0</b>   | —          | 0      | <b>0</b>      | 0.0    | <b>0.0</b>   | —          |
| III 医業・介護費用       | 180,096 | <b>182,804</b> | 92.9   | <b>94.1</b> | 1.5        | 224,986 | <b>234,925</b> | 93.2   | <b>92.6</b>  | 4.4        | 159,271 | <b>159,047</b> | 93.1   | <b>93.8</b>  | -0.1       | 94,744 | <b>96,502</b> | 96.0   | <b>97.4</b>  | 1.9        |
| 1. 給与費            | 98,383  | <b>101,340</b> | 50.7   | <b>52.2</b> | 3.0        | 128,771 | <b>134,666</b> | 53.3   | <b>53.1</b>  | 4.6        | 96,905  | <b>96,671</b>  | 56.6   | <b>57.0</b>  | -0.2       | 59,978 | <b>62,314</b> | 60.8   | <b>62.9</b>  | 3.9        |
| 2. 医薬品費           | 24,729  | <b>24,316</b>  | 12.8   | <b>12.5</b> | -1.7       | 15,925  | <b>16,450</b>  | 6.6    | <b>6.5</b>   | 3.3        | 11,852  | <b>11,723</b>  | 6.9    | <b>6.9</b>   | -1.1       | 7,555  | <b>6,756</b>  | 7.7    | <b>6.8</b>   | -10.6      |
| 3. 材料費            | 6,116   | <b>5,852</b>   | 3.2    | <b>3.0</b>  | -4.3       | 9,138   | <b>9,120</b>   | 3.8    | <b>3.6</b>   | -0.2       | 4,947   | <b>5,338</b>   | 2.9    | <b>3.1</b>   | 7.9        | 1,049  | <b>955</b>    | 1.1    | <b>1.0</b>   | -9.0       |
| 4. 委託費            | 6,941   | <b>6,922</b>   | 3.6    | <b>3.6</b>  | -0.3       | 9,789   | <b>10,948</b>  | 4.1    | <b>4.3</b>   | 11.8       | 4,978   | <b>4,856</b>   | 2.9    | <b>2.9</b>   | -2.5       | 1,982  | <b>1,747</b>  | 2.0    | <b>1.8</b>   | -11.9      |
| 5. 減価償却費          | 7,334   | <b>7,574</b>   | 3.8    | <b>3.9</b>  | 3.3        | 5,740   | <b>6,284</b>   | 2.4    | <b>2.5</b>   | 9.5        | 4,545   | <b>4,665</b>   | 2.7    | <b>2.8</b>   | 2.6        | 3,024  | <b>3,080</b>  | 3.1    | <b>3.1</b>   | 1.9        |
| (再掲)建物減価償却費       | 1,366   | <b>1,304</b>   | 0.7    | <b>0.7</b>  | -4.5       | 878     | <b>959</b>     | 0.4    | <b>0.4</b>   | 9.2        | 636     | <b>514</b>     | 0.4    | <b>0.3</b>   | -19.2      | 387    | <b>372</b>    | 0.4    | <b>0.4</b>   | -3.9       |
| (再掲)医療機器減価償却費     | 3,185   | <b>3,061</b>   | 1.6    | <b>1.6</b>  | -3.9       | 2,091   | <b>2,655</b>   | 0.9    | <b>1.0</b>   | 27.0       | 2,408   | <b>2,537</b>   | 1.4    | <b>1.5</b>   | 5.4        | 898    | <b>705</b>    | 0.9    | <b>0.7</b>   | -21.5      |
| 6. その他の医業・介護費用    | 36,592  | <b>36,802</b>  | 18.9   | <b>19.0</b> | 0.6        | 55,622  | <b>57,458</b>  | 23.0   | <b>22.6</b>  | 3.3        | 36,044  | <b>35,795</b>  | 21.1   | <b>21.1</b>  | -0.7       | 21,156 | <b>21,651</b> | 21.4   | <b>21.8</b>  | 2.3        |
| IV 損益差額(Ⅰ+Ⅱ-Ⅲ)    | 13,803  | <b>11,361</b>  | 7.1    | <b>5.9</b>  | —          | 16,475  | <b>18,831</b>  | 6.8    | <b>7.4</b>   | —          | 11,828  | <b>10,587</b>  | 6.9    | <b>6.2</b>   | —          | 3,981  | <b>2,599</b>  | 4.0    | <b>2.6</b>   | —          |
| V 税金              | 3,571   | <b>3,405</b>   | 1.8    | <b>1.8</b>  | -4.6       | 4,671   | <b>5,855</b>   | 1.9    | <b>2.3</b>   | 25.3       | 2,581   | <b>2,860</b>   | 1.5    | <b>1.7</b>   | 10.8       | 2,312  | <b>2,148</b>  | 2.3    | <b>2.2</b>   | -7.1       |
| VI 税引後の総損益差額(Ⅳ-V) | 10,232  | <b>7,956</b>   | 5.3    | <b>4.1</b>  | —          | 11,804  | <b>12,977</b>  | 4.9    | <b>5.1</b>   | —          | 9,246   | <b>7,728</b>   | 5.4    | <b>4.6</b>   | —          | 1,669  | <b>452</b>    | 1.7    | <b>0.5</b>   | —          |
| 施設数               | 76      | <b>76</b>      | —      | —           | —          | 25      | <b>25</b>      | —      | —            | —          | 56      | <b>56</b>      | —      | —            | —          | 45     | <b>45</b>     | —      | —            | —          |

## 一般診療所(医療法人) (集計2)

(1施設当たり損益)

|                   | 全体      |                |        |              |            |         |                |        |              |            |         |                |        |             |            |
|-------------------|---------|----------------|--------|--------------|------------|---------|----------------|--------|--------------|------------|---------|----------------|--------|-------------|------------|
|                   | 皮膚科     |                |        |              |            | その他     |                |        |              |            | 全体      |                |        |             |            |
|                   | 金額      |                | 構成比率   |              | 金額の<br>伸び率 | 金額      |                | 構成比率   |              | 金額の<br>伸び率 | 金額      |                | 構成比率   |             | 金額の<br>伸び率 |
|                   | 前々年(度)  | 前年(度)          | 前々年(度) | 前年(度)        |            | 前々年(度)  | 前年(度)          | 前々年(度) | 前年(度)        |            | 前々年(度)  | 前年(度)          | 前々年(度) | 前年(度)       |            |
|                   | 千円      | 千円             | %      | %            | %          | 千円      | 千円             | %      | %            | %          | 千円      | 千円             | %      | %           | %          |
| I 医業収益            | 111,124 | <b>110,809</b> | 100.0  | <b>100.0</b> | -0.3       | 298,200 | <b>306,333</b> | 100.0  | <b>100.0</b> | 2.7        | 161,907 | <b>164,488</b> | 97.7   | <b>97.6</b> | 1.6        |
| 1. 保険診療収益         | 103,891 | <b>103,722</b> | 93.5   | <b>93.6</b>  | -0.2       | 283,346 | <b>288,438</b> | 95.0   | <b>94.2</b>  | 1.8        | 143,785 | <b>145,030</b> | 86.8   | <b>86.1</b> | 0.9        |
| (再掲)入院診療収益        | 1,041   | <b>1,034</b>   | 0.9    | <b>0.9</b>   | -0.7       | 25,333  | <b>25,007</b>  | 8.5    | <b>8.2</b>   | -1.3       | 6,962   | <b>7,254</b>   | 4.2    | <b>4.3</b>  | 4.2        |
| (再掲)外来診療収益        | 102,851 | <b>102,688</b> | 92.6   | <b>92.7</b>  | -0.2       | 258,013 | <b>263,431</b> | 86.5   | <b>86.0</b>  | 2.1        | 136,823 | <b>137,777</b> | 82.6   | <b>81.8</b> | 0.7        |
| 2. 公害等診療収益        | 51      | <b>34</b>      | 0.0    | <b>0.0</b>   | -33.3      | 279     | <b>305</b>     | 0.1    | <b>0.1</b>   | 9.3        | 2,226   | <b>2,223</b>   | 1.3    | <b>1.3</b>  | -0.1       |
| 3. その他の診療収益       | 6,167   | <b>5,832</b>   | 5.5    | <b>5.3</b>   | -5.4       | 6,690   | <b>6,764</b>   | 2.2    | <b>2.2</b>   | 1.1        | 10,221  | <b>11,045</b>  | 6.2    | <b>6.6</b>  | 8.1        |
| 4. その他の医業収益       | 1,015   | <b>1,222</b>   | 0.9    | <b>1.1</b>   | 20.4       | 7,885   | <b>10,827</b>  | 2.6    | <b>3.5</b>   | 37.3       | 5,676   | <b>6,190</b>   | 3.4    | <b>3.7</b>  | 9.1        |
| II 介護収益           | 0       | <b>0</b>       | 0.0    | <b>0.0</b>   | —          | 0       | <b>0</b>       | 0.0    | <b>0.0</b>   | —          | 3,805   | <b>3,975</b>   | 2.3    | <b>2.4</b>  | 4.5        |
| 1. 施設サービス収益       | 0       | <b>0</b>       | 0.0    | <b>0.0</b>   | —          | 0       | <b>0</b>       | 0.0    | <b>0.0</b>   | —          | 994     | <b>1,025</b>   | 0.6    | <b>0.6</b>  | 3.1        |
| 2. 居宅サービス収益       | 0       | <b>0</b>       | 0.0    | <b>0.0</b>   | —          | 0       | <b>0</b>       | 0.0    | <b>0.0</b>   | —          | 2,519   | <b>2,650</b>   | 1.5    | <b>1.6</b>  | 5.2        |
| (再掲)短期入所療養介護分     | 0       | <b>0</b>       | 0.0    | <b>0.0</b>   | —          | 0       | <b>0</b>       | 0.0    | <b>0.0</b>   | —          | 18      | <b>24</b>      | 0.0    | <b>0.0</b>  | 33.3       |
| 3. その他の介護収益       | 0       | <b>0</b>       | 0.0    | <b>0.0</b>   | —          | 0       | <b>0</b>       | 0.0    | <b>0.0</b>   | —          | 292     | <b>301</b>     | 0.2    | <b>0.2</b>  | 3.1        |
| III 医業・介護費用       | 103,747 | <b>104,361</b> | 93.4   | <b>94.2</b>  | 0.6        | 267,709 | <b>271,748</b> | 89.8   | <b>88.7</b>  | 1.5        | 156,662 | <b>158,617</b> | 94.5   | <b>94.2</b> | 1.2        |
| 1. 給与費            | 57,371  | <b>58,338</b>  | 51.6   | <b>52.6</b>  | 1.7        | 127,472 | <b>132,058</b> | 42.7   | <b>43.1</b>  | 3.6        | 83,816  | <b>85,187</b>  | 50.6   | <b>50.6</b> | 1.6        |
| 2. 医薬品費           | 18,822  | <b>18,616</b>  | 16.9   | <b>16.8</b>  | -1.1       | 41,841  | <b>41,297</b>  | 14.0   | <b>13.5</b>  | -1.3       | 23,395  | <b>23,854</b>  | 14.1   | <b>14.2</b> | 2.0        |
| 3. 材料費            | 1,451   | <b>1,409</b>   | 1.3    | <b>1.3</b>   | -2.9       | 41,132  | <b>41,625</b>  | 13.8   | <b>13.6</b>  | 1.2        | 6,438   | <b>6,443</b>   | 3.9    | <b>3.8</b>  | 0.1        |
| 4. 委託費            | 1,649   | <b>1,564</b>   | 1.5    | <b>1.4</b>   | -5.2       | 8,856   | <b>9,098</b>   | 3.0    | <b>3.0</b>   | 2.7        | 5,822   | <b>5,849</b>   | 3.5    | <b>3.5</b>  | 0.5        |
| 5. 減価償却費          | 3,034   | <b>2,888</b>   | 2.7    | <b>2.6</b>   | -4.8       | 8,788   | <b>9,285</b>   | 2.9    | <b>3.0</b>   | 5.7        | 5,292   | <b>5,398</b>   | 3.2    | <b>3.2</b>  | 2.0        |
| (再掲)建物減価償却費       | 459     | <b>483</b>     | 0.4    | <b>0.4</b>   | 5.2        | 1,961   | <b>1,943</b>   | 0.7    | <b>0.6</b>   | -0.9       | 1,061   | <b>1,026</b>   | 0.6    | <b>0.6</b>  | -3.3       |
| (再掲)医療機器減価償却費     | 884     | <b>719</b>     | 0.8    | <b>0.6</b>   | -18.7      | 3,907   | <b>4,284</b>   | 1.3    | <b>1.4</b>   | 9.6        | 1,984   | <b>2,053</b>   | 1.2    | <b>1.2</b>  | 3.5        |
| 6. その他の医業・介護費用    | 21,420  | <b>21,545</b>  | 19.3   | <b>19.4</b>  | 0.6        | 39,620  | <b>38,384</b>  | 13.3   | <b>12.5</b>  | -3.1       | 31,900  | <b>31,886</b>  | 19.3   | <b>18.9</b> | -0.0       |
| IV 損益差額(Ⅰ+Ⅱ-Ⅲ)    | 7,377   | <b>6,449</b>   | 6.6    | <b>5.8</b>   | —          | 30,491  | <b>34,585</b>  | 10.2   | <b>11.3</b>  | —          | 9,050   | <b>9,846</b>   | 5.5    | <b>5.8</b>  | —          |
| V 税金              | 1,533   | <b>1,405</b>   | 1.4    | <b>1.3</b>   | -8.3       | 5,969   | <b>6,549</b>   | 2.0    | <b>2.1</b>   | 9.7        | 3,165   | <b>3,472</b>   | 1.9    | <b>2.1</b>  | 9.7        |
| VI 税引後の総損益差額(Ⅳ-V) | 5,843   | <b>5,044</b>   | 5.3    | <b>4.6</b>   | —          | 24,522  | <b>28,036</b>  | 8.2    | <b>9.2</b>   | —          | 5,885   | <b>6,375</b>   | 3.6    | <b>3.8</b>  | —          |
| 施設数               | 38      | <b>38</b>      | —      | —            | —          | 20      | <b>20</b>      | —      | —            | —          | 706     | <b>706</b>     | —      | —           | —          |

一般診療所(その他) (集計2)

(1施設当たり損益)

|                   | 入院診療収益あり |         |        |       |            |        |       |        |       |            |        |       |        |       |            |        |       |        |       |            |
|-------------------|----------|---------|--------|-------|------------|--------|-------|--------|-------|------------|--------|-------|--------|-------|------------|--------|-------|--------|-------|------------|
|                   | 内科       |         |        |       |            | 小児科    |       |        |       |            | 精神科    |       |        |       |            | 外科     |       |        |       |            |
|                   | 金額       |         | 構成比率   |       | 金額の<br>伸び率 | 金額     |       | 構成比率   |       | 金額の<br>伸び率 | 金額     |       | 構成比率   |       | 金額の<br>伸び率 | 金額     |       | 構成比率   |       | 金額の<br>伸び率 |
|                   | 前々年(度)   | 前年(度)   | 前々年(度) | 前年(度) |            | 前々年(度) | 前年(度) | 前々年(度) | 前年(度) |            | 前々年(度) | 前年(度) | 前々年(度) | 前年(度) |            | 前々年(度) | 前年(度) | 前々年(度) | 前年(度) |            |
|                   | 千円       | 千円      | %      | %     | %          | 千円     | 千円    | %      | %     | %          | 千円     | 千円    | %      | %     | %          | 千円     | 千円    | %      | %     | %          |
| I 医業収益            | 190,274  | 203,695 | 100.0  | 100.0 | 7.1        | —      | —     | —      | —     | —          | —      | —     | —      | —     | —          | —      | —     | —      | —     | —          |
| 1. 保険診療収益         | 171,173  | 182,080 | 90.0   | 89.4  | 6.4        | —      | —     | —      | —     | —          | —      | —     | —      | —     | —          | —      | —     | —      | —     | —          |
| (再掲)入院診療収益        | 40,704   | 41,748  | 21.4   | 20.5  | 2.6        | —      | —     | —      | —     | —          | —      | —     | —      | —     | —          | —      | —     | —      | —     | —          |
| (再掲)外来診療収益        | 130,469  | 140,331 | 68.6   | 68.9  | 7.6        | —      | —     | —      | —     | —          | —      | —     | —      | —     | —          | —      | —     | —      | —     | —          |
| 2. 公害等診療収益        | 0        | 0       | 0.0    | 0.0   | —          | —      | —     | —      | —     | —          | —      | —     | —      | —     | —          | —      | —     | —      | —     | —          |
| 3. その他の診療収益       | 12,404   | 15,428  | 6.5    | 7.6   | 24.4       | —      | —     | —      | —     | —          | —      | —     | —      | —     | —          | —      | —     | —      | —     | —          |
| 4. その他の医業収益       | 6,697    | 6,187   | 3.5    | 3.0   | -7.6       | —      | —     | —      | —     | —          | —      | —     | —      | —     | —          | —      | —     | —      | —     | —          |
| II 介護収益           | 0        | 0       | 0.0    | 0.0   | —          | —      | —     | —      | —     | —          | —      | —     | —      | —     | —          | —      | —     | —      | —     | —          |
| 1. 施設サービス収益       | 0        | 0       | 0.0    | 0.0   | —          | —      | —     | —      | —     | —          | —      | —     | —      | —     | —          | —      | —     | —      | —     | —          |
| 2. 居宅サービス収益       | 0        | 0       | 0.0    | 0.0   | —          | —      | —     | —      | —     | —          | —      | —     | —      | —     | —          | —      | —     | —      | —     | —          |
| (再掲)短期入所療養介護分     | 0        | 0       | 0.0    | 0.0   | —          | —      | —     | —      | —     | —          | —      | —     | —      | —     | —          | —      | —     | —      | —     | —          |
| 3. その他の介護収益       | 0        | 0       | 0.0    | 0.0   | —          | —      | —     | —      | —     | —          | —      | —     | —      | —     | —          | —      | —     | —      | —     | —          |
| III 医業・介護費用       | 237,359  | 275,867 | 124.7  | 135.4 | 16.2       | —      | —     | —      | —     | —          | —      | —     | —      | —     | —          | —      | —     | —      | —     | —          |
| 1. 給与費            | 162,073  | 192,711 | 85.2   | 94.6  | 18.9       | —      | —     | —      | —     | —          | —      | —     | —      | —     | —          | —      | —     | —      | —     | —          |
| 2. 医薬品費           | 17,217   | 18,597  | 9.0    | 9.1   | 8.0        | —      | —     | —      | —     | —          | —      | —     | —      | —     | —          | —      | —     | —      | —     | —          |
| 3. 材料費            | 6,139    | 4,945   | 3.2    | 2.4   | -19.4      | —      | —     | —      | —     | —          | —      | —     | —      | —     | —          | —      | —     | —      | —     | —          |
| 4. 委託費            | 28,564   | 32,151  | 15.0   | 15.8  | 12.6       | —      | —     | —      | —     | —          | —      | —     | —      | —     | —          | —      | —     | —      | —     | —          |
| 5. 減価償却費          | 6,047    | 9,087   | 3.2    | 4.5   | 50.3       | —      | —     | —      | —     | —          | —      | —     | —      | —     | —          | —      | —     | —      | —     | —          |
| (再掲)建物減価償却費       | 4,735    | 4,735   | 2.5    | 2.3   | 0.0        | —      | —     | —      | —     | —          | —      | —     | —      | —     | —          | —      | —     | —      | —     | —          |
| (再掲)医療機器減価償却費     | 1,200    | 4,067   | 0.6    | 2.0   | 238.9      | —      | —     | —      | —     | —          | —      | —     | —      | —     | —          | —      | —     | —      | —     | —          |
| 6. その他の医業・介護費用    | 17,320   | 18,376  | 9.1    | 9.0   | 6.1        | —      | —     | —      | —     | —          | —      | —     | —      | —     | —          | —      | —     | —      | —     | —          |
| IV 損益差額(Ⅰ＋Ⅱ－Ⅲ)    | -47,085  | -72,172 | -24.7  | -35.4 | —          | —      | —     | —      | —     | —          | —      | —     | —      | —     | —          | —      | —     | —      | —     | —          |
| V 税金              | 405      | 6       | 0.2    | 0.0   | -98.5      | —      | —     | —      | —     | —          | —      | —     | —      | —     | —          | —      | —     | —      | —     | —          |
| VI 税引後の総損益差額(Ⅳ－Ⅴ) | -47,490  | -72,178 | -25.0  | -35.4 | —          | —      | —     | —      | —     | —          | —      | —     | —      | —     | —          | —      | —     | —      | —     | —          |
| 施設数               | 3        | 3       | —      | —     | —          | 0      | 0     | —      | —     | —          | 0      | 0     | —      | —     | —          | 0      | 0     | —      | —     | —          |

(注)「一般診療所(その他)」とは、市町村立、国民健康保険組合、社会福祉法人、医療生協などの一般診療所である。(以下同様)



一般診療所(その他) (集計2)

(1施設当たり損益)

|                   | 入院診療収益あり |       |        |       |            |        |       |        |       |            |        |       |        |       |            |        |       |        |       |            |
|-------------------|----------|-------|--------|-------|------------|--------|-------|--------|-------|------------|--------|-------|--------|-------|------------|--------|-------|--------|-------|------------|
|                   | 整形外科     |       |        |       |            | 産婦人科   |       |        |       |            | 眼科     |       |        |       |            | 耳鼻咽喉科  |       |        |       |            |
|                   | 金額       |       | 構成比率   |       | 金額の<br>伸び率 | 金額     |       | 構成比率   |       | 金額の<br>伸び率 | 金額     |       | 構成比率   |       | 金額の<br>伸び率 | 金額     |       | 構成比率   |       | 金額の<br>伸び率 |
|                   | 前々年(度)   | 前年(度) | 前々年(度) | 前年(度) |            | 前々年(度) | 前年(度) | 前々年(度) | 前年(度) |            | 前々年(度) | 前年(度) | 前々年(度) | 前年(度) |            | 前々年(度) | 前年(度) | 前々年(度) | 前年(度) |            |
|                   | 千円       | 千円    | %      | %     | %          | 千円     | 千円    | %      | %     | %          | 千円     | 千円    | %      | %     | %          | 千円     | 千円    | %      | %     | %          |
| I 医業収益            | —        | —     | —      | —     | —          | —      | —     | —      | —     | —          | —      | —     | —      | —     | —          | —      | —     | —      | —     | —          |
| 1. 保険診療収益         | —        | —     | —      | —     | —          | —      | —     | —      | —     | —          | —      | —     | —      | —     | —          | —      | —     | —      | —     | —          |
| (再掲)入院診療収益        | —        | —     | —      | —     | —          | —      | —     | —      | —     | —          | —      | —     | —      | —     | —          | —      | —     | —      | —     | —          |
| (再掲)外来診療収益        | —        | —     | —      | —     | —          | —      | —     | —      | —     | —          | —      | —     | —      | —     | —          | —      | —     | —      | —     | —          |
| 2. 公害等診療収益        | —        | —     | —      | —     | —          | —      | —     | —      | —     | —          | —      | —     | —      | —     | —          | —      | —     | —      | —     | —          |
| 3. その他の診療収益       | —        | —     | —      | —     | —          | —      | —     | —      | —     | —          | —      | —     | —      | —     | —          | —      | —     | —      | —     | —          |
| 4. その他の医業収益       | —        | —     | —      | —     | —          | —      | —     | —      | —     | —          | —      | —     | —      | —     | —          | —      | —     | —      | —     | —          |
| II 介護収益           | —        | —     | —      | —     | —          | —      | —     | —      | —     | —          | —      | —     | —      | —     | —          | —      | —     | —      | —     | —          |
| 1. 施設サービス収益       | —        | —     | —      | —     | —          | —      | —     | —      | —     | —          | —      | —     | —      | —     | —          | —      | —     | —      | —     | —          |
| 2. 居宅サービス収益       | —        | —     | —      | —     | —          | —      | —     | —      | —     | —          | —      | —     | —      | —     | —          | —      | —     | —      | —     | —          |
| (再掲)短期入所療養介護分     | —        | —     | —      | —     | —          | —      | —     | —      | —     | —          | —      | —     | —      | —     | —          | —      | —     | —      | —     | —          |
| 3. その他の介護収益       | —        | —     | —      | —     | —          | —      | —     | —      | —     | —          | —      | —     | —      | —     | —          | —      | —     | —      | —     | —          |
| III 医業・介護費用       | —        | —     | —      | —     | —          | —      | —     | —      | —     | —          | —      | —     | —      | —     | —          | —      | —     | —      | —     | —          |
| 1. 給与費            | —        | —     | —      | —     | —          | —      | —     | —      | —     | —          | —      | —     | —      | —     | —          | —      | —     | —      | —     | —          |
| 2. 医薬品費           | —        | —     | —      | —     | —          | —      | —     | —      | —     | —          | —      | —     | —      | —     | —          | —      | —     | —      | —     | —          |
| 3. 材料費            | —        | —     | —      | —     | —          | —      | —     | —      | —     | —          | —      | —     | —      | —     | —          | —      | —     | —      | —     | —          |
| 4. 委託費            | —        | —     | —      | —     | —          | —      | —     | —      | —     | —          | —      | —     | —      | —     | —          | —      | —     | —      | —     | —          |
| 5. 減価償却費          | —        | —     | —      | —     | —          | —      | —     | —      | —     | —          | —      | —     | —      | —     | —          | —      | —     | —      | —     | —          |
| (再掲)建物減価償却費       | —        | —     | —      | —     | —          | —      | —     | —      | —     | —          | —      | —     | —      | —     | —          | —      | —     | —      | —     | —          |
| (再掲)医療機器減価償却費     | —        | —     | —      | —     | —          | —      | —     | —      | —     | —          | —      | —     | —      | —     | —          | —      | —     | —      | —     | —          |
| 6. その他の医業・介護費用    | —        | —     | —      | —     | —          | —      | —     | —      | —     | —          | —      | —     | —      | —     | —          | —      | —     | —      | —     | —          |
| IV 損益差額(Ⅰ＋Ⅱ－Ⅲ)    | —        | —     | —      | —     | —          | —      | —     | —      | —     | —          | —      | —     | —      | —     | —          | —      | —     | —      | —     | —          |
| V 税金              | —        | —     | —      | —     | —          | —      | —     | —      | —     | —          | —      | —     | —      | —     | —          | —      | —     | —      | —     | —          |
| VI 税引後の総損益差額(Ⅳ－Ⅴ) | —        | —     | —      | —     | —          | —      | —     | —      | —     | —          | —      | —     | —      | —     | —          | —      | —     | —      | —     | —          |
| 施設数               | 0        | 0     | —      | —     | —          | 0      | 0     | —      | —     | —          | 0      | 0     | —      | —     | —          | 0      | 0     | —      | —     | —          |

一般診療所(その他) (集計2)

(1施設当たり損益)

|                   | 入院診療収益あり |          |        |       |            |        |          |        |       |            |         |                |        |              |            |
|-------------------|----------|----------|--------|-------|------------|--------|----------|--------|-------|------------|---------|----------------|--------|--------------|------------|
|                   | 皮膚科      |          |        |       |            | その他    |          |        |       |            | 全体      |                |        |              |            |
|                   | 金額       |          | 構成比率   |       | 金額の<br>伸び率 | 金額     |          | 構成比率   |       | 金額の<br>伸び率 | 金額      |                | 構成比率   |              | 金額の<br>伸び率 |
|                   | 前々年(度)   | 前年(度)    | 前々年(度) | 前年(度) |            | 前々年(度) | 前年(度)    | 前々年(度) | 前年(度) |            | 前々年(度)  | 前年(度)          | 前々年(度) | 前年(度)        |            |
|                   | 千円       | 千円       | %      | %     | %          | 千円     | 千円       | %      | %     | %          | 千円      | 千円             | %      | %            | %          |
| I 医業収益            | —        | —        | —      | —     | —          | —      | —        | —      | —     | —          | 190,274 | <b>203,695</b> | 100.0  | <b>100.0</b> | 7.1        |
| 1. 保険診療収益         | —        | —        | —      | —     | —          | —      | —        | —      | —     | —          | 171,173 | <b>182,080</b> | 90.0   | <b>89.4</b>  | 6.4        |
| (再掲)入院診療収益        | —        | —        | —      | —     | —          | —      | —        | —      | —     | —          | 40,704  | <b>41,748</b>  | 21.4   | <b>20.5</b>  | 2.6        |
| (再掲)外来診療収益        | —        | —        | —      | —     | —          | —      | —        | —      | —     | —          | 130,469 | <b>140,331</b> | 68.6   | <b>68.9</b>  | 7.6        |
| 2. 公害等診療収益        | —        | —        | —      | —     | —          | —      | —        | —      | —     | —          | 0       | <b>0</b>       | 0.0    | <b>0.0</b>   | —          |
| 3. その他の診療収益       | —        | —        | —      | —     | —          | —      | —        | —      | —     | —          | 12,404  | <b>15,428</b>  | 6.5    | <b>7.6</b>   | 24.4       |
| 4. その他の医業収益       | —        | —        | —      | —     | —          | —      | —        | —      | —     | —          | 6,697   | <b>6,187</b>   | 3.5    | <b>3.0</b>   | -7.6       |
| II 介護収益           | —        | —        | —      | —     | —          | —      | —        | —      | —     | —          | 0       | <b>0</b>       | 0.0    | <b>0.0</b>   | —          |
| 1. 施設サービス収益       | —        | —        | —      | —     | —          | —      | —        | —      | —     | —          | 0       | <b>0</b>       | 0.0    | <b>0.0</b>   | —          |
| 2. 居宅サービス収益       | —        | —        | —      | —     | —          | —      | —        | —      | —     | —          | 0       | <b>0</b>       | 0.0    | <b>0.0</b>   | —          |
| (再掲)短期入所療養介護分     | —        | —        | —      | —     | —          | —      | —        | —      | —     | —          | 0       | <b>0</b>       | 0.0    | <b>0.0</b>   | —          |
| 3. その他の介護収益       | —        | —        | —      | —     | —          | —      | —        | —      | —     | —          | 0       | <b>0</b>       | 0.0    | <b>0.0</b>   | —          |
| III 医業・介護費用       | —        | —        | —      | —     | —          | —      | —        | —      | —     | —          | 237,359 | <b>275,867</b> | 124.7  | <b>135.4</b> | 16.2       |
| 1. 給与費            | —        | —        | —      | —     | —          | —      | —        | —      | —     | —          | 162,073 | <b>192,711</b> | 85.2   | <b>94.6</b>  | 18.9       |
| 2. 医薬品費           | —        | —        | —      | —     | —          | —      | —        | —      | —     | —          | 17,217  | <b>18,597</b>  | 9.0    | <b>9.1</b>   | 8.0        |
| 3. 材料費            | —        | —        | —      | —     | —          | —      | —        | —      | —     | —          | 6,139   | <b>4,945</b>   | 3.2    | <b>2.4</b>   | -19.4      |
| 4. 委託費            | —        | —        | —      | —     | —          | —      | —        | —      | —     | —          | 28,564  | <b>32,151</b>  | 15.0   | <b>15.8</b>  | 12.6       |
| 5. 減価償却費          | —        | —        | —      | —     | —          | —      | —        | —      | —     | —          | 6,047   | <b>9,087</b>   | 3.2    | <b>4.5</b>   | 50.3       |
| (再掲)建物減価償却費       | —        | —        | —      | —     | —          | —      | —        | —      | —     | —          | 4,735   | <b>4,735</b>   | 2.5    | <b>2.3</b>   | 0.0        |
| (再掲)医療機器減価償却費     | —        | —        | —      | —     | —          | —      | —        | —      | —     | —          | 1,200   | <b>4,067</b>   | 0.6    | <b>2.0</b>   | 238.9      |
| 6. その他の医業・介護費用    | —        | —        | —      | —     | —          | —      | —        | —      | —     | —          | 17,320  | <b>18,376</b>  | 9.1    | <b>9.0</b>   | 6.1        |
| IV 損益差額(Ⅰ＋Ⅱ－Ⅲ)    | —        | —        | —      | —     | —          | —      | —        | —      | —     | —          | -47,085 | <b>-72,172</b> | -24.7  | <b>-35.4</b> | —          |
| V 税金              | —        | —        | —      | —     | —          | —      | —        | —      | —     | —          | 405     | <b>6</b>       | 0.2    | <b>0.0</b>   | -98.5      |
| VI 税引後の総損益差額(Ⅳ－Ⅴ) | —        | —        | —      | —     | —          | —      | —        | —      | —     | —          | -47,490 | <b>-72,178</b> | -25.0  | <b>-35.4</b> | —          |
| 施設数               | 0        | <b>0</b> | —      | —     | —          | 0      | <b>0</b> | —      | —     | —          | 3       | <b>3</b>       | —      | —            | —          |

## 一般診療所(その他) (集計2)

(1施設当たり損益)

|                   | 入院診療収益なし |         |        |       |            |        |       |        |       |            |        |       |        |       |            |        |       |        |       |            |
|-------------------|----------|---------|--------|-------|------------|--------|-------|--------|-------|------------|--------|-------|--------|-------|------------|--------|-------|--------|-------|------------|
|                   | 内科       |         |        |       |            | 小児科    |       |        |       |            | 精神科    |       |        |       |            | 外科     |       |        |       |            |
|                   | 金額       |         | 構成比率   |       | 金額の<br>伸び率 | 金額     |       | 構成比率   |       | 金額の<br>伸び率 | 金額     |       | 構成比率   |       | 金額の<br>伸び率 | 金額     |       | 構成比率   |       | 金額の<br>伸び率 |
|                   | 前々年(度)   | 前年(度)   | 前々年(度) | 前年(度) |            | 前々年(度) | 前年(度) | 前々年(度) | 前年(度) |            | 前々年(度) | 前年(度) | 前々年(度) | 前年(度) |            | 前々年(度) | 前年(度) | 前々年(度) | 前年(度) |            |
|                   | 千円       | 千円      | %      | %     | %          | 千円     | 千円    | %      | %     | %          | 千円     | 千円    | %      | %     | %          | 千円     | 千円    | %      | %     | %          |
| I 医業収益            | 153,211  | 144,138 | 90.7   | 90.9  | -5.9       | *      | *     | *      | *     | —          | *      | *     | *      | *     | —          | —      | —     | —      | —     | —          |
| 1. 保険診療収益         | 125,645  | 115,410 | 74.4   | 72.8  | -8.1       | *      | *     | *      | *     | —          | *      | *     | *      | *     | —          | —      | —     | —      | —     | —          |
| (再掲)入院診療収益        | 0        | 0       | 0.0    | 0.0   | —          | *      | *     | *      | *     | —          | *      | *     | *      | *     | —          | —      | —     | —      | —     | —          |
| (再掲)外来診療収益        | 125,645  | 115,410 | 74.4   | 72.8  | -8.1       | *      | *     | *      | *     | —          | *      | *     | *      | *     | —          | —      | —     | —      | —     | —          |
| 2. 公害等診療収益        | 627      | 657     | 0.4    | 0.4   | 4.8        | *      | *     | *      | *     | —          | *      | *     | *      | *     | —          | —      | —     | —      | —     | —          |
| 3. その他の診療収益       | 3,966    | 4,658   | 2.3    | 2.9   | 17.4       | *      | *     | *      | *     | —          | *      | *     | *      | *     | —          | —      | —     | —      | —     | —          |
| 4. その他の医業収益       | 22,973   | 23,413  | 13.6   | 14.8  | 1.9        | *      | *     | *      | *     | —          | *      | *     | *      | *     | —          | —      | —     | —      | —     | —          |
| II 介護収益           | 15,666   | 14,440  | 9.3    | 9.1   | -7.8       | *      | *     | *      | *     | —          | *      | *     | *      | *     | —          | —      | —     | —      | —     | —          |
| 1. 施設サービス収益       | 0        | 0       | 0.0    | 0.0   | —          | *      | *     | *      | *     | —          | *      | *     | *      | *     | —          | —      | —     | —      | —     | —          |
| 2. 居宅サービス収益       | 14,679   | 13,333  | 8.7    | 8.4   | -9.2       | *      | *     | *      | *     | —          | *      | *     | *      | *     | —          | —      | —     | —      | —     | —          |
| (再掲)短期入所療養介護分     | 0        | 0       | 0.0    | 0.0   | —          | *      | *     | *      | *     | —          | *      | *     | *      | *     | —          | —      | —     | —      | —     | —          |
| 3. その他の介護収益       | 988      | 1,107   | 0.6    | 0.7   | 12.0       | *      | *     | *      | *     | —          | *      | *     | *      | *     | —          | —      | —     | —      | —     | —          |
| III 医業・介護費用       | 168,027  | 156,293 | 99.5   | 98.6  | -7.0       | *      | *     | *      | *     | —          | *      | *     | *      | *     | —          | —      | —     | —      | —     | —          |
| 1. 給与費            | 84,026   | 84,047  | 49.8   | 53.0  | 0.0        | *      | *     | *      | *     | —          | *      | *     | *      | *     | —          | —      | —     | —      | —     | —          |
| 2. 医薬品費           | 36,576   | 28,480  | 21.7   | 18.0  | -22.1      | *      | *     | *      | *     | —          | *      | *     | *      | *     | —          | —      | —     | —      | —     | —          |
| 3. 材料費            | 5,399    | 5,374   | 3.2    | 3.4   | -0.5       | *      | *     | *      | *     | —          | *      | *     | *      | *     | —          | —      | —     | —      | —     | —          |
| 4. 委託費            | 7,320    | 6,882   | 4.3    | 4.3   | -6.0       | *      | *     | *      | *     | —          | *      | *     | *      | *     | —          | —      | —     | —      | —     | —          |
| 5. 減価償却費          | 7,143    | 6,581   | 4.2    | 4.2   | -7.9       | *      | *     | *      | *     | —          | *      | *     | *      | *     | —          | —      | —     | —      | —     | —          |
| (再掲)建物減価償却費       | 3,221    | 2,762   | 1.9    | 1.7   | -14.3      | *      | *     | *      | *     | —          | *      | *     | *      | *     | —          | —      | —     | —      | —     | —          |
| (再掲)医療機器減価償却費     | 2,777    | 2,604   | 1.6    | 1.6   | -6.2       | *      | *     | *      | *     | —          | *      | *     | *      | *     | —          | —      | —     | —      | —     | —          |
| 6. その他の医業・介護費用    | 27,563   | 24,929  | 16.3   | 15.7  | -9.6       | *      | *     | *      | *     | —          | *      | *     | *      | *     | —          | —      | —     | —      | —     | —          |
| IV 損益差額(Ⅰ＋Ⅱ－Ⅲ)    | 851      | 2,285   | 0.5    | 1.4   | —          | *      | *     | *      | *     | —          | *      | *     | *      | *     | —          | —      | —     | —      | —     | —          |
| V 税金              | 672      | 734     | 0.4    | 0.5   | 9.2        | *      | *     | *      | *     | —          | *      | *     | *      | *     | —          | —      | —     | —      | —     | —          |
| VI 税引後の総損益差額(Ⅳ－Ⅴ) | 179      | 1,551   | 0.1    | 1.0   | —          | *      | *     | *      | *     | —          | *      | *     | *      | *     | —          | —      | —     | —      | —     | —          |
| 施設数               | 17       | 17      | —      | —     | —          | *      | *     | —      | —     | —          | *      | *     | —      | —     | —          | 0      | 0     | —      | —     | —          |

## 一般診療所(その他) (集計2)

(1施設当たり損益)

|                   | 入院診療収益なし |       |        |       |            |        |       |        |       |            |        |       |        |       |            |        |       |        |       |            |
|-------------------|----------|-------|--------|-------|------------|--------|-------|--------|-------|------------|--------|-------|--------|-------|------------|--------|-------|--------|-------|------------|
|                   | 整形外科     |       |        |       |            | 産婦人科   |       |        |       |            | 眼科     |       |        |       |            | 耳鼻咽喉科  |       |        |       |            |
|                   | 金額       |       | 構成比率   |       | 金額の<br>伸び率 | 金額     |       | 構成比率   |       | 金額の<br>伸び率 | 金額     |       | 構成比率   |       | 金額の<br>伸び率 | 金額     |       | 構成比率   |       | 金額の<br>伸び率 |
|                   | 前々年(度)   | 前年(度) | 前々年(度) | 前年(度) |            | 前々年(度) | 前年(度) | 前々年(度) | 前年(度) |            | 前々年(度) | 前年(度) | 前々年(度) | 前年(度) |            | 前々年(度) | 前年(度) | 前々年(度) | 前年(度) |            |
|                   | 千円       | 千円    | %      | %     | %          | 千円     | 千円    | %      | %     | %          | 千円     | 千円    | %      | %     | %          | 千円     | 千円    | %      | %     | %          |
| I 医業収益            | *        | *     | *      | *     | —          | *      | *     | *      | *     | —          | *      | *     | *      | *     | —          | —      | —     | —      | —     | —          |
| 1. 保険診療収益         | *        | *     | *      | *     | —          | *      | *     | *      | *     | —          | *      | *     | *      | *     | —          | —      | —     | —      | —     | —          |
| (再掲)入院診療収益        | *        | *     | *      | *     | —          | *      | *     | *      | *     | —          | *      | *     | *      | *     | —          | —      | —     | —      | —     | —          |
| (再掲)外来診療収益        | *        | *     | *      | *     | —          | *      | *     | *      | *     | —          | *      | *     | *      | *     | —          | —      | —     | —      | —     | —          |
| 2. 公害等診療収益        | *        | *     | *      | *     | —          | *      | *     | *      | *     | —          | *      | *     | *      | *     | —          | —      | —     | —      | —     | —          |
| 3. その他の診療収益       | *        | *     | *      | *     | —          | *      | *     | *      | *     | —          | *      | *     | *      | *     | —          | —      | —     | —      | —     | —          |
| 4. その他の医業収益       | *        | *     | *      | *     | —          | *      | *     | *      | *     | —          | *      | *     | *      | *     | —          | —      | —     | —      | —     | —          |
| II 介護収益           | *        | *     | *      | *     | —          | *      | *     | *      | *     | —          | *      | *     | *      | *     | —          | —      | —     | —      | —     | —          |
| 1. 施設サービス収益       | *        | *     | *      | *     | —          | *      | *     | *      | *     | —          | *      | *     | *      | *     | —          | —      | —     | —      | —     | —          |
| 2. 居宅サービス収益       | *        | *     | *      | *     | —          | *      | *     | *      | *     | —          | *      | *     | *      | *     | —          | —      | —     | —      | —     | —          |
| (再掲)短期入所療養介護分     | *        | *     | *      | *     | —          | *      | *     | *      | *     | —          | *      | *     | *      | *     | —          | —      | —     | —      | —     | —          |
| 3. その他の介護収益       | *        | *     | *      | *     | —          | *      | *     | *      | *     | —          | *      | *     | *      | *     | —          | —      | —     | —      | —     | —          |
| III 医業・介護費用       | *        | *     | *      | *     | —          | *      | *     | *      | *     | —          | *      | *     | *      | *     | —          | —      | —     | —      | —     | —          |
| 1. 給与費            | *        | *     | *      | *     | —          | *      | *     | *      | *     | —          | *      | *     | *      | *     | —          | —      | —     | —      | —     | —          |
| 2. 医薬品費           | *        | *     | *      | *     | —          | *      | *     | *      | *     | —          | *      | *     | *      | *     | —          | —      | —     | —      | —     | —          |
| 3. 材料費            | *        | *     | *      | *     | —          | *      | *     | *      | *     | —          | *      | *     | *      | *     | —          | —      | —     | —      | —     | —          |
| 4. 委託費            | *        | *     | *      | *     | —          | *      | *     | *      | *     | —          | *      | *     | *      | *     | —          | —      | —     | —      | —     | —          |
| 5. 減価償却費          | *        | *     | *      | *     | —          | *      | *     | *      | *     | —          | *      | *     | *      | *     | —          | —      | —     | —      | —     | —          |
| (再掲)建物減価償却費       | *        | *     | *      | *     | —          | *      | *     | *      | *     | —          | *      | *     | *      | *     | —          | —      | —     | —      | —     | —          |
| (再掲)医療機器減価償却費     | *        | *     | *      | *     | —          | *      | *     | *      | *     | —          | *      | *     | *      | *     | —          | —      | —     | —      | —     | —          |
| 6. その他の医業・介護費用    | *        | *     | *      | *     | —          | *      | *     | *      | *     | —          | *      | *     | *      | *     | —          | —      | —     | —      | —     | —          |
| IV 損益差額(Ⅰ＋Ⅱ－Ⅲ)    | *        | *     | *      | *     | —          | *      | *     | *      | *     | —          | *      | *     | *      | *     | —          | —      | —     | —      | —     | —          |
| V 税金              | *        | *     | *      | *     | —          | *      | *     | *      | *     | —          | *      | *     | *      | *     | —          | —      | —     | —      | —     | —          |
| VI 税引後の総損益差額(Ⅳ－Ⅴ) | *        | *     | *      | *     | —          | *      | *     | *      | *     | —          | *      | *     | *      | *     | —          | —      | —     | —      | —     | —          |
| 施設数               | *        | *     | —      | —     | —          | *      | *     | —      | —     | —          | *      | *     | —      | —     | —          | 0      | 0     | —      | —     | —          |

## 一般診療所(その他) (集計2)

(1施設当たり損益)

|                   | 入院診療収益なし |       |        |       |            |        |       |        |       |            |         |         |        |       |            |
|-------------------|----------|-------|--------|-------|------------|--------|-------|--------|-------|------------|---------|---------|--------|-------|------------|
|                   | 皮膚科      |       |        |       |            | その他    |       |        |       |            | 全体      |         |        |       |            |
|                   | 金額       |       | 構成比率   |       | 金額の<br>伸び率 | 金額     |       | 構成比率   |       | 金額の<br>伸び率 | 金額      |         | 構成比率   |       | 金額の<br>伸び率 |
|                   | 前々年(度)   | 前年(度) | 前々年(度) | 前年(度) |            | 前々年(度) | 前年(度) | 前々年(度) | 前年(度) |            | 前々年(度)  | 前年(度)   | 前々年(度) | 前年(度) |            |
|                   | 千円       | 千円    | %      | %     | %          | 千円     | 千円    | %      | %     | %          | 千円      | 千円      | %      | %     | %          |
| I 医業収益            | —        | —     | —      | —     | —          | —      | —     | —      | —     | —          | 131,999 | 126,341 | 90.8   | 91.0  | -4.3       |
| 1. 保険診療収益         | —        | —     | —      | —     | —          | —      | —     | —      | —     | —          | 110,800 | 104,284 | 76.2   | 75.1  | -5.9       |
| (再掲)入院診療収益        | —        | —     | —      | —     | —          | —      | —     | —      | —     | —          | 0       | 0       | 0.0    | 0.0   | —          |
| (再掲)外来診療収益        | —        | —     | —      | —     | —          | —      | —     | —      | —     | —          | 110,800 | 104,284 | 76.2   | 75.1  | -5.9       |
| 2. 公害等診療収益        | —        | —     | —      | —     | —          | —      | —     | —      | —     | —          | 549     | 627     | 0.4    | 0.5   | 14.2       |
| 3. その他の診療収益       | —        | —     | —      | —     | —          | —      | —     | —      | —     | —          | 3,329   | 3,779   | 2.3    | 2.7   | 13.5       |
| 4. その他の医業収益       | —        | —     | —      | —     | —          | —      | —     | —      | —     | —          | 17,321  | 17,651  | 11.9   | 12.7  | 1.9        |
| II 介護収益           | —        | —     | —      | —     | —          | —      | —     | —      | —     | —          | 13,363  | 12,554  | 9.2    | 9.0   | -6.1       |
| 1. 施設サービス収益       | —        | —     | —      | —     | —          | —      | —     | —      | —     | —          | 0       | 0       | 0.0    | 0.0   | —          |
| 2. 居宅サービス収益       | —        | —     | —      | —     | —          | —      | —     | —      | —     | —          | 12,640  | 11,738  | 8.7    | 8.5   | -7.1       |
| (再掲)短期入所療養介護分     | —        | —     | —      | —     | —          | —      | —     | —      | —     | —          | 0       | 0       | 0.0    | 0.0   | —          |
| 3. その他の介護収益       | —        | —     | —      | —     | —          | —      | —     | —      | —     | —          | 722     | 816     | 0.5    | 0.6   | 13.0       |
| III 医業・介護費用       | —        | —     | —      | —     | —          | —      | —     | —      | —     | —          | 145,506 | 138,561 | 100.1  | 99.8  | -4.8       |
| 1. 給与費            | —        | —     | —      | —     | —          | —      | —     | —      | —     | —          | 76,887  | 78,531  | 52.9   | 56.5  | 2.1        |
| 2. 医薬品費           | —        | —     | —      | —     | —          | —      | —     | —      | —     | —          | 28,892  | 23,008  | 19.9   | 16.6  | -20.4      |
| 3. 材料費            | —        | —     | —      | —     | —          | —      | —     | —      | —     | —          | 4,385   | 4,413   | 3.0    | 3.2   | 0.6        |
| 4. 委託費            | —        | —     | —      | —     | —          | —      | —     | —      | —     | —          | 6,149   | 5,790   | 4.2    | 4.2   | -5.8       |
| 5. 減価償却費          | —        | —     | —      | —     | —          | —      | —     | —      | —     | —          | 5,743   | 5,406   | 4.0    | 3.9   | -5.9       |
| (再掲)建物減価償却費       | —        | —     | —      | —     | —          | —      | —     | —      | —     | —          | 2,680   | 2,333   | 1.8    | 1.7   | -12.9      |
| (再掲)医療機器減価償却費     | —        | —     | —      | —     | —          | —      | —     | —      | —     | —          | 2,122   | 2,049   | 1.5    | 1.5   | -3.4       |
| 6. その他の医業・介護費用    | —        | —     | —      | —     | —          | —      | —     | —      | —     | —          | 23,450  | 21,413  | 16.1   | 15.4  | -8.7       |
| IV 損益差額(Ⅰ＋Ⅱ－Ⅲ)    | —        | —     | —      | —     | —          | —      | —     | —      | —     | —          | -144    | 334     | -0.1   | 0.2   | —          |
| V 税金              | —        | —     | —      | —     | —          | —      | —     | —      | —     | —          | 500     | 547     | 0.3    | 0.4   | 9.4        |
| VI 税引後の総損益差額(Ⅳ－Ⅴ) | —        | —     | —      | —     | —          | —      | —     | —      | —     | —          | -645    | -213    | -0.4   | -0.2  | —          |
| 施設数               | 0        | 0     | —      | —     | —          | 0      | 0     | —      | —     | —          | 23      | 23      | —      | —     | —          |

## 一般診療所(その他) (集計2)

(1施設当たり損益)

|                   | 入院診療収益なし(参考)有床 |       |        |       |            |        |       |        |       |            |        |       |        |       |            |        |       |        |       |            |
|-------------------|----------------|-------|--------|-------|------------|--------|-------|--------|-------|------------|--------|-------|--------|-------|------------|--------|-------|--------|-------|------------|
|                   | 内科             |       |        |       |            | 小児科    |       |        |       |            | 精神科    |       |        |       |            | 外科     |       |        |       |            |
|                   | 金額             |       | 構成比率   |       | 金額の<br>伸び率 | 金額     |       | 構成比率   |       | 金額の<br>伸び率 | 金額     |       | 構成比率   |       | 金額の<br>伸び率 | 金額     |       | 構成比率   |       | 金額の<br>伸び率 |
|                   | 前々年(度)         | 前年(度) | 前々年(度) | 前年(度) |            | 前々年(度) | 前年(度) | 前々年(度) | 前年(度) |            | 前々年(度) | 前年(度) | 前々年(度) | 前年(度) |            | 前々年(度) | 前年(度) | 前々年(度) | 前年(度) |            |
|                   | 千円             | 千円    | %      | %     | %          | 千円     | 千円    | %      | %     | %          | 千円     | 千円    | %      | %     | %          | 千円     | 千円    | %      | %     | %          |
| I 医業収益            | —              | —     | —      | —     | —          | —      | —     | —      | —     | —          | —      | —     | —      | —     | —          | —      | —     | —      | —     | —          |
| 1. 保険診療収益         | —              | —     | —      | —     | —          | —      | —     | —      | —     | —          | —      | —     | —      | —     | —          | —      | —     | —      | —     | —          |
| (再掲)入院診療収益        | —              | —     | —      | —     | —          | —      | —     | —      | —     | —          | —      | —     | —      | —     | —          | —      | —     | —      | —     | —          |
| (再掲)外来診療収益        | —              | —     | —      | —     | —          | —      | —     | —      | —     | —          | —      | —     | —      | —     | —          | —      | —     | —      | —     | —          |
| 2. 公害等診療収益        | —              | —     | —      | —     | —          | —      | —     | —      | —     | —          | —      | —     | —      | —     | —          | —      | —     | —      | —     | —          |
| 3. その他の診療収益       | —              | —     | —      | —     | —          | —      | —     | —      | —     | —          | —      | —     | —      | —     | —          | —      | —     | —      | —     | —          |
| 4. その他の医業収益       | —              | —     | —      | —     | —          | —      | —     | —      | —     | —          | —      | —     | —      | —     | —          | —      | —     | —      | —     | —          |
| II 介護収益           | —              | —     | —      | —     | —          | —      | —     | —      | —     | —          | —      | —     | —      | —     | —          | —      | —     | —      | —     | —          |
| 1. 施設サービス収益       | —              | —     | —      | —     | —          | —      | —     | —      | —     | —          | —      | —     | —      | —     | —          | —      | —     | —      | —     | —          |
| 2. 居宅サービス収益       | —              | —     | —      | —     | —          | —      | —     | —      | —     | —          | —      | —     | —      | —     | —          | —      | —     | —      | —     | —          |
| (再掲)短期入所療養介護分     | —              | —     | —      | —     | —          | —      | —     | —      | —     | —          | —      | —     | —      | —     | —          | —      | —     | —      | —     | —          |
| 3. その他の介護収益       | —              | —     | —      | —     | —          | —      | —     | —      | —     | —          | —      | —     | —      | —     | —          | —      | —     | —      | —     | —          |
| III 医業・介護費用       | —              | —     | —      | —     | —          | —      | —     | —      | —     | —          | —      | —     | —      | —     | —          | —      | —     | —      | —     | —          |
| 1. 給与費            | —              | —     | —      | —     | —          | —      | —     | —      | —     | —          | —      | —     | —      | —     | —          | —      | —     | —      | —     | —          |
| 2. 医薬品費           | —              | —     | —      | —     | —          | —      | —     | —      | —     | —          | —      | —     | —      | —     | —          | —      | —     | —      | —     | —          |
| 3. 材料費            | —              | —     | —      | —     | —          | —      | —     | —      | —     | —          | —      | —     | —      | —     | —          | —      | —     | —      | —     | —          |
| 4. 委託費            | —              | —     | —      | —     | —          | —      | —     | —      | —     | —          | —      | —     | —      | —     | —          | —      | —     | —      | —     | —          |
| 5. 減価償却費          | —              | —     | —      | —     | —          | —      | —     | —      | —     | —          | —      | —     | —      | —     | —          | —      | —     | —      | —     | —          |
| (再掲)建物減価償却費       | —              | —     | —      | —     | —          | —      | —     | —      | —     | —          | —      | —     | —      | —     | —          | —      | —     | —      | —     | —          |
| (再掲)医療機器減価償却費     | —              | —     | —      | —     | —          | —      | —     | —      | —     | —          | —      | —     | —      | —     | —          | —      | —     | —      | —     | —          |
| 6. その他の医業・介護費用    | —              | —     | —      | —     | —          | —      | —     | —      | —     | —          | —      | —     | —      | —     | —          | —      | —     | —      | —     | —          |
| IV 損益差額(Ⅰ＋Ⅱ－Ⅲ)    | —              | —     | —      | —     | —          | —      | —     | —      | —     | —          | —      | —     | —      | —     | —          | —      | —     | —      | —     | —          |
| V 税金              | —              | —     | —      | —     | —          | —      | —     | —      | —     | —          | —      | —     | —      | —     | —          | —      | —     | —      | —     | —          |
| VI 税引後の総損益差額(Ⅳ－Ⅴ) | —              | —     | —      | —     | —          | —      | —     | —      | —     | —          | —      | —     | —      | —     | —          | —      | —     | —      | —     | —          |
| 施設数               | 0              | 0     | —      | —     | —          | 0      | 0     | —      | —     | —          | 0      | 0     | —      | —     | —          | 0      | 0     | —      | —     | —          |

一般診療所(その他) (集計2)

(1施設当たり損益)

|                   | 入院診療収益なし(参考)有床 |       |        |       |            |        |       |        |       |            |        |       |        |       |            |        |       |        |       |            |
|-------------------|----------------|-------|--------|-------|------------|--------|-------|--------|-------|------------|--------|-------|--------|-------|------------|--------|-------|--------|-------|------------|
|                   | 整形外科           |       |        |       |            | 産婦人科   |       |        |       |            | 眼科     |       |        |       |            | 耳鼻咽喉科  |       |        |       |            |
|                   | 金額             |       | 構成比率   |       | 金額の<br>伸び率 | 金額     |       | 構成比率   |       | 金額の<br>伸び率 | 金額     |       | 構成比率   |       | 金額の<br>伸び率 | 金額     |       | 構成比率   |       | 金額の<br>伸び率 |
|                   | 前々年(度)         | 前年(度) | 前々年(度) | 前年(度) |            | 前々年(度) | 前年(度) | 前々年(度) | 前年(度) |            | 前々年(度) | 前年(度) | 前々年(度) | 前年(度) |            | 前々年(度) | 前年(度) | 前々年(度) | 前年(度) |            |
|                   | 千円             | 千円    | %      | %     | %          | 千円     | 千円    | %      | %     | %          | 千円     | 千円    | %      | %     | %          | 千円     | 千円    | %      | %     | %          |
| I 医業収益            | —              | —     | —      | —     | —          | —      | —     | —      | —     | —          | —      | —     | —      | —     | —          | —      | —     | —      | —     | —          |
| 1. 保険診療収益         | —              | —     | —      | —     | —          | —      | —     | —      | —     | —          | —      | —     | —      | —     | —          | —      | —     | —      | —     | —          |
| (再掲)入院診療収益        | —              | —     | —      | —     | —          | —      | —     | —      | —     | —          | —      | —     | —      | —     | —          | —      | —     | —      | —     | —          |
| (再掲)外来診療収益        | —              | —     | —      | —     | —          | —      | —     | —      | —     | —          | —      | —     | —      | —     | —          | —      | —     | —      | —     | —          |
| 2. 公費等診療収益        | —              | —     | —      | —     | —          | —      | —     | —      | —     | —          | —      | —     | —      | —     | —          | —      | —     | —      | —     | —          |
| 3. その他の診療収益       | —              | —     | —      | —     | —          | —      | —     | —      | —     | —          | —      | —     | —      | —     | —          | —      | —     | —      | —     | —          |
| 4. その他の医業収益       | —              | —     | —      | —     | —          | —      | —     | —      | —     | —          | —      | —     | —      | —     | —          | —      | —     | —      | —     | —          |
| II 介護収益           | —              | —     | —      | —     | —          | —      | —     | —      | —     | —          | —      | —     | —      | —     | —          | —      | —     | —      | —     | —          |
| 1. 施設サービス収益       | —              | —     | —      | —     | —          | —      | —     | —      | —     | —          | —      | —     | —      | —     | —          | —      | —     | —      | —     | —          |
| 2. 居宅サービス収益       | —              | —     | —      | —     | —          | —      | —     | —      | —     | —          | —      | —     | —      | —     | —          | —      | —     | —      | —     | —          |
| (再掲)短期入所療養介護分     | —              | —     | —      | —     | —          | —      | —     | —      | —     | —          | —      | —     | —      | —     | —          | —      | —     | —      | —     | —          |
| 3. その他の介護収益       | —              | —     | —      | —     | —          | —      | —     | —      | —     | —          | —      | —     | —      | —     | —          | —      | —     | —      | —     | —          |
| III 医業・介護費用       | —              | —     | —      | —     | —          | —      | —     | —      | —     | —          | —      | —     | —      | —     | —          | —      | —     | —      | —     | —          |
| 1. 給与費            | —              | —     | —      | —     | —          | —      | —     | —      | —     | —          | —      | —     | —      | —     | —          | —      | —     | —      | —     | —          |
| 2. 医薬品費           | —              | —     | —      | —     | —          | —      | —     | —      | —     | —          | —      | —     | —      | —     | —          | —      | —     | —      | —     | —          |
| 3. 材料費            | —              | —     | —      | —     | —          | —      | —     | —      | —     | —          | —      | —     | —      | —     | —          | —      | —     | —      | —     | —          |
| 4. 委託費            | —              | —     | —      | —     | —          | —      | —     | —      | —     | —          | —      | —     | —      | —     | —          | —      | —     | —      | —     | —          |
| 5. 減価償却費          | —              | —     | —      | —     | —          | —      | —     | —      | —     | —          | —      | —     | —      | —     | —          | —      | —     | —      | —     | —          |
| (再掲)建物減価償却費       | —              | —     | —      | —     | —          | —      | —     | —      | —     | —          | —      | —     | —      | —     | —          | —      | —     | —      | —     | —          |
| (再掲)医療機器減価償却費     | —              | —     | —      | —     | —          | —      | —     | —      | —     | —          | —      | —     | —      | —     | —          | —      | —     | —      | —     | —          |
| 6. その他の医業・介護費用    | —              | —     | —      | —     | —          | —      | —     | —      | —     | —          | —      | —     | —      | —     | —          | —      | —     | —      | —     | —          |
| IV 損益差額(Ⅰ＋Ⅱ－Ⅲ)    | —              | —     | —      | —     | —          | —      | —     | —      | —     | —          | —      | —     | —      | —     | —          | —      | —     | —      | —     | —          |
| V 税金              | —              | —     | —      | —     | —          | —      | —     | —      | —     | —          | —      | —     | —      | —     | —          | —      | —     | —      | —     | —          |
| VI 税引後の総損益差額(Ⅳ－Ⅴ) | —              | —     | —      | —     | —          | —      | —     | —      | —     | —          | —      | —     | —      | —     | —          | —      | —     | —      | —     | —          |
| 施設数               | 0              | 0     | —      | —     | —          | 0      | 0     | —      | —     | —          | 0      | 0     | —      | —     | —          | 0      | 0     | —      | —     | —          |

一般診療所(その他) (集計2)

(1施設当たり損益)

|                   | 入院診療収益なし(参考)有床 |       |        |       |            |        |       |        |       |            |        |       |        |       |            |
|-------------------|----------------|-------|--------|-------|------------|--------|-------|--------|-------|------------|--------|-------|--------|-------|------------|
|                   | 皮膚科            |       |        |       |            | その他    |       |        |       |            | 全体     |       |        |       |            |
|                   | 金額             |       | 構成比率   |       | 金額の<br>伸び率 | 金額     |       | 構成比率   |       | 金額の<br>伸び率 | 金額     |       | 構成比率   |       | 金額の<br>伸び率 |
|                   | 前々年(度)         | 前年(度) | 前々年(度) | 前年(度) |            | 前々年(度) | 前年(度) | 前々年(度) | 前年(度) |            | 前々年(度) | 前年(度) | 前々年(度) | 前年(度) |            |
|                   | 千円             | 千円    | %      | %     | %          | 千円     | 千円    | %      | %     | %          | 千円     | 千円    | %      | %     | %          |
| I 医業収益            | —              | —     | —      | —     | —          | —      | —     | —      | —     | —          | —      | —     | —      | —     | —          |
| 1. 保険診療収益         | —              | —     | —      | —     | —          | —      | —     | —      | —     | —          | —      | —     | —      | —     | —          |
| (再掲)入院診療収益        | —              | —     | —      | —     | —          | —      | —     | —      | —     | —          | —      | —     | —      | —     | —          |
| (再掲)外来診療収益        | —              | —     | —      | —     | —          | —      | —     | —      | —     | —          | —      | —     | —      | —     | —          |
| 2. 公害等診療収益        | —              | —     | —      | —     | —          | —      | —     | —      | —     | —          | —      | —     | —      | —     | —          |
| 3. その他の診療収益       | —              | —     | —      | —     | —          | —      | —     | —      | —     | —          | —      | —     | —      | —     | —          |
| 4. その他の医業収益       | —              | —     | —      | —     | —          | —      | —     | —      | —     | —          | —      | —     | —      | —     | —          |
| II 介護収益           | —              | —     | —      | —     | —          | —      | —     | —      | —     | —          | —      | —     | —      | —     | —          |
| 1. 施設サービス収益       | —              | —     | —      | —     | —          | —      | —     | —      | —     | —          | —      | —     | —      | —     | —          |
| 2. 居宅サービス収益       | —              | —     | —      | —     | —          | —      | —     | —      | —     | —          | —      | —     | —      | —     | —          |
| (再掲)短期入所療養介護分     | —              | —     | —      | —     | —          | —      | —     | —      | —     | —          | —      | —     | —      | —     | —          |
| 3. その他の介護収益       | —              | —     | —      | —     | —          | —      | —     | —      | —     | —          | —      | —     | —      | —     | —          |
| III 医業・介護費用       | —              | —     | —      | —     | —          | —      | —     | —      | —     | —          | —      | —     | —      | —     | —          |
| 1. 給与費            | —              | —     | —      | —     | —          | —      | —     | —      | —     | —          | —      | —     | —      | —     | —          |
| 2. 医薬品費           | —              | —     | —      | —     | —          | —      | —     | —      | —     | —          | —      | —     | —      | —     | —          |
| 3. 材料費            | —              | —     | —      | —     | —          | —      | —     | —      | —     | —          | —      | —     | —      | —     | —          |
| 4. 委託費            | —              | —     | —      | —     | —          | —      | —     | —      | —     | —          | —      | —     | —      | —     | —          |
| 5. 減価償却費          | —              | —     | —      | —     | —          | —      | —     | —      | —     | —          | —      | —     | —      | —     | —          |
| (再掲)建物減価償却費       | —              | —     | —      | —     | —          | —      | —     | —      | —     | —          | —      | —     | —      | —     | —          |
| (再掲)医療機器減価償却費     | —              | —     | —      | —     | —          | —      | —     | —      | —     | —          | —      | —     | —      | —     | —          |
| 6. その他の医業・介護費用    | —              | —     | —      | —     | —          | —      | —     | —      | —     | —          | —      | —     | —      | —     | —          |
| IV 損益差額(Ⅰ＋Ⅱ－Ⅲ)    | —              | —     | —      | —     | —          | —      | —     | —      | —     | —          | —      | —     | —      | —     | —          |
| V 税金              | —              | —     | —      | —     | —          | —      | —     | —      | —     | —          | —      | —     | —      | —     | —          |
| VI 税引後の総損益差額(Ⅳ－Ⅴ) | —              | —     | —      | —     | —          | —      | —     | —      | —     | —          | —      | —     | —      | —     | —          |
| 施設数               | 0              | 0     | —      | —     | —          | 0      | 0     | —      | —     | —          | 0      | 0     | —      | —     | —          |



## 一般診療所(その他) (集計2)

(1施設当たり損益)

|                   | 全体      |         |        |       |            |        |       |        |       |            |        |       |        |       |            |        |       |        |       |            |
|-------------------|---------|---------|--------|-------|------------|--------|-------|--------|-------|------------|--------|-------|--------|-------|------------|--------|-------|--------|-------|------------|
|                   | 内科      |         |        |       |            | 小児科    |       |        |       |            | 精神科    |       |        |       |            | 外科     |       |        |       |            |
|                   | 金額      |         | 構成比率   |       | 金額の<br>伸び率 | 金額     |       | 構成比率   |       | 金額の<br>伸び率 | 金額     |       | 構成比率   |       | 金額の<br>伸び率 | 金額     |       | 構成比率   |       | 金額の<br>伸び率 |
|                   | 前々年(度)  | 前年(度)   | 前々年(度) | 前年(度) |            | 前々年(度) | 前年(度) | 前々年(度) | 前年(度) |            | 前々年(度) | 前年(度) | 前々年(度) | 前年(度) |            | 前々年(度) | 前年(度) | 前々年(度) | 前年(度) |            |
|                   | 千円      | 千円      | %      | %     | %          | 千円     | 千円    | %      | %     | %          | 千円     | 千円    | %      | %     | %          | 千円     | 千円    | %      | %     | %          |
| I 医業収益            | 158,770 | 153,071 | 92.3   | 92.6  | -3.6       | *      | *     | *      | *     | —          | *      | *     | *      | *     | —          | —      | —     | —      | —     | —          |
| 1. 保険診療収益         | 132,474 | 125,411 | 77.0   | 75.8  | -5.3       | *      | *     | *      | *     | —          | *      | *     | *      | *     | —          | —      | —     | —      | —     | —          |
| (再掲)入院診療収益        | 6,106   | 6,262   | 3.5    | 3.8   | 2.6        | *      | *     | *      | *     | —          | *      | *     | *      | *     | —          | —      | —     | —      | —     | —          |
| (再掲)外来診療収益        | 126,369 | 119,149 | 73.4   | 72.1  | -5.7       | *      | *     | *      | *     | —          | *      | *     | *      | *     | —          | —      | —     | —      | —     | —          |
| 2. 公害等診療収益        | 533     | 558     | 0.3    | 0.3   | 4.7        | *      | *     | *      | *     | —          | *      | *     | *      | *     | —          | —      | —     | —      | —     | —          |
| 3. その他の診療収益       | 5,232   | 6,273   | 3.0    | 3.8   | 19.9       | *      | *     | *      | *     | —          | *      | *     | *      | *     | —          | —      | —     | —      | —     | —          |
| 4. その他の医業収益       | 20,531  | 20,829  | 11.9   | 12.6  | 1.5        | *      | *     | *      | *     | —          | *      | *     | *      | *     | —          | —      | —     | —      | —     | —          |
| II 介護収益           | 13,317  | 12,274  | 7.7    | 7.4   | -7.8       | *      | *     | *      | *     | —          | *      | *     | *      | *     | —          | —      | —     | —      | —     | —          |
| 1. 施設サービス収益       | 0       | 0       | 0.0    | 0.0   | —          | *      | *     | *      | *     | —          | *      | *     | *      | *     | —          | —      | —     | —      | —     | —          |
| 2. 居宅サービス収益       | 12,477  | 11,333  | 7.3    | 6.9   | -9.2       | *      | *     | *      | *     | —          | *      | *     | *      | *     | —          | —      | —     | —      | —     | —          |
| (再掲)短期入所療養介護分     | 0       | 0       | 0.0    | 0.0   | —          | *      | *     | *      | *     | —          | *      | *     | *      | *     | —          | —      | —     | —      | —     | —          |
| 3. その他の介護収益       | 840     | 941     | 0.5    | 0.6   | 12.0       | *      | *     | *      | *     | —          | *      | *     | *      | *     | —          | —      | —     | —      | —     | —          |
| III 医業・介護費用       | 178,426 | 174,229 | 103.7  | 105.4 | -2.4       | *      | *     | *      | *     | —          | *      | *     | *      | *     | —          | —      | —     | —      | —     | —          |
| 1. 給与費            | 95,733  | 100,347 | 55.6   | 60.7  | 4.8        | *      | *     | *      | *     | —          | *      | *     | *      | *     | —          | —      | —     | —      | —     | —          |
| 2. 医薬品費           | 33,672  | 26,997  | 19.6   | 16.3  | -19.8      | *      | *     | *      | *     | —          | *      | *     | *      | *     | —          | —      | —     | —      | —     | —          |
| 3. 材料費            | 5,510   | 5,309   | 3.2    | 3.2   | -3.6       | *      | *     | *      | *     | —          | *      | *     | *      | *     | —          | —      | —     | —      | —     | —          |
| 4. 委託費            | 10,506  | 10,672  | 6.1    | 6.5   | 1.6        | *      | *     | *      | *     | —          | *      | *     | *      | *     | —          | —      | —     | —      | —     | —          |
| 5. 減価償却費          | 6,979   | 6,957   | 4.1    | 4.2   | -0.3       | *      | *     | *      | *     | —          | *      | *     | *      | *     | —          | —      | —     | —      | —     | —          |
| (再掲)建物減価償却費       | 3,448   | 3,058   | 2.0    | 1.8   | -11.3      | *      | *     | *      | *     | —          | *      | *     | *      | *     | —          | —      | —     | —      | —     | —          |
| (再掲)医療機器減価償却費     | 2,541   | 2,823   | 1.5    | 1.7   | 11.1       | *      | *     | *      | *     | —          | *      | *     | *      | *     | —          | —      | —     | —      | —     | —          |
| 6. その他の医業・介護費用    | 26,027  | 23,946  | 15.1   | 14.5  | -8.0       | *      | *     | *      | *     | —          | *      | *     | *      | *     | —          | —      | —     | —      | —     | —          |
| IV 損益差額(Ⅰ+Ⅱ-Ⅲ)    | -6,339  | -8,883  | -3.7   | -5.4  | —          | *      | *     | *      | *     | —          | *      | *     | *      | *     | —          | —      | —     | —      | —     | —          |
| V 税金              | 632     | 625     | 0.4    | 0.4   | -1.1       | *      | *     | *      | *     | —          | *      | *     | *      | *     | —          | —      | —     | —      | —     | —          |
| VI 税引後の総損益差額(Ⅳ-V) | -6,971  | -9,508  | -4.1   | -5.8  | —          | *      | *     | *      | *     | —          | *      | *     | *      | *     | —          | —      | —     | —      | —     | —          |
| 施設数               | 20      | 20      | —      | —     | —          | *      | *     | —      | —     | —          | *      | *     | —      | —     | —          | 0      | 0     | —      | —     | —          |

一般診療所(その他) (集計2)

(1施設当たり損益)

|                   | 全体     |       |        |       |            |        |       |        |       |            |        |       |        |       |            |        |       |        |       |            |
|-------------------|--------|-------|--------|-------|------------|--------|-------|--------|-------|------------|--------|-------|--------|-------|------------|--------|-------|--------|-------|------------|
|                   | 整形外科   |       |        |       |            | 産婦人科   |       |        |       |            | 眼科     |       |        |       |            | 耳鼻咽喉科  |       |        |       |            |
|                   | 金額     |       | 構成比率   |       | 金額の<br>伸び率 | 金額     |       | 構成比率   |       | 金額の<br>伸び率 | 金額     |       | 構成比率   |       | 金額の<br>伸び率 | 金額     |       | 構成比率   |       | 金額の<br>伸び率 |
|                   | 前々年(度) | 前年(度) | 前々年(度) | 前年(度) |            | 前々年(度) | 前年(度) | 前々年(度) | 前年(度) |            | 前々年(度) | 前年(度) | 前々年(度) | 前年(度) |            | 前々年(度) | 前年(度) | 前々年(度) | 前年(度) |            |
|                   | 千円     | 千円    | %      | %     | %          | 千円     | 千円    | %      | %     | %          | 千円     | 千円    | %      | %     | %          | 千円     | 千円    | %      | %     | %          |
| I 医業収益            | *      | *     | *      | *     | —          | *      | *     | *      | *     | —          | *      | *     | *      | *     | —          | —      | —     | —      | —     | —          |
| 1. 保険診療収益         | *      | *     | *      | *     | —          | *      | *     | *      | *     | —          | *      | *     | *      | *     | —          | —      | —     | —      | —     | —          |
| (再掲)入院診療収益        | *      | *     | *      | *     | —          | *      | *     | *      | *     | —          | *      | *     | *      | *     | —          | —      | —     | —      | —     | —          |
| (再掲)外来診療収益        | *      | *     | *      | *     | —          | *      | *     | *      | *     | —          | *      | *     | *      | *     | —          | —      | —     | —      | —     | —          |
| 2. 公害等診療収益        | *      | *     | *      | *     | —          | *      | *     | *      | *     | —          | *      | *     | *      | *     | —          | —      | —     | —      | —     | —          |
| 3. その他の診療収益       | *      | *     | *      | *     | —          | *      | *     | *      | *     | —          | *      | *     | *      | *     | —          | —      | —     | —      | —     | —          |
| 4. その他の医業収益       | *      | *     | *      | *     | —          | *      | *     | *      | *     | —          | *      | *     | *      | *     | —          | —      | —     | —      | —     | —          |
| II 介護収益           | *      | *     | *      | *     | —          | *      | *     | *      | *     | —          | *      | *     | *      | *     | —          | —      | —     | —      | —     | —          |
| 1. 施設サービス収益       | *      | *     | *      | *     | —          | *      | *     | *      | *     | —          | *      | *     | *      | *     | —          | —      | —     | —      | —     | —          |
| 2. 居宅サービス収益       | *      | *     | *      | *     | —          | *      | *     | *      | *     | —          | *      | *     | *      | *     | —          | —      | —     | —      | —     | —          |
| (再掲)短期入所療養介護分     | *      | *     | *      | *     | —          | *      | *     | *      | *     | —          | *      | *     | *      | *     | —          | —      | —     | —      | —     | —          |
| 3. その他の介護収益       | *      | *     | *      | *     | —          | *      | *     | *      | *     | —          | *      | *     | *      | *     | —          | —      | —     | —      | —     | —          |
| III 医業・介護費用       | *      | *     | *      | *     | —          | *      | *     | *      | *     | —          | *      | *     | *      | *     | —          | —      | —     | —      | —     | —          |
| 1. 給与費            | *      | *     | *      | *     | —          | *      | *     | *      | *     | —          | *      | *     | *      | *     | —          | —      | —     | —      | —     | —          |
| 2. 医薬品費           | *      | *     | *      | *     | —          | *      | *     | *      | *     | —          | *      | *     | *      | *     | —          | —      | —     | —      | —     | —          |
| 3. 材料費            | *      | *     | *      | *     | —          | *      | *     | *      | *     | —          | *      | *     | *      | *     | —          | —      | —     | —      | —     | —          |
| 4. 委託費            | *      | *     | *      | *     | —          | *      | *     | *      | *     | —          | *      | *     | *      | *     | —          | —      | —     | —      | —     | —          |
| 5. 減価償却費          | *      | *     | *      | *     | —          | *      | *     | *      | *     | —          | *      | *     | *      | *     | —          | —      | —     | —      | —     | —          |
| (再掲)建物減価償却費       | *      | *     | *      | *     | —          | *      | *     | *      | *     | —          | *      | *     | *      | *     | —          | —      | —     | —      | —     | —          |
| (再掲)医療機器減価償却費     | *      | *     | *      | *     | —          | *      | *     | *      | *     | —          | *      | *     | *      | *     | —          | —      | —     | —      | —     | —          |
| 6. その他の医業・介護費用    | *      | *     | *      | *     | —          | *      | *     | *      | *     | —          | *      | *     | *      | *     | —          | —      | —     | —      | —     | —          |
| IV 損益差額(Ⅰ＋Ⅱ－Ⅲ)    | *      | *     | *      | *     | —          | *      | *     | *      | *     | —          | *      | *     | *      | *     | —          | —      | —     | —      | —     | —          |
| V 税金              | *      | *     | *      | *     | —          | *      | *     | *      | *     | —          | *      | *     | *      | *     | —          | —      | —     | —      | —     | —          |
| VI 税引後の総損益差額(Ⅳ－Ⅴ) | *      | *     | *      | *     | —          | *      | *     | *      | *     | —          | *      | *     | *      | *     | —          | —      | —     | —      | —     | —          |
| 施設数               | *      | *     | —      | —     | —          | *      | *     | —      | —     | —          | *      | *     | —      | —     | —          | 0      | 0     | —      | —     | —          |

一般診療所(その他) (集計2)

(1施設当たり損益)

|                   | 全体     |       |        |       |            |        |       |        |       |            |         |                |        |              |            |
|-------------------|--------|-------|--------|-------|------------|--------|-------|--------|-------|------------|---------|----------------|--------|--------------|------------|
|                   | 皮膚科    |       |        |       |            | その他    |       |        |       |            | 全体      |                |        |              |            |
|                   | 金額     |       | 構成比率   |       | 金額の<br>伸び率 | 金額     |       | 構成比率   |       | 金額の<br>伸び率 | 金額      |                | 構成比率   |              | 金額の<br>伸び率 |
|                   | 前々年(度) | 前年(度) | 前々年(度) | 前年(度) |            | 前々年(度) | 前年(度) | 前々年(度) | 前年(度) |            | 前々年(度)  | 前年(度)          | 前々年(度) | 前年(度)        |            |
|                   | 千円     | 千円    | %      | %     | %          | 千円     | 千円    | %      | %     | %          | 千円      | 千円             | %      | %            | %          |
| I 医業収益            | —      | —     | —      | —     | —          | —      | —     | —      | —     | —          | 138,723 | <b>135,266</b> | 92.1   | <b>92.4</b>  | -2.5       |
| 1. 保険診療収益         | —      | —     | —      | —     | —          | —      | —     | —      | —     | —          | 117,766 | <b>113,260</b> | 78.2   | <b>77.4</b>  | -3.8       |
| (再掲)入院診療収益        | —      | —     | —      | —     | —          | —      | —     | —      | —     | —          | 4,697   | <b>4,817</b>   | 3.1    | <b>3.3</b>   | 2.6        |
| (再掲)外来診療収益        | —      | —     | —      | —     | —          | —      | —     | —      | —     | —          | 113,070 | <b>108,443</b> | 75.1   | <b>74.1</b>  | -4.1       |
| 2. 公害等診療収益        | —      | —     | —      | —     | —          | —      | —     | —      | —     | —          | 486     | <b>554</b>     | 0.3    | <b>0.4</b>   | 14.0       |
| 3. その他の診療収益       | —      | —     | —      | —     | —          | —      | —     | —      | —     | —          | 4,376   | <b>5,124</b>   | 2.9    | <b>3.5</b>   | 17.1       |
| 4. その他の医業収益       | —      | —     | —      | —     | —          | —      | —     | —      | —     | —          | 16,095  | <b>16,328</b>  | 10.7   | <b>11.2</b>  | 1.4        |
| II 介護収益           | —      | —     | —      | —     | —          | —      | —     | —      | —     | —          | 11,821  | <b>11,105</b>  | 7.9    | <b>7.6</b>   | -6.1       |
| 1. 施設サービス収益       | —      | —     | —      | —     | —          | —      | —     | —      | —     | —          | 0       | <b>0</b>       | 0.0    | <b>0.0</b>   | —          |
| 2. 居宅サービス収益       | —      | —     | —      | —     | —          | —      | —     | —      | —     | —          | 11,182  | <b>10,383</b>  | 7.4    | <b>7.1</b>   | -7.1       |
| (再掲)短期入所療養介護分     | —      | —     | —      | —     | —          | —      | —     | —      | —     | —          | 0       | <b>0</b>       | 0.0    | <b>0.0</b>   | —          |
| 3. その他の介護収益       | —      | —     | —      | —     | —          | —      | —     | —      | —     | —          | 639     | <b>722</b>     | 0.4    | <b>0.5</b>   | 13.0       |
| III 医業・介護費用       | —      | —     | —      | —     | —          | —      | —     | —      | —     | —          | 156,105 | <b>154,404</b> | 103.7  | <b>105.5</b> | -1.1       |
| 1. 給与費            | —      | —     | —      | —     | —          | —      | —     | —      | —     | —          | 86,716  | <b>91,705</b>  | 57.6   | <b>62.7</b>  | 5.8        |
| 2. 医薬品費           | —      | —     | —      | —     | —          | —      | —     | —      | —     | —          | 27,545  | <b>22,499</b>  | 18.3   | <b>15.4</b>  | -18.3      |
| 3. 材料費            | —      | —     | —      | —     | —          | —      | —     | —      | —     | —          | 4,588   | <b>4,474</b>   | 3.0    | <b>3.1</b>   | -2.5       |
| 4. 委託費            | —      | —     | —      | —     | —          | —      | —     | —      | —     | —          | 8,735   | <b>8,832</b>   | 5.8    | <b>6.0</b>   | 1.1        |
| 5. 減価償却費          | —      | —     | —      | —     | —          | —      | —     | —      | —     | —          | 5,778   | <b>5,831</b>   | 3.8    | <b>4.0</b>   | 0.9        |
| (再掲)建物減価償却費       | —      | —     | —      | —     | —          | —      | —     | —      | —     | —          | 2,917   | <b>2,610</b>   | 1.9    | <b>1.8</b>   | -10.5      |
| (再掲)医療機器減価償却費     | —      | —     | —      | —     | —          | —      | —     | —      | —     | —          | 2,016   | <b>2,282</b>   | 1.3    | <b>1.6</b>   | 13.2       |
| 6. その他の医業・介護費用    | —      | —     | —      | —     | —          | —      | —     | —      | —     | —          | 22,742  | <b>21,062</b>  | 15.1   | <b>14.4</b>  | -7.4       |
| IV 損益差額(Ⅰ+Ⅱ-Ⅲ)    | —      | —     | —      | —     | —          | —      | —     | —      | —     | —          | -5,561  | <b>-8,032</b>  | -3.7   | <b>-5.5</b>  | —          |
| V 税金              | —      | —     | —      | —     | —          | —      | —     | —      | —     | —          | 489     | <b>484</b>     | 0.3    | <b>0.3</b>   | -1.0       |
| VI 税引後の総損益差額(Ⅳ-V) | —      | —     | —      | —     | —          | —      | —     | —      | —     | —          | -6,050  | <b>-8,516</b>  | -4.0   | <b>-5.8</b>  | —          |
| 施設数               | 0      | 0     | —      | —     | —          | 0      | 0     | —      | —     | —          | 26      | 26             | —      | —            | —          |

## 一般診療所(全体) (集計2)

(1施設当たり損益)

|                   | 入院診療収益あり |                |        |             |            |        |       |        |       |            |        |       |        |       |            |         |                |        |             |            |
|-------------------|----------|----------------|--------|-------------|------------|--------|-------|--------|-------|------------|--------|-------|--------|-------|------------|---------|----------------|--------|-------------|------------|
|                   | 内科       |                |        |             |            | 小児科    |       |        |       |            | 精神科    |       |        |       |            | 外科      |                |        |             |            |
|                   | 金額       |                | 構成比率   |             | 金額の<br>伸び率 | 金額     |       | 構成比率   |       | 金額の<br>伸び率 | 金額     |       | 構成比率   |       | 金額の<br>伸び率 | 金額      |                | 構成比率   |             | 金額の<br>伸び率 |
|                   | 前々年(度)   | 前年(度)          | 前々年(度) | 前年(度)       |            | 前々年(度) | 前年(度) | 前々年(度) | 前年(度) |            | 前々年(度) | 前年(度) | 前々年(度) | 前年(度) |            | 前々年(度)  | 前年(度)          | 前々年(度) | 前年(度)       |            |
|                   | 千円       | 千円             | %      | %           | %          | 千円     | 千円    | %      | %     | %          | 千円     | 千円    | %      | %     | %          | 千円      | 千円             | %      | %           | %          |
| I 医業収益            | 241,509  | <b>252,929</b> | 94.7   | <b>94.7</b> | 4.7        | *      | *     | *      | *     | —          | *      | *     | *      | *     | —          | 247,390 | <b>245,613</b> | 95.7   | <b>95.6</b> | -0.7       |
| 1. 保険診療収益         | 222,147  | <b>231,054</b> | 87.1   | <b>86.5</b> | 4.0        | *      | *     | *      | *     | —          | *      | *     | *      | *     | —          | 221,475 | <b>220,607</b> | 85.7   | <b>85.8</b> | -0.4       |
| (再掲)入院診療収益        | 39,522   | <b>42,569</b>  | 15.5   | <b>15.9</b> | 7.7        | *      | *     | *      | *     | —          | *      | *     | *      | *     | —          | 66,505  | <b>67,274</b>  | 25.7   | <b>26.2</b> | 1.2        |
| (再掲)外来診療収益        | 182,626  | <b>188,485</b> | 71.6   | <b>70.6</b> | 3.2        | *      | *     | *      | *     | —          | *      | *     | *      | *     | —          | 154,970 | <b>153,333</b> | 60.0   | <b>59.7</b> | -1.1       |
| 2. 公害等診療収益        | 340      | <b>328</b>     | 0.1    | <b>0.1</b>  | -3.5       | *      | *     | *      | *     | —          | *      | *     | *      | *     | —          | 4,739   | <b>4,426</b>   | 1.8    | <b>1.7</b>  | -6.6       |
| 3. その他の診療収益       | 5,147    | <b>5,961</b>   | 2.0    | <b>2.2</b>  | 15.8       | *      | *     | *      | *     | —          | *      | *     | *      | *     | —          | 13,945  | <b>13,540</b>  | 5.4    | <b>5.3</b>  | -2.9       |
| 4. その他の医業収益       | 13,875   | <b>15,587</b>  | 5.4    | <b>5.8</b>  | 12.3       | *      | *     | *      | *     | —          | *      | *     | *      | *     | —          | 7,231   | <b>7,041</b>   | 2.8    | <b>2.7</b>  | -2.6       |
| II 介護収益           | 13,526   | <b>14,145</b>  | 5.3    | <b>5.3</b>  | 4.6        | *      | *     | *      | *     | —          | *      | *     | *      | *     | —          | 11,050  | <b>11,422</b>  | 4.3    | <b>4.4</b>  | 3.4        |
| 1. 施設サービス収益       | 10,294   | <b>10,791</b>  | 4.0    | <b>4.0</b>  | 4.8        | *      | *     | *      | *     | —          | *      | *     | *      | *     | —          | 6,514   | <b>6,038</b>   | 2.5    | <b>2.3</b>  | -7.3       |
| 2. 居宅サービス収益       | 2,620    | <b>2,702</b>   | 1.0    | <b>1.0</b>  | 3.1        | *      | *     | *      | *     | —          | *      | *     | *      | *     | —          | 1,306   | <b>1,724</b>   | 0.5    | <b>0.7</b>  | 32.0       |
| (再掲)短期入所療養介護分     | 256      | <b>251</b>     | 0.1    | <b>0.1</b>  | -2.0       | *      | *     | *      | *     | —          | *      | *     | *      | *     | —          | 0       | <b>251</b>     | 0.0    | <b>0.1</b>  | —          |
| 3. その他の介護収益       | 612      | <b>652</b>     | 0.2    | <b>0.2</b>  | 6.5        | *      | *     | *      | *     | —          | *      | *     | *      | *     | —          | 3,230   | <b>3,661</b>   | 1.2    | <b>1.4</b>  | 13.3       |
| III 医業・介護費用       | 249,278  | <b>258,143</b> | 97.7   | <b>96.7</b> | 3.6        | *      | *     | *      | *     | —          | *      | *     | *      | *     | —          | 244,647 | <b>244,407</b> | 94.7   | <b>95.1</b> | -0.1       |
| 1. 給与費            | 127,768  | <b>132,683</b> | 50.1   | <b>49.7</b> | 3.8        | *      | *     | *      | *     | —          | *      | *     | *      | *     | —          | 111,719 | <b>112,371</b> | 43.2   | <b>43.7</b> | 0.6        |
| 2. 医薬品費           | 38,124   | <b>39,982</b>  | 14.9   | <b>15.0</b> | 4.9        | *      | *     | *      | *     | —          | *      | *     | *      | *     | —          | 53,270  | <b>51,924</b>  | 20.6   | <b>20.2</b> | -2.5       |
| 3. 材料費            | 15,200   | <b>15,295</b>  | 6.0    | <b>5.7</b>  | 0.6        | *      | *     | *      | *     | —          | *      | *     | *      | *     | —          | 11,414  | <b>11,380</b>  | 4.4    | <b>4.4</b>  | -0.3       |
| 4. 委託費            | 11,984   | <b>12,699</b>  | 4.7    | <b>4.8</b>  | 6.0        | *      | *     | *      | *     | —          | *      | *     | *      | *     | —          | 14,161  | <b>13,741</b>  | 5.5    | <b>5.3</b>  | -3.0       |
| 5. 減価償却費          | 8,237    | <b>9,210</b>   | 3.2    | <b>3.4</b>  | 11.8       | *      | *     | *      | *     | —          | *      | *     | *      | *     | —          | 7,472   | <b>8,138</b>   | 2.9    | <b>3.2</b>  | 8.9        |
| (再掲)建物減価償却費       | 2,500    | <b>2,592</b>   | 1.0    | <b>1.0</b>  | 3.7        | *      | *     | *      | *     | —          | *      | *     | *      | *     | —          | 1,663   | <b>1,499</b>   | 0.6    | <b>0.6</b>  | -9.9       |
| (再掲)医療機器減価償却費     | 2,607    | <b>3,255</b>   | 1.0    | <b>1.2</b>  | 24.9       | *      | *     | *      | *     | —          | *      | *     | *      | *     | —          | 2,835   | <b>3,248</b>   | 1.1    | <b>1.3</b>  | 14.6       |
| 6. その他の医業・介護費用    | 47,965   | <b>48,274</b>  | 18.8   | <b>18.1</b> | 0.6        | *      | *     | *      | *     | —          | *      | *     | *      | *     | —          | 46,612  | <b>46,853</b>  | 18.0   | <b>18.2</b> | 0.5        |
| IV 損益差額(Ⅰ＋Ⅱ－Ⅲ)    | 5,757    | <b>8,931</b>   | 2.3    | <b>3.3</b>  | —          | *      | *     | *      | *     | —          | *      | *     | *      | *     | —          | 13,793  | <b>12,628</b>  | 5.3    | <b>4.9</b>  | —          |
| V 税金              | —        | —              | —      | —           | —          | —      | —     | —      | —     | —          | —      | —     | —      | —     | —          | —       | —              | —      | —           | —          |
| VI 税引後の総損益差額(Ⅳ－Ⅴ) | —        | —              | —      | —           | —          | —      | —     | —      | —     | —          | —      | —     | —      | —     | —          | —       | —              | —      | —           | —          |
| 施設数               | 49       | <b>49</b>      | —      | —           | —          | *      | *     | —      | —     | —          | *      | *     | —      | —     | —          | 18      | <b>18</b>      | —      | —           | —          |

## 一般診療所(全体) (集計2)

(1施設当たり損益)

|                   | 入院診療収益あり |                |        |             |            |         |                |        |              |            |         |                |        |              |            |        |       |        |       |            |
|-------------------|----------|----------------|--------|-------------|------------|---------|----------------|--------|--------------|------------|---------|----------------|--------|--------------|------------|--------|-------|--------|-------|------------|
|                   | 整形外科     |                |        |             |            | 産婦人科    |                |        |              |            | 眼科      |                |        |              |            | 耳鼻咽喉科  |       |        |       |            |
|                   | 金額       |                | 構成比率   |             | 金額の<br>伸び率 | 金額      |                | 構成比率   |              | 金額の<br>伸び率 | 金額      |                | 構成比率   |              | 金額の<br>伸び率 | 金額     |       | 構成比率   |       | 金額の<br>伸び率 |
|                   | 前々年(度)   | 前年(度)          | 前々年(度) | 前年(度)       |            | 前々年(度)  | 前年(度)          | 前々年(度) | 前年(度)        |            | 前々年(度)  | 前年(度)          | 前々年(度) | 前年(度)        |            | 前々年(度) | 前年(度) | 前々年(度) | 前年(度) |            |
|                   | 千円       | 千円             | %      | %           | %          | 千円      | 千円             | %      | %            | %          | 千円      | 千円             | %      | %            | %          | 千円     | 千円    | %      | %     | %          |
| I 医業収益            | 289,881  | <b>299,238</b> | 96.5   | <b>96.6</b> | 3.2        | 266,016 | <b>282,734</b> | 100.0  | <b>100.0</b> | 6.3        | 170,647 | <b>168,314</b> | 100.0  | <b>100.0</b> | -1.4       | *      | *     | *      | *     | —          |
| 1. 保険診療収益         | 245,734  | <b>250,238</b> | 81.8   | <b>80.7</b> | 1.8        | 97,339  | <b>99,914</b>  | 36.6   | <b>35.3</b>  | 2.6        | 168,933 | <b>166,266</b> | 99.0   | <b>98.8</b>  | -1.6       | *      | *     | *      | *     | —          |
| (再掲)入院診療収益        | 82,725   | <b>85,225</b>  | 27.5   | <b>27.5</b> | 3.0        | 33,974  | <b>35,247</b>  | 12.8   | <b>12.5</b>  | 3.7        | 32,792  | <b>33,509</b>  | 19.2   | <b>19.9</b>  | 2.2        | *      | *     | *      | *     | —          |
| (再掲)外来診療収益        | 163,009  | <b>165,013</b> | 54.3   | <b>53.2</b> | 1.2        | 63,365  | <b>64,667</b>  | 23.8   | <b>22.9</b>  | 2.1        | 136,141 | <b>132,757</b> | 79.8   | <b>78.9</b>  | -2.5       | *      | *     | *      | *     | —          |
| 2. 公害等診療収益        | 28,363   | <b>32,225</b>  | 9.4    | <b>10.4</b> | 13.6       | 22      | <b>22</b>      | 0.0    | <b>0.0</b>   | 0.0        | 31      | <b>32</b>      | 0.0    | <b>0.0</b>   | 3.2        | *      | *     | *      | *     | —          |
| 3. その他の診療収益       | 9,361    | <b>10,068</b>  | 3.1    | <b>3.2</b>  | 7.6        | 149,761 | <b>160,498</b> | 56.3   | <b>56.8</b>  | 7.2        | 958     | <b>1,010</b>   | 0.6    | <b>0.6</b>   | 5.4        | *      | *     | *      | *     | —          |
| 4. その他の医業収益       | 6,422    | <b>6,707</b>   | 2.1    | <b>2.2</b>  | 4.4        | 18,894  | <b>22,300</b>  | 7.1    | <b>7.9</b>   | 18.0       | 724     | <b>1,006</b>   | 0.4    | <b>0.6</b>   | 39.0       | *      | *     | *      | *     | —          |
| II 介護収益           | 10,516   | <b>10,660</b>  | 3.5    | <b>3.4</b>  | 1.4        | 0       | <b>0</b>       | 0.0    | <b>0.0</b>   | —          | 0       | <b>0</b>       | 0.0    | <b>0.0</b>   | —          | *      | *     | *      | *     | —          |
| 1. 施設サービス収益       | 4,558    | <b>4,630</b>   | 1.5    | <b>1.5</b>  | 1.6        | 0       | <b>0</b>       | 0.0    | <b>0.0</b>   | —          | 0       | <b>0</b>       | 0.0    | <b>0.0</b>   | —          | *      | *     | *      | *     | —          |
| 2. 居宅サービス収益       | 5,667    | <b>5,682</b>   | 1.9    | <b>1.8</b>  | 0.3        | 0       | <b>0</b>       | 0.0    | <b>0.0</b>   | —          | 0       | <b>0</b>       | 0.0    | <b>0.0</b>   | —          | *      | *     | *      | *     | —          |
| (再掲)短期入所療養介護分     | 0        | <b>0</b>       | 0.0    | <b>0.0</b>  | —          | 0       | <b>0</b>       | 0.0    | <b>0.0</b>   | —          | 0       | <b>0</b>       | 0.0    | <b>0.0</b>   | —          | *      | *     | *      | *     | —          |
| 3. その他の介護収益       | 291      | <b>349</b>     | 0.1    | <b>0.1</b>  | 19.9       | 0       | <b>0</b>       | 0.0    | <b>0.0</b>   | —          | 0       | <b>0</b>       | 0.0    | <b>0.0</b>   | —          | *      | *     | *      | *     | —          |
| III 医業・介護費用       | 274,573  | <b>282,257</b> | 91.4   | <b>91.1</b> | 2.8        | 237,599 | <b>246,580</b> | 89.3   | <b>87.2</b>  | 3.8        | 141,809 | <b>133,675</b> | 83.1   | <b>79.4</b>  | -5.7       | *      | *     | *      | *     | —          |
| 1. 給与費            | 137,920  | <b>143,581</b> | 45.9   | <b>46.3</b> | 4.1        | 129,607 | <b>134,431</b> | 48.7   | <b>47.5</b>  | 3.7        | 58,799  | <b>55,968</b>  | 34.5   | <b>33.3</b>  | -4.8       | *      | *     | *      | *     | —          |
| 2. 医薬品費           | 40,319   | <b>40,694</b>  | 13.4   | <b>13.1</b> | 0.9        | 16,353  | <b>17,009</b>  | 6.1    | <b>6.0</b>   | 4.0        | 14,042  | <b>14,181</b>  | 8.2    | <b>8.4</b>   | 1.0        | *      | *     | *      | *     | —          |
| 3. 材料費            | 20,680   | <b>19,784</b>  | 6.9    | <b>6.4</b>  | -4.3       | 11,994  | <b>12,198</b>  | 4.5    | <b>4.3</b>   | 1.7        | 11,170  | <b>10,862</b>  | 6.5    | <b>6.5</b>   | -2.8       | *      | *     | *      | *     | —          |
| 4. 委託費            | 16,404   | <b>16,349</b>  | 5.5    | <b>5.3</b>  | -0.3       | 10,923  | <b>12,028</b>  | 4.1    | <b>4.3</b>   | 10.1       | 4,219   | <b>4,116</b>   | 2.5    | <b>2.4</b>   | -2.4       | *      | *     | *      | *     | —          |
| 5. 減価償却費          | 9,712    | <b>9,912</b>   | 3.2    | <b>3.2</b>  | 2.1        | 8,185   | <b>8,675</b>   | 3.1    | <b>3.1</b>   | 6.0        | 5,496   | <b>6,391</b>   | 3.2    | <b>3.8</b>   | 16.3       | *      | *     | *      | *     | —          |
| (再掲)建物減価償却費       | 2,611    | <b>2,708</b>   | 0.9    | <b>0.9</b>  | 3.7        | 2,359   | <b>2,400</b>   | 0.9    | <b>0.8</b>   | 1.7        | 2,057   | <b>1,709</b>   | 1.2    | <b>1.0</b>   | -16.9      | *      | *     | *      | *     | —          |
| (再掲)医療機器減価償却費     | 3,928    | <b>3,560</b>   | 1.3    | <b>1.1</b>  | -9.4       | 1,774   | <b>2,373</b>   | 0.7    | <b>0.8</b>   | 33.8       | 2,204   | <b>2,965</b>   | 1.3    | <b>1.8</b>   | 34.5       | *      | *     | *      | *     | —          |
| 6. その他の医業・介護費用    | 49,538   | <b>51,936</b>  | 16.5   | <b>16.8</b> | 4.8        | 60,537  | <b>62,239</b>  | 22.8   | <b>22.0</b>  | 2.8        | 48,082  | <b>42,158</b>  | 28.2   | <b>25.0</b>  | -12.3      | *      | *     | *      | *     | —          |
| IV 損益差額(Ⅰ+Ⅱ-Ⅲ)    | 25,824   | <b>27,641</b>  | 8.6    | <b>8.9</b>  | —          | 28,417  | <b>36,155</b>  | 10.7   | <b>12.8</b>  | —          | 28,838  | <b>34,639</b>  | 16.9   | <b>20.6</b>  | —          | *      | *     | *      | *     | —          |
| V 税金              | —        | —              | —      | —           | —          | —       | —              | —      | —            | —          | —       | —              | —      | —            | —          | —      | —     | —      | —     | —          |
| VI 税引後の総損益差額(Ⅳ-V) | —        | —              | —      | —           | —          | —       | —              | —      | —            | —          | —       | —              | —      | —            | —          | —      | —     | —      | —     | —          |
| 施設数               | 17       | <b>17</b>      | —      | —           | —          | 28      | <b>28</b>      | —      | —            | —          | 10      | <b>10</b>      | —      | —            | —          | *      | *     | —      | —     | —          |

## 一般診療所(全体) (集計2)

(1施設当たり損益)

|                   | 入院診療収益あり |       |        |       |            |         |                |        |              |            |         |                |        |             |            |
|-------------------|----------|-------|--------|-------|------------|---------|----------------|--------|--------------|------------|---------|----------------|--------|-------------|------------|
|                   | 皮膚科      |       |        |       |            | その他     |                |        |              |            | 全体      |                |        |             |            |
|                   | 金額       |       | 構成比率   |       | 金額の<br>伸び率 | 金額      |                | 構成比率   |              | 金額の<br>伸び率 | 金額      |                | 構成比率   |             | 金額の<br>伸び率 |
|                   | 前々年(度)   | 前年(度) | 前々年(度) | 前年(度) |            | 前々年(度)  | 前年(度)          | 前々年(度) | 前年(度)        |            | 前々年(度)  | 前年(度)          | 前々年(度) | 前年(度)       |            |
|                   | 千円       | 千円    | %      | %     | %          | 千円      | 千円             | %      | %            | %          | 千円      | 千円             | %      | %           | %          |
| I 医業収益            | *        | *     | *      | *     | —          | 435,885 | <b>445,129</b> | 100.0  | <b>100.0</b> | 2.1        | 259,124 | <b>268,112</b> | 97.1   | <b>97.1</b> | 3.5        |
| 1. 保険診療収益         | *        | *     | *      | *     | —          | 413,653 | <b>417,182</b> | 94.9   | <b>93.7</b>  | 0.9        | 205,893 | <b>210,121</b> | 77.1   | <b>76.1</b> | 2.1        |
| (再掲)入院診療収益        | *        | *     | *      | *     | —          | 64,508  | <b>63,656</b>  | 14.8   | <b>14.3</b>  | -1.3       | 48,537  | <b>50,383</b>  | 18.2   | <b>18.2</b> | 3.8        |
| (再掲)外来診療収益        | *        | *     | *      | *     | —          | 349,145 | <b>353,526</b> | 80.1   | <b>79.4</b>  | 1.3        | 157,356 | <b>159,738</b> | 59.0   | <b>57.8</b> | 1.5        |
| 2. 公害等診療収益        | *        | *     | *      | *     | —          | 62      | <b>47</b>      | 0.0    | <b>0.0</b>   | -24.2      | 4,374   | <b>4,817</b>   | 1.6    | <b>1.7</b>  | 10.1       |
| 3. その他の診療収益       | *        | *     | *      | *     | —          | 7,217   | <b>6,608</b>   | 1.7    | <b>1.5</b>   | -8.4       | 36,928  | <b>39,495</b>  | 13.8   | <b>14.3</b> | 7.0        |
| 4. その他の医業収益       | *        | *     | *      | *     | —          | 14,952  | <b>21,292</b>  | 3.4    | <b>4.8</b>   | 42.4       | 11,929  | <b>13,679</b>  | 4.5    | <b>5.0</b>  | 14.7       |
| II 介護収益           | *        | *     | *      | *     | —          | 0       | <b>0</b>       | 0.0    | <b>0.0</b>   | —          | 7,765   | <b>8,059</b>   | 2.9    | <b>2.9</b>  | 3.8        |
| 1. 施設サービス収益       | *        | *     | *      | *     | —          | 0       | <b>0</b>       | 0.0    | <b>0.0</b>   | —          | 5,217   | <b>5,345</b>   | 2.0    | <b>1.9</b>  | 2.5        |
| 2. 居宅サービス収益       | *        | *     | *      | *     | —          | 0       | <b>0</b>       | 0.0    | <b>0.0</b>   | —          | 1,853   | <b>1,940</b>   | 0.7    | <b>0.7</b>  | 4.7        |
| (再掲)短期入所療養介護分     | *        | *     | *      | *     | —          | 0       | <b>0</b>       | 0.0    | <b>0.0</b>   | —          | 94      | <b>125</b>     | 0.0    | <b>0.0</b>  | 33.0       |
| 3. その他の介護収益       | *        | *     | *      | *     | —          | 0       | <b>0</b>       | 0.0    | <b>0.0</b>   | —          | 695     | <b>774</b>     | 0.3    | <b>0.3</b>  | 11.4       |
| III 医業・介護費用       | *        | *     | *      | *     | —          | 412,539 | <b>420,706</b> | 94.6   | <b>94.5</b>  | 2.0        | 249,868 | <b>255,878</b> | 93.6   | <b>92.7</b> | 2.4        |
| 1. 給与費            | *        | *     | *      | *     | —          | 207,927 | <b>216,139</b> | 47.7   | <b>48.6</b>  | 3.9        | 126,542 | <b>130,533</b> | 47.4   | <b>47.3</b> | 3.2        |
| 2. 医薬品費           | *        | *     | *      | *     | —          | 60,451  | <b>58,561</b>  | 13.9   | <b>13.2</b>  | -3.1       | 34,816  | <b>35,448</b>  | 13.0   | <b>12.8</b> | 1.8        |
| 3. 材料費            | *        | *     | *      | *     | —          | 72,429  | <b>74,497</b>  | 16.6   | <b>16.7</b>  | 2.9        | 17,580  | <b>17,635</b>  | 6.6    | <b>6.4</b>  | 0.3        |
| 4. 委託費            | *        | *     | *      | *     | —          | 11,305  | <b>11,097</b>  | 2.6    | <b>2.5</b>   | -1.8       | 11,990  | <b>12,394</b>  | 4.5    | <b>4.5</b>  | 3.4        |
| 5. 減価償却費          | *        | *     | *      | *     | —          | 8,623   | <b>9,939</b>   | 2.0    | <b>2.2</b>   | 15.3       | 8,136   | <b>8,831</b>   | 3.0    | <b>3.2</b>  | 8.5        |
| (再掲)建物減価償却費       | *        | *     | *      | *     | —          | 1,375   | <b>1,249</b>   | 0.3    | <b>0.3</b>   | -9.2       | 2,311   | <b>2,307</b>   | 0.9    | <b>0.8</b>  | -0.2       |
| (再掲)医療機器減価償却費     | *        | *     | *      | *     | —          | 5,943   | <b>7,323</b>   | 1.4    | <b>1.6</b>   | 23.2       | 2,731   | <b>3,240</b>   | 1.0    | <b>1.2</b>  | 18.6       |
| 6. その他の医業・介護費用    | *        | *     | *      | *     | —          | 51,804  | <b>50,472</b>  | 11.9   | <b>11.3</b>  | -2.6       | 50,805  | <b>51,037</b>  | 19.0   | <b>18.5</b> | 0.5        |
| IV 損益差額(Ⅰ＋Ⅱ－Ⅲ)    | *        | *     | *      | *     | —          | 23,346  | <b>24,424</b>  | 5.4    | <b>5.5</b>   | —          | 17,020  | <b>20,294</b>  | 6.4    | <b>7.3</b>  | —          |
| V 税金              | —        | —     | —      | —     | —          | —       | —              | —      | —            | —          | —       | —              | —      | —           | —          |
| VI 税引後の総損益差額(Ⅳ－Ⅴ) | —        | —     | —      | —     | —          | —       | —              | —      | —            | —          | —       | —              | —      | —           | —          |
| 施設数               | *        | *     | —      | —     | —          | 8       | <b>8</b>       | —      | —            | —          | 134     | <b>134</b>     | —      | —           | —          |

## 一般診療所(全体) (集計2)

(1施設当たり損益)

|                   | 入院診療収益なし |                |        |             |            |        |               |        |              |            |        |               |        |              |            |         |                |        |             |            |
|-------------------|----------|----------------|--------|-------------|------------|--------|---------------|--------|--------------|------------|--------|---------------|--------|--------------|------------|---------|----------------|--------|-------------|------------|
|                   | 内科       |                |        |             |            | 小児科    |               |        |              |            | 精神科    |               |        |              |            | 外科      |                |        |             |            |
|                   | 金額       |                | 構成比率   |             | 金額の<br>伸び率 | 金額     |               | 構成比率   |              | 金額の<br>伸び率 | 金額     |               | 構成比率   |              | 金額の<br>伸び率 | 金額      |                | 構成比率   |             | 金額の<br>伸び率 |
|                   | 前々年(度)   | 前年(度)          | 前々年(度) | 前年(度)       |            | 前々年(度) | 前年(度)         | 前々年(度) | 前年(度)        |            | 前々年(度) | 前年(度)         | 前々年(度) | 前年(度)        |            | 前々年(度)  | 前年(度)          | 前々年(度) | 前年(度)       |            |
|                   | 千円       | 千円             | %      | %           | %          | 千円     | 千円            | %      | %            | %          | 千円     | 千円            | %      | %            | %          | 千円      | 千円             | %      | %           | %          |
| I 医業収益            | 116,988  | <b>117,947</b> | 97.4   | <b>97.4</b> | 0.8        | 95,335 | <b>98,205</b> | 100.0  | <b>100.0</b> | 3.0        | 77,070 | <b>78,934</b> | 100.0  | <b>100.0</b> | 2.4        | 103,684 | <b>104,464</b> | 99.8   | <b>99.8</b> | 0.8        |
| 1. 保険診療収益         | 107,549  | <b>107,827</b> | 89.5   | <b>89.0</b> | 0.3        | 77,929 | <b>75,932</b> | 81.7   | <b>77.3</b>  | -2.6       | 74,190 | <b>76,479</b> | 96.3   | <b>96.9</b>  | 3.1        | 89,492  | <b>89,967</b>  | 86.1   | <b>85.9</b> | 0.5        |
| (再掲)入院診療収益        | 0        | <b>0</b>       | 0.0    | <b>0.0</b>  | —          | 0      | <b>0</b>      | 0.0    | <b>0.0</b>   | —          | 0      | <b>0</b>      | 0.0    | <b>0.0</b>   | —          | 0       | <b>0</b>       | 0.0    | <b>0.0</b>  | —          |
| (再掲)外来診療収益        | 107,549  | <b>107,827</b> | 89.5   | <b>89.0</b> | 0.3        | 77,929 | <b>75,932</b> | 81.7   | <b>77.3</b>  | -2.6       | 74,190 | <b>76,479</b> | 96.3   | <b>96.9</b>  | 3.1        | 89,492  | <b>89,967</b>  | 86.1   | <b>85.9</b> | 0.5        |
| 2. 公害等診療収益        | 363      | <b>347</b>     | 0.3    | <b>0.3</b>  | -4.4       | 27     | <b>28</b>     | 0.0    | <b>0.0</b>   | 3.7        | 4      | <b>8</b>      | 0.0    | <b>0.0</b>   | 100.0      | 2,540   | <b>2,510</b>   | 2.4    | <b>2.4</b>  | -1.2       |
| 3. その他の診療収益       | 4,466    | <b>4,981</b>   | 3.7    | <b>4.1</b>  | 11.5       | 10,385 | <b>13,556</b> | 10.9   | <b>13.8</b>  | 30.5       | 1,794  | <b>1,583</b>  | 2.3    | <b>2.0</b>   | -11.8      | 7,274   | <b>7,514</b>   | 7.0    | <b>7.2</b>  | 3.3        |
| 4. その他の医業収益       | 4,610    | <b>4,792</b>   | 3.8    | <b>4.0</b>  | 3.9        | 6,994  | <b>8,689</b>  | 7.3    | <b>8.8</b>   | 24.2       | 1,081  | <b>864</b>    | 1.4    | <b>1.1</b>   | -20.1      | 4,379   | <b>4,472</b>   | 4.2    | <b>4.3</b>  | 2.1        |
| II 介護収益           | 3,114    | <b>3,209</b>   | 2.6    | <b>2.6</b>  | 3.1        | 1      | <b>0</b>      | 0.0    | <b>0.0</b>   | -100.0     | 0      | <b>0</b>      | 0.0    | <b>0.0</b>   | —          | 214     | <b>226</b>     | 0.2    | <b>0.2</b>  | 5.6        |
| 1. 施設サービス収益       | 184      | <b>192</b>     | 0.2    | <b>0.2</b>  | 4.3        | 0      | <b>0</b>      | 0.0    | <b>0.0</b>   | —          | 0      | <b>0</b>      | 0.0    | <b>0.0</b>   | —          | 0       | <b>0</b>       | 0.0    | <b>0.0</b>  | —          |
| 2. 居宅サービス収益       | 2,711    | <b>2,802</b>   | 2.3    | <b>2.3</b>  | 3.4        | 0      | <b>0</b>      | 0.0    | <b>0.0</b>   | —          | 0      | <b>0</b>      | 0.0    | <b>0.0</b>   | —          | 195     | <b>204</b>     | 0.2    | <b>0.2</b>  | 4.6        |
| (再掲)短期入所療養介護分     | 0        | <b>0</b>       | 0.0    | <b>0.0</b>  | —          | 0      | <b>0</b>      | 0.0    | <b>0.0</b>   | —          | 0      | <b>0</b>      | 0.0    | <b>0.0</b>   | —          | 0       | <b>0</b>       | 0.0    | <b>0.0</b>  | —          |
| 3. その他の介護収益       | 219      | <b>214</b>     | 0.2    | <b>0.2</b>  | -2.3       | 1      | <b>0</b>      | 0.0    | <b>0.0</b>   | -100.0     | 0      | <b>0</b>      | 0.0    | <b>0.0</b>   | —          | 20      | <b>22</b>      | 0.0    | <b>0.0</b>  | 10.0       |
| III 医業・介護費用       | 106,374  | <b>106,284</b> | 88.6   | <b>87.7</b> | -0.1       | 80,157 | <b>81,957</b> | 84.1   | <b>83.5</b>  | 2.2        | 65,306 | <b>67,204</b> | 84.7   | <b>85.1</b>  | 2.9        | 93,655  | <b>93,319</b>  | 90.1   | <b>89.1</b> | -0.4       |
| 1. 給与費            | 48,444   | <b>48,895</b>  | 40.3   | <b>40.4</b> | 0.9        | 41,852 | <b>42,116</b> | 43.9   | <b>42.9</b>  | 0.6        | 38,589 | <b>39,926</b> | 50.1   | <b>50.6</b>  | 3.5        | 42,427  | <b>42,632</b>  | 40.8   | <b>40.7</b> | 0.5        |
| 2. 医薬品費           | 24,292   | <b>24,149</b>  | 20.2   | <b>19.9</b> | -0.6       | 14,002 | <b>15,713</b> | 14.7   | <b>16.0</b>  | 12.2       | 5,044  | <b>5,782</b>  | 6.5    | <b>7.3</b>   | 14.6       | 19,509  | <b>19,813</b>  | 18.8   | <b>18.9</b> | 1.6        |
| 3. 材料費            | 3,705    | <b>3,629</b>   | 3.1    | <b>3.0</b>  | -2.1       | 1,474  | <b>1,429</b>  | 1.5    | <b>1.5</b>   | -3.1       | 658    | <b>825</b>    | 0.9    | <b>1.0</b>   | 25.4       | 1,769   | <b>1,679</b>   | 1.7    | <b>1.6</b>  | -5.1       |
| 4. 委託費            | 4,261    | <b>4,224</b>   | 3.5    | <b>3.5</b>  | -0.9       | 2,851  | <b>2,903</b>  | 3.0    | <b>3.0</b>   | 1.8        | 834    | <b>990</b>    | 1.1    | <b>1.3</b>   | 18.7       | 2,744   | <b>2,724</b>   | 2.6    | <b>2.6</b>  | -0.7       |
| 5. 減価償却費          | 4,325    | <b>4,289</b>   | 3.6    | <b>3.5</b>  | -0.8       | 2,925  | <b>2,658</b>  | 3.1    | <b>2.7</b>   | -9.1       | 2,422  | <b>2,397</b>  | 3.1    | <b>3.0</b>   | -1.0       | 5,514   | <b>4,750</b>   | 5.3    | <b>4.5</b>  | -13.9      |
| (再掲)建物減価償却費       | 1,138    | <b>1,078</b>   | 0.9    | <b>0.9</b>  | -5.3       | 717    | <b>711</b>    | 0.8    | <b>0.7</b>   | -0.8       | 977    | <b>973</b>    | 1.3    | <b>1.2</b>   | -0.4       | 1,190   | <b>1,118</b>   | 1.1    | <b>1.1</b>  | -6.1       |
| (再掲)医療機器減価償却費     | 1,502    | <b>1,531</b>   | 1.3    | <b>1.3</b>  | 1.9        | 722    | <b>645</b>    | 0.8    | <b>0.7</b>   | -10.7      | 242    | <b>337</b>    | 0.3    | <b>0.4</b>   | 39.3       | 2,760   | <b>2,091</b>   | 2.7    | <b>2.0</b>  | -24.2      |
| 6. その他の医業・介護費用    | 21,346   | <b>21,098</b>  | 17.8   | <b>17.4</b> | -1.2       | 17,053 | <b>17,139</b> | 17.9   | <b>17.5</b>  | 0.5        | 17,760 | <b>17,284</b> | 23.0   | <b>21.9</b>  | -2.7       | 21,691  | <b>21,721</b>  | 20.9   | <b>20.7</b> | 0.1        |
| IV 損益差額(Ⅰ+Ⅱ-Ⅲ)    | 13,729   | <b>14,872</b>  | 11.4   | <b>12.3</b> | —          | 15,179 | <b>16,248</b> | 15.9   | <b>16.5</b>  | —          | 11,763 | <b>11,730</b> | 15.3   | <b>14.9</b>  | —          | 10,244  | <b>11,371</b>  | 9.9    | <b>10.9</b> | —          |
| V 税金              | —        | —              | —      | —           | —          | —      | —             | —      | —            | —          | —      | —             | —      | —            | —          | —       | —              | —      | —           | —          |
| VI 税引後の総損益差額(Ⅳ-V) | —        | —              | —      | —           | —          | —      | —             | —      | —            | —          | —      | —             | —      | —            | —          | —       | —              | —      | —           | —          |
| 施設数               | 610      | <b>610</b>     | —      | —           | —          | 92     | <b>92</b>     | —      | —            | —          | 22     | <b>22</b>     | —      | —            | —          | 64      | <b>64</b>      | —      | —           | —          |

## 一般診療所(全体) (集計2)

(1施設当たり損益)

|                   | 入院診療収益なし |                |        |             |            |        |               |        |              |            |         |                |        |              |            |        |               |        |              |            |
|-------------------|----------|----------------|--------|-------------|------------|--------|---------------|--------|--------------|------------|---------|----------------|--------|--------------|------------|--------|---------------|--------|--------------|------------|
|                   | 整形外科     |                |        |             |            | 産婦人科   |               |        |              |            | 眼科      |                |        |              |            | 耳鼻咽喉科  |               |        |              |            |
|                   | 金額       |                | 構成比率   |             | 金額の<br>伸び率 | 金額     |               | 構成比率   |              | 金額の<br>伸び率 | 金額      |                | 構成比率   |              | 金額の<br>伸び率 | 金額     |               | 構成比率   |              | 金額の<br>伸び率 |
|                   | 前々年(度)   | 前年(度)          | 前々年(度) | 前年(度)       |            | 前々年(度) | 前年(度)         | 前々年(度) | 前年(度)        |            | 前々年(度)  | 前年(度)          | 前々年(度) | 前年(度)        |            | 前々年(度) | 前年(度)         | 前々年(度) | 前年(度)        |            |
|                   | 千円       | 千円             | %      | %           | %          | 千円     | 千円            | %      | %            | %          | 千円      | 千円             | %      | %            | %          | 千円     | 千円            | %      | %            | %          |
| I 医業収益            | 131,825  | <b>131,117</b> | 98.7   | <b>98.6</b> | -0.5       | 91,035 | <b>91,846</b> | 100.0  | <b>100.0</b> | 0.9        | 131,031 | <b>130,127</b> | 100.0  | <b>100.0</b> | -0.7       | 84,915 | <b>85,753</b> | 100.0  | <b>100.0</b> | 1.0        |
| 1. 保険診療収益         | 112,039  | <b>111,143</b> | 83.9   | <b>83.6</b> | -0.8       | 65,178 | <b>64,527</b> | 71.6   | <b>70.3</b>  | -1.0       | 128,169 | <b>126,910</b> | 97.8   | <b>97.5</b>  | -1.0       | 83,225 | <b>83,943</b> | 98.0   | <b>97.9</b>  | 0.9        |
| (再掲)入院診療収益        | 20       | <b>0</b>       | 0.0    | <b>0.0</b>  | -100.0     | 0      | <b>0</b>      | 0.0    | <b>0.0</b>   | —          | 0       | <b>0</b>       | 0.0    | <b>0.0</b>   | —          | 115    | <b>0</b>      | 0.1    | <b>0.0</b>   | -100.0     |
| (再掲)外来診療収益        | 112,019  | <b>111,143</b> | 83.9   | <b>83.6</b> | -0.8       | 65,178 | <b>64,527</b> | 71.6   | <b>70.3</b>  | -1.0       | 128,169 | <b>126,910</b> | 97.8   | <b>97.5</b>  | -1.0       | 83,110 | <b>83,943</b> | 97.9   | <b>97.9</b>  | 1.0        |
| 2. 公害等診療収益        | 10,598   | <b>10,426</b>  | 7.9    | <b>7.8</b>  | -1.6       | 1      | <b>1</b>      | 0.0    | <b>0.0</b>   | 0.0        | 177     | <b>152</b>     | 0.1    | <b>0.1</b>   | -14.1      | 9      | <b>8</b>      | 0.0    | <b>0.0</b>   | -11.1      |
| 3. その他の診療収益       | 6,726    | <b>6,920</b>   | 5.0    | <b>5.2</b>  | 2.9        | 24,012 | <b>24,566</b> | 26.4   | <b>26.7</b>  | 2.3        | 899     | <b>1,164</b>   | 0.7    | <b>0.9</b>   | 29.5       | 999    | <b>1,087</b>  | 1.2    | <b>1.3</b>   | 8.8        |
| 4. その他の医業収益       | 2,462    | <b>2,628</b>   | 1.8    | <b>2.0</b>  | 6.7        | 1,844  | <b>2,752</b>  | 2.0    | <b>3.0</b>   | 49.2       | 1,786   | <b>1,901</b>   | 1.4    | <b>1.5</b>   | 6.4        | 682    | <b>716</b>    | 0.8    | <b>0.8</b>   | 5.0        |
| II 介護収益           | 1,757    | <b>1,860</b>   | 1.3    | <b>1.4</b>  | 5.9        | 0      | <b>0</b>      | 0.0    | <b>0.0</b>   | —          | 0       | <b>0</b>       | 0.0    | <b>0.0</b>   | —          | 0      | <b>0</b>      | 0.0    | <b>0.0</b>   | —          |
| 1. 施設サービス収益       | 0        | <b>0</b>       | 0.0    | <b>0.0</b>  | —          | 0      | <b>0</b>      | 0.0    | <b>0.0</b>   | —          | 0       | <b>0</b>       | 0.0    | <b>0.0</b>   | —          | 0      | <b>0</b>      | 0.0    | <b>0.0</b>   | —          |
| 2. 居宅サービス収益       | 1,754    | <b>1,854</b>   | 1.3    | <b>1.4</b>  | 5.7        | 0      | <b>0</b>      | 0.0    | <b>0.0</b>   | —          | 0       | <b>0</b>       | 0.0    | <b>0.0</b>   | —          | 0      | <b>0</b>      | 0.0    | <b>0.0</b>   | —          |
| (再掲)短期入所療養介護分     | 0        | <b>0</b>       | 0.0    | <b>0.0</b>  | —          | 0      | <b>0</b>      | 0.0    | <b>0.0</b>   | —          | 0       | <b>0</b>       | 0.0    | <b>0.0</b>   | —          | 0      | <b>0</b>      | 0.0    | <b>0.0</b>   | —          |
| 3. その他の介護収益       | 3        | <b>7</b>       | 0.0    | <b>0.0</b>  | 133.3      | 0      | <b>0</b>      | 0.0    | <b>0.0</b>   | —          | 0       | <b>0</b>       | 0.0    | <b>0.0</b>   | —          | 0      | <b>0</b>      | 0.0    | <b>0.0</b>   | —          |
| III 医業・介護費用       | 117,209  | <b>118,099</b> | 87.7   | <b>88.8</b> | 0.8        | 79,169 | <b>79,765</b> | 87.0   | <b>86.8</b>  | 0.8        | 111,007 | <b>110,741</b> | 84.7   | <b>85.1</b>  | -0.2       | 71,362 | <b>72,007</b> | 84.0   | <b>84.0</b>  | 0.9        |
| 1. 給与費            | 61,981   | <b>63,398</b>  | 46.4   | <b>47.7</b> | 2.3        | 38,262 | <b>39,468</b> | 42.0   | <b>43.0</b>  | 3.2        | 63,017  | <b>63,080</b>  | 48.1   | <b>48.5</b>  | 0.1        | 39,621 | <b>40,750</b> | 46.7   | <b>47.5</b>  | 2.8        |
| 2. 医薬品費           | 18,741   | <b>18,401</b>  | 14.0   | <b>13.8</b> | -1.8       | 11,089 | <b>11,056</b> | 12.2   | <b>12.0</b>  | -0.3       | 9,434   | <b>9,155</b>   | 7.2    | <b>7.0</b>   | -3.0       | 8,091  | <b>7,614</b>  | 9.5    | <b>8.9</b>   | -5.9       |
| 3. 材料費            | 2,231    | <b>2,161</b>   | 1.7    | <b>1.6</b>  | -3.1       | 1,829  | <b>1,870</b>  | 2.0    | <b>2.0</b>   | 2.2        | 3,885   | <b>4,159</b>   | 3.0    | <b>3.2</b>   | 7.1        | 1,068  | <b>1,013</b>  | 1.3    | <b>1.2</b>   | -5.1       |
| 4. 委託費            | 3,600    | <b>3,612</b>   | 2.7    | <b>2.7</b>  | 0.3        | 4,437  | <b>4,579</b>  | 4.9    | <b>5.0</b>   | 3.2        | 3,756   | <b>3,698</b>   | 2.9    | <b>2.8</b>   | -1.5       | 2,081  | <b>1,974</b>  | 2.5    | <b>2.3</b>   | -5.1       |
| 5. 減価償却費          | 5,311    | <b>5,453</b>   | 4.0    | <b>4.1</b>  | 2.7        | 4,776  | <b>4,086</b>  | 5.2    | <b>4.4</b>   | -14.4      | 4,221   | <b>4,126</b>   | 3.2    | <b>3.2</b>   | -2.3       | 3,111  | <b>3,080</b>  | 3.7    | <b>3.6</b>   | -1.0       |
| (再掲)建物減価償却費       | 1,246    | <b>1,206</b>   | 0.9    | <b>0.9</b>  | -3.2       | 1,480  | <b>1,313</b>  | 1.6    | <b>1.4</b>   | -11.3      | 642     | <b>609</b>     | 0.5    | <b>0.5</b>   | -5.1       | 707    | <b>699</b>    | 0.8    | <b>0.8</b>   | -1.1       |
| (再掲)医療機器減価償却費     | 2,052    | <b>1,984</b>   | 1.5    | <b>1.5</b>  | -3.3       | 1,701  | <b>1,460</b>  | 1.9    | <b>1.6</b>   | -14.2      | 2,310   | <b>2,286</b>   | 1.8    | <b>1.8</b>   | -1.0       | 1,025  | <b>874</b>    | 1.2    | <b>1.0</b>   | -14.7      |
| 6. その他の医業・介護費用    | 25,344   | <b>25,074</b>  | 19.0   | <b>18.9</b> | -1.1       | 18,775 | <b>18,706</b> | 20.6   | <b>20.4</b>  | -0.4       | 26,694  | <b>26,522</b>  | 20.4   | <b>20.4</b>  | -0.6       | 17,390 | <b>17,576</b> | 20.5   | <b>20.5</b>  | 1.1        |
| IV 損益差額(Ⅰ+Ⅱ-Ⅲ)    | 16,374   | <b>14,879</b>  | 12.3   | <b>11.2</b> | —          | 11,866 | <b>12,081</b> | 13.0   | <b>13.2</b>  | —          | 20,024  | <b>19,387</b>  | 15.3   | <b>14.9</b>  | —          | 13,553 | <b>13,746</b> | 16.0   | <b>16.0</b>  | —          |
| V 税金              | —        | —              | —      | —           | —          | —      | —             | —      | —            | —          | —       | —              | —      | —            | —          | —      | —             | —      | —            | —          |
| VI 税引後の総損益差額(Ⅳ-V) | —        | —              | —      | —           | —          | —      | —             | —      | —            | —          | —       | —              | —      | —            | —          | —      | —             | —      | —            | —          |
| 施設数               | 112      | <b>112</b>     | —      | —           | —          | 21     | <b>21</b>     | —      | —            | —          | 98      | <b>98</b>      | —      | —            | —          | 90     | <b>90</b>     | —      | —            | —          |



## 一般診療所(全体) (集計2)

(1施設当たり損益)

|                   | 入院診療収益なし |               |        |              |            |         |                |        |              |            |         |                |        |             |
|-------------------|----------|---------------|--------|--------------|------------|---------|----------------|--------|--------------|------------|---------|----------------|--------|-------------|
|                   | 皮膚科      |               |        |              |            | その他     |                |        |              |            | 全体      |                |        |             |
|                   | 金額       |               | 構成比率   |              | 金額の<br>伸び率 | 金額      |                | 構成比率   |              | 金額の<br>伸び率 | 金額      |                | 構成比率   |             |
|                   | 前々年(度)   | 前年(度)         | 前々年(度) | 前年(度)        |            | 前々年(度)  | 前年(度)          | 前々年(度) | 前年(度)        |            | 前々年(度)  | 前年(度)          | 前々年(度) | 前年(度)       |
|                   | 千円       | 千円            | %      | %            | %          | 千円      | 千円             | %      | %            | %          | 千円      | 千円             | %      | %           |
| I 医業収益            | 87,357   | <b>87,938</b> | 100.0  | <b>100.0</b> | 0.7        | 146,031 | <b>150,120</b> | 100.0  | <b>100.0</b> | 2.8        | 112,596 | <b>113,455</b> | 98.5   | <b>98.4</b> |
| 1. 保険診療収益         | 81,492   | <b>82,112</b> | 93.3   | <b>93.4</b>  | 0.8        | 138,237 | <b>142,306</b> | 94.7   | <b>94.8</b>  | 2.9        | 102,556 | <b>102,621</b> | 89.7   | <b>89.0</b> |
| (再掲)入院診療収益        | 0        | <b>0</b>      | 0.0    | <b>0.0</b>   | —          | 0       | <b>0</b>       | 0.0    | <b>0.0</b>   | —          | 10      | <b>0</b>       | 0.0    | <b>0.0</b>  |
| (再掲)外来診療収益        | 81,492   | <b>82,112</b> | 93.3   | <b>93.4</b>  | 0.8        | 138,237 | <b>142,306</b> | 94.7   | <b>94.8</b>  | 2.9        | 102,546 | <b>102,621</b> | 89.7   | <b>89.0</b> |
| 2. 公害等診療収益        | 42       | <b>37</b>     | 0.0    | <b>0.0</b>   | -11.9      | 695     | <b>720</b>     | 0.5    | <b>0.5</b>   | 3.6        | 1,329   | <b>1,302</b>   | 1.2    | <b>1.1</b>  |
| 3. その他の診療収益       | 4,922    | <b>4,752</b>  | 5.6    | <b>5.4</b>   | -3.5       | 4,824   | <b>4,941</b>   | 3.3    | <b>3.3</b>   | 2.4        | 5,052   | <b>5,607</b>   | 4.4    | <b>4.9</b>  |
| 4. その他の医業収益       | 901      | <b>1,037</b>  | 1.0    | <b>1.2</b>   | 15.1       | 2,275   | <b>2,154</b>   | 1.6    | <b>1.4</b>   | -5.3       | 3,658   | <b>3,926</b>   | 3.2    | <b>3.4</b>  |
| II 介護収益           | 0        | <b>0</b>      | 0.0    | <b>0.0</b>   | —          | 0       | <b>0</b>       | 0.0    | <b>0.0</b>   | —          | 1,732   | <b>1,790</b>   | 1.5    | <b>1.6</b>  |
| 1. 施設サービス収益       | 0        | <b>0</b>      | 0.0    | <b>0.0</b>   | —          | 0       | <b>0</b>       | 0.0    | <b>0.0</b>   | —          | 92      | <b>96</b>      | 0.1    | <b>0.1</b>  |
| 2. 居宅サービス収益       | 0        | <b>0</b>      | 0.0    | <b>0.0</b>   | —          | 0       | <b>0</b>       | 0.0    | <b>0.0</b>   | —          | 1,529   | <b>1,584</b>   | 1.3    | <b>1.4</b>  |
| (再掲)短期入所療養介護分     | 0        | <b>0</b>      | 0.0    | <b>0.0</b>   | —          | 0       | <b>0</b>       | 0.0    | <b>0.0</b>   | —          | 0       | <b>0</b>       | 0.0    | <b>0.0</b>  |
| 3. その他の介護収益       | 0        | <b>0</b>      | 0.0    | <b>0.0</b>   | —          | 0       | <b>0</b>       | 0.0    | <b>0.0</b>   | —          | 111     | <b>109</b>     | 0.1    | <b>0.1</b>  |
| III 医業・介護費用       | 71,759   | <b>71,918</b> | 82.1   | <b>81.8</b>  | 0.2        | 120,937 | <b>122,727</b> | 82.8   | <b>81.8</b>  | 1.5        | 99,572  | <b>99,857</b>  | 87.1   | <b>86.6</b> |
| 1. 給与費            | 35,868   | <b>36,525</b> | 41.1   | <b>41.5</b>  | 1.8        | 46,513  | <b>48,182</b>  | 31.9   | <b>32.1</b>  | 3.6        | 48,214  | <b>48,821</b>  | 42.2   | <b>42.4</b> |
| 2. 医薬品費           | 14,309   | <b>14,008</b> | 16.4   | <b>15.9</b>  | -2.1       | 26,386  | <b>26,492</b>  | 18.1   | <b>17.6</b>  | 0.4        | 19,229  | <b>19,210</b>  | 16.8   | <b>16.7</b> |
| 3. 材料費            | 1,067    | <b>1,048</b>  | 1.2    | <b>1.2</b>   | -1.8       | 11,071  | <b>10,888</b>  | 7.6    | <b>7.3</b>   | -1.7       | 3,075   | <b>3,038</b>   | 2.7    | <b>2.6</b>  |
| 4. 委託費            | 1,754    | <b>1,819</b>  | 2.0    | <b>2.1</b>   | 3.7        | 4,960   | <b>5,151</b>   | 3.4    | <b>3.4</b>   | 3.9        | 3,619   | <b>3,606</b>   | 3.2    | <b>3.1</b>  |
| 5. 減価償却費          | 2,851    | <b>2,584</b>  | 3.3    | <b>2.9</b>   | -9.4       | 5,279   | <b>5,406</b>   | 3.6    | <b>3.6</b>   | 2.4        | 4,184   | <b>4,083</b>   | 3.7    | <b>3.5</b>  |
| (再掲)建物減価償却費       | 495      | <b>516</b>    | 0.6    | <b>0.6</b>   | 4.2        | 1,559   | <b>1,581</b>   | 1.1    | <b>1.1</b>   | 1.4        | 1,022   | <b>980</b>     | 0.9    | <b>0.9</b>  |
| (再掲)医療機器減価償却費     | 820      | <b>714</b>    | 0.9    | <b>0.8</b>   | -12.9      | 1,613   | <b>1,735</b>   | 1.1    | <b>1.2</b>   | 7.6        | 1,531   | <b>1,480</b>   | 1.3    | <b>1.3</b>  |
| 6. その他の医業・介護費用    | 15,911   | <b>15,935</b> | 18.2   | <b>18.1</b>  | 0.2        | 26,728  | <b>26,609</b>  | 18.3   | <b>17.7</b>  | -0.4       | 21,252  | <b>21,099</b>  | 18.6   | <b>18.3</b> |
| IV 損益差額(Ⅰ+Ⅱ-Ⅲ)    | 15,598   | <b>16,020</b> | 17.9   | <b>18.2</b>  | —          | 25,094  | <b>27,393</b>  | 17.2   | <b>18.2</b>  | —          | 14,757  | <b>15,388</b>  | 12.9   | <b>13.4</b> |
| V 税金              | —        | —             | —      | —            | —          | —       | —              | —      | —            | —          | —       | —              | —      | —           |
| VI 税引後の総損益差額(Ⅳ-V) | —        | —             | —      | —            | —          | —       | —              | —      | —            | —          | —       | —              | —      | —           |
| 施設数               | 75       | <b>75</b>     | —      | —            | —          | 34      | <b>34</b>      | —      | —            | —          | 1,218   | <b>1,218</b>   | —      | —           |

一般診療所(全体) (集計2)

(1施設当たり損益)

|                   | 入院診療収益なし(参考)有床 |                |        |             |            |        |       |        |       |            |        |          |        |       |            |        |               |        |             |            |
|-------------------|----------------|----------------|--------|-------------|------------|--------|-------|--------|-------|------------|--------|----------|--------|-------|------------|--------|---------------|--------|-------------|------------|
|                   | 内科             |                |        |             |            | 小児科    |       |        |       |            | 精神科    |          |        |       |            | 外科     |               |        |             |            |
|                   | 金額             |                | 構成比率   |             | 金額の<br>伸び率 | 金額     |       | 構成比率   |       | 金額の<br>伸び率 | 金額     |          | 構成比率   |       | 金額の<br>伸び率 | 金額     |               | 構成比率   |             | 金額の<br>伸び率 |
|                   | 前々年(度)         | 前年(度)          | 前々年(度) | 前年(度)       |            | 前々年(度) | 前年(度) | 前々年(度) | 前年(度) |            | 前々年(度) | 前年(度)    | 前々年(度) | 前年(度) |            | 前々年(度) | 前年(度)         | 前々年(度) | 前年(度)       |            |
|                   | 千円             | 千円             | %      | %           | %          | 千円     | 千円    | %      | %     | %          | 千円     | 千円       | %      | %     | %          | 千円     | 千円            | %      | %           | %          |
| I 医療収益            | 130,535        | <b>132,182</b> | 82.1   | <b>82.2</b> | 1.3        | *      | *     | *      | *     | —          | —      | —        | —      | —     | —          | 86,528 | <b>84,827</b> | 97.9   | <b>97.7</b> | -2.0       |
| 1. 保険診療収益         | 121,555        | <b>122,157</b> | 76.5   | <b>76.0</b> | 0.5        | *      | *     | *      | *     | —          | —      | —        | —      | —     | —          | 78,182 | <b>75,577</b> | 88.5   | <b>87.1</b> | -3.3       |
| (再掲)入院診療収益        | 0              | <b>0</b>       | 0.0    | <b>0.0</b>  | —          | *      | *     | *      | *     | —          | —      | —        | —      | —     | —          | 0      | <b>0</b>      | 0.0    | <b>0.0</b>  | —          |
| (再掲)外来診療収益        | 121,555        | <b>122,157</b> | 76.5   | <b>76.0</b> | 0.5        | *      | *     | *      | *     | —          | —      | —        | —      | —     | —          | 78,182 | <b>75,577</b> | 88.5   | <b>87.1</b> | -3.3       |
| 2. 公費診療収益         | 1,066          | <b>1,130</b>   | 0.7    | <b>0.7</b>  | 6.0        | *      | *     | *      | *     | —          | —      | —        | —      | —     | —          | 1,955  | <b>3,173</b>  | 2.2    | <b>3.7</b>  | 62.3       |
| 3. その他の診療収益       | 2,964          | <b>3,497</b>   | 1.9    | <b>2.2</b>  | 18.0       | *      | *     | *      | *     | —          | —      | —        | —      | —     | —          | 5,113  | <b>5,035</b>  | 5.8    | <b>5.8</b>  | -1.5       |
| 4. その他の医療収益       | 4,950          | <b>5,399</b>   | 3.1    | <b>3.4</b>  | 9.1        | *      | *     | *      | *     | —          | —      | —        | —      | —     | —          | 1,279  | <b>1,042</b>  | 1.4    | <b>1.2</b>  | -18.5      |
| II 介護収益           | 28,441         | <b>28,631</b>  | 17.9   | <b>17.8</b> | 0.7        | *      | *     | *      | *     | —          | —      | —        | —      | —     | —          | 1,836  | <b>1,982</b>  | 2.1    | <b>2.3</b>  | 8.0        |
| 1. 施設サービス収益       | 7,476          | <b>7,822</b>   | 4.7    | <b>4.9</b>  | 4.6        | *      | *     | *      | *     | —          | —      | —        | —      | —     | —          | 0      | <b>0</b>      | 0.0    | <b>0.0</b>  | —          |
| 2. 居宅サービス収益       | 20,536         | <b>20,399</b>  | 12.9   | <b>12.7</b> | -0.7       | *      | *     | *      | *     | —          | —      | —        | —      | —     | —          | 1,698  | <b>1,826</b>  | 1.9    | <b>2.1</b>  | 7.5        |
| (再掲)短期入所療養介護分     | 0              | <b>0</b>       | 0.0    | <b>0.0</b>  | —          | *      | *     | *      | *     | —          | —      | —        | —      | —     | —          | 0      | <b>0</b>      | 0.0    | <b>0.0</b>  | —          |
| 3. その他の介護収益       | 429            | <b>409</b>     | 0.3    | <b>0.3</b>  | -4.7       | *      | *     | *      | *     | —          | —      | —        | —      | —     | —          | 138    | <b>156</b>    | 0.2    | <b>0.2</b>  | 13.0       |
| III 医療・介護費用       | 144,658        | <b>143,782</b> | 91.0   | <b>89.4</b> | -0.6       | *      | *     | *      | *     | —          | —      | —        | —      | —     | —          | 88,765 | <b>82,780</b> | 100.5  | <b>95.4</b> | -6.7       |
| 1. 給与費            | 80,517         | <b>80,170</b>  | 50.6   | <b>49.9</b> | -0.4       | *      | *     | *      | *     | —          | —      | —        | —      | —     | —          | 51,792 | <b>47,915</b> | 58.6   | <b>55.2</b> | -7.5       |
| 2. 医薬品費           | 17,845         | <b>18,627</b>  | 11.2   | <b>11.6</b> | 4.4        | *      | *     | *      | *     | —          | —      | —        | —      | —     | —          | 11,148 | <b>10,486</b> | 12.6   | <b>12.1</b> | -5.9       |
| 3. 材料費            | 4,289          | <b>4,046</b>   | 2.7    | <b>2.5</b>  | -5.7       | *      | *     | *      | *     | —          | —      | —        | —      | —     | —          | 2,591  | <b>2,281</b>  | 2.9    | <b>2.6</b>  | -12.0      |
| 4. 委託費            | 6,546          | <b>6,169</b>   | 4.1    | <b>3.8</b>  | -5.8       | *      | *     | *      | *     | —          | —      | —        | —      | —     | —          | 2,645  | <b>2,690</b>  | 3.0    | <b>3.1</b>  | 1.7        |
| 5. 減価償却費          | 8,011          | <b>8,136</b>   | 5.0    | <b>5.1</b>  | 1.6        | *      | *     | *      | *     | —          | —      | —        | —      | —     | —          | 3,964  | <b>3,211</b>  | 4.5    | <b>3.7</b>  | -19.0      |
| (再掲)建物減価償却費       | 2,565          | <b>2,545</b>   | 1.6    | <b>1.6</b>  | -0.8       | *      | *     | *      | *     | —          | —      | —        | —      | —     | —          | 1,010  | <b>989</b>    | 1.1    | <b>1.1</b>  | -2.1       |
| (再掲)医療機器減価償却費     | 2,389          | <b>2,634</b>   | 1.5    | <b>1.6</b>  | 10.3       | *      | *     | *      | *     | —          | —      | —        | —      | —     | —          | 2,367  | <b>1,643</b>  | 2.7    | <b>1.9</b>  | -30.6      |
| 6. その他の医療・介護費用    | 27,451         | <b>26,633</b>  | 17.3   | <b>16.6</b> | -3.0       | *      | *     | *      | *     | —          | —      | —        | —      | —     | —          | 16,625 | <b>16,198</b> | 18.8   | <b>18.7</b> | -2.6       |
| IV 損益差額(Ⅰ+Ⅱ-Ⅲ)    | 14,317         | <b>17,031</b>  | 9.0    | <b>10.6</b> | —          | *      | *     | *      | *     | —          | —      | —        | —      | —     | —          | -401   | <b>4,030</b>  | -0.5   | <b>4.6</b>  | —          |
| V 税金              | —              | —              | —      | —           | —          | —      | —     | —      | —     | —          | —      | —        | —      | —     | —          | —      | —             | —      | —           | —          |
| VI 税引後の総損益差額(Ⅳ-V) | —              | —              | —      | —           | —          | —      | —     | —      | —     | —          | —      | —        | —      | —     | —          | —      | —             | —      | —           | —          |
| 施設数               | 15             | <b>15</b>      | —      | —           | —          | *      | *     | —      | —     | —          | 0      | <b>0</b> | —      | —     | —          | 6      | <b>6</b>      | —      | —           | —          |

## 一般診療所(全体) (集計2)

(1施設当たり損益)

|                   | 入院診療収益なし(参考)有床 |                |        |              |            |         |                |        |              |            |         |                |        |              |            |         |                |        |              |            |
|-------------------|----------------|----------------|--------|--------------|------------|---------|----------------|--------|--------------|------------|---------|----------------|--------|--------------|------------|---------|----------------|--------|--------------|------------|
|                   | 整形外科           |                |        |              |            | 産婦人科    |                |        |              |            | 眼科      |                |        |              |            | 耳鼻咽喉科   |                |        |              |            |
|                   | 金額             |                | 構成比率   |              | 金額の<br>伸び率 | 金額      |                | 構成比率   |              | 金額の<br>伸び率 | 金額      |                | 構成比率   |              | 金額の<br>伸び率 | 金額      |                | 構成比率   |              | 金額の<br>伸び率 |
|                   | 前々年(度)         | 前年(度)          | 前々年(度) | 前年(度)        |            | 前々年(度)  | 前年(度)          | 前々年(度) | 前年(度)        |            | 前々年(度)  | 前年(度)          | 前々年(度) | 前年(度)        |            | 前々年(度)  | 前年(度)          | 前々年(度) | 前年(度)        |            |
|                   | 千円             | 千円             | %      | %            | %          | 千円      | 千円             | %      | %            | %          | 千円      | 千円             | %      | %            | %          | 千円      | 千円             | %      | %            | %          |
| I 医療収益            | 194,413        | <b>185,349</b> | 100.0  | <b>100.0</b> | -4.7       | 113,997 | <b>115,188</b> | 100.0  | <b>100.0</b> | 1.0        | 171,254 | <b>169,771</b> | 100.0  | <b>100.0</b> | -0.9       | 122,712 | <b>121,826</b> | 100.0  | <b>100.0</b> | -0.7       |
| 1. 保険診療収益         | 155,368        | <b>152,786</b> | 79.9   | <b>82.4</b>  | -1.7       | 80,814  | <b>81,409</b>  | 70.9   | <b>70.7</b>  | 0.7        | 168,802 | <b>167,035</b> | 98.6   | <b>98.4</b>  | -1.0       | 119,352 | <b>118,095</b> | 97.3   | <b>96.9</b>  | -1.1       |
| (再掲)入院診療収益        | 382            | <b>0</b>       | 0.2    | <b>0.0</b>   | -100.0     | 0       | <b>0</b>       | 0.0    | <b>0.0</b>   | —          | 0       | <b>0</b>       | 0.0    | <b>0.0</b>   | —          | 0       | <b>0</b>       | 0.0    | <b>0.0</b>   | —          |
| (再掲)外来診療収益        | 154,987        | <b>152,786</b> | 79.7   | <b>82.4</b>  | -1.4       | 80,814  | <b>81,409</b>  | 70.9   | <b>70.7</b>  | 0.7        | 168,802 | <b>167,035</b> | 98.6   | <b>98.4</b>  | -1.0       | 119,352 | <b>118,095</b> | 97.3   | <b>96.9</b>  | -1.1       |
| 2. 公害等診療収益        | 13,733         | <b>11,162</b>  | 7.1    | <b>6.0</b>   | -18.7      | 2       | <b>3</b>       | 0.0    | <b>0.0</b>   | 50.0       | 115     | <b>156</b>     | 0.1    | <b>0.1</b>   | 35.7       | 43      | <b>0</b>       | 0.0    | <b>0.0</b>   | -100.0     |
| 3. その他の診療収益       | 12,708         | <b>13,170</b>  | 6.5    | <b>7.1</b>   | 3.6        | 30,674  | <b>30,292</b>  | 26.9   | <b>26.3</b>  | -1.2       | 705     | <b>843</b>     | 0.4    | <b>0.5</b>   | 19.6       | 1,328   | <b>1,569</b>   | 1.1    | <b>1.3</b>   | 18.1       |
| 4. その他の医療収益       | 12,603         | <b>8,231</b>   | 6.5    | <b>4.4</b>   | -34.7      | 2,507   | <b>3,485</b>   | 2.2    | <b>3.0</b>   | 39.0       | 1,633   | <b>1,737</b>   | 1.0    | <b>1.0</b>   | 6.4        | 1,988   | <b>2,162</b>   | 1.6    | <b>1.8</b>   | 8.8        |
| II 介護収益           | 0              | <b>0</b>       | 0.0    | <b>0.0</b>   | —          | 0       | <b>0</b>       | 0.0    | <b>0.0</b>   | —          | 0       | <b>0</b>       | 0.0    | <b>0.0</b>   | —          | 0       | <b>0</b>       | 0.0    | <b>0.0</b>   | —          |
| 1. 施設サービス収益       | 0              | <b>0</b>       | 0.0    | <b>0.0</b>   | —          | 0       | <b>0</b>       | 0.0    | <b>0.0</b>   | —          | 0       | <b>0</b>       | 0.0    | <b>0.0</b>   | —          | 0       | <b>0</b>       | 0.0    | <b>0.0</b>   | —          |
| 2. 居宅サービス収益       | 0              | <b>0</b>       | 0.0    | <b>0.0</b>   | —          | 0       | <b>0</b>       | 0.0    | <b>0.0</b>   | —          | 0       | <b>0</b>       | 0.0    | <b>0.0</b>   | —          | 0       | <b>0</b>       | 0.0    | <b>0.0</b>   | —          |
| (再掲)短期入所療養介護分     | 0              | <b>0</b>       | 0.0    | <b>0.0</b>   | —          | 0       | <b>0</b>       | 0.0    | <b>0.0</b>   | —          | 0       | <b>0</b>       | 0.0    | <b>0.0</b>   | —          | 0       | <b>0</b>       | 0.0    | <b>0.0</b>   | —          |
| 3. その他の介護収益       | 0              | <b>0</b>       | 0.0    | <b>0.0</b>   | —          | 0       | <b>0</b>       | 0.0    | <b>0.0</b>   | —          | 0       | <b>0</b>       | 0.0    | <b>0.0</b>   | —          | 0       | <b>0</b>       | 0.0    | <b>0.0</b>   | —          |
| III 医療・介護費用       | 178,920        | <b>174,413</b> | 92.0   | <b>94.1</b>  | -2.5       | 97,618  | <b>99,491</b>  | 85.6   | <b>86.4</b>  | 1.9        | 150,848 | <b>148,487</b> | 88.1   | <b>87.5</b>  | -1.6       | 96,693  | <b>97,135</b>  | 78.8   | <b>79.7</b>  | 0.5        |
| 1. 給与費            | 103,377        | <b>99,093</b>  | 53.2   | <b>53.5</b>  | -4.1       | 49,154  | <b>51,079</b>  | 43.1   | <b>44.3</b>  | 3.9        | 76,306  | <b>75,069</b>  | 44.6   | <b>44.2</b>  | -1.6       | 43,834  | <b>45,161</b>  | 35.7   | <b>37.1</b>  | 3.0        |
| 2. 医薬品費           | 22,676         | <b>22,257</b>  | 11.7   | <b>12.0</b>  | -1.8       | 11,820  | <b>12,584</b>  | 10.4   | <b>10.9</b>  | 6.5        | 17,242  | <b>16,300</b>  | 10.1   | <b>9.6</b>   | -5.5       | 26,467  | <b>26,689</b>  | 21.6   | <b>21.9</b>  | 0.8        |
| 3. 材料費            | 3,211          | <b>5,088</b>   | 1.7    | <b>2.7</b>   | 58.5       | 2,642   | <b>2,718</b>   | 2.3    | <b>2.4</b>   | 2.9        | 11,359  | <b>11,752</b>  | 6.6    | <b>6.9</b>   | 3.5        | 2,059   | <b>2,400</b>   | 1.7    | <b>2.0</b>   | 16.6       |
| 4. 委託費            | 7,449          | <b>7,481</b>   | 3.8    | <b>4.0</b>   | 0.4        | 5,616   | <b>5,698</b>   | 4.9    | <b>4.9</b>   | 1.5        | 2,351   | <b>2,644</b>   | 1.4    | <b>1.6</b>   | 12.5       | 1,627   | <b>1,689</b>   | 1.3    | <b>1.4</b>   | 3.8        |
| 5. 減価償却費          | 8,738          | <b>8,119</b>   | 4.5    | <b>4.4</b>   | -7.1       | 5,594   | <b>4,843</b>   | 4.9    | <b>4.2</b>   | -13.4      | 6,825   | <b>6,388</b>   | 4.0    | <b>3.8</b>   | -6.4       | 4,052   | <b>3,621</b>   | 3.3    | <b>3.0</b>   | -10.6      |
| (再掲)建物減価償却費       | 1,154          | <b>1,062</b>   | 0.6    | <b>0.6</b>   | -8.0       | 1,493   | <b>1,295</b>   | 1.3    | <b>1.1</b>   | -13.3      | 786     | <b>727</b>     | 0.5    | <b>0.4</b>   | -7.5       | 913     | <b>913</b>     | 0.7    | <b>0.7</b>   | 0.0        |
| (再掲)医療機器減価償却費     | 4,991          | <b>4,338</b>   | 2.6    | <b>2.3</b>   | -13.1      | 1,874   | <b>1,653</b>   | 1.6    | <b>1.4</b>   | -11.8      | 3,591   | <b>3,778</b>   | 2.1    | <b>2.2</b>   | 5.2        | 1,740   | <b>1,481</b>   | 1.4    | <b>1.2</b>   | -14.9      |
| 6. その他の医療・介護費用    | 33,468         | <b>32,375</b>  | 17.2   | <b>17.5</b>  | -3.3       | 22,791  | <b>22,570</b>  | 20.0   | <b>19.6</b>  | -1.0       | 36,764  | <b>36,335</b>  | 21.5   | <b>21.4</b>  | -1.2       | 18,654  | <b>17,576</b>  | 15.2   | <b>14.4</b>  | -5.8       |
| IV 損益差額(Ⅰ+Ⅱ-Ⅲ)    | 15,494         | <b>10,936</b>  | 8.0    | <b>5.9</b>   | —          | 16,379  | <b>15,697</b>  | 14.4   | <b>13.6</b>  | —          | 20,406  | <b>21,284</b>  | 11.9   | <b>12.5</b>  | —          | 26,019  | <b>24,691</b>  | 21.2   | <b>20.3</b>  | —          |
| V 税金              | —              | —              | —      | —            | —          | —       | —              | —      | —            | —          | —       | —              | —      | —            | —          | —       | —              | —      | —            | —          |
| VI 税引後の総損益差額(Ⅳ-V) | —              | —              | —      | —            | —          | —       | —              | —      | —            | —          | —       | —              | —      | —            | —          | —       | —              | —      | —            | —          |
| 施設数               | 6              | <b>6</b>       | —      | —            | —          | 11      | <b>11</b>      | —      | —            | —          | 9       | <b>9</b>       | —      | —            | —          | 5       | <b>5</b>       | —      | —            | —          |

一般診療所(全体) (集計2)

(1施設当たり損益)

|                   | 入院診療収益なし(参考)有床 |       |        |       |            |        |       |        |       |            |         |                |        |             |            |
|-------------------|----------------|-------|--------|-------|------------|--------|-------|--------|-------|------------|---------|----------------|--------|-------------|------------|
|                   | 皮膚科            |       |        |       |            | その他    |       |        |       |            | 全体      |                |        |             |            |
|                   | 金額             |       | 構成比率   |       | 金額の<br>伸び率 | 金額     |       | 構成比率   |       | 金額の<br>伸び率 | 金額      |                | 構成比率   |             | 金額の<br>伸び率 |
|                   | 前々年(度)         | 前年(度) | 前々年(度) | 前年(度) |            | 前々年(度) | 前年(度) | 前々年(度) | 前年(度) |            | 前々年(度)  | 前年(度)          | 前々年(度) | 前年(度)       |            |
|                   | 千円             | 千円    | %      | %     | %          | 千円     | 千円    | %      | %     | %          | 千円      | 千円             | %      | %           | %          |
| I 医業収益            | —              | —     | —      | —     | —          | —      | —     | —      | —     | —          | 134,672 | <b>133,914</b> | 94.2   | <b>94.1</b> | -0.6       |
| 1. 保険診療収益         | —              | —     | —      | —     | —          | —      | —     | —      | —     | —          | 118,664 | <b>117,917</b> | 83.0   | <b>82.9</b> | -0.6       |
| (再掲)入院診療収益        | —              | —     | —      | —     | —          | —      | —     | —      | —     | —          | 43      | <b>0</b>       | 0.0    | <b>0.0</b>  | -100.0     |
| (再掲)外来診療収益        | —              | —     | —      | —     | —          | —      | —     | —      | —     | —          | 118,621 | <b>117,917</b> | 83.0   | <b>82.9</b> | -0.6       |
| 2. 公害等診療収益        | —              | —     | —      | —     | —          | —      | —     | —      | —     | —          | 2,102   | <b>1,970</b>   | 1.5    | <b>1.4</b>  | -6.3       |
| 3. その他の診療収益       | —              | —     | —      | —     | —          | —      | —     | —      | —     | —          | 9,612   | <b>9,756</b>   | 6.7    | <b>6.9</b>  | 1.5        |
| 4. その他の医業収益       | —              | —     | —      | —     | —          | —      | —     | —      | —     | —          | 4,295   | <b>4,271</b>   | 3.0    | <b>3.0</b>  | -0.6       |
| II 介護収益           | —              | —     | —      | —     | —          | —      | —     | —      | —     | —          | 8,257   | <b>8,327</b>   | 5.8    | <b>5.9</b>  | 0.8        |
| 1. 施設サービス収益       | —              | —     | —      | —     | —          | —      | —     | —      | —     | —          | 2,116   | <b>2,214</b>   | 1.5    | <b>1.6</b>  | 4.6        |
| 2. 居宅サービス収益       | —              | —     | —      | —     | —          | —      | —     | —      | —     | —          | 6,004   | <b>5,980</b>   | 4.2    | <b>4.2</b>  | -0.4       |
| (再掲)短期入所療養介護分     | —              | —     | —      | —     | —          | —      | —     | —      | —     | —          | 0       | <b>0</b>       | 0.0    | <b>0.0</b>  | —          |
| 3. その他の介護収益       | —              | —     | —      | —     | —          | —      | —     | —      | —     | —          | 137     | <b>134</b>     | 0.1    | <b>0.1</b>  | -2.2       |
| III 医業・介護費用       | —              | —     | —      | —     | —          | —      | —     | —      | —     | —          | 127,756 | <b>126,421</b> | 89.4   | <b>88.9</b> | -1.0       |
| 1. 給与費            | —              | —     | —      | —     | —          | —      | —     | —      | —     | —          | 68,606  | <b>67,914</b>  | 48.0   | <b>47.7</b> | -1.0       |
| 2. 医薬品費           | —              | —     | —      | —     | —          | —      | —     | —      | —     | —          | 16,944  | <b>17,135</b>  | 11.9   | <b>12.0</b> | 1.1        |
| 3. 材料費            | —              | —     | —      | —     | —          | —      | —     | —      | —     | —          | 4,557   | <b>4,777</b>   | 3.2    | <b>3.4</b>  | 4.8        |
| 4. 委託費            | —              | —     | —      | —     | —          | —      | —     | —      | —     | —          | 4,755   | <b>4,733</b>   | 3.3    | <b>3.3</b>  | -0.5       |
| 5. 減価償却費          | —              | —     | —      | —     | —          | —      | —     | —      | —     | —          | 6,445   | <b>6,066</b>   | 4.5    | <b>4.3</b>  | -5.9       |
| (再掲)建物減価償却費       | —              | —     | —      | —     | —          | —      | —     | —      | —     | —          | 1,502   | <b>1,432</b>   | 1.1    | <b>1.0</b>  | -4.7       |
| (再掲)医療機器減価償却費     | —              | —     | —      | —     | —          | —      | —     | —      | —     | —          | 2,675   | <b>2,550</b>   | 1.9    | <b>1.8</b>  | -4.7       |
| 6. その他の医業・介護費用    | —              | —     | —      | —     | —          | —      | —     | —      | —     | —          | 26,449  | <b>25,795</b>  | 18.5   | <b>18.1</b> | -2.5       |
| IV 損益差額(Ⅰ＋Ⅱ－Ⅲ)    | —              | —     | —      | —     | —          | —      | —     | —      | —     | —          | 15,173  | <b>15,821</b>  | 10.6   | <b>11.1</b> | —          |
| V 税金              | —              | —     | —      | —     | —          | —      | —     | —      | —     | —          | —       | —              | —      | —           | —          |
| VI 税引後の総損益差額(Ⅳ－Ⅴ) | —              | —     | —      | —     | —          | —      | —     | —      | —     | —          | —       | —              | —      | —           | —          |
| 施設数               | 0              | 0     | —      | —     | —          | 0      | 0     | —      | —     | —          | 53      | 53             | —      | —           | —          |

## 一般診療所(全体) (集計2)

(1施設当たり損益)

|                   | 全体      |                |        |             |            |        |               |        |              |            |        |               |        |              |            |         |                |        |             |            |
|-------------------|---------|----------------|--------|-------------|------------|--------|---------------|--------|--------------|------------|--------|---------------|--------|--------------|------------|---------|----------------|--------|-------------|------------|
|                   | 内科      |                |        |             |            | 小児科    |               |        |              |            | 精神科    |               |        |              |            | 外科      |                |        |             |            |
|                   | 金額      |                | 構成比率   |             | 金額の<br>伸び率 | 金額     |               | 構成比率   |              | 金額の<br>伸び率 | 金額     |               | 構成比率   |              | 金額の<br>伸び率 | 金額      |                | 構成比率   |             | 金額の<br>伸び率 |
|                   | 前々年(度)  | 前年(度)          | 前々年(度) | 前年(度)       |            | 前々年(度) | 前年(度)         | 前々年(度) | 前年(度)        |            | 前々年(度) | 前年(度)         | 前々年(度) | 前年(度)        |            | 前々年(度)  | 前年(度)          | 前々年(度) | 前年(度)       |            |
|                   | 千円      | 千円             | %      | %           | %          | 千円     | 千円            | %      | %            | %          | 千円     | 千円            | %      | %            | %          | 千円      | 千円             | %      | %           | %          |
| I 医業収益            | 126,247 | <b>127,984</b> | 97.0   | <b>97.0</b> | 1.4        | 96,307 | <b>99,160</b> | 100.0  | <b>100.0</b> | 3.0        | 90,353 | <b>92,060</b> | 100.0  | <b>100.0</b> | 1.9        | 135,230 | <b>135,448</b> | 98.1   | <b>98.1</b> | 0.2        |
| 1. 保険診療収益         | 116,070 | <b>116,989</b> | 89.2   | <b>88.6</b> | 0.8        | 78,746 | <b>76,760</b> | 81.8   | <b>77.4</b>  | -2.5       | 87,295 | <b>89,389</b> | 96.6   | <b>97.1</b>  | 2.4        | 118,464 | <b>118,644</b> | 86.0   | <b>85.9</b> | 0.2        |
| (再掲)入院診療収益        | 2,939   | <b>3,165</b>   | 2.3    | <b>2.4</b>  | 7.7        | 425    | <b>423</b>    | 0.4    | <b>0.4</b>   | -0.5       | 3,757  | <b>3,997</b>  | 4.2    | <b>4.3</b>   | 6.4        | 14,599  | <b>14,767</b>  | 10.6   | <b>10.7</b> | 1.2        |
| (再掲)外来診療収益        | 113,131 | <b>113,824</b> | 86.9   | <b>86.2</b> | 0.6        | 78,320 | <b>76,337</b> | 81.3   | <b>77.0</b>  | -2.5       | 83,538 | <b>85,392</b> | 92.5   | <b>92.8</b>  | 2.2        | 103,865 | <b>103,877</b> | 75.4   | <b>75.2</b> | 0.0        |
| 2. 公害等診療収益        | 362     | <b>345</b>     | 0.3    | <b>0.3</b>  | -4.7       | 27     | <b>28</b>     | 0.0    | <b>0.0</b>   | 3.7        | 29     | <b>33</b>     | 0.0    | <b>0.0</b>   | 13.8       | 3,023   | <b>2,931</b>   | 2.2    | <b>2.1</b>  | -3.0       |
| 3. その他の診療収益       | 4,517   | <b>5,054</b>   | 3.5    | <b>3.8</b>  | 11.9       | 10,473 | <b>13,609</b> | 10.9   | <b>13.7</b>  | 29.9       | 1,744  | <b>1,563</b>  | 1.9    | <b>1.7</b>   | -10.4      | 8,738   | <b>8,837</b>   | 6.3    | <b>6.4</b>  | 1.1        |
| 4. その他の医業収益       | 5,299   | <b>5,595</b>   | 4.1    | <b>4.2</b>  | 5.6        | 7,061  | <b>8,763</b>  | 7.3    | <b>8.8</b>   | 24.1       | 1,286  | <b>1,074</b>  | 1.4    | <b>1.2</b>   | -16.5      | 5,005   | <b>5,036</b>   | 3.6    | <b>3.6</b>  | 0.6        |
| II 介護収益           | 3,888   | <b>4,022</b>   | 3.0    | <b>3.0</b>  | 3.4        | 1      | <b>0</b>      | 0.0    | <b>0.0</b>   | -100.0     | 0      | <b>0</b>      | 0.0    | <b>0.0</b>   | —          | 2,593   | <b>2,684</b>   | 1.9    | <b>1.9</b>  | 3.5        |
| 1. 施設サービス収益       | 936     | <b>980</b>     | 0.7    | <b>0.7</b>  | 4.7        | 0      | <b>0</b>      | 0.0    | <b>0.0</b>   | —          | 0      | <b>0</b>      | 0.0    | <b>0.0</b>   | —          | 1,430   | <b>1,325</b>   | 1.0    | <b>1.0</b>  | -7.3       |
| 2. 居宅サービス収益       | 2,704   | <b>2,794</b>   | 2.1    | <b>2.1</b>  | 3.3        | 0      | <b>0</b>      | 0.0    | <b>0.0</b>   | —          | 0      | <b>0</b>      | 0.0    | <b>0.0</b>   | —          | 439     | <b>538</b>     | 0.3    | <b>0.4</b>  | 22.6       |
| (再掲)短期入所療養介護分     | 19      | <b>19</b>      | 0.0    | <b>0.0</b>  | 0.0        | 0      | <b>0</b>      | 0.0    | <b>0.0</b>   | —          | 0      | <b>0</b>      | 0.0    | <b>0.0</b>   | —          | 0       | <b>55</b>      | 0.0    | <b>0.0</b>  | —          |
| 3. その他の介護収益       | 248     | <b>247</b>     | 0.2    | <b>0.2</b>  | -0.4       | 1      | <b>0</b>      | 0.0    | <b>0.0</b>   | -100.0     | 0      | <b>0</b>      | 0.0    | <b>0.0</b>   | —          | 724     | <b>821</b>     | 0.5    | <b>0.6</b>  | 13.4       |
| III 医業・介護費用       | 117,000 | <b>117,575</b> | 89.9   | <b>89.1</b> | 0.5        | 81,256 | <b>83,062</b> | 84.4   | <b>83.8</b>  | 2.2        | 78,337 | <b>80,451</b> | 86.7   | <b>87.4</b>  | 2.7        | 126,799 | <b>126,485</b> | 92.0   | <b>91.6</b> | -0.2       |
| 1. 給与費            | 54,343  | <b>55,125</b>  | 41.8   | <b>41.8</b> | 1.4        | 42,679 | <b>42,954</b> | 44.3   | <b>43.3</b>  | 0.6        | 45,901 | <b>47,708</b> | 50.8   | <b>51.8</b>  | 3.9        | 57,637  | <b>57,941</b>  | 41.8   | <b>41.9</b> | 0.5        |
| 2. 医薬品費           | 25,321  | <b>25,326</b>  | 19.5   | <b>19.2</b> | 0.0        | 13,940 | <b>15,640</b> | 14.5   | <b>15.8</b>  | 12.2       | 5,487  | <b>6,531</b>  | 6.1    | <b>7.1</b>   | 19.0       | 26,920  | <b>26,862</b>  | 19.5   | <b>19.4</b> | -0.2       |
| 3. 材料費            | 4,560   | <b>4,497</b>   | 3.5    | <b>3.4</b>  | -1.4       | 1,467  | <b>1,423</b>  | 1.5    | <b>1.4</b>   | -3.0       | 1,482  | <b>1,609</b>  | 1.6    | <b>1.7</b>   | 8.6        | 3,886   | <b>3,809</b>   | 2.8    | <b>2.8</b>  | -2.0       |
| 4. 委託費            | 4,835   | <b>4,854</b>   | 3.7    | <b>3.7</b>  | 0.4        | 2,912  | <b>2,970</b>  | 3.0    | <b>3.0</b>   | 2.0        | 2,173  | <b>2,261</b>  | 2.4    | <b>2.5</b>   | 4.0        | 5,250   | <b>5,142</b>   | 3.8    | <b>3.7</b>  | -2.1       |
| 5. 減価償却費          | 4,616   | <b>4,655</b>   | 3.5    | <b>3.5</b>  | 0.8        | 2,913  | <b>2,652</b>  | 3.0    | <b>2.7</b>   | -9.0       | 3,042  | <b>2,875</b>  | 3.4    | <b>3.1</b>   | -5.5       | 5,944   | <b>5,493</b>   | 4.3    | <b>4.0</b>  | -7.6       |
| (再掲)建物減価償却費       | 1,240   | <b>1,190</b>   | 1.0    | <b>0.9</b>  | -4.0       | 709    | <b>703</b>    | 0.7    | <b>0.7</b>   | -0.8       | 1,177  | <b>1,173</b>  | 1.3    | <b>1.3</b>   | -0.3       | 1,294   | <b>1,201</b>   | 0.9    | <b>0.9</b>  | -7.2       |
| (再掲)医療機器減価償却費     | 1,584   | <b>1,659</b>   | 1.2    | <b>1.3</b>  | 4.7        | 718    | <b>641</b>    | 0.7    | <b>0.6</b>   | -10.7      | 231    | <b>323</b>    | 0.3    | <b>0.4</b>   | 39.8       | 2,777   | <b>2,345</b>   | 2.0    | <b>1.7</b>  | -15.6      |
| 6. その他の医業・介護費用    | 23,325  | <b>23,119</b>  | 17.9   | <b>17.5</b> | -0.9       | 17,345 | <b>17,423</b> | 18.0   | <b>17.6</b>  | 0.4        | 20,252 | <b>19,468</b> | 22.4   | <b>21.1</b>  | -3.9       | 27,161  | <b>27,238</b>  | 19.7   | <b>19.7</b> | 0.3        |
| IV 損益差額(Ⅰ＋Ⅱ－Ⅲ)    | 13,136  | <b>14,430</b>  | 10.1   | <b>10.9</b> | —          | 15,051 | <b>16,098</b> | 15.6   | <b>16.2</b>  | —          | 12,016 | <b>11,609</b> | 13.3   | <b>12.6</b>  | —          | 11,023  | <b>11,647</b>  | 8.0    | <b>8.4</b>  | —          |
| V 税金              | —       | —              | —      | —           | —          | —      | —             | —      | —            | —          | —      | —             | —      | —            | —          | —       | —              | —      | —           | —          |
| VI 税引後の総損益差額(Ⅳ－Ⅴ) | —       | —              | —      | —           | —          | —      | —             | —      | —            | —          | —      | —             | —      | —            | —          | —       | —              | —      | —           | —          |
| 施設数               | 659     | <b>659</b>     | —      | —           | —          | 93     | <b>93</b>     | —      | —            | —          | 23     | <b>23</b>     | —      | —            | —          | 82      | <b>82</b>      | —      | —           | —          |

## 一般診療所(全体) (集計2)

(1施設当たり損益)

|                   | 全体      |         |        |       |            |         |         |        |       |            |         |         |        |       |            |        |        |        |       |            |
|-------------------|---------|---------|--------|-------|------------|---------|---------|--------|-------|------------|---------|---------|--------|-------|------------|--------|--------|--------|-------|------------|
|                   | 整形外科    |         |        |       |            | 産婦人科    |         |        |       |            | 眼科      |         |        |       |            | 耳鼻咽喉科  |        |        |       |            |
|                   | 金額      |         | 構成比率   |       | 金額の<br>伸び率 | 金額      |         | 構成比率   |       | 金額の<br>伸び率 | 金額      |         | 構成比率   |       | 金額の<br>伸び率 | 金額     |        | 構成比率   |       | 金額の<br>伸び率 |
|                   | 前々年(度)  | 前年(度)   | 前々年(度) | 前年(度) |            | 前々年(度)  | 前年(度)   | 前々年(度) | 前年(度) |            | 前々年(度)  | 前年(度)   | 前々年(度) | 前年(度) |            | 前々年(度) | 前年(度)  | 前々年(度) | 前年(度) |            |
|                   | 千円      | 千円      | %      | %     | %          | 千円      | 千円      | %      | %     | %          | 千円      | 千円      | %      | %     | %          | 千円     | 千円     | %      | %     | %          |
| I 医業収益            | 152,654 | 153,272 | 98.1   | 98.1  | 0.4        | 191,024 | 200,925 | 100.0  | 100.0 | 5.2        | 134,699 | 133,663 | 100.0  | 100.0 | -0.8       | 84,615 | 85,421 | 100.0  | 100.0 | 1.0        |
| 1. 保険診療収益         | 129,658 | 129,473 | 83.3   | 82.8  | -0.1       | 83,556  | 84,748  | 43.7   | 42.2  | 1.4        | 131,944 | 130,554 | 98.0   | 97.7  | -1.1       | 82,908 | 83,619 | 98.0   | 97.9  | 0.9        |
| (再掲)入院診療収益        | 10,919  | 11,231  | 7.0    | 7.2   | 2.9        | 19,414  | 20,141  | 10.2   | 10.0  | 3.7        | 3,036   | 3,103   | 2.3    | 2.3   | 2.2        | 149    | 43     | 0.2    | 0.1   | -71.1      |
| (再掲)外来診療収益        | 118,738 | 118,242 | 76.3   | 75.7  | -0.4       | 64,142  | 64,607  | 33.6   | 32.2  | 0.7        | 128,907 | 127,452 | 95.7   | 95.4  | -1.1       | 82,758 | 83,576 | 97.8   | 97.8  | 1.0        |
| 2. 公害等診療収益        | 12,939  | 13,299  | 8.3    | 8.5   | 2.8        | 13      | 13      | 0.0    | 0.0   | 0.0        | 164     | 141     | 0.1    | 0.1   | -14.0      | 9      | 8      | 0.0    | 0.0   | -11.1      |
| 3. その他の診療収益       | 7,074   | 7,335   | 4.5    | 4.7   | 3.7        | 95,868  | 102,241 | 50.2   | 50.9  | 6.6        | 904     | 1,150   | 0.7    | 0.9   | 27.2       | 988    | 1,075  | 1.2    | 1.3   | 8.8        |
| 4. その他の医業収益       | 2,984   | 3,166   | 1.9    | 2.0   | 6.1        | 11,587  | 13,922  | 6.1    | 6.9   | 20.2       | 1,688   | 1,818   | 1.3    | 1.4   | 7.7        | 710    | 719    | 0.8    | 0.8   | 1.3        |
| II 介護収益           | 2,911   | 3,020   | 1.9    | 1.9   | 3.7        | 0       | 0       | 0.0    | 0.0   | —          | 0       | 0       | 0.0    | 0.0   | —          | 0      | 0      | 0.0    | 0.0   | —          |
| 1. 施設サービス収益       | 601     | 610     | 0.4    | 0.4   | 1.5        | 0       | 0       | 0.0    | 0.0   | —          | 0       | 0       | 0.0    | 0.0   | —          | 0      | 0      | 0.0    | 0.0   | —          |
| 2. 居宅サービス収益       | 2,270   | 2,358   | 1.5    | 1.5   | 3.9        | 0       | 0       | 0.0    | 0.0   | —          | 0       | 0       | 0.0    | 0.0   | —          | 0      | 0      | 0.0    | 0.0   | —          |
| (再掲)短期入所療養介護分     | 0       | 0       | 0.0    | 0.0   | —          | 0       | 0       | 0.0    | 0.0   | —          | 0       | 0       | 0.0    | 0.0   | —          | 0      | 0      | 0.0    | 0.0   | —          |
| 3. その他の介護収益       | 41      | 52      | 0.0    | 0.0   | 26.8       | 0       | 0       | 0.0    | 0.0   | —          | 0       | 0       | 0.0    | 0.0   | —          | 0      | 0      | 0.0    | 0.0   | —          |
| III 医業・介護費用       | 137,947 | 139,732 | 88.7   | 89.4  | 1.3        | 169,700 | 175,088 | 88.8   | 87.1  | 3.2        | 113,859 | 112,864 | 84.5   | 84.4  | -0.9       | 71,201 | 71,795 | 84.1   | 84.0  | 0.8        |
| 1. 給与費            | 71,988  | 73,964  | 46.3   | 47.3  | 2.7        | 90,459  | 93,733  | 47.4   | 46.7  | 3.6        | 62,626  | 62,422  | 46.5   | 46.7  | -0.3       | 39,465 | 40,572 | 46.6   | 47.5  | 2.8        |
| 2. 医薬品費           | 21,584  | 21,339  | 13.9   | 13.7  | -1.1       | 14,097  | 14,458  | 7.4    | 7.2   | 2.6        | 9,861   | 9,620   | 7.3    | 7.2   | -2.4       | 8,055  | 7,565  | 9.5    | 8.9   | -6.1       |
| 3. 材料費            | 4,663   | 4,484   | 3.0    | 2.9   | -3.8       | 7,638   | 7,772   | 4.0    | 3.9   | 1.8        | 4,560   | 4,780   | 3.4    | 3.6   | 4.8        | 1,081  | 1,024  | 1.3    | 1.2   | -5.3       |
| 4. 委託費            | 5,288   | 5,291   | 3.4    | 3.4   | 0.1        | 8,143   | 8,836   | 4.3    | 4.4   | 8.5        | 3,799   | 3,737   | 2.8    | 2.8   | -1.6       | 2,059  | 1,955  | 2.4    | 2.3   | -5.1       |
| 5. 減価償却費          | 5,891   | 6,041   | 3.8    | 3.9   | 2.5        | 6,724   | 6,708   | 3.5    | 3.3   | -0.2       | 4,339   | 4,335   | 3.2    | 3.2   | -0.1       | 3,129  | 3,091  | 3.7    | 3.6   | -1.2       |
| (再掲)建物減価償却費       | 1,426   | 1,404   | 0.9    | 0.9   | -1.5       | 1,982   | 1,934   | 1.0    | 1.0   | -2.4       | 773     | 711     | 0.6    | 0.5   | -8.0       | 733    | 724    | 0.9    | 0.8   | -1.2       |
| (再掲)医療機器減価償却費     | 2,299   | 2,192   | 1.5    | 1.4   | -4.7       | 1,743   | 1,982   | 0.9    | 1.0   | 13.7       | 2,300   | 2,349   | 1.7    | 1.8   | 2.1        | 1,022  | 871    | 1.2    | 1.0   | -14.8      |
| 6. その他の医業・介護費用    | 28,533  | 28,614  | 18.3   | 18.3  | 0.3        | 42,639  | 43,582  | 22.3   | 21.7  | 2.2        | 28,674  | 27,970  | 21.3   | 20.9  | -2.5       | 17,411 | 17,588 | 20.6   | 20.6  | 1.0        |
| IV 損益差額(Ⅰ+Ⅱ-Ⅲ)    | 17,619  | 16,561  | 11.3   | 10.6  | —          | 21,324  | 25,837  | 11.2   | 12.9  | —          | 20,840  | 20,799  | 15.5   | 15.6  | —          | 13,415 | 13,626 | 15.9   | 16.0  | —          |
| V 税金              | —       | —       | —      | —     | —          | —       | —       | —      | —     | —          | —       | —       | —      | —     | —          | —      | —      | —      | —     | —          |
| VI 税引後の総損益差額(Ⅳ-V) | —       | —       | —      | —     | —          | —       | —       | —      | —     | —          | —       | —       | —      | —     | —          | —      | —      | —      | —     | —          |
| 施設数               | 129     | 129     | —      | —     | —          | 49      | 49      | —      | —     | —          | 108     | 108     | —      | —     | —          | 91     | 91     | —      | —     | —          |

## 一般診療所(全体) (集計2)

(1施設当たり損益)

|                   | 全体     |               |        |              |            |         |                |        |              |            |         |                |        |             |            |
|-------------------|--------|---------------|--------|--------------|------------|---------|----------------|--------|--------------|------------|---------|----------------|--------|-------------|------------|
|                   | 皮膚科    |               |        |              |            | その他     |                |        |              |            | 全体      |                |        |             |            |
|                   | 金額     |               | 構成比率   |              | 金額の<br>伸び率 | 金額      |                | 構成比率   |              | 金額の<br>伸び率 | 金額      |                | 構成比率   |             | 金額の<br>伸び率 |
|                   | 前々年(度) | 前年(度)         | 前々年(度) | 前年(度)        |            | 前々年(度)  | 前年(度)          | 前々年(度) | 前年(度)        |            | 前々年(度)  | 前年(度)          | 前々年(度) | 前年(度)       |            |
|                   | 千円     | 千円            | %      | %            | %          | 千円      | 千円             | %      | %            | %          | 千円      | 千円             | %      | %           | %          |
| I 医業収益            | 89,364 | <b>89,956</b> | 100.0  | <b>100.0</b> | 0.7        | 201,241 | <b>206,312</b> | 100.0  | <b>100.0</b> | 2.5        | 127,119 | <b>128,784</b> | 98.2   | <b>98.2</b> | 1.3        |
| 1. 保険診療収益         | 83,481 | <b>84,071</b> | 93.4   | <b>93.5</b>  | 0.7        | 190,697 | <b>194,664</b> | 94.8   | <b>94.4</b>  | 2.1        | 112,798 | <b>113,276</b> | 87.1   | <b>86.3</b> | 0.4        |
| (再掲)入院診療収益        | 520    | <b>517</b>    | 0.6    | <b>0.6</b>   | -0.6       | 12,287  | <b>12,125</b>  | 6.1    | <b>5.9</b>   | -1.3       | 4,820   | <b>4,994</b>   | 3.7    | <b>3.8</b>  | 3.6        |
| (再掲)外来診療収益        | 82,961 | <b>83,555</b> | 92.8   | <b>92.9</b>  | 0.7        | 178,410 | <b>182,539</b> | 88.7   | <b>88.5</b>  | 2.3        | 107,978 | <b>108,282</b> | 83.4   | <b>82.5</b> | 0.3        |
| 2. 公害等診療収益        | 42     | <b>37</b>     | 0.0    | <b>0.0</b>   | -11.9      | 574     | <b>592</b>     | 0.3    | <b>0.3</b>   | 3.1        | 1,631   | <b>1,650</b>   | 1.3    | <b>1.3</b>  | 1.2        |
| 3. その他の診療収益       | 4,938  | <b>4,807</b>  | 5.5    | <b>5.3</b>   | -2.7       | 5,280   | <b>5,258</b>   | 2.6    | <b>2.5</b>   | -0.4       | 8,211   | <b>8,965</b>   | 6.3    | <b>6.8</b>  | 9.2        |
| 4. その他の医業収益       | 902    | <b>1,040</b>  | 1.0    | <b>1.2</b>   | 15.3       | 4,690   | <b>5,799</b>   | 2.3    | <b>2.8</b>   | 23.6       | 4,478   | <b>4,893</b>   | 3.5    | <b>3.7</b>  | 9.3        |
| II 介護収益           | 0      | <b>0</b>      | 0.0    | <b>0.0</b>   | —          | 0       | <b>0</b>       | 0.0    | <b>0.0</b>   | —          | 2,330   | <b>2,411</b>   | 1.8    | <b>1.8</b>  | 3.5        |
| 1. 施設サービス収益       | 0      | <b>0</b>      | 0.0    | <b>0.0</b>   | —          | 0       | <b>0</b>       | 0.0    | <b>0.0</b>   | —          | 600     | <b>616</b>     | 0.5    | <b>0.5</b>  | 2.7        |
| 2. 居宅サービス収益       | 0      | <b>0</b>      | 0.0    | <b>0.0</b>   | —          | 0       | <b>0</b>       | 0.0    | <b>0.0</b>   | —          | 1,561   | <b>1,620</b>   | 1.2    | <b>1.2</b>  | 3.8        |
| (再掲)短期入所療養介護分     | 0      | <b>0</b>      | 0.0    | <b>0.0</b>   | —          | 0       | <b>0</b>       | 0.0    | <b>0.0</b>   | —          | 9       | <b>12</b>      | 0.0    | <b>0.0</b>  | 33.3       |
| 3. その他の介護収益       | 0      | <b>0</b>      | 0.0    | <b>0.0</b>   | —          | 0       | <b>0</b>       | 0.0    | <b>0.0</b>   | —          | 169     | <b>175</b>     | 0.1    | <b>0.1</b>  | 3.6        |
| III 医業・介護費用       | 73,724 | <b>73,932</b> | 82.5   | <b>82.2</b>  | 0.3        | 176,480 | <b>179,485</b> | 87.7   | <b>87.0</b>  | 1.7        | 114,468 | <b>115,321</b> | 88.4   | <b>87.9</b> | 0.7        |
| 1. 給与費            | 36,830 | <b>37,491</b> | 41.2   | <b>41.7</b>  | 1.8        | 77,259  | <b>80,174</b>  | 38.4   | <b>38.9</b>  | 3.8        | 55,977  | <b>56,919</b>  | 43.2   | <b>43.4</b> | 1.7        |
| 2. 医薬品費           | 14,683 | <b>14,387</b> | 16.4   | <b>16.0</b>  | -2.0       | 32,875  | <b>32,600</b>  | 16.3   | <b>15.8</b>  | -0.8       | 20,774  | <b>20,820</b>  | 16.0   | <b>15.9</b> | 0.2        |
| 3. 材料費            | 1,110  | <b>1,096</b>  | 1.2    | <b>1.2</b>   | -1.3       | 22,758  | <b>23,004</b>  | 11.3   | <b>11.1</b>  | 1.1        | 4,512   | <b>4,485</b>   | 3.5    | <b>3.4</b>  | -0.6       |
| 4. 委託費            | 1,823  | <b>1,887</b>  | 2.0    | <b>2.1</b>   | 3.5        | 6,168   | <b>6,284</b>   | 3.1    | <b>3.0</b>   | 1.9        | 4,448   | <b>4,477</b>   | 3.4    | <b>3.4</b>  | 0.7        |
| 5. 減価償却費          | 2,953  | <b>2,696</b>  | 3.3    | <b>3.0</b>   | -8.7       | 5,916   | <b>6,269</b>   | 2.9    | <b>3.0</b>   | 6.0        | 4,575   | <b>4,554</b>   | 3.5    | <b>3.5</b>  | -0.5       |
| (再掲)建物減価償却費       | 575    | <b>590</b>    | 0.6    | <b>0.7</b>   | 2.6        | 1,524   | <b>1,518</b>   | 0.8    | <b>0.7</b>   | -0.4       | 1,150   | <b>1,111</b>   | 0.9    | <b>0.8</b>  | -3.4       |
| (再掲)医療機器減価償却費     | 811    | <b>706</b>    | 0.9    | <b>0.8</b>   | -12.9      | 2,438   | <b>2,800</b>   | 1.2    | <b>1.4</b>   | 14.8       | 1,650   | <b>1,654</b>   | 1.3    | <b>1.3</b>  | 0.2        |
| 6. その他の医業・介護費用    | 16,326 | <b>16,376</b> | 18.3   | <b>18.2</b>  | 0.3        | 31,504  | <b>31,154</b>  | 15.7   | <b>15.1</b>  | -1.1       | 24,181  | <b>24,066</b>  | 18.7   | <b>18.3</b> | -0.5       |
| IV 損益差額(Ⅰ+Ⅱ-Ⅲ)    | 15,639 | <b>16,024</b> | 17.5   | <b>17.8</b>  | —          | 24,761  | <b>26,828</b>  | 12.3   | <b>13.0</b>  | —          | 14,981  | <b>15,874</b>  | 11.6   | <b>12.1</b> | —          |
| V 税金              | —      | —             | —      | —            | —          | —       | —              | —      | —            | —          | —       | —              | —      | —           | —          |
| VI 税引後の総損益差額(Ⅳ-V) | —      | —             | —      | —            | —          | —       | —              | —      | —            | —          | —       | —              | —      | —           | —          |
| 施設数               | 76     | <b>76</b>     | —      | —            | —          | 42      | <b>42</b>      | —      | —            | —          | 1,352   | <b>1,352</b>   | —      | —           | —          |

## (5) 院外処方率別の損益状況

一般病院(全体) (集計1)

(1施設当たり損益)

|                    | 院外処方なし    |           |        |       |            | 院外処方あり    |           |        |       |            |                 |           |        |       |            |                |           |        |       |            |  |  |
|--------------------|-----------|-----------|--------|-------|------------|-----------|-----------|--------|-------|------------|-----------------|-----------|--------|-------|------------|----------------|-----------|--------|-------|------------|--|--|
|                    | 金額        |           | 構成比率   |       | 金額の<br>伸び率 | 金額        |           | 構成比率   |       | 金額の<br>伸び率 | 院外処方率 0%超～10%未満 |           |        |       |            | 院外処方率 80%～100% |           |        |       |            |  |  |
|                    |           |           |        |       |            |           |           |        |       |            | 金額              |           | 構成比率   |       | 金額の<br>伸び率 | 金額             |           | 構成比率   |       | 金額の<br>伸び率 |  |  |
|                    | 前々年(度)    | 前年(度)     | 前々年(度) | 前年(度) |            | 前々年(度)    | 前年(度)     | 前々年(度) | 前年(度) |            | 前々年(度)          | 前年(度)     | 前々年(度) | 前年(度) |            | 前々年(度)         | 前年(度)     | 前々年(度) | 前年(度) |            |  |  |
|                    | 千円        | 千円        | %      | %     | %          | 千円        | 千円        | %      | %     | %          | 千円              | 千円        | %      | %     | %          | 千円             | 千円        | %      | %     | %          |  |  |
| I 医業収益             | 1,794,074 | 1,885,833 | 99.9   | 100.0 | 5.1        | 3,347,676 | 3,529,037 | 99.8   | 99.9  | 5.4        | 2,628,366       | 2,756,015 | 99.8   | 99.9  | 4.9        | 3,324,368      | 3,489,635 | 99.8   | 99.9  | 5.0        |  |  |
| 1. 入院診療収益          | 1,131,593 | 1,213,811 | 63.0   | 64.3  | 7.3        | 2,274,979 | 2,430,211 | 67.9   | 68.8  | 6.8        | 1,569,088       | 1,676,537 | 59.6   | 60.7  | 6.8        | 2,280,902      | 2,425,915 | 68.5   | 69.4  | 6.4        |  |  |
| 2. 特別の療養環境収益       | 17,393    | 17,909    | 1.0    | 0.9   | 3.0        | 52,301    | 53,340    | 1.6    | 1.5   | 2.0        | 77,204          | 78,192    | 2.9    | 2.8   | 1.3        | 49,265         | 50,402    | 1.5    | 1.4   | 2.3        |  |  |
| 3. 外来診療収益          | 590,726   | 599,207   | 32.9   | 31.8  | 1.4        | 908,931   | 931,072   | 27.1   | 26.4  | 2.4        | 891,078         | 906,464   | 33.8   | 32.8  | 1.7        | 880,886        | 898,464   | 26.5   | 25.7  | 2.0        |  |  |
| 4. その他の医業収益        | 54,361    | 54,906    | 3.0    | 2.9   | 1.0        | 111,465   | 114,414   | 3.3    | 3.2   | 2.6        | 90,996          | 94,823    | 3.5    | 3.4   | 4.2        | 113,315        | 114,853   | 3.4    | 3.3   | 1.4        |  |  |
| II 介護収益            | 985       | 774       | 0.1    | 0.0   | -21.4      | 5,157     | 4,102     | 0.2    | 0.1   | -20.5      | 4,174           | 4,062     | 0.2    | 0.1   | -2.7       | 5,657          | 4,377     | 0.2    | 0.1   | -22.6      |  |  |
| III 医業・介護費用        | 1,783,839 | 1,848,099 | 99.4   | 98.0  | 3.6        | 3,444,394 | 3,543,698 | 102.7  | 100.3 | 2.9        | 2,604,186       | 2,675,616 | 98.9   | 96.9  | 2.7        | 3,403,166      | 3,500,179 | 102.2  | 100.2 | 2.9        |  |  |
| 1. 給与費             | 894,832   | 932,005   | 49.8   | 49.4  | 4.2        | 1,818,972 | 1,890,514 | 54.3   | 53.5  | 3.9        | 1,327,940       | 1,371,533 | 50.4   | 49.7  | 3.3        | 1,811,846      | 1,884,405 | 54.4   | 53.9  | 4.0        |  |  |
| 2. 医薬品費            | 303,106   | 308,755   | 16.9   | 16.4  | 1.9        | 458,328   | 462,027   | 13.7   | 13.1  | 0.8        | 510,436         | 516,754   | 19.4   | 18.7  | 1.2        | 417,752        | 417,772   | 12.5   | 12.0  | 0.0        |  |  |
| 3. 給食用材料費          | 19,309    | 19,581    | 1.1    | 1.0   | 1.4        | 27,723    | 27,699    | 0.8    | 0.8   | -0.1       | 26,158          | 26,534    | 1.0    | 1.0   | 1.4        | 26,812         | 27,168    | 0.8    | 0.8   | 1.3        |  |  |
| 4. 診療材料費・医療消耗器具備品費 | 127,831   | 131,793   | 7.1    | 7.0   | 3.1        | 313,879   | 317,996   | 9.4    | 9.0   | 1.3        | 181,930         | 189,383   | 6.9    | 6.9   | 4.1        | 324,236        | 326,205   | 9.7    | 9.3   | 0.6        |  |  |
| 5. 委託費             | 109,916   | 111,884   | 6.1    | 5.9   | 1.8        | 240,519   | 244,432   | 7.2    | 6.9   | 1.6        | 130,223         | 133,679   | 4.9    | 4.8   | 2.7        | 235,382        | 240,719   | 7.1    | 6.9   | 2.3        |  |  |
| 6. 減価償却費           | 88,385    | 96,685    | 4.9    | 5.1   | 9.4        | 196,304   | 200,352   | 5.9    | 5.7   | 2.1        | 121,704         | 123,213   | 4.6    | 4.5   | 1.2        | 198,722        | 201,991   | 6.0    | 5.8   | 1.6        |  |  |
| (再掲)建物減価償却費        | 41,312    | 44,332    | 2.3    | 2.3   | 7.3        | 76,807    | 76,855    | 2.3    | 2.2   | 0.1        | 48,512          | 47,331    | 1.8    | 1.7   | -2.4       | 74,344         | 74,430    | 2.2    | 2.1   | 0.1        |  |  |
| (再掲)医療機器減価償却費      | 29,693    | 33,391    | 1.7    | 1.8   | 12.5       | 69,842    | 72,943    | 2.1    | 2.1   | 4.4        | 36,767          | 35,835    | 1.4    | 1.3   | -2.5       | 72,170         | 75,317    | 2.2    | 2.2   | 4.4        |  |  |
| 7. 設備関係費           | 103,501   | 102,975   | 5.8    | 5.5   | -0.5       | 137,806   | 138,262   | 4.1    | 3.9   | 0.3        | 104,894         | 106,828   | 4.0    | 3.9   | 1.8        | 136,449        | 137,398   | 4.1    | 3.9   | 0.7        |  |  |
| 8. 経費              | 122,627   | 129,359   | 6.8    | 6.9   | 5.5        | 209,575   | 219,516   | 6.3    | 6.2   | 4.7        | 166,089         | 172,885   | 6.3    | 6.3   | 4.1        | 212,031        | 222,693   | 6.4    | 6.4   | 5.0        |  |  |
| 9. その他の医業費用        | 14,332    | 15,062    | 0.8    | 0.8   | 5.1        | 41,287    | 42,898    | 1.2    | 1.2   | 3.9        | 34,813          | 34,809    | 1.3    | 1.3   | -0.0       | 39,936         | 41,828    | 1.2    | 1.2   | 4.7        |  |  |
| IV 損益差額（Ⅰ＋Ⅱ－Ⅲ）     | 11,221    | 38,508    | 0.6    | 2.0   | —          | -91,561   | -10,558   | -2.7   | -0.3  | —          | 28,354          | 84,461    | 1.1    | 3.1   | —          | -73,141        | -6,168    | -2.2   | -0.2  | —          |  |  |
| V その他の医業・介護関連収益    | 128,302   | 137,793   | 7.1    | 7.3   | 7.4        | 201,918   | 207,313   | 6.0    | 5.9   | 2.7        | 114,332         | 86,386    | 4.3    | 3.1   | -24.4      | 196,271        | 209,793   | 5.9    | 6.0   | 6.9        |  |  |
| VI その他の医業・介護関連費用   | 58,523    | 78,752    | 3.3    | 4.2   | 34.6       | 111,670   | 120,377   | 3.3    | 3.4   | 7.8        | 66,752          | 57,377    | 2.5    | 2.1   | -14.0      | 111,603        | 124,133   | 3.4    | 3.6   | 11.2       |  |  |
| VII 総損益差額（Ⅳ＋Ⅴ－Ⅵ）   | 81,000    | 97,549    | 4.5    | 5.2   | —          | -1,313    | 76,377    | -0.0   | 2.2   | —          | 75,933          | 113,470   | 2.9    | 4.1   | —          | 11,527         | 79,492    | 0.3    | 2.3   | —          |  |  |
| VIII 税金            | —         | —         | —      | —     | —          | —         | —         | —      | —     | —          | —               | —         | —      | —     | —          | —              | —         | —      | —     | —          |  |  |
| IX 税引後の総損益差額（Ⅶ－Ⅷ）  | —         | —         | —      | —     | —          | —         | —         | —      | —     | —          | —               | —         | —      | —     | —          | —              | —         | —      | —     | —          |  |  |
| 施設数                | 123       | 123       | —      | —     | —          | 737       | 737       | —      | —     | —          | 110             | 110       | —      | —     | —          | 447            | 447       | —      | —     | —          |  |  |
| 平均病床数              | 137       | 137       | —      | —     | —          | 207       | 207       | —      | —     | —          | 169             | 169       | —      | —     | —          | 207            | 207       | —      | —     | —          |  |  |

(注) 1. 「院外処方なし」は、無回答及び処方せん料算定回数0回の施設分を含んだ集計である。(以下同様)



## 一般病院（参考）国公立を除く（集計1）

（1施設当たり損益）

|                     | 院外処方なし    |           |        |       |            | 院外処方あり    |           |        |       |            |                 |           |        |       |        |                |           |       |            |       |
|---------------------|-----------|-----------|--------|-------|------------|-----------|-----------|--------|-------|------------|-----------------|-----------|--------|-------|--------|----------------|-----------|-------|------------|-------|
|                     | 金額        |           | 構成比率   |       | 金額の<br>伸び率 | 金額        |           | 構成比率   |       | 金額の<br>伸び率 | 院外処方率 0%超～10%未満 |           |        |       |        | 院外処方率 80%～100% |           |       |            |       |
|                     |           |           |        |       |            |           |           |        |       |            |                 |           |        |       |        |                |           |       | 金額の<br>伸び率 |       |
|                     | 前々年(度)    | 前年(度)     | 前々年(度) | 前年(度) |            | 前々年(度)    | 前年(度)     | 前々年(度) | 前年(度) |            | 前々年(度)          | 前年(度)     | 前々年(度) | 前年(度) | 前々年(度) | 前年(度)          | 前々年(度)    | 前年(度) |            |       |
|                     | 千円        | 千円        | %      | %     | %          | 千円        | 千円        | %      | %     | %          | 千円              | 千円        | %      | %     | %      | 千円             | 千円        | %     | %          | %     |
| I 医業収益              | 1,696,802 | 1,783,758 | 99.9   | 100.0 | 5.1        | 2,842,982 | 2,984,097 | 99.8   | 99.8  | 5.0        | 2,709,194       | 2,848,880 | 99.8   | 99.8  | 5.2    | 2,858,404      | 2,987,694 | 99.8  | 99.8       | 4.5   |
| 1. 入院診療収益           | 1,100,187 | 1,177,015 | 64.8   | 66.0  | 7.0        | 1,887,625 | 2,008,450 | 66.3   | 67.2  | 6.4        | 1,605,419       | 1,721,934 | 59.2   | 60.3  | 7.3    | 1,918,888      | 2,034,011 | 67.0  | 68.0       | 6.0   |
| 2. 特別の療養環境収益        | 14,802    | 15,335    | 0.9    | 0.9   | 3.6        | 53,442    | 54,332    | 1.9    | 1.8   | 1.7        | 83,318          | 84,428    | 3.1    | 3.0   | 1.3    | 47,293         | 48,291    | 1.7   | 1.6        | 2.1   |
| 3. 外来診療収益           | 528,738   | 538,199   | 31.1   | 30.2  | 1.8        | 797,408   | 814,687   | 28.0   | 27.3  | 2.2        | 924,773         | 942,985   | 34.1   | 33.0  | 2.0    | 778,759        | 792,072   | 27.2  | 26.5       | 1.7   |
| 4. その他の医業収益         | 53,076    | 53,208    | 3.1    | 3.0   | 0.2        | 104,508   | 106,630   | 3.7    | 3.6   | 2.0        | 95,683          | 99,533    | 3.5    | 3.5   | 4.0    | 113,464        | 113,319   | 4.0   | 3.8        | -0.1  |
| II 介護収益             | 909       | 667       | 0.1    | 0.0   | -26.6      | 5,933     | 4,883     | 0.2    | 0.2   | -17.7      | 4,546           | 4,424     | 0.2    | 0.2   | -2.7   | 6,513          | 5,339     | 0.2   | 0.2        | -18.0 |
| III 医業・介護費用         | 1,618,707 | 1,678,583 | 95.3   | 94.1  | 3.7        | 2,816,720 | 2,896,061 | 98.9   | 96.9  | 2.8        | 2,659,081       | 2,732,173 | 98.0   | 95.8  | 2.7    | 2,837,955      | 2,912,217 | 99.1  | 97.3       | 2.6   |
| 1. 給与費              | 836,988   | 872,441   | 49.3   | 48.9  | 4.2        | 1,502,075 | 1,560,342 | 52.7   | 52.2  | 3.9        | 1,348,543       | 1,391,674 | 49.7   | 48.8  | 3.2    | 1,536,207      | 1,593,950 | 53.6  | 53.3       | 3.8   |
| 2. 医薬品費             | 259,502   | 264,317   | 15.3   | 14.8  | 1.9        | 381,438   | 384,316   | 13.4   | 12.9  | 0.8        | 528,628         | 535,789   | 19.5   | 18.8  | 1.4    | 329,871        | 328,337   | 11.5  | 11.0       | -0.5  |
| 3. 給食用材料費           | 20,470    | 21,517    | 1.2    | 1.2   | 5.1        | 24,352    | 24,854    | 0.9    | 0.8   | 2.1        | 26,210          | 26,636    | 1.0    | 0.9   | 1.6    | 22,426         | 22,894    | 0.8   | 0.8        | 2.1   |
| 4. 診療材料費・医療消耗器具備品費  | 114,880   | 119,088   | 6.8    | 6.7   | 3.7        | 251,790   | 254,577   | 8.8    | 8.5   | 1.1        | 192,420         | 200,519   | 7.1    | 7.0   | 4.2    | 265,974        | 266,250   | 9.3   | 8.9        | 0.1   |
| 5. 委託費              | 90,343    | 88,985    | 5.3    | 5.0   | -1.5       | 172,486   | 175,544   | 6.1    | 5.9   | 1.8        | 130,264         | 134,128   | 4.8    | 4.7   | 3.0    | 186,795        | 190,598   | 6.5   | 6.4        | 2.0   |
| 6. 減価償却費            | 66,291    | 73,157    | 3.9    | 4.1   | 10.4       | 141,800   | 146,103   | 5.0    | 4.9   | 3.0        | 117,831         | 119,372   | 4.3    | 4.2   | 1.3    | 150,735        | 154,902   | 5.3   | 5.2        | 2.8   |
| (再掲)建物減価償却費         | 25,337    | 28,164    | 1.5    | 1.6   | 11.2       | 46,870    | 46,364    | 1.6    | 1.6   | -1.1       | 42,324          | 41,509    | 1.6    | 1.5   | -1.9   | 46,545         | 45,896    | 1.6   | 1.5        | -1.4  |
| (再掲)医療機器減価償却費       | 23,985    | 27,808    | 1.4    | 1.6   | 15.9       | 46,301    | 49,329    | 1.6    | 1.7   | 6.5        | 37,205          | 35,880    | 1.4    | 1.3   | -3.6   | 51,709         | 55,578    | 1.8   | 1.9        | 7.5   |
| 7. 設備関係費            | 99,774    | 99,240    | 5.9    | 5.6   | -0.5       | 124,166   | 124,422   | 4.4    | 4.2   | 0.2        | 110,684         | 112,196   | 4.1    | 3.9   | 1.4    | 125,509        | 126,572   | 4.4   | 4.2        | 0.8   |
| 8. 経費               | 116,835   | 125,565   | 6.9    | 7.0   | 7.5        | 184,825   | 191,348   | 6.5    | 6.4   | 3.5        | 169,860         | 176,947   | 6.3    | 6.2   | 4.2    | 186,854        | 193,949   | 6.5   | 6.5        | 3.8   |
| 9. その他の医業費用         | 13,624    | 14,274    | 0.8    | 0.8   | 4.8        | 33,789    | 34,556    | 1.2    | 1.2   | 2.3        | 34,641          | 34,912    | 1.3    | 1.2   | 0.8    | 33,584         | 34,766    | 1.2   | 1.2        | 3.5   |
| IV 損益差額(Ⅰ＋Ⅱ－Ⅲ)      | 79,005    | 105,841   | 4.7    | 5.9   | —          | 32,196    | 92,920    | 1.1    | 3.1   | —          | 54,659          | 121,131   | 2.0    | 4.2   | —      | 26,962         | 80,815    | 0.9   | 2.7        | —     |
| V その他の医業・介護関連収益     | 53,468    | 58,902    | 3.1    | 3.3   | 10.2       | 86,351    | 79,825    | 3.0    | 2.7   | -7.6       | 95,986          | 60,695    | 3.5    | 2.1   | -36.8  | 82,550         | 85,543    | 2.9   | 2.9        | 3.6   |
| VI その他の医業・介護関連費用    | 37,509    | 56,321    | 2.2    | 3.2   | 50.2       | 72,831    | 74,416    | 2.6    | 2.5   | 2.2        | 63,598          | 54,360    | 2.3    | 1.9   | -14.5  | 77,668         | 81,853    | 2.7   | 2.7        | 5.4   |
| VII 総損益差額(Ⅳ＋Ⅴ－Ⅵ)    | 94,964    | 108,422   | 5.6    | 6.1   | —          | 45,716    | 98,328    | 1.6    | 3.3   | —          | 87,047          | 127,466   | 3.2    | 4.5   | —      | 31,843         | 84,505    | 1.1   | 2.8        | —     |
| VIII 税金             | —         | —         | —      | —     | —          | —         | —         | —      | —     | —          | —               | —         | —      | —     | —      | —              | —         | —     | —          | —     |
| IX 税引後の総損益差額(VII－Ⅷ) | —         | —         | —      | —     | —          | —         | —         | —      | —     | —          | —               | —         | —      | —     | —      | —              | —         | —     | —          | —     |
| 施設数                 | 106       | 106       | —      | —     | —          | 540       | 540       | —      | —     | —          | 101             | 101       | —      | —     | —      | 307            | 307       | —     | —          | —     |
| 平均病床数               | 138       | 138       | —      | —     | —          | 178       | 178       | —      | —     | —          | 169             | 169       | —      | —     | —      | 180            | 180       | —     | —          | —     |

## 一般診療所(全体) (集計2)

(1施設当たり損益)

|                   | 院外処方なし  |         |        |       |            | 院外処方あり     |         |       |        |            |                 |         |        |       |        |                |         |        |       |       |
|-------------------|---------|---------|--------|-------|------------|------------|---------|-------|--------|------------|-----------------|---------|--------|-------|--------|----------------|---------|--------|-------|-------|
|                   | 金額      |         | 構成比率   |       | 金額の<br>伸び率 | 金額         |         | 構成比率  |        | 金額の<br>伸び率 | 院外処方率 0%超～10%未満 |         |        |       |        | 院外処方率 80%～100% |         |        |       |       |
|                   | 金額      |         | 構成比率   |       |            | 金額の<br>伸び率 | 金額      |       | 構成比率   |            | 金額の<br>伸び率      | 金額      |        | 構成比率  |        | 金額の<br>伸び率     |         |        |       |       |
|                   | 前々年(度)  | 前年(度)   | 前々年(度) | 前年(度) |            |            | 前々年(度)  | 前年(度) | 前々年(度) |            |                 | 前年(度)   | 前々年(度) | 前年(度) | 前々年(度) |                | 前年(度)   | 前々年(度) | 前年(度) |       |
|                   | 千円      | 千円      | %      | %     | %          | 千円         | 千円      | %     | %      | %          | 千円              | 千円      | %      | %     | %      | 千円             | 千円      | %      | %     | %     |
| I 医業収益            | 123,526 | 123,790 | 98.5   | 98.5  | 0.2        | 128,383    | 130,541 | 98.1  | 98.1   | 1.7        | 128,780         | 130,198 | 97.8   | 97.9  | 1.1    | 130,840        | 133,392 | 98.1   | 98.0  | 2.0   |
| 1. 保険診療収益         | 105,660 | 104,534 | 84.2   | 83.1  | -1.1       | 115,311    | 116,353 | 88.1  | 87.4   | 0.9        | 113,258         | 113,012 | 86.0   | 85.0  | -0.2   | 118,286        | 119,897 | 88.7   | 88.1  | 1.4   |
| (再掲)入院診療収益        | 5,225   | 5,259   | 4.2    | 4.2   | 0.7        | 4,677      | 4,900   | 3.6   | 3.7    | 4.8        | 4,160           | 4,326   | 3.2    | 3.3   | 4.0    | 4,761          | 5,044   | 3.6    | 3.7   | 5.9   |
| (再掲)外来診療収益        | 100,435 | 99,275  | 80.1   | 79.0  | -1.2       | 110,634    | 111,452 | 84.5  | 83.7   | 0.7        | 109,099         | 108,686 | 82.8   | 81.7  | -0.4   | 113,524        | 114,853 | 85.1   | 84.4  | 1.2   |
| 2. 公害等診療収益        | 1,624   | 1,592   | 1.3    | 1.3   | -2.0       | 1,633      | 1,670   | 1.2   | 1.3    | 2.3        | 2,364           | 2,621   | 1.8    | 2.0   | 10.9   | 1,520          | 1,509   | 1.1    | 1.1   | -0.7  |
| 3. その他の診療収益       | 13,163  | 14,172  | 10.5   | 11.3  | 7.7        | 6,469      | 7,133   | 4.9   | 5.4    | 10.3       | 8,276           | 9,200   | 6.3    | 6.9   | 11.2   | 5,927          | 6,467   | 4.4    | 4.8   | 9.1   |
| 4. その他の医業収益       | 3,079   | 3,491   | 2.5    | 2.8   | 13.4       | 4,970      | 5,386   | 3.8   | 4.0    | 8.4        | 4,882           | 5,365   | 3.7    | 4.0   | 9.9    | 5,108          | 5,520   | 3.8    | 4.1   | 8.1   |
| II 介護収益           | 1,890   | 1,938   | 1.5    | 1.5   | 2.5        | 2,485      | 2,578   | 1.9   | 1.9    | 3.7        | 2,925           | 2,821   | 2.2    | 2.1   | -3.6   | 2,552          | 2,692   | 1.9    | 2.0   | 5.5   |
| 1. 施設サービス収益       | 323     | 328     | 0.3    | 0.3   | 1.5        | 698        | 718     | 0.5   | 0.5    | 2.9        | 1,617           | 1,593   | 1.2    | 1.2   | -1.5   | 506            | 542     | 0.4    | 0.4   | 7.1   |
| 2. 居宅サービス収益       | 1,466   | 1,502   | 1.2    | 1.2   | 2.5        | 1,595      | 1,661   | 1.2   | 1.2    | 4.1        | 1,241           | 1,160   | 0.9    | 0.9   | -6.5   | 1,821          | 1,919   | 1.4    | 1.4   | 5.4   |
| (再掲)短期入所療養介護分     | 14      | 16      | 0.0    | 0.0   | 14.3       | 8          | 11      | 0.0   | 0.0    | 37.5       | 38              | 35      | 0.0    | 0.0   | -7.9   | 1              | 6       | 0.0    | 0.0   | 500.0 |
| 3. その他の介護収益       | 101     | 108     | 0.1    | 0.1   | 6.9        | 193        | 199     | 0.1   | 0.1    | 3.1        | 66              | 68      | 0.1    | 0.1   | 3.0    | 225            | 231     | 0.2    | 0.2   | 2.7   |
| III 医業・介護費用       | 111,925 | 112,359 | 89.2   | 89.4  | 0.4        | 115,363    | 116,363 | 88.2  | 87.4   | 0.9        | 117,784         | 118,470 | 89.4   | 89.1  | 0.6    | 116,475        | 117,671 | 87.3   | 86.5  | 1.0   |
| 1. 給与費            | 49,576  | 49,990  | 39.5   | 39.8  | 0.8        | 58,230     | 59,358  | 44.5  | 44.6   | 1.9        | 46,699          | 47,168  | 35.5   | 35.5  | 1.0    | 62,714         | 64,067  | 47.0   | 47.1  | 2.2   |
| 2. 医薬品費           | 30,582  | 30,605  | 24.4   | 24.3  | 0.1        | 17,321     | 17,375  | 13.2  | 13.1   | 0.3        | 39,703          | 40,237  | 30.1   | 30.2  | 1.3    | 10,680         | 10,688  | 8.0    | 7.9   | 0.1   |
| 3. 材料費            | 3,310   | 3,270   | 2.6    | 2.6   | -1.2       | 4,936      | 4,912   | 3.8   | 3.7    | -0.5       | 3,089           | 3,012   | 2.3    | 2.3   | -2.5   | 5,684          | 5,673   | 4.3    | 4.2   | -0.2  |
| 4. 委託費            | 3,743   | 3,853   | 3.0    | 3.1   | 2.9        | 4,697      | 4,696   | 3.6   | 3.5    | -0.0       | 3,429           | 3,474   | 2.6    | 2.6   | 1.3    | 5,176          | 5,179   | 3.9    | 3.8   | 0.1   |
| 5. 減価償却費          | 3,877   | 3,800   | 3.1    | 3.0   | -2.0       | 4,821      | 4,819   | 3.7   | 3.6    | -0.0       | 4,101           | 4,392   | 3.1    | 3.3   | 7.1    | 5,076          | 4,996   | 3.8    | 3.7   | -1.6  |
| (再掲)建物減価償却費       | 1,089   | 1,041   | 0.9    | 0.8   | -4.4       | 1,172      | 1,136   | 0.9   | 0.9    | -3.1       | 1,104           | 1,080   | 0.8    | 0.8   | -2.2   | 1,177          | 1,148   | 0.9    | 0.8   | -2.5  |
| (再掲)医療機器減価償却費     | 1,320   | 1,262   | 1.1    | 1.0   | -4.4       | 1,766      | 1,792   | 1.3   | 1.3    | 1.5        | 1,444           | 1,850   | 1.1    | 1.4   | 28.1   | 1,884          | 1,822   | 1.4    | 1.3   | -3.3  |
| 6. その他の医業費用       | 20,835  | 20,840  | 16.6   | 16.6  | 0.0        | 25,359     | 25,202  | 19.4  | 18.9   | -0.6       | 20,764          | 20,187  | 15.8   | 15.2  | -2.8   | 27,145         | 27,069  | 20.4   | 19.9  | -0.3  |
| IV 損益差額(Ⅰ＋Ⅱ－Ⅲ)    | 13,491  | 13,369  | 10.8   | 10.6  | —          | 15,505     | 16,756  | 11.8  | 12.6   | —          | 13,921          | 14,549  | 10.6   | 10.9  | —      | 16,917         | 18,413  | 12.7   | 13.5  | —     |
| V 税金              | —       | —       | —      | —     | —          | —          | —       | —     | —      | —          | —               | —       | —      | —     | —      | —              | —       | —      | —     | —     |
| VI 税引後の総損益差額(Ⅳ－Ⅴ) | —       | —       | —      | —     | —          | —          | —       | —     | —      | —          | —               | —       | —      | —     | —      | —              | —       | —      | —     | —     |
| 施設数               | 352     | 352     | —      | —     | —          | 1,000      | 1,000   | —     | —      | —          | 189             | 189     | —      | —     | —      | 736            | 736     | —      | —     | —     |

歯科診療所(全体) (集計2)

(1施設当たり損益)

|                   | 院外処方なし |        |        |       |            | 院外処方あり     |        |        |       |            |                 |        |        |       |        |                |        |        |       |       |
|-------------------|--------|--------|--------|-------|------------|------------|--------|--------|-------|------------|-----------------|--------|--------|-------|--------|----------------|--------|--------|-------|-------|
|                   | 金 額    |        | 構成比率   |       | 金額の<br>伸び率 | 金 額        |        | 構成比率   |       | 金額の<br>伸び率 | 院外処方率 0%超～10%未満 |        |        |       |        | 院外処方率 80%～100% |        |        |       |       |
|                   | 金 額    |        | 構成比率   |       |            | 金額の<br>伸び率 | 金 額    |        | 構成比率  |            | 金額の<br>伸び率      | 金 額    |        | 構成比率  |        | 金額の<br>伸び率     |        |        |       |       |
|                   | 前々年(度) | 前年(度)  | 前々年(度) | 前年(度) | 前々年(度)     |            | 前年(度)  | 前々年(度) | 前年(度) | 前々年(度)     |                 | 前年(度)  | 前々年(度) | 前年(度) | 前々年(度) |                | 前年(度)  | 前々年(度) | 前年(度) |       |
|                   | 千円     | 千円     | %      | %     | %          | 千円         | 千円     | %      | %     | %          | 千円              | 千円     | %      | %     | %      | 千円             | 千円     | %      | %     | %     |
| I 医業収益            | 46,811 | 47,171 | 99.7   | 99.7  | 0.8        | 47,555     | 46,914 | 99.9   | 99.9  | -1.3       | 49,608          | 49,791 | 100.0  | 100.0 | 0.4    | 48,018         | 47,167 | 100.0  | 99.9  | -1.8  |
| 1. 保険診療収益         | 40,421 | 40,767 | 86.1   | 86.1  | 0.9        | 39,443     | 39,450 | 82.9   | 84.0  | 0.0        | 44,568          | 45,503 | 89.8   | 91.4  | 2.1    | 39,639         | 39,559 | 82.5   | 83.8  | -0.2  |
| 2. 労災等診療収益        | 11     | 13     | 0.0    | 0.0   | 18.2       | 12         | 27     | 0.0    | 0.1   | 125.0      | 0               | 0      | 0.0    | 0.0   | —      | 18             | 30     | 0.0    | 0.1   | 66.7  |
| 3. その他の診療収益       | 5,893  | 5,792  | 12.5   | 12.2  | -1.7       | 7,537      | 6,866  | 15.8   | 14.6  | -8.9       | 4,552           | 3,714  | 9.2    | 7.5   | -18.4  | 7,706          | 6,939  | 16.0   | 14.7  | -10.0 |
| 4. その他の医業収益       | 486    | 599    | 1.0    | 1.3   | 23.3       | 563        | 571    | 1.2    | 1.2   | 1.4        | 489             | 574    | 1.0    | 1.2   | 17.4   | 655            | 639    | 1.4    | 1.4   | -2.4  |
| II 介護収益           | 158    | 165    | 0.3    | 0.3   | 4.4        | 46         | 51     | 0.1    | 0.1   | 10.9       | 12              | 10     | 0.0    | 0.0   | -16.7  | 21             | 33     | 0.0    | 0.1   | 57.1  |
| 1. 居宅サービス収益       | 158    | 164    | 0.3    | 0.3   | 3.8        | 46         | 51     | 0.1    | 0.1   | 10.9       | 12              | 10     | 0.0    | 0.0   | -16.7  | 21             | 33     | 0.0    | 0.1   | 57.1  |
| 2. その他の介護収益       | 1      | 0      | 0.0    | 0.0   | -100.0     | 0          | 0      | 0.0    | 0.0   | —          | 0               | 0      | 0.0    | 0.0   | —      | 0              | 0      | 0.0    | 0.0   | —     |
| III 医業費用          | 37,266 | 37,350 | 79.3   | 78.9  | 0.2        | 38,520     | 37,915 | 80.9   | 80.7  | -1.6       | 40,044          | 39,384 | 80.7   | 79.1  | -1.6   | 38,807         | 38,483 | 80.8   | 81.5  | -0.8  |
| 1. 給与費            | 16,651 | 16,715 | 35.5   | 35.3  | 0.4        | 17,901     | 17,646 | 37.6   | 37.6  | -1.4       | 18,843          | 18,809 | 38.0   | 37.8  | -0.2   | 17,967         | 17,656 | 37.4   | 37.4  | -1.7  |
| 2. 医薬品費           | 646    | 641    | 1.4    | 1.4   | -0.8       | 462        | 407    | 1.0    | 0.9   | -11.9      | 544             | 529    | 1.1    | 1.1   | -2.8   | 422            | 408    | 0.9    | 0.9   | -3.3  |
| 3. 歯科材料費          | 3,224  | 3,180  | 6.9    | 6.7   | -1.4       | 3,346      | 3,106  | 7.0    | 6.6   | -7.2       | 3,365           | 3,130  | 6.8    | 6.3   | -7.0   | 3,306          | 3,207  | 6.9    | 6.8   | -3.0  |
| 4. 委託費            | 4,255  | 4,221  | 9.1    | 8.9   | -0.8       | 4,089      | 3,960  | 8.6    | 8.4   | -3.2       | 4,233           | 4,188  | 8.5    | 8.4   | -1.1   | 4,043          | 3,968  | 8.4    | 8.4   | -1.9  |
| 5. 減価償却費          | 2,373  | 2,391  | 5.1    | 5.1   | 0.8        | 2,383      | 2,367  | 5.0    | 5.0   | -0.7       | 2,678           | 2,409  | 5.4    | 4.8   | -10.0  | 2,454          | 2,465  | 5.1    | 5.2   | 0.4   |
| (再掲)建物減価償却費       | 579    | 555    | 1.2    | 1.2   | -4.1       | 607        | 578    | 1.3    | 1.2   | -4.8       | 831             | 787    | 1.7    | 1.6   | -5.3   | 571            | 540    | 1.2    | 1.1   | -5.4  |
| (再掲)医療機器減価償却費     | 1,018  | 1,047  | 2.2    | 2.2   | 2.8        | 933        | 850    | 2.0    | 1.8   | -8.9       | 1,091           | 951    | 2.2    | 1.9   | -12.8  | 964            | 877    | 2.0    | 1.9   | -9.0  |
| 6. その他の医業費用       | 10,116 | 10,201 | 21.5   | 21.6  | 0.8        | 10,340     | 10,429 | 21.7   | 22.2  | 0.9        | 10,382          | 10,319 | 20.9   | 20.7  | -0.6   | 10,614         | 10,779 | 22.1   | 22.8  | 1.6   |
| IV 損益差額(Ⅰ＋Ⅱ－Ⅲ)    | 9,704  | 9,986  | 20.7   | 21.1  | —          | 9,081      | 9,051  | 19.1   | 19.3  | —          | 9,576           | 10,418 | 19.3   | 20.9  | —      | 9,232          | 8,717  | 19.2   | 18.5  | —     |
| V 税金              | —      | —      | —      | —     | —          | —          | —      | —      | —     | —          | —               | —      | —      | —     | —      | —              | —      | —      | —     | —     |
| VI 税引後の総損益差額(Ⅳ－Ⅴ) | —      | —      | —      | —     | —          | —          | —      | —      | —     | —          | —               | —      | —      | —     | —      | —              | —      | —      | —     | —     |
| 施設数               | 365    | 365    | —      | —     | —          | 142        | 142    | —      | —     | —          | 21              | 21     | —      | —     | —      | 96             | 96     | —      | —     | —     |

# (6) 職種別常勤職員1人平均給料年(度)額等(開設者別)

一般病院 (集計1)

(単位:円、%)

| 区 分       | 直近の2事業年(度)       |           |            |                  |           |            |            |                  |           |            |                  |           |            |            |
|-----------|------------------|-----------|------------|------------------|-----------|------------|------------|------------------|-----------|------------|------------------|-----------|------------|------------|
|           | 国 立              |           |            |                  |           |            |            | 公 立              |           |            |                  |           |            |            |
|           | 前々年(度)           |           |            | 前年(度)            |           |            | 金額の<br>伸び率 | 前々年(度)           |           |            | 前年(度)            |           |            | 金額の<br>伸び率 |
|           | 平均給料<br>年(度)額(①) | 賞与(②)     | ①+②        | 平均給料<br>年(度)額(①) | 賞与(②)     | ①+②        |            | 平均給料<br>年(度)額(①) | 賞与(②)     | ①+②        | 平均給料<br>年(度)額(①) | 賞与(②)     | ①+②        |            |
| 病院長       | 13,528,507       | 5,026,804 | 18,555,311 | 14,439,920       | 5,388,200 | 19,828,120 | 6.9        | 17,328,030       | 3,664,810 | 20,992,840 | 17,468,711       | 3,540,909 | 21,009,620 | 0.1        |
| 医 師       | 11,916,087       | 2,597,330 | 14,513,417 | 12,065,906       | 2,623,712 | 14,689,618 | 1.2        | 12,939,931       | 2,326,698 | 15,266,628 | 13,148,704       | 2,255,758 | 15,404,462 | 0.9        |
| 歯科医師      | 10,930,412       | 2,658,568 | 13,588,979 | 11,205,641       | 2,785,107 | 13,990,748 | 3.0        | 11,012,257       | 2,391,868 | 13,404,126 | 11,251,730       | 2,288,812 | 13,540,542 | 1.0        |
| 薬剤師       | 4,764,138        | 1,382,231 | 6,146,369  | 4,726,277        | 1,385,504 | 6,111,781  | △ 0.6      | 5,044,496        | 1,440,976 | 6,485,472  | 5,056,192        | 1,365,062 | 6,421,254  | △ 1.0      |
| 看護職員      | 4,044,694        | 1,128,948 | 5,173,642  | 4,044,233        | 1,105,059 | 5,149,293  | △ 0.5      | 4,389,679        | 1,250,125 | 5,639,804  | 4,378,549        | 1,169,956 | 5,548,504  | △ 1.6      |
| 看護補助職員    | 3,217,174        | 874,451   | 4,091,625  | 3,257,816        | 911,340   | 4,169,156  | 1.9        | 2,762,530        | 655,628   | 3,418,158  | 2,707,643        | 595,606   | 3,303,249  | △ 3.4      |
| 医療技術員     | 4,521,040        | 1,290,986 | 5,812,026  | 4,485,662        | 1,257,859 | 5,743,521  | △ 1.2      | 4,632,812        | 1,340,043 | 5,972,855  | 4,583,883        | 1,257,806 | 5,841,689  | △ 2.2      |
| 事務職員      | 4,939,112        | 1,474,921 | 6,414,033  | 4,958,930        | 1,462,092 | 6,421,022  | 0.1        | 4,646,806        | 1,392,539 | 6,039,345  | 4,604,909        | 1,288,695 | 5,893,604  | △ 2.4      |
| 技能労務員・労務員 | 4,164,767        | 1,334,800 | 5,499,568  | 4,168,091        | 1,330,983 | 5,499,074  | 0.0        | 3,829,577        | 1,112,952 | 4,942,528  | 3,740,495        | 994,564   | 4,735,059  | △ 4.2      |
| 役 員       | 3,285,380        | 965,363   | 4,250,743  | 3,757,859        | 1,224,301 | 4,982,159  | 17.2       | 7,746,296        | 1,574,660 | 9,320,956  | 7,235,544        | 1,894,256 | 9,129,800  | △ 2.1      |

| 区 分       | 直近の2事業年(度)       |           |            |                  |           |            |            |                  |           |            |                  |           |            |            |
|-----------|------------------|-----------|------------|------------------|-----------|------------|------------|------------------|-----------|------------|------------------|-----------|------------|------------|
|           | 公 的              |           |            |                  |           |            |            | 社会保険関係法人         |           |            |                  |           |            |            |
|           | 前々年(度)           |           |            | 前年(度)            |           |            | 金額の<br>伸び率 | 前々年(度)           |           |            | 前年(度)            |           |            | 金額の<br>伸び率 |
|           | 平均給料<br>年(度)額(①) | 賞与(②)     | ①+②        | 平均給料<br>年(度)額(①) | 賞与(②)     | ①+②        |            | 平均給料<br>年(度)額(①) | 賞与(②)     | ①+②        | 平均給料<br>年(度)額(①) | 賞与(②)     | ①+②        |            |
| 病院長       | 17,109,122       | 3,541,584 | 20,650,706 | 17,351,786       | 3,514,217 | 20,866,004 | 1.0        | 14,283,468       | 4,680,468 | 18,963,936 | 14,588,451       | 4,286,615 | 18,875,065 | △ 0.5      |
| 医 師       | 11,465,251       | 1,790,855 | 13,256,106 | 11,719,093       | 1,782,412 | 13,501,505 | 1.9        | 10,955,576       | 2,287,843 | 13,243,420 | 11,156,950       | 2,234,851 | 13,391,801 | 1.1        |
| 歯科医師      | 9,688,182        | 1,846,080 | 11,534,262 | 9,875,131        | 1,696,789 | 11,571,919 | 0.3        | 10,552,941       | 2,561,226 | 13,114,168 | 10,070,274       | 2,458,068 | 12,528,342 | △ 4.5      |
| 薬剤師       | 4,538,071        | 1,254,063 | 5,792,134  | 4,637,499        | 1,305,549 | 5,943,048  | 2.6        | 4,506,544        | 1,234,388 | 5,740,933  | 4,486,647        | 1,174,747 | 5,661,394  | △ 1.4      |
| 看護職員      | 4,006,401        | 1,090,370 | 5,096,771  | 4,024,352        | 1,090,236 | 5,114,588  | 0.3        | 3,805,799        | 1,078,347 | 4,884,146  | 3,834,377        | 1,054,713 | 4,889,090  | 0.1        |
| 看護補助職員    | 2,676,502        | 753,167   | 3,429,670  | 2,597,765        | 715,045   | 3,312,810  | △ 3.4      | 2,545,226        | 683,968   | 3,229,194  | 2,548,248        | 625,424   | 3,173,673  | △ 1.7      |
| 医療技術員     | 4,266,323        | 1,188,329 | 5,454,652  | 4,271,878        | 1,194,491 | 5,466,369  | 0.2        | 4,312,946        | 1,285,093 | 5,598,040  | 4,282,177        | 1,247,515 | 5,529,692  | △ 1.2      |
| 事務職員      | 3,909,116        | 1,104,324 | 5,013,441  | 3,837,722        | 1,082,343 | 4,920,065  | △ 1.9      | 3,951,568        | 1,209,681 | 5,161,249  | 3,907,238        | 1,149,306 | 5,056,544  | △ 2.0      |
| 技能労務員・労務員 | 3,102,689        | 841,192   | 3,943,881  | 3,057,362        | 837,565   | 3,894,928  | △ 1.2      | 3,400,564        | 918,596   | 4,319,161  | 3,301,320        | 875,278   | 4,176,598  | △ 3.3      |
| 役 員       | 5,525,599        | 1,616,188 | 7,141,787  | 5,348,404        | 1,496,536 | 6,844,940  | △ 4.2      | —                | —         | —          | —                | —         | —          | —          |

(注) 1. 給料(本俸又はこれに準ずるもの)には、扶養手当、時間外勤務手当、役付手当、通勤手当等職員に支払ったすべてのものが含まれる。(以下同様)

2. 「看護職員」とは、保健師、助産師、看護師、准看護師である。(以下同様)

3. 「医療技術員」とは、診療放射線技師、臨床検査技師、栄養士、理学療法士、作業療法士、歯科技工士など医療に関わる専門技術員である。(以下同様)

一般病院（集計1）

（単位：円、％）

| 区 分       | 直近の2事業年(度)       |         |            |                  |         |            |            |                  |           |            |                  |           |            |            |
|-----------|------------------|---------|------------|------------------|---------|------------|------------|------------------|-----------|------------|------------------|-----------|------------|------------|
|           | 医療法人             |         |            |                  |         |            |            | その他              |           |            |                  |           |            |            |
|           | 前々年(度)           |         |            | 前年(度)            |         |            | 金額の<br>伸び率 | 前々年(度)           |           |            | 前年(度)            |           |            | 金額の<br>伸び率 |
|           | 平均給料<br>年(度)額(①) | 賞与(②)   | ①+②        | 平均給料<br>年(度)額(①) | 賞与(②)   | ①+②        |            | 平均給料<br>年(度)額(①) | 賞与(②)     | ①+②        | 平均給料<br>年(度)額(①) | 賞与(②)     | ①+②        |            |
| 病院長       | 28,188,353       | 480,066 | 28,668,418 | 28,173,873       | 479,473 | 28,653,347 | △ 0.1      | 21,053,978       | 1,843,127 | 22,897,106 | 21,393,275       | 1,849,710 | 23,242,985 | 1.5        |
| 医 師       | 14,745,252       | 905,470 | 15,650,722 | 14,620,189       | 880,611 | 15,500,799 | △ 1.0      | 11,449,810       | 1,328,463 | 12,778,273 | 11,777,811       | 1,252,249 | 13,030,060 | 2.0        |
| 歯科医師      | 8,321,911        | 574,121 | 8,896,033  | 8,222,637        | 567,497 | 8,790,134  | △ 1.2      | 10,130,461       | 1,630,297 | 11,760,757 | 10,332,337       | 1,578,599 | 11,910,936 | 1.3        |
| 薬剤師       | 4,053,181        | 846,288 | 4,899,469  | 4,123,622        | 861,451 | 4,985,073  | 1.7        | 4,163,479        | 1,019,192 | 5,182,670  | 4,218,755        | 1,064,604 | 5,283,358  | 1.9        |
| 看護職員      | 3,591,944        | 780,994 | 4,372,937  | 3,602,273        | 790,395 | 4,392,668  | 0.5        | 3,904,767        | 945,035   | 4,849,802  | 3,931,648        | 955,748   | 4,887,397  | 0.8        |
| 看護補助職員    | 2,239,179        | 446,059 | 2,685,238  | 2,251,407        | 445,412 | 2,696,819  | 0.4        | 2,463,640        | 595,561   | 3,059,201  | 2,488,748        | 595,520   | 3,084,268  | 0.8        |
| 医療技術員     | 3,340,746        | 760,637 | 4,101,383  | 3,335,820        | 764,543 | 4,100,363  | 0.0        | 3,678,701        | 937,643   | 4,616,344  | 3,674,961        | 959,053   | 4,634,014  | 0.4        |
| 事務職員      | 3,151,859        | 667,392 | 3,819,251  | 3,121,314        | 669,715 | 3,791,029  | △ 0.7      | 3,452,818        | 866,620   | 4,319,439  | 3,554,350        | 891,205   | 4,445,555  | 2.9        |
| 技能労務員・労務員 | 2,397,404        | 507,184 | 2,904,587  | 2,408,561        | 509,525 | 2,918,086  | 0.5        | 3,130,796        | 821,693   | 3,952,489  | 3,150,759        | 807,338   | 3,958,097  | 0.1        |
| 役 員       | 9,700,436        | 96,254  | 9,796,689  | 9,977,392        | 118,718 | 10,096,111 | 3.1        | 9,970,286        | 381,498   | 10,351,784 | 10,143,146       | 380,316   | 10,523,461 | 1.7        |

| 区 分       | 直近の2事業年(度)       |           |            |                  |           |            |            |                  |           |            |                  |           |            |            |
|-----------|------------------|-----------|------------|------------------|-----------|------------|------------|------------------|-----------|------------|------------------|-----------|------------|------------|
|           | 法人その他全体          |           |            |                  |           |            |            | 個 人              |           |            |                  |           |            |            |
|           | 前々年(度)           |           |            | 前年(度)            |           |            | 金額の<br>伸び率 | 前々年(度)           |           |            | 前年(度)            |           |            | 金額の<br>伸び率 |
|           | 平均給料<br>年(度)額(①) | 賞与(②)     | ①+②        | 平均給料<br>年(度)額(①) | 賞与(②)     | ①+②        |            | 平均給料<br>年(度)額(①) | 賞与(②)     | ①+②        | 平均給料<br>年(度)額(①) | 賞与(②)     | ①+②        |            |
| 病院長       | 23,080,840       | 1,887,836 | 24,968,675 | 23,220,688       | 1,864,770 | 25,085,458 | 0.5        | —                | —         | —          | —                | —         | —          | —          |
| 医 師       | 12,567,597       | 1,789,574 | 14,357,171 | 12,743,546       | 1,747,225 | 14,490,770 | 0.9        | 11,462,223       | 1,455,758 | 12,917,980 | 11,635,817       | 1,691,360 | 13,327,177 | 3.2        |
| 歯科医師      | 10,026,014       | 1,818,915 | 11,844,929 | 10,112,878       | 1,751,612 | 11,864,490 | 0.2        | 5,921,328        | 0         | 5,921,328  | 6,130,519        | 0         | 6,130,519  | 3.5        |
| 薬剤師       | 4,473,273        | 1,148,059 | 5,621,332  | 4,516,302        | 1,145,019 | 5,661,322  | 0.7        | 4,126,540        | 831,558   | 4,958,098  | 4,300,449        | 825,902   | 5,126,351  | 3.4        |
| 看護職員      | 3,980,956        | 1,033,722 | 5,014,678  | 3,988,718        | 1,011,843 | 5,000,561  | △ 0.3      | 3,641,528        | 669,877   | 4,311,405  | 3,628,917        | 647,389   | 4,276,307  | △ 0.8      |
| 看護補助職員    | 2,383,353        | 528,271   | 2,911,624  | 2,386,485        | 520,047   | 2,906,532  | △ 0.2      | 2,192,746        | 278,695   | 2,471,442  | 2,157,640        | 264,622   | 2,422,262  | △ 2.0      |
| 医療技術員     | 3,909,040        | 1,025,944 | 4,934,983  | 3,886,101        | 1,007,820 | 4,893,921  | △ 0.8      | 3,501,126        | 789,984   | 4,291,110  | 3,464,237        | 742,933   | 4,207,170  | △ 2.0      |
| 事務職員      | 3,689,618        | 953,790   | 4,643,408  | 3,678,543        | 935,309   | 4,613,852  | △ 0.6      | 3,476,526        | 708,047   | 4,184,573  | 3,448,728        | 707,760   | 4,156,488  | △ 0.7      |
| 技能労務員・労務員 | 3,069,082        | 804,356   | 3,873,438  | 3,034,208        | 775,557   | 3,809,764  | △ 1.6      | 2,423,436        | 386,289   | 2,809,725  | 2,463,641        | 393,365   | 2,857,006  | 1.7        |
| 役 員       | 9,463,023        | 184,247   | 9,647,269  | 9,734,458        | 213,748   | 9,948,207  | 3.1        | —                | —         | —          | —                | —         | —          | —          |

一般病院（集計1）

（単位：円、％）

| 区 分       | 直近の2事業年(度)       |           |            |                  |           |            |            |
|-----------|------------------|-----------|------------|------------------|-----------|------------|------------|
|           | 全 体              |           |            |                  |           |            |            |
|           | 前々年(度)           |           |            | 前年(度)            |           |            | 金額の<br>伸び率 |
|           | 平均給料<br>年(度)額(①) | 賞与(②)     | ①+②        | 平均給料<br>年(度)額(①) | 賞与(②)     | ①+②        |            |
| 病院長       | 23,080,840       | 1,887,836 | 24,968,675 | 23,220,688       | 1,864,770 | 25,085,458 | 0.5        |
| 医 師       | 12,555,221       | 1,785,836 | 14,341,057 | 12,731,027       | 1,746,593 | 14,477,620 | 1.0        |
| 歯科医師      | 9,984,331        | 1,800,442 | 11,784,773 | 10,073,846       | 1,734,442 | 11,808,289 | 0.2        |
| 薬剤師       | 4,468,191        | 1,143,420 | 5,611,612  | 4,513,119        | 1,140,312 | 5,653,431  | 0.7        |
| 看護職員      | 3,977,409        | 1,029,920 | 5,007,329  | 3,984,902        | 1,007,977 | 4,992,880  | △ 0.3      |
| 看護補助職員    | 2,378,389        | 521,771   | 2,900,160  | 2,380,546        | 513,419   | 2,893,965  | △ 0.2      |
| 医療技術員     | 3,904,830        | 1,023,508 | 4,928,338  | 3,881,809        | 1,005,126 | 4,886,934  | △ 0.8      |
| 事務職員      | 3,686,214        | 949,865   | 4,636,079  | 3,674,829        | 931,632   | 4,606,461  | △ 0.6      |
| 技能労務員・労務員 | 3,061,372        | 799,364   | 3,860,736  | 3,027,025        | 770,745   | 3,797,770  | △ 1.6      |
| 役 員       | 9,463,023        | 184,247   | 9,647,269  | 9,734,458        | 213,748   | 9,948,207  | 3.1        |

一般診療所（集計2）

（単位：円、％）

| 区 分       | 直近の2事業年(度)       |           |            |                  |           |            |            |                  |         |            |                  |         |            |            |
|-----------|------------------|-----------|------------|------------------|-----------|------------|------------|------------------|---------|------------|------------------|---------|------------|------------|
|           | 入院診療収益あり         |           |            |                  |           |            |            |                  |         |            |                  |         |            |            |
|           | 個人               |           |            |                  |           |            |            | 医療法人             |         |            |                  |         |            |            |
|           | 前々年(度)           |           |            | 前年(度)            |           |            | 金額の<br>伸び率 | 前々年(度)           |         |            | 前年(度)            |         |            | 金額の<br>伸び率 |
|           | 平均給料<br>年(度)額(①) | 賞与(②)     | ①+②        | 平均給料<br>年(度)額(①) | 賞与(②)     | ①+②        |            | 平均給料<br>年(度)額(①) | 賞与(②)   | ①+②        | 平均給料<br>年(度)額(①) | 賞与(②)   | ①+②        |            |
| 院 長       | —                | —         | —          | —                | —         | —          | —          | 30,543,893       | 0       | 30,543,893 | 30,955,318       | 0       | 30,955,318 | 1.3        |
| 医 師       | 13,170,959       | 2,712,776 | 15,883,735 | 13,646,596       | 3,007,343 | 16,653,940 | 4.8        | 14,553,343       | 142,132 | 14,695,475 | 14,366,050       | 137,322 | 14,503,372 | △ 1.3      |
| 歯科医師      | —                | —         | —          | —                | —         | —          | —          | —                | —       | —          | —                | —       | —          | —          |
| 薬剤師       | 4,800,000        | 350,000   | 5,150,000  | 5,280,000        | 0         | 5,280,000  | 2.5        | 8,608,993        | 846,667 | 9,455,660  | 8,603,005        | 654,667 | 9,257,671  | △ 2.1      |
| 看護職員      | 2,985,189        | 508,929   | 3,494,117  | 3,080,054        | 522,269   | 3,602,323  | 3.1        | 3,243,691        | 656,942 | 3,900,633  | 3,280,320        | 661,208 | 3,941,529  | 1.0        |
| 看護補助職員    | 2,631,180        | 562,598   | 3,193,779  | 2,771,408        | 542,638   | 3,314,046  | 3.8        | 2,029,068        | 376,452 | 2,405,520  | 2,054,645        | 398,436 | 2,453,082  | 2.0        |
| 医療技術員     | 3,191,853        | 683,046   | 3,874,899  | 3,276,734        | 742,717   | 4,019,451  | 3.7        | 3,138,362        | 651,900 | 3,790,263  | 3,241,630        | 675,560 | 3,917,190  | 3.3        |
| 事務職員      | 2,823,056        | 539,551   | 3,362,607  | 2,763,640        | 539,965   | 3,303,605  | △ 1.8      | 2,813,625        | 492,929 | 3,306,554  | 2,776,230        | 493,241 | 3,269,471  | △ 1.1      |
| 技能労務員・労務員 | 2,035,448        | 363,041   | 2,398,489  | 2,158,776        | 419,557   | 2,578,333  | 7.5        | 2,043,114        | 331,569 | 2,374,683  | 2,137,648        | 333,177 | 2,470,826  | 4.0        |
| 役 員       | —                | —         | —          | —                | —         | —          | —          | 4,602,960        | 6,993   | 4,609,953  | 4,859,836        | 11,436  | 4,871,272  | 5.7        |

| 区 分       | 直近の2事業年(度)       |           |            |                  |           |            |            |                  |         |            |                  |         |            |            |
|-----------|------------------|-----------|------------|------------------|-----------|------------|------------|------------------|---------|------------|------------------|---------|------------|------------|
|           | 入院診療収益あり         |           |            |                  |           |            |            |                  |         |            |                  |         |            |            |
|           | その他              |           |            |                  |           |            |            | 全体               |         |            |                  |         |            |            |
|           | 前々年(度)           |           |            | 前年(度)            |           |            | 金額の<br>伸び率 | 前々年(度)           |         |            | 前年(度)            |         |            | 金額の<br>伸び率 |
|           | 平均給料<br>年(度)額(①) | 賞与(②)     | ①+②        | 平均給料<br>年(度)額(①) | 賞与(②)     | ①+②        |            | 平均給料<br>年(度)額(①) | 賞与(②)   | ①+②        | 平均給料<br>年(度)額(①) | 賞与(②)   | ①+②        |            |
| 院 長       | 20,855,298       | 2,521,212 | 23,376,510 | 21,897,018       | 2,522,876 | 24,419,894 | 4.5        | 30,185,056       | 93,378  | 30,278,434 | 30,619,825       | 93,440  | 30,713,265 | 1.4        |
| 医 師       | 7,354,372        | 1,759,535 | 9,113,907  | 15,625,006       | 1,791,900 | 17,416,906 | 91.1       | 13,945,647       | 807,145 | 14,752,792 | 14,270,790       | 862,373 | 15,133,162 | 2.6        |
| 歯科医師      | —                | —         | —          | —                | —         | —          | —          | —                | —       | —          | —                | —       | —          | —          |
| 薬剤師       | —                | —         | —          | —                | —         | —          | —          | 7,656,745        | 722,500 | 8,379,245  | 7,880,612        | 512,125 | 8,392,738  | 0.2        |
| 看護職員      | 3,225,721        | 1,252,752 | 4,478,472  | 3,640,769        | 1,155,400 | 4,796,169  | 7.1        | 3,185,463        | 645,821 | 3,831,284  | 3,250,598        | 649,531 | 3,900,129  | 1.8        |
| 看護補助職員    | 1,765,800        | 318,370   | 2,084,170  | 2,400,444        | 614,261   | 3,014,705  | 44.6       | 2,132,425        | 408,630 | 2,541,055  | 2,177,570        | 425,776 | 2,603,346  | 2.5        |
| 医療技術員     | 3,476,642        | 1,199,774 | 4,676,416  | 3,964,989        | 1,184,340 | 5,149,329  | 10.1       | 3,162,226        | 682,724 | 3,844,950  | 3,279,887        | 708,231 | 3,988,118  | 3.7        |
| 事務職員      | 3,683,578        | 1,363,545 | 5,047,123  | 3,743,614        | 1,298,491 | 5,042,105  | △ 0.1      | 2,835,300        | 523,789 | 3,359,088  | 2,794,305        | 522,287 | 3,316,591  | △ 1.3      |
| 技能労務員・労務員 | —                | —         | —          | —                | —         | —          | —          | 2,041,901        | 336,549 | 2,378,451  | 2,140,641        | 345,413 | 2,486,055  | 4.5        |
| 役 員       | —                | —         | —          | —                | —         | —          | —          | 4,602,960        | 6,993   | 4,609,953  | 4,859,836        | 11,436  | 4,871,272  | 5.7        |

一般診療所（集計2）

（単位：円、％）

| 区 分       | 直近の2事業年(度)       |           |            |                  |           |            |            |                  |         |            |                  |         |            |            |
|-----------|------------------|-----------|------------|------------------|-----------|------------|------------|------------------|---------|------------|------------------|---------|------------|------------|
|           | 入院診療収益なし         |           |            |                  |           |            |            |                  |         |            |                  |         |            |            |
|           | 個人               |           |            |                  |           |            |            | 医療法人             |         |            |                  |         |            |            |
|           | 前々年(度)           |           |            | 前年(度)            |           |            | 金額の<br>伸び率 | 前々年(度)           |         |            | 前年(度)            |         |            | 金額の<br>伸び率 |
|           | 平均給料<br>年(度)額(①) | 賞与(②)     | ①+②        | 平均給料<br>年(度)額(①) | 賞与(②)     | ①+②        |            | 平均給料<br>年(度)額(①) | 賞与(②)   | ①+②        | 平均給料<br>年(度)額(①) | 賞与(②)   | ①+②        |            |
| 院 長       | —                | —         | —          | —                | —         | —          | —          | 26,927,447       | 17,306  | 26,944,753 | 27,035,583       | 17,308  | 27,052,891 | 0.4        |
| 医 師       | 10,113,035       | 2,078,578 | 12,191,613 | 10,190,821       | 2,117,512 | 12,308,333 | 1.0        | 12,867,223       | 96,686  | 12,963,910 | 13,144,730       | 86,759  | 13,231,489 | 2.1        |
| 歯科医師      | —                | —         | —          | —                | —         | —          | —          | —                | —       | —          | —                | —       | —          | —          |
| 薬剤師       | 6,017,058        | 1,280,195 | 7,297,253  | 6,057,928        | 1,252,072 | 7,310,000  | 0.2        | 9,306,913        | 338,181 | 9,645,094  | 8,874,831        | 324,371 | 9,199,202  | △ 4.6      |
| 看護職員      | 2,855,505        | 620,864   | 3,476,369  | 2,903,590        | 629,763   | 3,533,354  | 1.6        | 3,081,869        | 680,278 | 3,762,147  | 3,120,282        | 685,661 | 3,805,943  | 1.2        |
| 看護補助職員    | 2,374,142        | 419,519   | 2,793,661  | 2,380,533        | 435,828   | 2,816,361  | 0.8        | 2,171,784        | 391,957 | 2,563,741  | 2,205,342        | 403,971 | 2,609,313  | 1.8        |
| 医療技術員     | 3,354,570        | 611,922   | 3,966,492  | 3,271,373        | 577,281   | 3,848,654  | △ 3.0      | 3,333,968        | 694,831 | 4,028,799  | 3,436,499        | 711,918 | 4,148,416  | 3.0        |
| 事務職員      | 2,651,144        | 552,582   | 3,203,726  | 2,669,681        | 553,031   | 3,222,712  | 0.6        | 2,786,452        | 526,466 | 3,312,918  | 2,812,109        | 525,306 | 3,337,416  | 0.7        |
| 技能労務員・労務員 | 2,569,773        | 419,734   | 2,989,507  | 2,625,814        | 400,612   | 3,026,426  | 1.2        | 2,317,528        | 496,464 | 2,813,992  | 2,380,502        | 515,554 | 2,896,056  | 2.9        |
| 役 員       | —                | —         | —          | —                | —         | —          | —          | 4,819,608        | 2,135   | 4,821,743  | 4,744,967        | 2,362   | 4,747,329  | △ 1.5      |

| 区 分       | 直近の2事業年(度)       |           |            |                  |           |            |            |                  |         |            |                  |         |            |            |
|-----------|------------------|-----------|------------|------------------|-----------|------------|------------|------------------|---------|------------|------------------|---------|------------|------------|
|           | 入院診療収益なし         |           |            |                  |           |            |            |                  |         |            |                  |         |            |            |
|           | その他              |           |            |                  |           |            |            | 全体               |         |            |                  |         |            |            |
|           | 前々年(度)           |           |            | 前年(度)            |           |            | 金額の<br>伸び率 | 前々年(度)           |         |            | 前年(度)            |         |            | 金額の<br>伸び率 |
|           | 平均給料<br>年(度)額(①) | 賞与(②)     | ①+②        | 平均給料<br>年(度)額(①) | 賞与(②)     | ①+②        |            | 平均給料<br>年(度)額(①) | 賞与(②)   | ①+②        | 平均給料<br>年(度)額(①) | 賞与(②)   | ①+②        |            |
| 院 長       | 14,484,802       | 2,115,852 | 16,600,653 | 14,742,486       | 2,140,900 | 16,883,386 | 1.7        | 26,561,846       | 78,956  | 26,640,801 | 26,674,420       | 79,685  | 26,754,105 | 0.4        |
| 医 師       | 11,073,284       | 1,388,758 | 12,462,042 | 10,950,030       | 1,758,893 | 12,708,922 | 2.0        | 12,106,042       | 644,487 | 12,750,529 | 12,317,265       | 660,688 | 12,977,953 | 1.8        |
| 歯科医師      | —                | —         | —          | —                | —         | —          | —          | —                | —       | —          | —                | —       | —          | —          |
| 薬剤師       | 3,906,358        | 700,920   | 4,607,278  | 4,019,619        | 877,587   | 4,897,207  | 6.3        | 7,084,104        | 899,506 | 7,983,609  | 7,023,576        | 881,527 | 7,905,102  | △ 1.0      |
| 看護職員      | 3,988,273        | 961,744   | 4,950,017  | 3,996,654        | 971,792   | 4,968,446  | 0.4        | 3,030,715        | 668,068 | 3,698,782  | 3,071,665        | 674,759 | 3,746,424  | 1.3        |
| 看護補助職員    | 2,640,887        | 541,960   | 3,182,847  | 2,570,349        | 588,683   | 3,159,032  | △ 0.7      | 2,233,372        | 402,100 | 2,635,472  | 2,256,466        | 415,651 | 2,672,117  | 1.4        |
| 医療技術員     | 3,369,995        | 931,373   | 4,301,368  | 3,297,030        | 855,309   | 4,152,339  | △ 3.5      | 3,339,252        | 695,517 | 4,034,768  | 3,402,275        | 698,470 | 4,100,746  | 1.6        |
| 事務職員      | 3,573,953        | 834,282   | 4,408,235  | 3,620,118        | 835,247   | 4,455,364  | 1.1        | 2,752,466        | 542,908 | 3,295,374  | 2,775,557        | 542,583 | 3,318,139  | 0.7        |
| 技能労務員・労務員 | 3,282,827        | 728,011   | 4,010,838  | 3,165,418        | 699,865   | 3,865,283  | △ 3.6      | 2,411,094        | 492,494 | 2,903,587  | 2,465,623        | 504,681 | 2,970,304  | 2.3        |
| 役 員       | —                | —         | —          | —                | —         | —          | —          | 4,819,608        | 2,135   | 4,821,743  | 4,744,967        | 2,362   | 4,747,329  | △ 1.5      |



## 一般診療所（集計2）

（単位：円、％）

| 区 分       | 直近の2事業年(度)       |           |            |                  |           |            |            |                  |         |            |                  |         |            |            |
|-----------|------------------|-----------|------------|------------------|-----------|------------|------------|------------------|---------|------------|------------------|---------|------------|------------|
|           | 全体               |           |            |                  |           |            |            |                  |         |            |                  |         |            |            |
|           | 個人               |           |            |                  |           |            |            | 医療法人             |         |            |                  |         |            |            |
|           | 前々年(度)           |           |            | 前年(度)            |           |            | 金額の<br>伸び率 | 前々年(度)           |         |            | 前年(度)            |         |            | 金額の<br>伸び率 |
|           | 平均給料<br>年(度)額(①) | 賞与(②)     | ①+②        | 平均給料<br>年(度)額(①) | 賞与(②)     | ①+②        |            | 平均給料<br>年(度)額(①) | 賞与(②)   | ①+②        | 平均給料<br>年(度)額(①) | 賞与(②)   | ①+②        |            |
| 院 長       | —                | —         | —          | —                | —         | —          | —          | 27,390,419       | 15,090  | 27,405,510 | 27,537,326       | 15,093  | 27,552,419 | 0.5        |
| 医 師       | 10,681,393       | 2,196,453 | 12,877,845 | 10,811,781       | 2,277,420 | 13,089,201 | 1.6        | 13,210,094       | 105,927 | 13,316,021 | 13,394,743       | 97,109  | 13,491,852 | 1.3        |
| 歯科医師      | —                | —         | —          | —                | —         | —          | —          | —                | —       | —          | —                | —       | —          | —          |
| 薬剤師       | 5,953,002        | 1,231,238 | 7,184,240  | 6,023,506        | 1,196,565 | 7,220,071  | 0.5        | 9,162,516        | 443,385 | 9,605,901  | 8,820,314        | 390,607 | 9,210,921  | △ 4.1      |
| 看護職員      | 2,883,350        | 596,829   | 3,480,178  | 2,940,825        | 607,081   | 3,547,906  | 1.9        | 3,134,647        | 672,667 | 3,807,314  | 3,172,943        | 677,615 | 3,850,558  | 1.1        |
| 看護補助職員    | 2,436,329        | 454,136   | 2,890,465  | 2,470,907        | 460,527   | 2,931,434  | 1.4        | 2,122,600        | 386,614 | 2,509,214  | 2,153,941        | 402,083 | 2,556,024  | 1.9        |
| 医療技術員     | 3,312,310        | 630,393   | 3,942,703  | 3,272,719        | 618,817   | 3,891,536  | △ 1.3      | 3,278,127        | 682,576 | 3,960,703  | 3,379,660        | 701,313 | 4,080,973  | 3.0        |
| 事務職員      | 2,669,283        | 551,207   | 3,220,490  | 2,679,535        | 551,661   | 3,231,196  | 0.3        | 2,791,326        | 520,451 | 3,311,776  | 2,805,567        | 519,460 | 3,325,027  | 0.4        |
| 技能労務員・労務員 | 2,322,159        | 393,462   | 2,715,621  | 2,413,618        | 409,219   | 2,822,837  | 3.9        | 2,170,047        | 407,848 | 2,577,896  | 2,249,367        | 417,066 | 2,666,433  | 3.4        |
| 役 員       | —                | —         | —          | —                | —         | —          | —          | 4,791,347        | 2,769   | 4,794,115  | 4,759,073        | 3,477   | 4,762,550  | △ 0.7      |

| 区 分       | 直近の2事業年(度)       |           |            |                  |           |            |            |                  |         |            |                  |         |            |            |
|-----------|------------------|-----------|------------|------------------|-----------|------------|------------|------------------|---------|------------|------------------|---------|------------|------------|
|           | 全体               |           |            |                  |           |            |            |                  |         |            |                  |         |            |            |
|           | その他              |           |            |                  |           |            |            | 全体               |         |            |                  |         |            |            |
|           | 前々年(度)           |           |            | 前年(度)            |           |            | 金額の<br>伸び率 | 前々年(度)           |         |            | 前年(度)            |         |            | 金額の<br>伸び率 |
|           | 平均給料<br>年(度)額(①) | 賞与(②)     | ①+②        | 平均給料<br>年(度)額(①) | 賞与(②)     | ①+②        |            | 平均給料<br>年(度)額(①) | 賞与(②)   | ①+②        | 平均給料<br>年(度)額(①) | 賞与(②)   | ①+②        |            |
| 院 長       | 15,486,277       | 2,179,588 | 17,665,865 | 15,867,216       | 2,200,959 | 18,068,175 | 2.3        | 27,028,896       | 80,815  | 27,109,710 | 27,182,948       | 81,457  | 27,264,405 | 0.6        |
| 医 師       | 10,162,530       | 1,479,561 | 11,642,090 | 12,326,710       | 1,768,615 | 14,095,325 | 21.1       | 12,474,490       | 677,064 | 13,151,554 | 12,711,150       | 701,352 | 13,412,502 | 2.0        |
| 歯科医師      | —                | —         | —          | —                | —         | —          | —          | —                | —       | —          | —                | —       | —          | —          |
| 薬剤師       | 3,906,358        | 700,920   | 4,607,278  | 4,019,619        | 877,587   | 4,897,207  | 6.3        | 7,148,627        | 879,562 | 8,028,188  | 7,116,447        | 841,485 | 7,957,932  | △ 0.9      |
| 看護職員      | 3,719,339        | 1,064,378 | 4,783,718  | 3,868,831        | 1,037,741 | 4,906,571  | 2.6        | 3,076,069        | 661,547 | 3,737,616  | 3,124,384        | 667,326 | 3,791,710  | 1.4        |
| 看護補助職員    | 2,481,781        | 501,307   | 2,983,088  | 2,521,166        | 596,092   | 3,117,258  | 4.5        | 2,201,259        | 404,177 | 2,605,437  | 2,231,562        | 418,847 | 2,650,409  | 1.7        |
| 医療技術員     | 3,396,157        | 997,225   | 4,393,382  | 3,460,890        | 936,020   | 4,396,910  | 0.1        | 3,289,797        | 691,943 | 3,981,740  | 3,367,641        | 701,232 | 4,068,874  | 2.2        |
| 事務職員      | 3,591,172        | 917,408   | 4,508,579  | 3,639,215        | 906,879   | 4,546,094  | 0.8        | 2,765,104        | 539,991 | 3,305,094  | 2,778,442        | 539,459 | 3,317,901  | 0.4        |
| 技能労務員・労務員 | 3,282,827        | 728,011   | 4,010,838  | 3,165,418        | 699,865   | 3,865,283  | △ 3.6      | 2,221,969        | 412,612 | 2,634,581  | 2,299,084        | 423,058 | 2,722,142  | 3.3        |
| 役 員       | —                | —         | —          | —                | —         | —          | —          | 4,791,347        | 2,769   | 4,794,115  | 4,759,073        | 3,477   | 4,762,550  | △ 0.7      |

歯科診療所（集計2）

（単位：円、％）

| 区分     | 直近の2事業年(度)       |           |           |                  |           |           |            |                  |         |            |                  |         |            |            |
|--------|------------------|-----------|-----------|------------------|-----------|-----------|------------|------------------|---------|------------|------------------|---------|------------|------------|
|        | 個人               |           |           |                  |           |           |            | 医療法人             |         |            |                  |         |            |            |
|        | 前々年(度)           |           |           | 前年(度)            |           |           | 金額の<br>伸び率 | 前々年(度)           |         |            | 前年(度)            |         |            | 金額の<br>伸び率 |
|        | 平均給料<br>年(度)額(①) | 賞与(②)     | ①+②       | 平均給料<br>年(度)額(①) | 賞与(②)     | ①+②       |            | 平均給料<br>年(度)額(①) | 賞与(②)   | ①+②        | 平均給料<br>年(度)額(①) | 賞与(②)   | ①+②        |            |
| 院 長    | —                | —         | —         | —                | —         | —         | —          | 13,995,166       | 14,966  | 14,010,132 | 13,566,786       | 13,699  | 13,580,485 | △ 3.1      |
| 歯科医師   | 5,514,056        | 745,349   | 6,259,405 | 5,469,995        | 779,810   | 6,249,805 | △ 0.2      | 6,267,455        | 588,179 | 6,855,634  | 5,977,592        | 553,466 | 6,531,058  | △ 4.7      |
| 歯科衛生士  | 2,450,275        | 366,557   | 2,816,832 | 2,407,672        | 360,613   | 2,768,285 | △ 1.7      | 2,758,661        | 420,754 | 3,179,415  | 2,771,822        | 401,110 | 3,172,932  | △ 0.2      |
| 歯科技工士  | 3,638,994        | 521,752   | 4,160,746 | 3,567,048        | 520,636   | 4,087,684 | △ 1.8      | 4,102,183        | 387,432 | 4,489,615  | 4,155,009        | 426,368 | 4,581,378  | 2.0        |
| 薬剤師    | 6,300,000        | 2,025,000 | 8,325,000 | 6,300,000        | 2,175,000 | 8,475,000 | 1.8        | —                | —       | —          | —                | —       | —          | —          |
| 事務職員   | 2,565,846        | 410,598   | 2,976,444 | 2,597,488        | 422,629   | 3,020,117 | 1.5        | 2,970,561        | 261,784 | 3,232,345  | 2,964,029        | 267,672 | 3,231,701  | △ 0.0      |
| その他の職員 | 2,320,830        | 327,970   | 2,648,799 | 2,306,877        | 338,595   | 2,645,472 | △ 0.1      | 2,036,882        | 280,310 | 2,317,192  | 2,067,063        | 298,731 | 2,365,794  | 2.1        |
| 役 員    | —                | —         | —         | —                | —         | —         | —          | 3,163,723        | 0       | 3,163,723  | 3,103,569        | 0       | 3,103,569  | △ 1.9      |

| 区分     | 直近の2事業年(度)       |           |            |                  |           |            |            |                  |           |            |                  |           |            |            |
|--------|------------------|-----------|------------|------------------|-----------|------------|------------|------------------|-----------|------------|------------------|-----------|------------|------------|
|        | その他              |           |            |                  |           |            |            | 全体               |           |            |                  |           |            |            |
|        | 前々年(度)           |           |            | 前年(度)            |           |            | 金額の<br>伸び率 | 前々年(度)           |           |            | 前年(度)            |           |            | 金額の<br>伸び率 |
|        | 平均給料<br>年(度)額(①) | 賞与(②)     | ①+②        | 平均給料<br>年(度)額(①) | 賞与(②)     | ①+②        |            | 平均給料<br>年(度)額(①) | 賞与(②)     | ①+②        | 平均給料<br>年(度)額(①) | 賞与(②)     | ①+②        |            |
| 院 長    | 14,436,041       | 2,369,252 | 16,805,292 | 14,135,359       | 1,584,760 | 15,720,119 | △ 6.5      | 14,006,949       | 77,890    | 14,084,839 | 13,581,948       | 55,594    | 13,637,542 | △ 3.2      |
| 歯科医師   | 5,877,893        | 1,603,007 | 7,480,900  | 6,021,898        | 1,757,168 | 7,779,066  | 4.0        | 5,784,641        | 696,473   | 6,481,114  | 5,660,891        | 704,166   | 6,365,057  | △ 1.8      |
| 歯科衛生士  | 3,399,478        | 1,002,230 | 4,401,708  | 3,115,242        | 869,406   | 3,984,648  | △ 9.5      | 2,554,459        | 390,448   | 2,944,907  | 2,524,600        | 378,976   | 2,903,576  | △ 1.4      |
| 歯科技工士  | 4,024,751        | 1,020,344 | 5,045,095  | 4,484,909        | 1,147,794 | 5,632,703  | 11.6       | 3,793,977        | 495,599   | 4,289,576  | 3,785,441        | 510,499   | 4,295,939  | 0.1        |
| 薬剤師    | —                | —         | —          | —                | —         | —          | —          | 6,300,000        | 2,025,000 | 8,325,000  | 6,300,000        | 2,175,000 | 8,475,000  | 1.8        |
| 事務職員   | 4,170,688        | 1,014,527 | 5,185,215  | 3,108,418        | 655,607   | 3,764,024  | △ 27.4     | 2,682,089        | 375,024   | 3,057,114  | 2,700,118        | 383,167   | 3,083,285  | 0.9        |
| その他の職員 | —                | —         | —          | —                | —         | —          | —          | 2,262,082        | 318,108   | 2,580,190  | 2,258,213        | 330,505   | 2,588,718  | 0.3        |
| 役 員    | —                | —         | —          | —                | —         | —          | —          | 3,163,723        | 0         | 3,163,723  | 3,103,569        | 0         | 3,103,569  | △ 1.9      |

(7) 療養病床を有する病院の損益状況

療養病床60%以上の一般病院（集計1）

(1施設当たり損益)

|                          | 法人・その他  |                  |        |             |       |        |          |        |       |     |          |                |        |              |       |
|--------------------------|---------|------------------|--------|-------------|-------|--------|----------|--------|-------|-----|----------|----------------|--------|--------------|-------|
|                          | 医療法人    |                  |        |             |       | 国 立    |          |        |       |     | 公 立      |                |        |              |       |
|                          | 金額      |                  | 構成比率   |             | 金額の   | 金額     |          | 構成比率   |       | 金額の | 金額       |                | 構成比率   |              | 金額の   |
|                          | 前々年(度)  | 前年(度)            | 前々年(度) | 前年(度)       | 伸び率   | 前々年(度) | 前年(度)    | 前々年(度) | 前年(度) | 伸び率 | 前々年(度)   | 前年(度)          | 前々年(度) | 前年(度)        | 伸び率   |
|                          | 千円      | 千円               | %      | %           | %     | 千円     | 千円       | %      | %     | %   | 千円       | 千円             | %      | %            | %     |
| I 医業収益                   | 990,934 | <b>1,032,890</b> | 99.5   | <b>99.8</b> | 4.2   | —      | —        | —      | —     | —   | 438,735  | <b>440,700</b> | 99.7   | <b>99.8</b>  | 0.4   |
| 1. 入院診療収益                | 832,964 | <b>872,794</b>   | 83.6   | <b>84.3</b> | 4.8   | —      | —        | —      | —     | —   | 287,772  | <b>291,312</b> | 65.4   | <b>66.0</b>  | 1.2   |
| 2. 特別の療養環境収益             | 11,017  | <b>9,911</b>     | 1.1    | <b>1.0</b>  | -10.0 | —      | —        | —      | —     | —   | 759      | <b>824</b>     | 0.2    | <b>0.2</b>   | 8.6   |
| 3. 外来診療収益                | 118,613 | <b>119,442</b>   | 11.9   | <b>11.5</b> | 0.7   | —      | —        | —      | —     | —   | 117,328  | <b>114,405</b> | 26.7   | <b>25.9</b>  | -2.5  |
| 4. その他の医業収益              | 28,340  | <b>30,743</b>    | 2.8    | <b>3.0</b>  | 8.5   | —      | —        | —      | —     | —   | 32,876   | <b>34,160</b>  | 7.5    | <b>7.7</b>   | 3.9   |
| II 介護収益                  | 5,440   | <b>1,903</b>     | 0.5    | <b>0.2</b>  | -65.0 | —      | —        | —      | —     | —   | 1,160    | <b>672</b>     | 0.3    | <b>0.2</b>   | -42.1 |
| III 医業・介護費用              | 927,692 | <b>950,276</b>   | 93.1   | <b>91.8</b> | 2.4   | —      | —        | —      | —     | —   | 546,232  | <b>540,563</b> | 124.2  | <b>122.5</b> | -1.0  |
| 1. 給与費                   | 590,824 | <b>609,531</b>   | 59.3   | <b>58.9</b> | 3.2   | —      | —        | —      | —     | —   | 348,889  | <b>344,184</b> | 79.3   | <b>78.0</b>  | -1.3  |
| 2. 医薬品費                  | 53,431  | <b>53,875</b>    | 5.4    | <b>5.2</b>  | 0.8   | —      | —        | —      | —     | —   | 55,456   | <b>55,267</b>  | 12.6   | <b>12.5</b>  | -0.3  |
| 3. 給食用材料費                | 16,899  | <b>17,029</b>    | 1.7    | <b>1.6</b>  | 0.8   | —      | —        | —      | —     | —   | 9,271    | <b>10,030</b>  | 2.1    | <b>2.3</b>   | 8.2   |
| 4. 診療材料費・医療消耗器具備品費       | 29,555  | <b>30,762</b>    | 3.0    | <b>3.0</b>  | 4.1   | —      | —        | —      | —     | —   | 22,216   | <b>21,701</b>  | 5.1    | <b>4.9</b>   | -2.3  |
| 5. 委託費                   | 56,612  | <b>59,325</b>    | 5.7    | <b>5.7</b>  | 4.8   | —      | —        | —      | —     | —   | 32,087   | <b>32,858</b>  | 7.3    | <b>7.4</b>   | 2.4   |
| 6. 減価償却費                 | 37,947  | <b>36,177</b>    | 3.8    | <b>3.5</b>  | -4.7  | —      | —        | —      | —     | —   | 24,261   | <b>22,480</b>  | 5.5    | <b>5.1</b>   | -7.3  |
| (再掲)建物減価償却費              | 18,966  | <b>17,914</b>    | 1.9    | <b>1.7</b>  | -5.5  | —      | —        | —      | —     | —   | 15,237   | <b>14,812</b>  | 3.5    | <b>3.4</b>   | -2.8  |
| (再掲)医療機器減価償却費            | 5,777   | <b>5,453</b>     | 0.6    | <b>0.5</b>  | -5.6  | —      | —        | —      | —     | —   | 7,616    | <b>6,073</b>   | 1.7    | <b>1.4</b>   | -20.3 |
| 7. 設備関係費                 | 42,941  | <b>41,812</b>    | 4.3    | <b>4.0</b>  | -2.6  | —      | —        | —      | —     | —   | 17,380   | <b>16,903</b>  | 4.0    | <b>3.8</b>   | -2.7  |
| 8. 経費                    | 85,202  | <b>87,959</b>    | 8.6    | <b>8.5</b>  | 3.2   | —      | —        | —      | —     | —   | 33,772   | <b>34,214</b>  | 7.7    | <b>7.8</b>   | 1.3   |
| 9. その他の医業費用              | 14,280  | <b>13,805</b>    | 1.4    | <b>1.3</b>  | -3.3  | —      | —        | —      | —     | —   | 2,899    | <b>2,926</b>   | 0.7    | <b>0.7</b>   | 0.9   |
| IV 損益差額(I + II - III)    | 68,681  | <b>84,518</b>    | 6.9    | <b>8.2</b>  | —     | —      | —        | —      | —     | —   | -106,336 | <b>-99,190</b> | -24.2  | <b>-22.5</b> | —     |
| V その他の医業・介護関連収益          | 24,552  | <b>25,491</b>    | 2.5    | <b>2.5</b>  | 3.8   | —      | —        | —      | —     | —   | 104,945  | <b>113,873</b> | 23.9   | <b>25.8</b>  | 8.5   |
| VI その他の医業・介護関連費用         | 23,889  | <b>25,632</b>    | 2.4    | <b>2.5</b>  | 7.3   | —      | —        | —      | —     | —   | 9,496    | <b>9,559</b>   | 2.2    | <b>2.2</b>   | 0.7   |
| VII 総損益差額(IV + V - VI)   | 69,345  | <b>84,377</b>    | 7.0    | <b>8.2</b>  | —     | —      | —        | —      | —     | —   | -10,887  | <b>5,123</b>   | -2.5   | <b>1.2</b>   | —     |
| VIII 税金                  | 19,286  | <b>22,894</b>    | 1.9    | <b>2.2</b>  | 18.7  | —      | —        | —      | —     | —   | 0        | <b>0</b>       | 0.0    | <b>0.0</b>   | —     |
| IX 税引後の総損益差額(VII - VIII) | 50,060  | <b>61,484</b>    | 5.0    | <b>5.9</b>  | —     | —      | —        | —      | —     | —   | -10,887  | <b>5,123</b>   | -2.5   | <b>1.2</b>   | —     |
| 施設数                      | 87      | <b>87</b>        | —      | —           | —     | 0      | <b>0</b> | —      | —     | —   | 7        | <b>7</b>       | —      | —            | —     |
| 平均病床数                    | 121     | <b>121</b>       | —      | —           | —     | —      | —        | —      | —     | —   | 62       | <b>62</b>      | —      | —            | —     |

## 療養病床60%以上の一般病院（集計1）

（1施設当たり損益）

|                          | 法人・その他 |       |        |       |     |          |       |        |       |     |           |           |        |       |       |
|--------------------------|--------|-------|--------|-------|-----|----------|-------|--------|-------|-----|-----------|-----------|--------|-------|-------|
|                          | 公 的    |       |        |       |     | 社会保険関係法人 |       |        |       |     | その他       |           |        |       |       |
|                          | 金額     |       | 構成比率   |       | 金額の | 金額       |       | 構成比率   |       | 金額の | 金額        |           | 構成比率   |       | 金額の   |
|                          | 前々年(度) | 前年(度) | 前々年(度) | 前年(度) | 伸び率 | 前々年(度)   | 前年(度) | 前々年(度) | 前年(度) | 伸び率 | 前々年(度)    | 前年(度)     | 前々年(度) | 前年(度) | 伸び率   |
|                          | 千円     | 千円    | %      | %     | %   | 千円       | 千円    | %      | %     | %   | 千円        | 千円        | %      | %     | %     |
| I 医業収益                   | —      | —     | —      | —     | —   | *        | *     | *      | *     | —   | 1,177,856 | 1,263,416 | 99.9   | 99.9  | 7.3   |
| 1. 入院診療収益                | —      | —     | —      | —     | —   | *        | *     | *      | *     | —   | 952,624   | 1,028,397 | 80.8   | 81.3  | 8.0   |
| 2. 特別の療養環境収益             | —      | —     | —      | —     | —   | *        | *     | *      | *     | —   | 48,778    | 49,374    | 4.1    | 3.9   | 1.2   |
| 3. 外来診療収益                | —      | —     | —      | —     | —   | *        | *     | *      | *     | —   | 125,680   | 136,216   | 10.7   | 10.8  | 8.4   |
| 4. その他の医業収益              | —      | —     | —      | —     | —   | *        | *     | *      | *     | —   | 50,774    | 49,428    | 4.3    | 3.9   | -2.7  |
| II 介護収益                  | —      | —     | —      | —     | —   | *        | *     | *      | *     | —   | 1,339     | 1,260     | 0.1    | 0.1   | -5.9  |
| III 医業・介護費用              | —      | —     | —      | —     | —   | *        | *     | *      | *     | —   | 1,110,893 | 1,157,115 | 94.2   | 91.5  | 4.2   |
| 1. 給与費                   | —      | —     | —      | —     | —   | *        | *     | *      | *     | —   | 721,281   | 771,592   | 61.2   | 61.0  | 7.0   |
| 2. 医薬品費                  | —      | —     | —      | —     | —   | *        | *     | *      | *     | —   | 51,299    | 51,752    | 4.4    | 4.1   | 0.9   |
| 3. 給食用材料費                | —      | —     | —      | —     | —   | *        | *     | *      | *     | —   | 14,820    | 14,565    | 1.3    | 1.2   | -1.7  |
| 4. 診療材料費・医療消耗器具備品費       | —      | —     | —      | —     | —   | *        | *     | *      | *     | —   | 35,670    | 35,747    | 3.0    | 2.8   | 0.2   |
| 5. 委託費                   | —      | —     | —      | —     | —   | *        | *     | *      | *     | —   | 77,718    | 75,012    | 6.6    | 5.9   | -3.5  |
| 6. 減価償却費                 | —      | —     | —      | —     | —   | *        | *     | *      | *     | —   | 40,827    | 40,129    | 3.5    | 3.2   | -1.7  |
| (再掲)建物減価償却費              | —      | —     | —      | —     | —   | *        | *     | *      | *     | —   | 15,259    | 14,365    | 1.3    | 1.1   | -5.9  |
| (再掲)医療機器減価償却費            | —      | —     | —      | —     | —   | *        | *     | *      | *     | —   | 6,780     | 7,113     | 0.6    | 0.6   | 4.9   |
| 7. 設備関係費                 | —      | —     | —      | —     | —   | *        | *     | *      | *     | —   | 53,280    | 47,661    | 4.5    | 3.8   | -10.5 |
| 8. 経費                    | —      | —     | —      | —     | —   | *        | *     | *      | *     | —   | 95,827    | 100,433   | 8.1    | 7.9   | 4.8   |
| 9. その他の医業費用              | —      | —     | —      | —     | —   | *        | *     | *      | *     | —   | 20,172    | 20,223    | 1.7    | 1.6   | 0.3   |
| IV 損益差額(I + II - III)    | —      | —     | —      | —     | —   | *        | *     | *      | *     | —   | 68,302    | 107,561   | 5.8    | 8.5   | —     |
| V その他の医業・介護関連収益          | —      | —     | —      | —     | —   | *        | *     | *      | *     | —   | 24,106    | 21,373    | 2.0    | 1.7   | -11.3 |
| VI その他の医業・介護関連費用         | —      | —     | —      | —     | —   | *        | *     | *      | *     | —   | 25,362    | 30,413    | 2.2    | 2.4   | 19.9  |
| VII 総損益差額(IV + V - VI)   | —      | —     | —      | —     | —   | *        | *     | *      | *     | —   | 67,046    | 98,521    | 5.7    | 7.8   | —     |
| VIII 税金                  | —      | —     | —      | —     | —   | *        | *     | *      | *     | —   | 3,000     | 2,606     | 0.3    | 0.2   | -13.1 |
| IX 税引後の総損益差額(VII - VIII) | —      | —     | —      | —     | —   | *        | *     | *      | *     | —   | 64,046    | 95,915    | 5.4    | 7.6   | —     |
| 施設数                      | 0      | 0     | —      | —     | —   | *        | *     | —      | —     | —   | 18        | 18        | —      | —     | —     |
| 平均病床数                    | —      | —     | —      | —     | —   | *        | *     | —      | —     | —   | 136       | 136       | —      | —     | —     |

## 療養病床60%以上の一般病院（集計1）

（1施設当たり損益）

|                          | 法人・その他   |           |        |       |       | 個 人     |         |        |       |       | 全 体     |         |        |       |       |
|--------------------------|----------|-----------|--------|-------|-------|---------|---------|--------|-------|-------|---------|---------|--------|-------|-------|
|                          | 法人・その他全体 |           |        |       |       |         |         |        |       |       |         |         |        |       |       |
|                          | 金額       |           | 構成比率   |       | 金額の   | 金額      |         | 構成比率   |       | 金額の   | 金額      |         | 構成比率   |       | 金額の   |
|                          | 前々年(度)   | 前年(度)     | 前々年(度) | 前年(度) | 伸び率   | 前々年(度)  | 前年(度)   | 前々年(度) | 前年(度) | 伸び率   | 前々年(度)  | 前年(度)   | 前々年(度) | 前年(度) | 伸び率   |
|                          | 千円       | 千円        | %      | %     | %     | 千円      | 千円      | %      | %     | %     | 千円      | 千円      | %      | %     | %     |
| I 医業収益                   | 988,578  | 1,035,313 | 99.5   | 99.8  | 4.7   | 483,978 | 498,172 | 100.0  | 100.0 | 2.9   | 943,815 | 987,663 | 99.6   | 99.8  | 4.6   |
| 1. 入院診療収益                | 817,521  | 861,066   | 82.3   | 83.0  | 5.3   | 361,978 | 373,402 | 74.8   | 75.0  | 3.2   | 777,110 | 817,806 | 82.0   | 82.7  | 5.2   |
| 2. 特別の療養環境収益             | 16,299   | 15,547    | 1.6    | 1.5   | -4.6  | 799     | 933     | 0.2    | 0.2   | 16.8  | 14,924  | 14,250  | 1.6    | 1.4   | -4.5  |
| 3. 外来診療収益                | 121,020  | 123,168   | 12.2   | 11.9  | 1.8   | 102,325 | 106,415 | 21.1   | 21.4  | 4.0   | 119,361 | 121,682 | 12.6   | 12.3  | 1.9   |
| 4. その他の医業収益              | 33,739   | 35,531    | 3.4    | 3.4   | 5.3   | 18,876  | 17,422  | 3.9    | 3.5   | -7.7  | 32,420  | 33,925  | 3.4    | 3.4   | 4.6   |
| II 介護収益                  | 4,513    | 1,731     | 0.5    | 0.2   | -61.6 | 0       | 0       | 0.0    | 0.0   | —     | 4,112   | 1,577   | 0.4    | 0.2   | -61.6 |
| III 医業・介護費用              | 936,320  | 960,318   | 94.3   | 92.6  | 2.6   | 473,942 | 483,050 | 97.9   | 97.0  | 1.9   | 895,302 | 917,980 | 94.4   | 92.8  | 2.5   |
| 1. 給与費                   | 598,276  | 620,033   | 60.2   | 59.8  | 3.6   | 251,388 | 256,645 | 51.9   | 51.5  | 2.1   | 567,504 | 587,797 | 59.9   | 59.4  | 3.6   |
| 2. 医薬品費                  | 53,737   | 54,166    | 5.4    | 5.2   | 0.8   | 55,936  | 60,936  | 11.6   | 12.2  | 8.9   | 53,932  | 54,767  | 5.7    | 5.5   | 1.5   |
| 3. 給食用材料費                | 16,149   | 16,249    | 1.6    | 1.6   | 0.6   | 16,882  | 16,786  | 3.5    | 3.4   | -0.6  | 16,214  | 16,297  | 1.7    | 1.6   | 0.5   |
| 4. 診療材料費・医療消耗器具備品費       | 30,289   | 31,246    | 3.0    | 3.0   | 3.2   | 10,865  | 11,365  | 2.2    | 2.3   | 4.6   | 28,566  | 29,482  | 3.0    | 3.0   | 3.2   |
| 5. 委託費                   | 58,601   | 60,306    | 5.9    | 5.8   | 2.9   | 36,118  | 33,729  | 7.5    | 6.8   | -6.6  | 56,607  | 57,948  | 6.0    | 5.9   | 2.4   |
| 6. 減価償却費                 | 37,434   | 35,885    | 3.8    | 3.5   | -4.1  | 12,764  | 12,052  | 2.6    | 2.4   | -5.6  | 35,246  | 33,770  | 3.7    | 3.4   | -4.2  |
| (再掲)建物減価償却費              | 17,977   | 16,998    | 1.8    | 1.6   | -5.4  | 5,654   | 5,494   | 1.2    | 1.1   | -2.8  | 16,884  | 15,978  | 1.8    | 1.6   | -5.4  |
| (再掲)医療機器減価償却費            | 6,211    | 5,954     | 0.6    | 0.6   | -4.1  | 2,700   | 2,220   | 0.6    | 0.4   | -17.8 | 5,900   | 5,623   | 0.6    | 0.6   | -4.7  |
| 7. 設備関係費                 | 43,633   | 41,748    | 4.4    | 4.0   | -4.3  | 41,193  | 43,519  | 8.5    | 8.7   | 5.6   | 43,416  | 41,905  | 4.6    | 4.2   | -3.5  |
| 8. 経費                    | 83,761   | 86,605    | 8.4    | 8.4   | 3.4   | 46,160  | 45,460  | 9.5    | 9.1   | -1.5  | 80,426  | 82,955  | 8.5    | 8.4   | 3.1   |
| 9. その他の医業費用              | 14,439   | 14,081    | 1.5    | 1.4   | -2.5  | 2,635   | 2,558   | 0.5    | 0.5   | -2.9  | 13,392  | 13,059  | 1.4    | 1.3   | -2.5  |
| IV 損益差額(I + II - III)    | 56,771   | 76,726    | 5.7    | 7.4   | —     | 10,036  | 15,122  | 2.1    | 3.0   | —     | 52,625  | 71,261  | 5.6    | 7.2   | —     |
| V その他の医業・介護関連収益          | 29,560   | 30,338    | 3.0    | 2.9   | 2.6   | 3,833   | 4,784   | 0.8    | 1.0   | 24.8  | 27,277  | 28,072  | 2.9    | 2.8   | 2.9   |
| VI その他の医業・介護関連費用         | 23,131   | 25,542    | 2.3    | 2.5   | 10.4  | 8,652   | 19,449  | 1.8    | 3.9   | 124.8 | 21,847  | 25,002  | 2.3    | 2.5   | 14.4  |
| VII 総損益差額(IV + V - VI)   | 63,199   | 81,522    | 6.4    | 7.9   | —     | 5,217   | 457     | 1.1    | 0.1   | —     | 58,055  | 74,331  | 6.1    | 7.5   | —     |
| VIII 税金                  | 15,328   | 18,043    | 1.5    | 1.7   | 17.7  | —       | —       | —      | —     | —     | —       | —       | —      | —     | —     |
| IX 税引後の総損益差額(VII - VIII) | 47,871   | 63,479    | 4.8    | 6.1   | —     | —       | —       | —      | —     | —     | —       | —       | —      | —     | —     |
| 施設数                      | 113      | 113       | —      | —     | —     | 11      | 11      | —      | —     | —     | 124     | 124     | —      | —     | —     |
| 平均病床数                    | 120      | 120       | —      | —     | —     | 71      | 71      | —      | —     | —     | 115     | 115     | —      | —     | —     |

（注）個人立の病院の総損益差額からは、開設者の報酬となる部分以外に、建物、設備について現存物の価値以上の改善を行うための内部資金に充てられることが考えられる。

## 療養病床60%以上の一般病院（集計1）

## （1施設当たり損益）

|                        | （参考）国公立を除く |                  |        |             |            | （参考）国公立  |                |        |              |            |
|------------------------|------------|------------------|--------|-------------|------------|----------|----------------|--------|--------------|------------|
|                        | 金額         |                  | 構成比率   |             | 金額の<br>伸び率 | 金額       |                | 構成比率   |              | 金額の<br>伸び率 |
|                        | 前々年(度)     | 前年(度)            | 前々年(度) | 前年(度)       |            | 前々年(度)   | 前年(度)          | 前々年(度) | 前年(度)        |            |
|                        | 千円         | 千円               | %      | %           | %          | 千円       | 千円             | %      | %            | %          |
| I 医業収益                 | 974,033    | <b>1,020,387</b> | 99.6   | <b>99.8</b> | 4.8        | 438,735  | <b>440,700</b> | 99.7   | <b>99.8</b>  | 0.4        |
| 1. 入院診療収益              | 806,386    | <b>849,305</b>   | 82.4   | <b>83.1</b> | 5.3        | 287,772  | <b>291,312</b> | 65.4   | <b>66.0</b>  | 1.2        |
| 2. 特別の療養環境収益           | 15,771     | <b>15,053</b>    | 1.6    | <b>1.5</b>  | -4.6       | 759      | <b>824</b>     | 0.2    | <b>0.2</b>   | 8.6        |
| 3. 外来診療収益              | 119,483    | <b>122,118</b>   | 12.2   | <b>11.9</b> | 2.2        | 117,328  | <b>114,405</b> | 26.7   | <b>25.9</b>  | -2.5       |
| 4. その他の医業収益            | 32,393     | <b>33,911</b>    | 3.3    | <b>3.3</b>  | 4.7        | 32,876   | <b>34,160</b>  | 7.5    | <b>7.7</b>   | 3.9        |
| II 介護収益                | 4,289      | <b>1,631</b>     | 0.4    | <b>0.2</b>  | -62.0      | 1,160    | <b>672</b>     | 0.3    | <b>0.2</b>   | -42.1      |
| III 医業・介護費用            | 916,187    | <b>940,560</b>   | 93.6   | <b>92.0</b> | 2.7        | 546,232  | <b>540,563</b> | 124.2  | <b>122.5</b> | -1.0       |
| 1. 給与費                 | 580,583    | <b>602,372</b>   | 59.3   | <b>58.9</b> | 3.8        | 348,889  | <b>344,184</b> | 79.3   | <b>78.0</b>  | -1.3       |
| 2. 医薬品費                | 53,841     | <b>54,737</b>    | 5.5    | <b>5.4</b>  | 1.7        | 55,456   | <b>55,267</b>  | 12.6   | <b>12.5</b>  | -0.3       |
| 3. 給食用材料費              | 16,630     | <b>16,672</b>    | 1.7    | <b>1.6</b>  | 0.3        | 9,271    | <b>10,030</b>  | 2.1    | <b>2.3</b>   | 8.2        |
| 4. 診療材料費・医療消耗器具備品費     | 28,946     | <b>29,947</b>    | 3.0    | <b>2.9</b>  | 3.5        | 22,216   | <b>21,701</b>  | 5.1    | <b>4.9</b>   | -2.3       |
| 5. 委託費                 | 58,074     | <b>59,449</b>    | 5.9    | <b>5.8</b>  | 2.4        | 32,087   | <b>32,858</b>  | 7.3    | <b>7.4</b>   | 2.4        |
| 6. 減価償却費               | 35,903     | <b>34,446</b>    | 3.7    | <b>3.4</b>  | -4.1       | 24,261   | <b>22,480</b>  | 5.5    | <b>5.1</b>   | -7.3       |
| (再掲)建物減価償却費            | 16,982     | <b>16,048</b>    | 1.7    | <b>1.6</b>  | -5.5       | 15,237   | <b>14,812</b>  | 3.5    | <b>3.4</b>   | -2.8       |
| (再掲)医療機器減価償却費          | 5,797      | <b>5,596</b>     | 0.6    | <b>0.5</b>  | -3.5       | 7,616    | <b>6,073</b>   | 1.7    | <b>1.4</b>   | -20.3      |
| 7. 設備関係費               | 44,974     | <b>43,401</b>    | 4.6    | <b>4.2</b>  | -3.5       | 17,380   | <b>16,903</b>  | 4.0    | <b>3.8</b>   | -2.7       |
| 8. 経費                  | 83,217     | <b>85,871</b>    | 8.5    | <b>8.4</b>  | 3.2        | 33,772   | <b>34,214</b>  | 7.7    | <b>7.8</b>   | 1.3        |
| 9. その他の医業費用            | 14,019     | <b>13,665</b>    | 1.4    | <b>1.3</b>  | -2.5       | 2,899    | <b>2,926</b>   | 0.7    | <b>0.7</b>   | 0.9        |
| IV 損益差額（I＋II－III）      | 62,135     | <b>81,459</b>    | 6.4    | <b>8.0</b>  | —          | -106,336 | <b>-99,190</b> | -24.2  | <b>-22.5</b> | —          |
| V その他の医業・介護関連収益        | 22,631     | <b>22,938</b>    | 2.3    | <b>2.2</b>  | 1.4        | 104,945  | <b>113,873</b> | 23.9   | <b>25.8</b>  | 8.5        |
| VI その他の医業・介護関連費用       | 22,586     | <b>25,926</b>    | 2.3    | <b>2.5</b>  | 14.8       | 9,496    | <b>9,559</b>   | 2.2    | <b>2.2</b>   | 0.7        |
| VII 総損益差額（IV＋V－VI）     | 62,180     | <b>78,471</b>    | 6.4    | <b>7.7</b>  | —          | -10,887  | <b>5,123</b>   | -2.5   | <b>1.2</b>   | —          |
| VIII 税金                | —          | —                | —      | —           | —          | 0        | <b>0</b>       | 0.0    | <b>0.0</b>   | —          |
| IX 税引後の総損益差額（VII－VIII） | —          | —                | —      | —           | —          | -10,887  | <b>5,123</b>   | -2.5   | <b>1.2</b>   | —          |
| 施設数                    | 117        | <b>117</b>       | —      | —           | —          | 7        | <b>7</b>       | —      | —            | —          |
| 平均病床数                  | 119        | <b>119</b>       | —      | —           | —          | 62       | <b>62</b>      | —      | —            | —          |

## 療養病床60%以上の一般病院（集計2）

（1施設当たり損益）

|                        | 法人・その他    |           |        |       |            |        |       |        |       |            |          |         |        |       |            |
|------------------------|-----------|-----------|--------|-------|------------|--------|-------|--------|-------|------------|----------|---------|--------|-------|------------|
|                        | 医療法人      |           |        |       |            | 国 立    |       |        |       |            | 公 立      |         |        |       |            |
|                        | 金額        |           | 構成比率   |       | 金額の<br>伸び率 | 金額     |       | 構成比率   |       | 金額の<br>伸び率 | 金額       |         | 構成比率   |       | 金額の<br>伸び率 |
|                        | 前々年(度)    | 前年(度)     | 前々年(度) | 前年(度) |            | 前々年(度) | 前年(度) | 前々年(度) | 前年(度) |            | 前々年(度)   | 前年(度)   | 前々年(度) | 前年(度) |            |
|                        | 千円        | 千円        | %      | %     | %          | 千円     | 千円    | %      | %     | %          | 千円       | 千円      | %      | %     | %          |
| I 医業収益                 | 847,955   | 898,484   | 76.7   | 78.0  | 6.0        | —      | —     | —      | —     | —          | 528,361  | 631,569 | 96.6   | 96.8  | 19.5       |
| 1. 入院診療収益              | 682,160   | 729,191   | 61.7   | 63.3  | 6.9        | —      | —     | —      | —     | —          | 368,546  | 462,014 | 67.4   | 70.8  | 25.4       |
| 2. 特別の療養環境収益           | 8,588     | 8,237     | 0.8    | 0.7   | -4.1       | —      | —     | —      | —     | —          | 6,075    | 9,221   | 1.1    | 1.4   | 51.8       |
| 3. 外来診療収益              | 122,920   | 125,832   | 11.1   | 10.9  | 2.4        | —      | —     | —      | —     | —          | 114,464  | 113,987 | 20.9   | 17.5  | -0.4       |
| 4. その他の医業収益            | 34,287    | 35,224    | 3.1    | 3.1   | 2.7        | —      | —     | —      | —     | —          | 39,276   | 46,347  | 7.2    | 7.1   | 18.0       |
| II 介護収益                | 258,088   | 253,826   | 23.3   | 22.0  | -1.7       | —      | —     | —      | —     | —          | 18,590   | 21,111  | 3.4    | 3.2   | 13.6       |
| 1. 施設サービス収益            | 218,408   | 212,958   | 19.7   | 18.5  | -2.5       | —      | —     | —      | —     | —          | 14,268   | 14,116  | 2.6    | 2.2   | -1.1       |
| 2. 居宅サービス収益            | 30,328    | 31,102    | 2.7    | 2.7   | 2.6        | —      | —     | —      | —     | —          | 4,323    | 6,995   | 0.8    | 1.1   | 61.8       |
| (再掲)短期入所療養介護分          | 976       | 960       | 0.1    | 0.1   | -1.6       | —      | —     | —      | —     | —          | 150      | 149     | 0.0    | 0.0   | -0.7       |
| 3. その他の介護収益            | 9,352     | 9,766     | 0.8    | 0.8   | 4.4        | —      | —     | —      | —     | —          | 0        | 0       | 0.0    | 0.0   | —          |
| III 医業・介護費用            | 1,034,927 | 1,068,084 | 93.6   | 92.7  | 3.2        | —      | —     | —      | —     | —          | 678,263  | 750,600 | 124.0  | 115.0 | 10.7       |
| 1. 給与費                 | 655,204   | 684,259   | 59.2   | 59.4  | 4.4        | —      | —     | —      | —     | —          | 453,867  | 515,485 | 83.0   | 79.0  | 13.6       |
| 2. 医薬品費                | 56,377    | 55,881    | 5.1    | 4.8   | -0.9       | —      | —     | —      | —     | —          | 50,701   | 50,493  | 9.3    | 7.7   | -0.4       |
| 3. 給食用材料費              | 20,636    | 21,113    | 1.9    | 1.8   | 2.3        | —      | —     | —      | —     | —          | 10,827   | 13,254  | 2.0    | 2.0   | 22.4       |
| 4. 診療材料費・医療消耗器具備品費     | 34,212    | 35,765    | 3.1    | 3.1   | 4.5        | —      | —     | —      | —     | —          | 19,577   | 20,104  | 3.6    | 3.1   | 2.7        |
| 5. 委託費                 | 63,781    | 63,808    | 5.8    | 5.5   | 0.0        | —      | —     | —      | —     | —          | 36,796   | 39,315  | 6.7    | 6.0   | 6.8        |
| 6. 減価償却費               | 44,568    | 43,861    | 4.0    | 3.8   | -1.6       | —      | —     | —      | —     | —          | 33,960   | 33,503  | 6.2    | 5.1   | -1.3       |
| (再掲)建物減価償却費            | 22,157    | 21,640    | 2.0    | 1.9   | -2.3       | —      | —     | —      | —     | —          | 11,762   | 11,465  | 2.2    | 1.8   | -2.5       |
| (再掲)医療機器減価償却費          | 7,458     | 7,478     | 0.7    | 0.6   | 0.3        | —      | —     | —      | —     | —          | 11,962   | 11,239  | 2.2    | 1.7   | -6.0       |
| 7. 設備関係費               | 48,542    | 48,674    | 4.4    | 4.2   | 0.3        | —      | —     | —      | —     | —          | 18,172   | 16,755  | 3.3    | 2.6   | -7.8       |
| 8. 経費                  | 96,060    | 98,386    | 8.7    | 8.5   | 2.4        | —      | —     | —      | —     | —          | 50,277   | 56,038  | 9.2    | 8.6   | 11.5       |
| 9. その他の医業費用            | 15,548    | 16,338    | 1.4    | 1.4   | 5.1        | —      | —     | —      | —     | —          | 4,085    | 5,652   | 0.7    | 0.9   | 38.4       |
| IV 損益差額（I＋II－III）      | 71,116    | 84,225    | 6.4    | 7.3   | —          | —      | —     | —      | —     | —          | -131,312 | -97,919 | -24.0  | -15.0 | —          |
| V その他の医業・介護関連収益        | 25,623    | 29,067    | 2.3    | 2.5   | 13.4       | —      | —     | —      | —     | —          | 116,090  | 122,186 | 21.2   | 18.7  | 5.3        |
| VI その他の医業・介護関連費用       | 27,827    | 26,334    | 2.5    | 2.3   | -5.4       | —      | —     | —      | —     | —          | 12,371   | 12,941  | 2.3    | 2.0   | 4.6        |
| VII 総損益差額（IV＋V－VI）     | 68,912    | 86,958    | 6.2    | 7.5   | —          | —      | —     | —      | —     | —          | -27,593  | 11,325  | -5.0   | 1.7   | —          |
| VIII 税金                | 23,654    | 26,807    | 2.1    | 2.3   | 13.3       | —      | —     | —      | —     | —          | 53       | 53      | 0.0    | 0.0   | 0.0        |
| IX 税引後の総損益差額（VII－VIII） | 45,258    | 60,152    | 4.1    | 5.2   | —          | —      | —     | —      | —     | —          | -27,646  | 11,272  | -5.1   | 1.7   | —          |
| 施設数                    | 243       | 243       | —      | —     | —          | 0      | 0     | —      | —     | —          | 10       | 10      | —      | —     | —          |
| 平均病床数                  | 137       | 137       | —      | —     | —          | —      | —     | —      | —     | —          | 72       | 72      | —      | —     | —          |

## 療養病床60%以上の一般病院（集計2）

（1施設当たり損益）

|                        | 法人・その他    |                  |        |             |            |          |       |        |       |            |           |                  |        |             |            |
|------------------------|-----------|------------------|--------|-------------|------------|----------|-------|--------|-------|------------|-----------|------------------|--------|-------------|------------|
|                        | 公 的       |                  |        |             |            | 社会保険関係法人 |       |        |       |            | その他       |                  |        |             |            |
|                        | 金額        |                  | 構成比率   |             | 金額の<br>伸び率 | 金額       |       | 構成比率   |       | 金額の<br>伸び率 | 金額        |                  | 構成比率   |             | 金額の<br>伸び率 |
|                        | 前々年(度)    | 前年(度)            | 前々年(度) | 前年(度)       |            | 前々年(度)   | 前年(度) | 前々年(度) | 前年(度) |            | 前々年(度)    | 前年(度)            | 前々年(度) | 前年(度)       |            |
|                        | 千円        | 千円               | %      | %           | %          | 千円       | 千円    | %      | %     | %          | 千円        | 千円               | %      | %           | %          |
| I 医業収益                 | 2,205,146 | <b>2,391,582</b> | 86.0   | <b>87.9</b> | 8.5        | *        | *     | *      | *     | —          | 1,146,508 | <b>1,219,585</b> | 87.2   | <b>88.4</b> | 6.4        |
| 1. 入院診療収益              | 1,933,067 | <b>2,112,357</b> | 75.4   | <b>77.7</b> | 9.3        | *        | *     | *      | *     | —          | 941,838   | <b>1,009,185</b> | 71.7   | <b>73.1</b> | 7.2        |
| 2. 特別の療養環境収益           | 9,098     | <b>8,954</b>     | 0.4    | <b>0.3</b>  | -1.6       | *        | *     | *      | *     | —          | 31,689    | <b>31,984</b>    | 2.4    | <b>2.3</b>  | 0.9        |
| 3. 外来診療収益              | 173,515   | <b>175,770</b>   | 6.8    | <b>6.5</b>  | 1.3        | *        | *     | *      | *     | —          | 132,332   | <b>137,983</b>   | 10.1   | <b>10.0</b> | 4.3        |
| 4. その他の医業収益            | 89,467    | <b>94,502</b>    | 3.5    | <b>3.5</b>  | 5.6        | *        | *     | *      | *     | —          | 40,649    | <b>40,433</b>    | 3.1    | <b>2.9</b>  | -0.5       |
| II 介護収益                | 359,444   | <b>328,633</b>   | 14.0   | <b>12.1</b> | -8.6       | *        | *     | *      | *     | —          | 167,836   | <b>160,030</b>   | 12.8   | <b>11.6</b> | -4.7       |
| 1. 施設サービス収益            | 246,991   | <b>224,577</b>   | 9.6    | <b>8.3</b>  | -9.1       | *        | *     | *      | *     | —          | 141,862   | <b>133,359</b>   | 10.8   | <b>9.7</b>  | -6.0       |
| 2. 居宅サービス収益            | 87,793    | <b>97,596</b>    | 3.4    | <b>3.6</b>  | 11.2       | *        | *     | *      | *     | —          | 14,552    | <b>14,511</b>    | 1.1    | <b>1.1</b>  | -0.3       |
| (再掲)短期入所療養介護分          | 1,784     | <b>1,636</b>     | 0.1    | <b>0.1</b>  | -8.3       | *        | *     | *      | *     | —          | 1,783     | <b>1,799</b>     | 0.1    | <b>0.1</b>  | 0.9        |
| 3. その他の介護収益            | 24,661    | <b>6,460</b>     | 1.0    | <b>0.2</b>  | -73.8      | *        | *     | *      | *     | —          | 11,422    | <b>12,159</b>    | 0.9    | <b>0.9</b>  | 6.5        |
| III 医業・介護費用            | 2,498,917 | <b>2,634,520</b> | 97.4   | <b>96.8</b> | 5.4        | *        | *     | *      | *     | —          | 1,241,494 | <b>1,286,284</b> | 94.5   | <b>93.2</b> | 3.6        |
| 1. 給与費                 | 1,748,117 | <b>1,878,136</b> | 68.2   | <b>69.0</b> | 7.4        | *        | *     | *      | *     | —          | 807,614   | <b>851,639</b>   | 61.4   | <b>61.7</b> | 5.5        |
| 2. 医薬品費                | 90,043    | <b>82,221</b>    | 3.5    | <b>3.0</b>  | -8.7       | *        | *     | *      | *     | —          | 64,293    | <b>63,481</b>    | 4.9    | <b>4.6</b>  | -1.3       |
| 3. 給食用材料費              | 49,894    | <b>52,318</b>    | 1.9    | <b>1.9</b>  | 4.9        | *        | *     | *      | *     | —          | 22,020    | <b>21,985</b>    | 1.7    | <b>1.6</b>  | -0.2       |
| 4. 診療材料費・医療消耗器具備品費     | 54,810    | <b>52,081</b>    | 2.1    | <b>1.9</b>  | -5.0       | *        | *     | *      | *     | —          | 42,481    | <b>42,506</b>    | 3.2    | <b>3.1</b>  | 0.1        |
| 5. 委託費                 | 73,068    | <b>75,180</b>    | 2.8    | <b>2.8</b>  | 2.9        | *        | *     | *      | *     | —          | 76,113    | <b>75,117</b>    | 5.8    | <b>5.4</b>  | -1.3       |
| 6. 減価償却費               | 196,701   | <b>192,352</b>   | 7.7    | <b>7.1</b>  | -2.2       | *        | *     | *      | *     | —          | 56,151    | <b>53,785</b>    | 4.3    | <b>3.9</b>  | -4.2       |
| (再掲)建物減価償却費            | 72,023    | <b>60,102</b>    | 2.8    | <b>2.2</b>  | -16.6      | *        | *     | *      | *     | —          | 26,615    | <b>25,446</b>    | 2.0    | <b>1.8</b>  | -4.4       |
| (再掲)医療機器減価償却費          | 33,605    | <b>47,235</b>    | 1.3    | <b>1.7</b>  | 40.6       | *        | *     | *      | *     | —          | 7,357     | <b>8,916</b>     | 0.6    | <b>0.6</b>  | 21.2       |
| 7. 設備関係費               | 67,825    | <b>68,649</b>    | 2.6    | <b>2.5</b>  | 1.2        | *        | *     | *      | *     | —          | 50,972    | <b>48,225</b>    | 3.9    | <b>3.5</b>  | -5.4       |
| 8. 経費                  | 160,637   | <b>169,681</b>   | 6.3    | <b>6.2</b>  | 5.6        | *        | *     | *      | *     | —          | 94,680    | <b>101,244</b>   | 7.2    | <b>7.3</b>  | 6.9        |
| 9. その他の医業費用            | 57,822    | <b>63,902</b>    | 2.3    | <b>2.3</b>  | 10.5       | *        | *     | *      | *     | —          | 27,169    | <b>28,302</b>    | 2.1    | <b>2.1</b>  | 4.2        |
| IV 損益差額（I＋II－III）      | 65,673    | <b>85,695</b>    | 2.6    | <b>3.2</b>  | —          | *        | *     | *      | *     | —          | 72,850    | <b>93,331</b>    | 5.5    | <b>6.8</b>  | —          |
| V その他の医業・介護関連収益        | 30,354    | <b>26,513</b>    | 1.2    | <b>1.0</b>  | -12.7      | *        | *     | *      | *     | —          | 26,997    | <b>24,930</b>    | 2.1    | <b>1.8</b>  | -7.7       |
| VI その他の医業・介護関連費用       | 25,398    | <b>24,773</b>    | 1.0    | <b>0.9</b>  | -2.5       | *        | *     | *      | *     | —          | 29,686    | <b>32,406</b>    | 2.3    | <b>2.3</b>  | 9.2        |
| VII 総損益差額（IV＋V－VI）     | 70,630    | <b>87,435</b>    | 2.8    | <b>3.2</b>  | —          | *        | *     | *      | *     | —          | 70,161    | <b>85,856</b>    | 5.3    | <b>6.2</b>  | —          |
| VIII 税金                | 17        | <b>17</b>        | 0.0    | <b>0.0</b>  | 0.0        | *        | *     | *      | *     | —          | 4,355     | <b>4,661</b>     | 0.3    | <b>0.3</b>  | 7.0        |
| IX 税引後の総損益差額（VII－VIII） | 70,613    | <b>87,418</b>    | 2.8    | <b>3.2</b>  | —          | *        | *     | *      | *     | —          | 65,806    | <b>81,195</b>    | 5.0    | <b>5.9</b>  | —          |
| 施設数                    | 3         | <b>3</b>         | —      | —           | —          | *        | *     | —      | —     | —          | 34        | <b>34</b>        | —      | —           | —          |
| 平均病床数                  | 242       | <b>242</b>       | —      | —           | —          | *        | *     | —      | —     | —          | 156       | <b>156</b>       | —      | —           | —          |



## 療養病床60%以上の一般病院（集計2）

（1施設当たり損益）

|                        | 法人・その他    |           |        |       |            | 個 人     |         |        |       |            | 全 体       |           |        |       |            |
|------------------------|-----------|-----------|--------|-------|------------|---------|---------|--------|-------|------------|-----------|-----------|--------|-------|------------|
|                        | 法人・その他全体  |           |        |       |            |         |         |        |       |            |           |           |        |       |            |
|                        | 金額        |           | 構成比率   |       | 金額の<br>伸び率 | 金額      |         | 構成比率   |       | 金額の<br>伸び率 | 金額        |           | 構成比率   |       | 金額の<br>伸び率 |
|                        | 前々年(度)    | 前年(度)     | 前々年(度) | 前年(度) |            | 前々年(度)  | 前年(度)   | 前々年(度) | 前年(度) |            | 前々年(度)    | 前年(度)     | 前々年(度) | 前年(度) |            |
|                        | 千円        | 千円        | %      | %     | %          | 千円      | 千円      | %      | %     | %          | 千円        | 千円        | %      | %     | %          |
| I 医業収益                 | 887,144   | 943,610   | 78.7   | 80.1  | 6.4        | 461,401 | 471,912 | 90.4   | 90.7  | 2.3        | 864,956   | 919,026   | 79.0   | 80.3  | 6.3        |
| 1. 入院診療収益              | 714,854   | 767,286   | 63.5   | 65.1  | 7.3        | 339,879 | 349,437 | 66.6   | 67.1  | 2.8        | 695,311   | 745,508   | 63.5   | 65.2  | 7.2        |
| 2. 特別の療養環境収益           | 11,177    | 11,024    | 1.0    | 0.9   | -1.4       | 3,345   | 2,890   | 0.7    | 0.6   | -13.6      | 10,768    | 10,600    | 1.0    | 0.9   | -1.6       |
| 3. 外来診療収益              | 124,764   | 127,868   | 11.1   | 10.9  | 2.5        | 102,510 | 105,748 | 20.1   | 20.3  | 3.2        | 123,604   | 126,715   | 11.3   | 11.1  | 2.5        |
| 4. その他の医業収益            | 36,350    | 37,432    | 3.2    | 3.2   | 3.0        | 15,668  | 13,837  | 3.1    | 2.7   | -11.7      | 35,272    | 36,202    | 3.2    | 3.2   | 2.6        |
| II 介護収益                | 239,486   | 234,778   | 21.3   | 19.9  | -2.0       | 48,898  | 48,570  | 9.6    | 9.3   | -0.7       | 229,553   | 225,073   | 21.0   | 19.7  | -2.0       |
| 1. 施設サービス収益            | 201,994   | 196,213   | 17.9   | 16.7  | -2.9       | 39,225  | 38,798  | 7.7    | 7.5   | -1.1       | 193,511   | 188,009   | 17.7   | 16.4  | -2.8       |
| 2. 居宅サービス収益            | 28,094    | 28,922    | 2.5    | 2.5   | 2.9        | 8,488   | 8,433   | 1.7    | 1.6   | -0.6       | 27,073    | 27,855    | 2.5    | 2.4   | 2.9        |
| (再掲)短期入所療養介護分          | 1,047     | 1,034     | 0.1    | 0.1   | -1.2       | 1,214   | 1,516   | 0.2    | 0.3   | 24.9       | 1,055     | 1,059     | 0.1    | 0.1   | 0.4        |
| 3. その他の介護収益            | 9,398     | 9,643     | 0.8    | 0.8   | 2.6        | 1,186   | 1,339   | 0.2    | 0.3   | 12.9       | 8,970     | 9,210     | 0.8    | 0.8   | 2.7        |
| III 医業・介護費用            | 1,062,724 | 1,099,373 | 94.3   | 93.3  | 3.4        | 472,386 | 480,742 | 92.6   | 92.4  | 1.8        | 1,031,957 | 1,067,132 | 94.3   | 93.3  | 3.4        |
| 1. 給与費                 | 677,782   | 710,504   | 60.2   | 60.3  | 4.8        | 255,716 | 260,407 | 50.1   | 50.0  | 1.8        | 655,785   | 687,046   | 59.9   | 60.1  | 4.8        |
| 2. 医薬品費                | 57,646    | 57,059    | 5.1    | 4.8   | -1.0       | 56,619  | 60,349  | 11.1   | 11.6  | 6.6        | 57,593    | 57,231    | 5.3    | 5.0   | -0.6       |
| 3. 給食用材料費              | 20,770    | 21,270    | 1.8    | 1.8   | 2.4        | 14,185  | 14,211  | 2.8    | 2.7   | 0.2        | 20,427    | 20,903    | 1.9    | 1.8   | 2.3        |
| 4. 診療材料費・医療消耗器具備品費     | 34,954    | 36,263    | 3.1    | 3.1   | 3.7        | 12,505  | 13,171  | 2.5    | 2.5   | 5.3        | 33,784    | 35,059    | 3.1    | 3.1   | 3.8        |
| 5. 委託費                 | 64,423    | 64,436    | 5.7    | 5.5   | 0.0        | 37,549  | 35,137  | 7.4    | 6.8   | -6.4       | 63,022    | 62,909    | 5.8    | 5.5   | -0.2       |
| 6. 減価償却費               | 47,054    | 46,141    | 4.2    | 3.9   | -1.9       | 13,129  | 13,100  | 2.6    | 2.5   | -0.2       | 45,286    | 44,419    | 4.1    | 3.9   | -1.9       |
| (再掲)建物減価償却費            | 22,759    | 22,058    | 2.0    | 1.9   | -3.1       | 6,370   | 6,190   | 1.2    | 1.2   | -2.8       | 21,905    | 21,231    | 2.0    | 1.9   | -3.1       |
| (再掲)医療機器減価償却費          | 7,928     | 8,255     | 0.7    | 0.7   | 4.1        | 2,522   | 2,090   | 0.5    | 0.4   | -17.1      | 7,646     | 7,934     | 0.7    | 0.7   | 3.8        |
| 7. 設備関係費               | 48,206    | 47,919    | 4.3    | 4.1   | -0.6       | 34,835  | 36,926  | 6.8    | 7.1   | 6.0        | 47,509    | 47,346    | 4.3    | 4.1   | -0.3       |
| 8. 経費                  | 94,974    | 97,959    | 8.4    | 8.3   | 3.1        | 43,516  | 43,452  | 8.5    | 8.3   | -0.1       | 92,292    | 95,118    | 8.4    | 8.3   | 3.1        |
| 9. その他の医業費用            | 16,914    | 17,822    | 1.5    | 1.5   | 5.4        | 4,333   | 3,990   | 0.8    | 0.8   | -7.9       | 16,258    | 17,101    | 1.5    | 1.5   | 5.2        |
| IV 損益差額（I＋II－III）      | 63,907    | 79,014    | 5.7    | 6.7   | —          | 37,913  | 39,740  | 7.4    | 7.6   | —          | 62,552    | 76,967    | 5.7    | 6.7   | —          |
| V その他の医業・介護関連収益        | 28,976    | 31,756    | 2.6    | 2.7   | 9.6        | 10,803  | 6,713   | 2.1    | 1.3   | -37.9      | 28,029    | 30,451    | 2.6    | 2.7   | 8.6        |
| VI その他の医業・介護関連費用       | 27,435    | 26,621    | 2.4    | 2.3   | -3.0       | 10,449  | 15,326  | 2.0    | 2.9   | 46.7       | 26,550    | 26,032    | 2.4    | 2.3   | -2.0       |
| VII 総損益差額（IV＋V－VI）     | 65,447    | 84,149    | 5.8    | 7.1   | —          | 38,268  | 31,128  | 7.5    | 6.0   | —          | 64,030    | 81,386    | 5.9    | 7.1   | —          |
| VIII 税金                | 20,264    | 22,932    | 1.8    | 1.9   | 13.2       | —       | —       | —      | —     | —          | —         | —         | —      | —     | —          |
| IX 税引後の総損益差額（VII－VIII） | 45,183    | 61,217    | 4.0    | 5.2   | —          | —       | —       | —      | —     | —          | —         | —         | —      | —     | —          |
| 施設数                    | 291       | 291       | —      | —     | —          | 16      | 16      | —      | —     | —          | 307       | 307       | —      | —     | —          |
| 平均病床数                  | 138       | 138       | —      | —     | —          | 71      | 71      | —      | —     | —          | 135       | 135       | —      | —     | —          |

（注）個人立の病院の総損益差額からは、開設者の報酬となる部分以外に、建物、設備について現存物の価値以上の改善を行うための内部資金に充てられることが考えられる。

## 療養病床60%以上の一般病院（集計2）

## （1施設当たり損益）

|                    | （参考）国公立を除く |                  |        |             |            | （参考）国公立  |                |        |              |            |
|--------------------|------------|------------------|--------|-------------|------------|----------|----------------|--------|--------------|------------|
|                    | 金額         |                  | 構成比率   |             | 金額の<br>伸び率 | 金額       |                | 構成比率   |              | 金額の<br>伸び率 |
|                    | 前々年(度)     | 前年(度)            | 前々年(度) | 前年(度)       |            | 前々年(度)   | 前年(度)          | 前々年(度) | 前年(度)        |            |
|                    | 千円         | 千円               | %      | %           | %          | 千円       | 千円             | %      | %            | %          |
| I 医業収益             | 876,289    | <b>928,705</b>   | 78.7   | <b>80.0</b> | 6.0        | 528,361  | <b>631,569</b> | 96.6   | <b>96.8</b>  | 19.5       |
| 1. 入院診療収益          | 706,313    | <b>755,054</b>   | 63.5   | <b>65.1</b> | 6.9        | 368,546  | <b>462,014</b> | 67.4   | <b>70.8</b>  | 25.4       |
| 2. 特別の療養環境収益       | 10,926     | <b>10,647</b>    | 1.0    | <b>0.9</b>  | -2.6       | 6,075    | <b>9,221</b>   | 1.1    | <b>1.4</b>   | 51.8       |
| 3. 外来診療収益          | 123,912    | <b>127,144</b>   | 11.1   | <b>11.0</b> | 2.6        | 114,464  | <b>113,987</b> | 20.9   | <b>17.5</b>  | -0.4       |
| 4. その他の医業収益        | 35,137     | <b>35,860</b>    | 3.2    | <b>3.1</b>  | 2.1        | 39,276   | <b>46,347</b>  | 7.2    | <b>7.1</b>   | 18.0       |
| II 介護収益            | 236,656    | <b>231,941</b>   | 21.3   | <b>20.0</b> | -2.0       | 18,590   | <b>21,111</b>  | 3.4    | <b>3.2</b>   | 13.6       |
| 1. 施設サービス収益        | 199,546    | <b>193,864</b>   | 17.9   | <b>16.7</b> | -2.8       | 14,268   | <b>14,116</b>  | 2.6    | <b>2.2</b>   | -1.1       |
| 2. 居宅サービス収益        | 27,839     | <b>28,557</b>    | 2.5    | <b>2.5</b>  | 2.6        | 4,323    | <b>6,995</b>   | 0.8    | <b>1.1</b>   | 61.8       |
| (再掲)短期入所療養介護分      | 1,086      | <b>1,090</b>     | 0.1    | <b>0.1</b>  | 0.4        | 150      | <b>149</b>     | 0.0    | <b>0.0</b>   | -0.7       |
| 3. その他の介護収益        | 9,272      | <b>9,520</b>     | 0.8    | <b>0.8</b>  | 2.7        | 0        | <b>0</b>       | 0.0    | <b>0.0</b>   | —          |
| III 医業・介護費用        | 1,043,866  | <b>1,077,790</b> | 93.8   | <b>92.9</b> | 3.2        | 678,263  | <b>750,600</b> | 124.0  | <b>115.0</b> | 10.7       |
| 1. 給与費             | 662,584    | <b>692,822</b>   | 59.5   | <b>59.7</b> | 4.6        | 453,867  | <b>515,485</b> | 83.0   | <b>79.0</b>  | 13.6       |
| 2. 医薬品費            | 57,825     | <b>57,458</b>    | 5.2    | <b>5.0</b>  | -0.6       | 50,701   | <b>50,493</b>  | 9.3    | <b>7.7</b>   | -0.4       |
| 3. 給食用材料費          | 20,750     | <b>21,160</b>    | 1.9    | <b>1.8</b>  | 2.0        | 10,827   | <b>13,254</b>  | 2.0    | <b>2.0</b>   | 22.4       |
| 4. 診療材料費・医療消耗器具備品費 | 34,263     | <b>35,563</b>    | 3.1    | <b>3.1</b>  | 3.8        | 19,577   | <b>20,104</b>  | 3.6    | <b>3.1</b>   | 2.7        |
| 5. 委託費             | 63,905     | <b>63,704</b>    | 5.7    | <b>5.5</b>  | -0.3       | 36,796   | <b>39,315</b>  | 6.7    | <b>6.0</b>   | 6.8        |
| 6. 減価償却費           | 45,668     | <b>44,786</b>    | 4.1    | <b>3.9</b>  | -1.9       | 33,960   | <b>33,503</b>  | 6.2    | <b>5.1</b>   | -1.3       |
| (再掲)建物減価償却費        | 22,246     | <b>21,559</b>    | 2.0    | <b>1.9</b>  | -3.1       | 11,762   | <b>11,465</b>  | 2.2    | <b>1.8</b>   | -2.5       |
| (再掲)医療機器減価償却費      | 7,501      | <b>7,823</b>     | 0.7    | <b>0.7</b>  | 4.3        | 11,962   | <b>11,239</b>  | 2.2    | <b>1.7</b>   | -6.0       |
| 7. 設備関係費           | 48,497     | <b>48,376</b>    | 4.4    | <b>4.2</b>  | -0.2       | 18,172   | <b>16,755</b>  | 3.3    | <b>2.6</b>   | -7.8       |
| 8. 経費              | 93,707     | <b>96,434</b>    | 8.4    | <b>8.3</b>  | 2.9        | 50,277   | <b>56,038</b>  | 9.2    | <b>8.6</b>   | 11.5       |
| 9. その他の医業費用        | 16,668     | <b>17,486</b>    | 1.5    | <b>1.5</b>  | 4.9        | 4,085    | <b>5,652</b>   | 0.7    | <b>0.9</b>   | 38.4       |
| IV 損益差額（Ⅰ＋Ⅱ－Ⅲ）     | 69,079     | <b>82,856</b>    | 6.2    | <b>7.1</b>  | —          | -131,312 | <b>-97,919</b> | -24.0  | <b>-15.0</b> | —          |
| V その他の医業・介護関連収益    | 25,064     | <b>27,362</b>    | 2.3    | <b>2.4</b>  | 9.2        | 116,090  | <b>122,186</b> | 21.2   | <b>18.7</b>  | 5.3        |
| VI その他の医業・介護関連費用   | 27,028     | <b>26,473</b>    | 2.4    | <b>2.3</b>  | -2.1       | 12,371   | <b>12,941</b>  | 2.3    | <b>2.0</b>   | 4.6        |
| VII 総損益差額（Ⅳ＋Ⅴ－Ⅵ）   | 67,115     | <b>83,745</b>    | 6.0    | <b>7.2</b>  | —          | -27,593  | <b>11,325</b>  | -5.0   | <b>1.7</b>   | —          |
| VIII 税金            | —          | —                | —      | —           | —          | 53       | <b>53</b>      | 0.0    | <b>0.0</b>   | 0.0        |
| IX 税引後の総損益差額（Ⅶ－Ⅷ）  | —          | —                | —      | —           | —          | -27,646  | <b>11,272</b>  | -5.1   | <b>1.7</b>   | —          |
| 施設数                | 297        | <b>297</b>       | —      | —           | —          | 10       | <b>10</b>      | —      | —            | —          |
| 平均病床数              | 137        | <b>137</b>       | —      | —           | —          | 72       | <b>72</b>      | —      | —            | —          |

# (8) 療養病床を有しない病院の損益状況

療養病床を有しない一般病院（集計1）

（1施設当たり損益）

|                        | 法人・その他    |                  |        |             |      |           |                  |        |              |      |           |                  |        |              |       |
|------------------------|-----------|------------------|--------|-------------|------|-----------|------------------|--------|--------------|------|-----------|------------------|--------|--------------|-------|
|                        | 医療法人      |                  |        |             |      | 国 立       |                  |        |              |      | 公 立       |                  |        |              |       |
|                        | 金額        |                  | 構成比率   |             | 金額の  | 金額        |                  | 構成比率   |              | 金額の  | 金額        |                  | 構成比率   |              | 金額の   |
|                        | 前々年(度)    | 前年(度)            | 前々年(度) | 前年(度)       | 伸び率  | 前々年(度)    | 前年(度)            | 前々年(度) | 前年(度)        | 伸び率  | 前々年(度)    | 前年(度)            | 前々年(度) | 前年(度)        | 伸び率   |
|                        | 千円        | 千円               | %      | %           | %    | 千円        | 千円               | %      | %            | %    | 千円        | 千円               | %      | %            | %     |
| I 医業収益                 | 1,855,249 | <b>1,942,165</b> | 99.9   | <b>99.9</b> | 4.7  | 5,963,900 | <b>6,344,678</b> | 100.0  | <b>100.0</b> | 6.4  | 5,046,557 | <b>5,369,452</b> | 100.0  | <b>100.0</b> | 6.4   |
| 1. 入院診療収益              | 1,150,271 | <b>1,218,956</b> | 61.9   | <b>62.7</b> | 6.0  | 4,725,045 | <b>5,046,837</b> | 79.2   | <b>79.5</b>  | 6.8  | 3,400,331 | <b>3,680,045</b> | 67.4   | <b>68.5</b>  | 8.2   |
| 2. 特別の療養環境収益           | 23,499    | <b>23,823</b>    | 1.3    | <b>1.2</b>  | 1.4  | 85,609    | <b>91,889</b>    | 1.4    | <b>1.4</b>   | 7.3  | 48,129    | <b>48,510</b>    | 1.0    | <b>0.9</b>   | 0.8   |
| 3. 外来診療収益              | 615,370   | <b>629,580</b>   | 33.1   | <b>32.4</b> | 2.3  | 1,097,676 | <b>1,150,345</b> | 18.4   | <b>18.1</b>  | 4.8  | 1,437,212 | <b>1,473,226</b> | 28.5   | <b>27.4</b>  | 2.5   |
| 4. その他の医業収益            | 66,109    | <b>69,806</b>    | 3.6    | <b>3.6</b>  | 5.6  | 55,571    | <b>55,607</b>    | 0.9    | <b>0.9</b>   | 0.1  | 160,885   | <b>167,670</b>   | 3.2    | <b>3.1</b>   | 4.2   |
| II 介護収益                | 2,642     | <b>2,798</b>     | 0.1    | <b>0.1</b>  | 5.9  | 580       | <b>567</b>       | 0.0    | <b>0.0</b>   | -2.2 | 1,562     | <b>1,404</b>     | 0.0    | <b>0.0</b>   | -10.1 |
| III 医業・介護費用            | 1,814,506 | <b>1,861,861</b> | 97.7   | <b>95.7</b> | 2.6  | 5,847,504 | <b>6,014,206</b> | 98.0   | <b>94.8</b>  | 2.9  | 5,694,617 | <b>5,880,684</b> | 112.8  | <b>109.5</b> | 3.3   |
| 1. 給与費                 | 965,681   | <b>1,004,027</b> | 52.0   | <b>51.6</b> | 4.0  | 3,043,300 | <b>3,110,102</b> | 51.0   | <b>49.0</b>  | 2.2  | 2,899,431 | <b>3,038,315</b> | 57.4   | <b>56.6</b>  | 4.8   |
| 2. 医薬品費                | 221,235   | <b>220,959</b>   | 11.9   | <b>11.4</b> | -0.1 | 837,777   | <b>860,323</b>   | 14.0   | <b>13.6</b>  | 2.7  | 752,734   | <b>756,993</b>   | 14.9   | <b>14.1</b>  | 0.6   |
| 3. 給食用材料費              | 16,330    | <b>16,687</b>    | 0.9    | <b>0.9</b>  | 2.2  | 74,577    | <b>75,381</b>    | 1.3    | <b>1.2</b>   | 1.1  | 29,929    | <b>27,111</b>    | 0.6    | <b>0.5</b>   | -9.4  |
| 4. 診療材料費・医療消耗器具備品費     | 169,260   | <b>170,003</b>   | 9.1    | <b>8.7</b>  | 0.4  | 572,154   | <b>587,065</b>   | 9.6    | <b>9.3</b>   | 2.6  | 537,212   | <b>546,351</b>   | 10.6   | <b>10.2</b>  | 1.7   |
| 5. 委託費                 | 103,415   | <b>103,071</b>   | 5.6    | <b>5.3</b>  | -0.3 | 286,767   | <b>293,016</b>   | 4.8    | <b>4.6</b>   | 2.2  | 538,907   | <b>548,552</b>   | 10.7   | <b>10.2</b>  | 1.8   |
| 6. 減価償却費               | 71,355    | <b>76,538</b>    | 3.8    | <b>3.9</b>  | 7.3  | 368,729   | <b>388,702</b>   | 6.2    | <b>6.1</b>   | 5.4  | 389,470   | <b>391,326</b>   | 7.7    | <b>7.3</b>   | 0.5   |
| (再掲)建物減価償却費            | 22,532    | <b>22,918</b>    | 1.2    | <b>1.2</b>  | 1.7  | 115,253   | <b>119,357</b>   | 1.9    | <b>1.9</b>   | 3.6  | 197,068   | <b>198,899</b>   | 3.9    | <b>3.7</b>   | 0.9   |
| (再掲)医療機器減価償却費          | 23,552    | <b>26,954</b>    | 1.3    | <b>1.4</b>  | 14.4 | 112,242   | <b>134,349</b>   | 1.9    | <b>2.1</b>   | 19.7 | 157,852   | <b>157,123</b>   | 3.1    | <b>2.9</b>   | -0.5  |
| 7. 設備関係費               | 104,838   | <b>104,080</b>   | 5.6    | <b>5.4</b>  | -0.7 | 188,361   | <b>202,122</b>   | 3.2    | <b>3.2</b>   | 7.3  | 201,593   | <b>200,702</b>   | 4.0    | <b>3.7</b>   | -0.4  |
| 8. 経費                  | 143,344   | <b>147,669</b>   | 7.7    | <b>7.6</b>  | 3.0  | 383,867   | <b>401,515</b>   | 6.4    | <b>6.3</b>   | 4.6  | 283,776   | <b>304,970</b>   | 5.6    | <b>5.7</b>   | 7.5   |
| 9. その他の医業費用            | 19,047    | <b>18,827</b>    | 1.0    | <b>1.0</b>  | -1.2 | 91,972    | <b>95,982</b>    | 1.5    | <b>1.5</b>   | 4.4  | 61,565    | <b>66,364</b>    | 1.2    | <b>1.2</b>   | 7.8   |
| IV 損益差額(I+II-III)      | 43,385    | <b>83,102</b>    | 2.3    | <b>4.3</b>  | —    | 116,976   | <b>331,039</b>   | 2.0    | <b>5.2</b>   | —    | -646,498  | <b>-509,828</b>  | -12.8  | <b>-9.5</b>  | —     |
| V その他の医業・介護関連収益        | 39,408    | <b>45,578</b>    | 2.1    | <b>2.3</b>  | 15.7 | 156,785   | <b>142,178</b>   | 2.6    | <b>2.2</b>   | -9.3 | 726,438   | <b>785,602</b>   | 14.4   | <b>14.6</b>  | 8.1   |
| VI その他の医業・介護関連費用       | 47,173    | <b>52,181</b>    | 2.5    | <b>2.7</b>  | 10.6 | 168,087   | <b>173,701</b>   | 2.8    | <b>2.7</b>   | 3.3  | 272,804   | <b>317,114</b>   | 5.4    | <b>5.9</b>   | 16.2  |
| VII 総損益差額(IV+V-VI)     | 35,619    | <b>76,499</b>    | 1.9    | <b>3.9</b>  | —    | 105,673   | <b>299,516</b>   | 1.8    | <b>4.7</b>   | —    | -192,864  | <b>-41,340</b>   | -3.8   | <b>-0.8</b>  | —     |
| VIII 税金                | 17,603    | <b>22,129</b>    | 0.9    | <b>1.1</b>  | 25.7 | 0         | <b>0</b>         | 0.0    | <b>0.0</b>   | —    | 49        | <b>193</b>       | 0.0    | <b>0.0</b>   | 293.9 |
| IX 税引後の総損益差額(VII-VIII) | 18,016    | <b>54,369</b>    | 1.0    | <b>2.8</b>  | —    | 105,673   | <b>299,516</b>   | 1.8    | <b>4.7</b>   | —    | -192,913  | <b>-41,533</b>   | -3.8   | <b>-0.8</b>  | —     |
| 施設数                    | 209       | <b>209</b>       | —      | —           | —    | 40        | <b>40</b>        | —      | —            | —    | 131       | <b>131</b>       | —      | —            | —     |
| 平均病床数                  | 106       | <b>106</b>       | —      | —           | —    | 401       | <b>401</b>       | —      | —            | —    | 276       | <b>276</b>       | —      | —            | —     |

## 療養病床を有しない一般病院（集計1）

（1施設当たり損益）

|                        | 法人・その他    |           |        |       |      |           |           |        |       |       |           |           |        |       |      |
|------------------------|-----------|-----------|--------|-------|------|-----------|-----------|--------|-------|-------|-----------|-----------|--------|-------|------|
|                        | 公 的       |           |        |       |      | 社会保険関係法人  |           |        |       |       | その他       |           |        |       |      |
|                        | 金額        |           | 構成比率   |       | 金額の  | 金額        |           | 構成比率   |       | 金額の   | 金額        |           | 構成比率   |       | 金額の  |
|                        | 前々年(度)    | 前年(度)     | 前々年(度) | 前年(度) | 伸び率  | 前々年(度)    | 前年(度)     | 前々年(度) | 前年(度) | 伸び率   | 前々年(度)    | 前年(度)     | 前々年(度) | 前年(度) | 伸び率  |
|                        | 千円        | 千円        | %      | %     | %    | 千円        | 千円        | %      | %     | %     | 千円        | 千円        | %      | %     | %    |
| I 医業収益                 | 8,513,317 | 8,989,049 | 99.8   | 99.8  | 5.6  | 5,784,945 | 6,108,002 | 99.9   | 99.9  | 5.6   | 4,859,347 | 5,106,117 | 99.9   | 99.9  | 5.1  |
| 1. 入院診療収益              | 5,430,582 | 5,838,082 | 63.7   | 64.8  | 7.5  | 3,489,949 | 3,775,637 | 60.3   | 61.8  | 8.2   | 3,230,601 | 3,442,635 | 66.4   | 67.3  | 6.6  |
| 2. 特別の療養環境収益           | 210,545   | 218,556   | 2.5    | 2.4   | 3.8  | 94,009    | 96,978    | 1.6    | 1.6   | 3.2   | 95,134    | 95,539    | 2.0    | 1.9   | 0.4  |
| 3. 外来診療収益              | 2,579,743 | 2,641,850 | 30.2   | 29.3  | 2.4  | 1,795,603 | 1,835,418 | 31.0   | 30.0  | 2.2   | 1,379,857 | 1,414,405 | 28.4   | 27.7  | 2.5  |
| 4. その他の医業収益            | 292,448   | 290,561   | 3.4    | 3.2   | -0.6 | 405,385   | 399,968   | 7.0    | 6.5   | -1.3  | 153,756   | 153,538   | 3.2    | 3.0   | -0.1 |
| II 介護収益                | 15,555    | 16,326    | 0.2    | 0.2   | 5.0  | 3,041     | 3,161     | 0.1    | 0.1   | 3.9   | 5,853     | 5,813     | 0.1    | 0.1   | -0.7 |
| III 医業・介護費用            | 8,504,315 | 8,757,178 | 99.7   | 97.2  | 3.0  | 5,829,605 | 6,049,504 | 100.7  | 99.0  | 3.8   | 4,900,665 | 5,051,952 | 100.7  | 98.8  | 3.1  |
| 1. 給与費                 | 4,312,652 | 4,455,707 | 50.6   | 49.5  | 3.3  | 3,027,862 | 3,140,206 | 52.3   | 51.4  | 3.7   | 2,450,645 | 2,577,116 | 50.4   | 50.4  | 5.2  |
| 2. 医薬品費                | 1,559,705 | 1,564,036 | 18.3   | 17.4  | 0.3  | 922,366   | 956,232   | 15.9   | 15.6  | 3.7   | 700,560   | 711,393   | 14.4   | 13.9  | 1.5  |
| 3. 給食用材料費              | 58,618    | 60,413    | 0.7    | 0.7   | 3.1  | 45,528    | 46,315    | 0.8    | 0.8   | 1.7   | 33,059    | 34,835    | 0.7    | 0.7   | 5.4  |
| 4. 診療材料費・医療消耗器具備品費     | 829,443   | 845,914   | 9.7    | 9.4   | 2.0  | 537,489   | 545,901   | 9.3    | 8.9   | 1.6   | 512,196   | 513,990   | 10.5   | 10.1  | 0.4  |
| 5. 委託費                 | 472,879   | 491,251   | 5.5    | 5.5   | 3.9  | 365,386   | 379,409   | 6.3    | 6.2   | 3.8   | 311,883   | 318,344   | 6.4    | 6.2   | 2.1  |
| 6. 減価償却費               | 477,652   | 526,292   | 5.6    | 5.8   | 10.2 | 336,248   | 328,271   | 5.8    | 5.4   | -2.4  | 295,130   | 299,561   | 6.1    | 5.9   | 1.5  |
| (再掲)建物減価償却費            | 136,366   | 150,282   | 1.6    | 1.7   | 10.2 | 77,975    | 67,884    | 1.3    | 1.1   | -12.9 | 106,039   | 105,552   | 2.2    | 2.1   | -0.5 |
| (再掲)医療機器減価償却費          | 169,051   | 182,674   | 2.0    | 2.0   | 8.1  | 128,284   | 135,237   | 2.2    | 2.2   | 5.4   | 104,113   | 109,004   | 2.1    | 2.1   | 4.7  |
| 7. 設備関係費               | 275,739   | 283,780   | 3.2    | 3.2   | 2.9  | 181,867   | 195,950   | 3.1    | 3.2   | 7.7   | 238,671   | 229,344   | 4.9    | 4.5   | -3.9 |
| 8. 経費                  | 417,145   | 429,770   | 4.9    | 4.8   | 3.0  | 373,177   | 415,287   | 6.4    | 6.8   | 11.3  | 285,812   | 297,485   | 5.9    | 5.8   | 4.1  |
| 9. その他の医業費用            | 100,481   | 100,016   | 1.2    | 1.1   | -0.5 | 39,683    | 41,932    | 0.7    | 0.7   | 5.7   | 72,711    | 69,884    | 1.5    | 1.4   | -3.9 |
| IV 損益差額（I＋II－III）      | 24,557    | 248,197   | 0.3    | 2.8   | —    | -41,619   | 61,659    | -0.7   | 1.0   | —     | -35,465   | 59,979    | -0.7   | 1.2   | —    |
| V その他の医業・介護関連収益        | 280,742   | 289,606   | 3.3    | 3.2   | 3.2  | 327,249   | 222,297   | 5.7    | 3.6   | -32.1 | 163,604   | 151,505   | 3.4    | 3.0   | -7.4 |
| VI その他の医業・介護関連費用       | 228,310   | 241,369   | 2.7    | 2.7   | 5.7  | 186,216   | 134,899   | 3.2    | 2.2   | -27.6 | 116,135   | 131,437   | 2.4    | 2.6   | 13.2 |
| VII 総損益差額（IV＋V－VI）     | 76,989    | 296,434   | 0.9    | 3.3   | —    | 99,413    | 149,056   | 1.7    | 2.4   | —     | 12,004    | 80,047    | 0.2    | 1.6   | —    |
| VIII 税金                | 10,621    | 13,004    | 0.1    | 0.1   | 22.4 | 7,050     | 7,099     | 0.1    | 0.1   | 0.7   | 15,897    | 20,461    | 0.3    | 0.4   | 28.7 |
| IX 税引後の総損益差額（VII－VIII） | 66,368    | 283,431   | 0.8    | 3.1   | —    | 92,363    | 141,958   | 1.6    | 2.3   | —     | -3,893    | 59,586    | -0.1   | 1.2   | —    |
| 施設数                    | 46        | 46        | —      | —     | —    | 22        | 22        | —      | —     | —     | 63        | 63        | —      | —     | —    |
| 平均病床数                  | 398       | 398       | —      | —     | —    | 295       | 295       | —      | —     | —     | 249       | 249       | —      | —     | —    |

## 療養病床を有しない一般病院（集計1）

（1施設当たり損益）

|                        | 法人・その他    |                  |        |              |            | 個 人       |                  |        |              |            | 全 体       |                  |        |              |            |
|------------------------|-----------|------------------|--------|--------------|------------|-----------|------------------|--------|--------------|------------|-----------|------------------|--------|--------------|------------|
|                        | 法人・その他全体  |                  |        |              |            |           |                  |        |              |            |           |                  |        |              |            |
|                        | 金額        |                  | 構成比率   |              | 金額の<br>伸び率 | 金額        |                  | 構成比率   |              | 金額の<br>伸び率 | 金額        |                  | 構成比率   |              | 金額の<br>伸び率 |
|                        | 前々年(度)    | 前年(度)            | 前々年(度) | 前年(度)        |            | 前々年(度)    | 前年(度)            | 前々年(度) | 前年(度)        |            | 前々年(度)    | 前年(度)            | 前々年(度) | 前年(度)        |            |
|                        | 千円        | 千円               | %      | %            | %          | 千円        | 千円               | %      | %            | %          | 千円        | 千円               | %      | %            | %          |
| I 医業収益                 | 4,133,899 | <b>4,369,189</b> | 99.9   | <b>99.9</b>  | 5.7        | 1,022,339 | <b>1,051,776</b> | 100.0  | <b>100.0</b> | 2.9        | 4,005,467 | <b>4,232,260</b> | 99.9   | <b>99.9</b>  | 5.7        |
| 1. 入院診療収益              | 2,749,443 | <b>2,949,556</b> | 66.4   | <b>67.4</b>  | 7.3        | 441,477   | <b>455,760</b>   | 43.2   | <b>43.3</b>  | 3.2        | 2,654,179 | <b>2,846,622</b> | 66.2   | <b>67.2</b>  | 7.3        |
| 2. 特別の療養環境収益           | 63,380    | <b>65,001</b>    | 1.5    | <b>1.5</b>   | 2.6        | 31,655    | <b>31,596</b>    | 3.1    | <b>3.0</b>   | -0.2       | 62,070    | <b>63,622</b>    | 1.5    | <b>1.5</b>   | 2.5        |
| 3. 外来診療収益              | 1,185,708 | <b>1,216,439</b> | 28.7   | <b>27.8</b>  | 2.6        | 519,783   | <b>534,511</b>   | 50.8   | <b>50.8</b>  | 2.8        | 1,158,221 | <b>1,188,292</b> | 28.9   | <b>28.1</b>  | 2.6        |
| 4. その他の医業収益            | 135,368   | <b>138,193</b>   | 3.3    | <b>3.2</b>   | 2.1        | 29,424    | <b>29,909</b>    | 2.9    | <b>2.8</b>   | 1.6        | 130,996   | <b>133,724</b>   | 3.3    | <b>3.2</b>   | 2.1        |
| II 介護収益                | 3,779     | <b>3,871</b>     | 0.1    | <b>0.1</b>   | 2.4        | 152       | <b>178</b>       | 0.0    | <b>0.0</b>   | 17.1       | 3,630     | <b>3,719</b>     | 0.1    | <b>0.1</b>   | 2.5        |
| III 医業・介護費用            | 4,280,467 | <b>4,411,466</b> | 103.5  | <b>100.9</b> | 3.1        | 909,485   | <b>931,350</b>   | 88.9   | <b>88.5</b>  | 2.4        | 4,141,327 | <b>4,267,821</b> | 103.3  | <b>100.8</b> | 3.1        |
| 1. 給与費                 | 2,197,202 | <b>2,287,026</b> | 53.1   | <b>52.3</b>  | 4.1        | 451,406   | <b>467,436</b>   | 44.1   | <b>44.4</b>  | 3.6        | 2,125,143 | <b>2,211,921</b> | 53.0   | <b>52.2</b>  | 4.1        |
| 2. 医薬品費                | 615,521   | <b>621,448</b>   | 14.9   | <b>14.2</b>  | 1.0        | 148,297   | <b>148,036</b>   | 14.5   | <b>14.1</b>  | -0.2       | 596,236   | <b>601,907</b>   | 14.9   | <b>14.2</b>  | 1.0        |
| 3. 給食用材料費              | 31,502    | <b>31,403</b>    | 0.8    | <b>0.7</b>   | -0.3       | 10,914    | <b>11,032</b>    | 1.1    | <b>1.0</b>   | 1.1        | 30,652    | <b>30,562</b>    | 0.8    | <b>0.7</b>   | -0.3       |
| 4. 診療材料費・医療消耗器具備品費     | 412,688   | <b>418,568</b>   | 10.0   | <b>9.6</b>   | 1.4        | 58,579    | <b>60,376</b>    | 5.7    | <b>5.7</b>   | 3.1        | 398,072   | <b>403,784</b>   | 9.9    | <b>9.5</b>   | 1.4        |
| 5. 委託費                 | 299,649   | <b>305,524</b>   | 7.2    | <b>7.0</b>   | 2.0        | 52,695    | <b>52,303</b>    | 5.2    | <b>5.0</b>   | -0.7       | 289,456   | <b>295,073</b>   | 7.2    | <b>7.0</b>   | 1.9        |
| 6. 減価償却費               | 251,753   | <b>260,493</b>   | 6.1    | <b>6.0</b>   | 3.5        | 31,597    | <b>34,560</b>    | 3.1    | <b>3.3</b>   | 9.4        | 242,666   | <b>251,167</b>   | 6.1    | <b>5.9</b>   | 3.5        |
| (再掲)建物減価償却費            | 97,464    | <b>99,171</b>    | 2.4    | <b>2.3</b>   | 1.8        | 8,927     | <b>9,025</b>     | 0.9    | <b>0.9</b>   | 1.1        | 93,809    | <b>95,450</b>    | 2.3    | <b>2.3</b>   | 1.7        |
| (再掲)医療機器減価償却費          | 92,463    | <b>97,526</b>    | 2.2    | <b>2.2</b>   | 5.5        | 13,062    | <b>16,216</b>    | 1.3    | <b>1.5</b>   | 24.1       | 89,185    | <b>94,170</b>    | 2.2    | <b>2.2</b>   | 5.6        |
| 7. 設備関係費               | 171,381   | <b>172,100</b>   | 4.1    | <b>3.9</b>   | 0.4        | 77,228    | <b>77,793</b>    | 7.6    | <b>7.4</b>   | 0.7        | 167,494   | <b>168,207</b>   | 4.2    | <b>4.0</b>   | 0.4        |
| 8. 経費                  | 250,280   | <b>263,252</b>   | 6.0    | <b>6.0</b>   | 5.2        | 71,133    | <b>71,212</b>    | 7.0    | <b>6.8</b>   | 0.1        | 242,885   | <b>255,326</b>   | 6.1    | <b>6.0</b>   | 5.1        |
| 9. その他の医業費用            | 50,491    | <b>51,651</b>    | 1.2    | <b>1.2</b>   | 2.3        | 7,636     | <b>8,602</b>     | 0.7    | <b>0.8</b>   | 12.7       | 48,722    | <b>49,874</b>    | 1.2    | <b>1.2</b>   | 2.4        |
| IV 損益差額（I＋II－III）      | -142,789  | <b>-38,406</b>   | -3.5   | <b>-0.9</b>  | —          | 113,007   | <b>120,604</b>   | 11.1   | <b>11.5</b>  | —          | -132,231  | <b>-31,843</b>   | -3.3   | <b>-0.8</b>  | —          |
| V その他の医業・介護関連収益        | 274,152   | <b>285,487</b>   | 6.6    | <b>6.5</b>   | 4.1        | 9,460     | <b>9,789</b>     | 0.9    | <b>0.9</b>   | 3.5        | 263,226   | <b>274,107</b>   | 6.6    | <b>6.5</b>   | 4.1        |
| VI その他の医業・介護関連費用       | 145,275   | <b>159,975</b>   | 3.5    | <b>3.7</b>   | 10.1       | 17,754    | <b>17,733</b>    | 1.7    | <b>1.7</b>   | -0.1       | 140,011   | <b>154,104</b>   | 3.5    | <b>3.6</b>   | 10.1       |
| VII 総損益差額（IV＋V－VI）     | -13,912   | <b>87,107</b>    | -0.3   | <b>2.0</b>   | —          | 104,713   | <b>112,660</b>   | 10.2   | <b>10.7</b>  | —          | -9,016    | <b>88,161</b>    | -0.2   | <b>2.1</b>   | —          |
| VIII 税金                | 10,432    | <b>13,099</b>    | 0.3    | <b>0.3</b>   | 25.6       | —         | —                | —      | —            | —          | —         | —                | —      | —            | —          |
| IX 税引後の総損益差額（VII－VIII） | -24,344   | <b>74,007</b>    | -0.6   | <b>1.7</b>   | —          | —         | —                | —      | —            | —          | —         | —                | —      | —            | —          |
| 施設数                    | 511       | <b>511</b>       | —      | —            | —          | 22        | <b>22</b>        | —      | —            | —          | 533       | <b>533</b>       | —      | —            | —          |
| 平均病床数                  | 225       | <b>225</b>       | —      | —            | —          | 58        | <b>58</b>        | —      | —            | —          | 218       | <b>218</b>       | —      | —            | —          |

（注）個人立の病院の総損益差額からは、開設者の報酬となる部分以外に、建物、設備について現存物の価値以上の改善を行うための内部資金に充てられることが考えられる。

## 療養病床を有しない一般病院（集計１）

## （１施設当たり損益）

|                    | （参考）国公立除く |                  |        |             |            | （参考）国公立   |                  |        |              |            |
|--------------------|-----------|------------------|--------|-------------|------------|-----------|------------------|--------|--------------|------------|
|                    | 金額        |                  | 構成比率   |             | 金額の<br>伸び率 | 金額        |                  | 構成比率   |              | 金額の<br>伸び率 |
|                    | 前々年(度)    | 前年(度)            | 前々年(度) | 前年(度)       |            | 前々年(度)    | 前年(度)            | 前々年(度) | 前年(度)        |            |
|                    | 千円        | 千円               | %      | %           | %          | 千円        | 千円               | %      | %            | %          |
| I 医業収益             | 3,412,317 | <b>3,587,318</b> | 99.9   | <b>99.9</b> | 5.1        | 5,261,140 | <b>5,597,575</b> | 100.0  | <b>100.0</b> | 6.4        |
| 1. 入院診療収益          | 2,155,338 | <b>2,301,907</b> | 63.1   | <b>64.1</b> | 6.8        | 3,710,206 | <b>3,999,763</b> | 70.5   | <b>71.4</b>  | 7.8        |
| 2. 特別の療養環境収益       | 64,515    | <b>65,967</b>    | 1.9    | <b>1.8</b>  | 2.3        | 56,896    | <b>58,657</b>    | 1.1    | <b>1.0</b>   | 3.1        |
| 3. 外来診療収益          | 1,063,950 | <b>1,089,374</b> | 31.1   | <b>30.3</b> | 2.4        | 1,357,789 | <b>1,397,699</b> | 25.8   | <b>25.0</b>  | 2.9        |
| 4. その他の医業収益        | 128,513   | <b>130,071</b>   | 3.8    | <b>3.6</b>  | 1.2        | 136,250   | <b>141,457</b>   | 2.6    | <b>2.5</b>   | 3.8        |
| II 介護収益            | 4,715     | <b>4,905</b>     | 0.1    | <b>0.1</b>  | 4.0        | 1,333     | <b>1,208</b>     | 0.0    | <b>0.0</b>   | -9.4       |
| III 医業・介護費用        | 3,390,696 | <b>3,491,190</b> | 99.2   | <b>97.2</b> | 3.0        | 5,730,380 | <b>5,911,917</b> | 108.9  | <b>105.6</b> | 3.2        |
| 1. 給与費             | 1,743,491 | <b>1,813,621</b> | 51.0   | <b>50.5</b> | 4.0        | 2,933,085 | <b>3,055,107</b> | 55.7   | <b>54.6</b>  | 4.2        |
| 2. 医薬品費            | 512,913   | <b>517,231</b>   | 15.0   | <b>14.4</b> | 0.8        | 772,627   | <b>781,163</b>   | 14.7   | <b>14.0</b>  | 1.1        |
| 3. 給食用材料費          | 26,060    | <b>26,858</b>    | 0.8    | <b>0.7</b>  | 3.1        | 40,373    | <b>38,403</b>    | 0.8    | <b>0.7</b>   | -4.9       |
| 4. 診療材料費・医療消耗器具備品費 | 328,485   | <b>331,940</b>   | 9.6    | <b>9.2</b>  | 1.1        | 545,385   | <b>555,875</b>   | 10.4   | <b>9.9</b>   | 1.9        |
| 5. 委託費             | 199,483   | <b>203,571</b>   | 5.8    | <b>5.7</b>  | 2.0        | 479,927   | <b>488,777</b>   | 9.1    | <b>8.7</b>   | 1.8        |
| 6. 減価償却費           | 175,611   | <b>185,250</b>   | 5.1    | <b>5.2</b>  | 5.5        | 384,618   | <b>390,712</b>   | 7.3    | <b>7.0</b>   | 1.6        |
| (再掲)建物減価償却費        | 54,073    | <b>55,372</b>    | 1.6    | <b>1.5</b>  | 2.4        | 177,930   | <b>180,293</b>   | 3.4    | <b>3.2</b>   | 1.3        |
| (再掲)医療機器減価償却費      | 61,789    | <b>66,949</b>    | 1.8    | <b>1.9</b>  | 8.4        | 147,183   | <b>151,796</b>   | 2.8    | <b>2.7</b>   | 3.1        |
| 7. 設備関係費           | 152,849   | <b>152,701</b>   | 4.5    | <b>4.3</b>  | -0.1       | 198,498   | <b>201,034</b>   | 3.8    | <b>3.6</b>   | 1.3        |
| 8. 経費              | 212,510   | <b>221,207</b>   | 6.2    | <b>6.2</b>  | 4.1        | 307,189   | <b>327,554</b>   | 5.8    | <b>5.9</b>   | 6.6        |
| 9. その他の医業費用        | 39,295    | <b>38,812</b>    | 1.1    | <b>1.1</b>  | -1.2       | 68,678    | <b>73,292</b>    | 1.3    | <b>1.3</b>   | 6.7        |
| IV 損益差額（Ⅰ＋Ⅱ－Ⅲ）     | 26,335    | <b>101,033</b>   | 0.8    | <b>2.8</b>  | —          | -467,907  | <b>-313,134</b>  | -8.9   | <b>-5.6</b>  | —          |
| V その他の医業・介護関連収益    | 107,362   | <b>103,587</b>   | 3.1    | <b>2.9</b>  | -3.5       | 593,186   | <b>635,093</b>   | 11.3   | <b>11.3</b>  | 7.1        |
| VI その他の医業・介護関連費用   | 88,854    | <b>92,948</b>    | 2.6    | <b>2.6</b>  | 4.6        | 248,309   | <b>283,567</b>   | 4.7    | <b>5.1</b>   | 14.2       |
| VII 総損益差額（Ⅳ＋Ⅴ－Ⅵ）   | 44,842    | <b>111,671</b>   | 1.3    | <b>3.1</b>  | —          | -123,030  | <b>38,392</b>    | -2.3   | <b>0.7</b>   | —          |
| VIII 税金            | —         | —                | —      | —           | —          | 38        | <b>148</b>       | 0.0    | <b>0.0</b>   | 289.5      |
| IX 税引後の総損益差額（Ⅶ－Ⅷ）  | —         | —                | —      | —           | —          | -123,068  | <b>38,244</b>    | -2.3   | <b>0.7</b>   | —          |
| 施設数                | 362       | <b>362</b>       | —      | —           | —          | 171       | <b>171</b>       | —      | —            | —          |
| 平均病床数              | 177       | <b>177</b>       | —      | —           | —          | 305       | <b>305</b>       | —      | —            | —          |

## 療養病床を有しない一般病院（集計2）

(1施設当たり損益)

|                        | 法人・その他    |                  |        |             |       |           |                  |        |              |      |           |                  |        |              |       |
|------------------------|-----------|------------------|--------|-------------|-------|-----------|------------------|--------|--------------|------|-----------|------------------|--------|--------------|-------|
|                        | 医療法人      |                  |        |             |       | 国 立       |                  |        |              |      | 公 立       |                  |        |              |       |
|                        | 金額        |                  | 構成比率   |             | 金額の   | 金額        |                  | 構成比率   |              | 金額の  | 金額        |                  | 構成比率   |              | 金額の   |
|                        | 前々年(度)    | 前年(度)            | 前々年(度) | 前年(度)       | 伸び率   | 前々年(度)    | 前年(度)            | 前々年(度) | 前年(度)        | 伸び率  | 前々年(度)    | 前年(度)            | 前々年(度) | 前年(度)        | 伸び率   |
|                        | 千円        | 千円               | %      | %           | %     | 千円        | 千円               | %      | %            | %    | 千円        | 千円               | %      | %            | %     |
| I 医業収益                 | 1,803,110 | <b>1,882,092</b> | 99.2   | <b>99.1</b> | 4.4   | 5,963,900 | <b>6,344,678</b> | 100.0  | <b>100.0</b> | 6.4  | 5,050,128 | <b>5,371,782</b> | 99.9   | <b>99.5</b>  | 6.4   |
| 1. 入院診療収益              | 1,116,729 | <b>1,183,264</b> | 61.4   | <b>62.3</b> | 6.0   | 4,725,045 | <b>5,046,837</b> | 79.2   | <b>79.5</b>  | 6.8  | 3,393,487 | <b>3,672,066</b> | 67.1   | <b>68.0</b>  | 8.2   |
| 2. 特別の療養環境収益           | 23,093    | <b>23,350</b>    | 1.3    | <b>1.2</b>  | 1.1   | 85,609    | <b>91,889</b>    | 1.4    | <b>1.4</b>   | 7.3  | 48,071    | <b>48,471</b>    | 1.0    | <b>0.9</b>   | 0.8   |
| 3. 外来診療収益              | 600,129   | <b>610,824</b>   | 33.0   | <b>32.2</b> | 1.8   | 1,097,676 | <b>1,150,345</b> | 18.4   | <b>18.1</b>  | 4.8  | 1,441,906 | <b>1,478,368</b> | 28.5   | <b>27.4</b>  | 2.5   |
| 4. その他の医業収益            | 63,158    | <b>64,653</b>    | 3.5    | <b>3.4</b>  | 2.4   | 55,571    | <b>55,607</b>    | 0.9    | <b>0.9</b>   | 0.1  | 166,663   | <b>172,878</b>   | 3.3    | <b>3.2</b>   | 3.7   |
| II 介護収益                | 15,102    | <b>16,214</b>    | 0.8    | <b>0.9</b>  | 7.4   | 580       | <b>567</b>       | 0.0    | <b>0.0</b>   | -2.2 | 6,927     | <b>25,947</b>    | 0.1    | <b>0.5</b>   | 274.6 |
| 1. 施設サービス収益            | 4,130     | <b>4,474</b>     | 0.2    | <b>0.2</b>  | 8.3   | 0         | <b>0</b>         | 0.0    | <b>0.0</b>   | —    | 4,782     | <b>23,863</b>    | 0.1    | <b>0.4</b>   | 399.0 |
| 2. 居宅サービス収益            | 10,121    | <b>10,668</b>    | 0.6    | <b>0.6</b>  | 5.4   | 580       | <b>567</b>       | 0.0    | <b>0.0</b>   | -2.2 | 2,067     | <b>1,992</b>     | 0.0    | <b>0.0</b>   | -3.6  |
| (再掲)短期入所療養介護分          | 30        | <b>20</b>        | 0.0    | <b>0.0</b>  | -33.3 | 0         | <b>0</b>         | 0.0    | <b>0.0</b>   | —    | 277       | <b>290</b>       | 0.0    | <b>0.0</b>   | 4.7   |
| 3. その他の介護収益            | 851       | <b>1,072</b>     | 0.0    | <b>0.1</b>  | 26.0  | 0         | <b>0</b>         | 0.0    | <b>0.0</b>   | —    | 79        | <b>92</b>        | 0.0    | <b>0.0</b>   | 16.5  |
| III 医業・介護費用            | 1,773,781 | <b>1,816,245</b> | 97.6   | <b>95.7</b> | 2.4   | 5,847,504 | <b>6,014,206</b> | 98.0   | <b>94.8</b>  | 2.9  | 5,691,701 | <b>5,877,974</b> | 112.5  | <b>108.9</b> | 3.3   |
| 1. 給与費                 | 948,807   | <b>984,112</b>   | 52.2   | <b>51.8</b> | 3.7   | 3,043,300 | <b>3,110,102</b> | 51.0   | <b>49.0</b>  | 2.2  | 2,898,092 | <b>3,036,536</b> | 57.3   | <b>56.3</b>  | 4.8   |
| 2. 医薬品費                | 211,966   | <b>211,531</b>   | 11.7   | <b>11.1</b> | -0.2  | 837,777   | <b>860,323</b>   | 14.0   | <b>13.6</b>  | 2.7  | 754,599   | <b>759,755</b>   | 14.9   | <b>14.1</b>  | 0.7   |
| 3. 給食用材料費              | 17,052    | <b>17,346</b>    | 0.9    | <b>0.9</b>  | 1.7   | 74,577    | <b>75,381</b>    | 1.3    | <b>1.2</b>   | 1.1  | 30,406    | <b>27,050</b>    | 0.6    | <b>0.5</b>   | -11.0 |
| 4. 診療材料費・医療消耗器具備品費     | 162,493   | <b>162,979</b>   | 8.9    | <b>8.6</b>  | 0.3   | 572,154   | <b>587,065</b>   | 9.6    | <b>9.3</b>   | 2.6  | 536,279   | <b>545,237</b>   | 10.6   | <b>10.1</b>  | 1.7   |
| 5. 委託費                 | 101,471   | <b>100,653</b>   | 5.6    | <b>5.3</b>  | -0.8  | 286,767   | <b>293,016</b>   | 4.8    | <b>4.6</b>   | 2.2  | 535,347   | <b>545,530</b>   | 10.6   | <b>10.1</b>  | 1.9   |
| 6. 減価償却費               | 69,270    | <b>73,843</b>    | 3.8    | <b>3.9</b>  | 6.6   | 368,729   | <b>388,702</b>   | 6.2    | <b>6.1</b>   | 5.4  | 390,293   | <b>391,805</b>   | 7.7    | <b>7.3</b>   | 0.4   |
| (再掲)建物減価償却費            | 22,210    | <b>22,598</b>    | 1.2    | <b>1.2</b>  | 1.7   | 115,253   | <b>119,357</b>   | 1.9    | <b>1.9</b>   | 3.6  | 195,907   | <b>197,710</b>   | 3.9    | <b>3.7</b>   | 0.9   |
| (再掲)医療機器減価償却費          | 22,578    | <b>25,469</b>    | 1.2    | <b>1.3</b>  | 12.8  | 112,242   | <b>134,349</b>   | 1.9    | <b>2.1</b>   | 19.7 | 158,534   | <b>157,557</b>   | 3.1    | <b>2.9</b>   | -0.6  |
| 7. 設備関係費               | 104,308   | <b>103,494</b>   | 5.7    | <b>5.5</b>  | -0.8  | 188,361   | <b>202,122</b>   | 3.2    | <b>3.2</b>   | 7.3  | 201,529   | <b>200,912</b>   | 4.0    | <b>3.7</b>   | -0.3  |
| 8. 経費                  | 139,289   | <b>143,353</b>   | 7.7    | <b>7.6</b>  | 2.9   | 383,867   | <b>401,515</b>   | 6.4    | <b>6.3</b>   | 4.6  | 282,757   | <b>303,787</b>   | 5.6    | <b>5.6</b>   | 7.4   |
| 9. その他の医業費用            | 19,126    | <b>18,936</b>    | 1.1    | <b>1.0</b>  | -1.0  | 91,972    | <b>95,982</b>    | 1.5    | <b>1.5</b>   | 4.4  | 62,399    | <b>67,362</b>    | 1.2    | <b>1.2</b>   | 8.0   |
| IV 損益差額(I+II-III)      | 44,431    | <b>82,060</b>    | 2.4    | <b>4.3</b>  | —     | 116,976   | <b>331,039</b>   | 2.0    | <b>5.2</b>   | —    | -634,646  | <b>-480,245</b>  | -12.5  | <b>-8.9</b>  | —     |
| V その他の医業・介護関連収益        | 37,536    | <b>43,238</b>    | 2.1    | <b>2.3</b>  | 15.2  | 156,785   | <b>142,178</b>   | 2.6    | <b>2.2</b>   | -9.3 | 721,807   | <b>779,972</b>   | 14.3   | <b>14.5</b>  | 8.1   |
| VI その他の医業・介護関連費用       | 47,182    | <b>49,245</b>    | 2.6    | <b>2.6</b>  | 4.4   | 168,087   | <b>173,701</b>   | 2.8    | <b>2.7</b>   | 3.3  | 273,072   | <b>316,663</b>   | 5.4    | <b>5.9</b>   | 16.0  |
| VII 総損益差額(IV+V-VI)     | 34,785    | <b>76,053</b>    | 1.9    | <b>4.0</b>  | —     | 105,673   | <b>299,516</b>   | 1.8    | <b>4.7</b>   | —    | -185,911  | <b>-16,936</b>   | -3.7   | <b>-0.3</b>  | —     |
| VIII 税金                | 16,777    | <b>20,934</b>    | 0.9    | <b>1.1</b>  | 24.8  | 0         | <b>0</b>         | 0.0    | <b>0.0</b>   | —    | 49        | <b>190</b>       | 0.0    | <b>0.0</b>   | 287.8 |
| IX 税引後の総損益差額(VII-VIII) | 18,008    | <b>55,118</b>    | 1.0    | <b>2.9</b>  | —     | 105,673   | <b>299,516</b>   | 1.8    | <b>4.7</b>   | —    | -185,960  | <b>-17,126</b>   | -3.7   | <b>-0.3</b>  | —     |
| 施設数                    | 239       | <b>239</b>       | —      | —           | —     | 40        | <b>40</b>        | —      | —            | —    | 133       | <b>133</b>       | —      | —            | —     |
| 平均病床数                  | 103       | <b>103</b>       | —      | —           | —     | 401       | <b>401</b>       | —      | —            | —    | 276       | <b>276</b>       | —      | —            | —     |

## 療養病床を有しない一般病院（集計2）

（1施設当たり損益）

|                        | 法人・その他    |                  |        |             |      |           |                  |        |             |       |           |                  |        |             |      |
|------------------------|-----------|------------------|--------|-------------|------|-----------|------------------|--------|-------------|-------|-----------|------------------|--------|-------------|------|
|                        | 公 的       |                  |        |             |      | 社会保険関係法人  |                  |        |             |       | その他       |                  |        |             |      |
|                        | 金額        |                  | 構成比率   |             | 金額の  | 金額        |                  | 構成比率   |             | 金額の   | 金額        |                  | 構成比率   |             | 金額の  |
|                        | 前々年(度)    | 前年(度)            | 前々年(度) | 前年(度)       | 伸び率  | 前々年(度)    | 前年(度)            | 前々年(度) | 前年(度)       | 伸び率   | 前々年(度)    | 前年(度)            | 前々年(度) | 前年(度)       | 伸び率  |
|                        | 千円        | 千円               | %      | %           | %    | 千円        | 千円               | %      | %           | %     | 千円        | 千円               | %      | %           | %    |
| I 医業収益                 | 8,150,431 | <b>8,586,632</b> | 99.5   | <b>99.5</b> | 5.4  | 5,784,945 | <b>6,108,002</b> | 99.9   | <b>99.9</b> | 5.6   | 4,748,305 | <b>4,989,196</b> | 99.8   | <b>99.8</b> | 5.1  |
| 1. 入院診療収益              | 5,211,248 | <b>5,602,422</b> | 63.6   | <b>64.9</b> | 7.5  | 3,489,949 | <b>3,775,637</b> | 60.3   | <b>61.8</b> | 8.2   | 3,152,848 | <b>3,359,506</b> | 66.3   | <b>67.2</b> | 6.6  |
| 2. 特別の療養環境収益           | 192,329   | <b>199,286</b>   | 2.3    | <b>2.3</b>  | 3.6  | 94,009    | <b>96,978</b>    | 1.6    | <b>1.6</b>  | 3.2   | 92,206    | <b>92,599</b>    | 1.9    | <b>1.9</b>  | 0.4  |
| 3. 外来診療収益              | 2,471,291 | <b>2,510,959</b> | 30.2   | <b>29.1</b> | 1.6  | 1,795,603 | <b>1,835,418</b> | 31.0   | <b>30.0</b> | 2.2   | 1,352,372 | <b>1,385,986</b> | 28.4   | <b>27.7</b> | 2.5  |
| 4. その他の医業収益            | 275,564   | <b>273,965</b>   | 3.4    | <b>3.2</b>  | -0.6 | 405,385   | <b>399,968</b>   | 7.0    | <b>6.5</b>  | -1.3  | 150,879   | <b>151,104</b>   | 3.2    | <b>3.0</b>  | 0.1  |
| II 介護収益                | 42,553    | <b>43,897</b>    | 0.5    | <b>0.5</b>  | 3.2  | 3,041     | <b>3,161</b>     | 0.1    | <b>0.1</b>  | 3.9   | 8,837     | <b>9,185</b>     | 0.2    | <b>0.2</b>  | 3.9  |
| 1. 施設サービス収益            | 16,551    | <b>16,815</b>    | 0.2    | <b>0.2</b>  | 1.6  | 0         | <b>0</b>         | 0.0    | <b>0.0</b>  | —     | 0         | <b>0</b>         | 0.0    | <b>0.0</b>  | —    |
| 2. 居宅サービス収益            | 20,012    | <b>19,983</b>    | 0.2    | <b>0.2</b>  | -0.1 | 3,041     | <b>3,161</b>     | 0.1    | <b>0.1</b>  | 3.9   | 6,823     | <b>7,062</b>     | 0.1    | <b>0.1</b>  | 3.5  |
| （再掲）短期入所療養介護分          | 922       | <b>1,120</b>     | 0.0    | <b>0.0</b>  | 21.5 | 0         | <b>0</b>         | 0.0    | <b>0.0</b>  | —     | 0         | <b>0</b>         | 0.0    | <b>0.0</b>  | —    |
| 3. その他の介護収益            | 5,990     | <b>7,098</b>     | 0.1    | <b>0.1</b>  | 18.5 | 0         | <b>0</b>         | 0.0    | <b>0.0</b>  | —     | 2,014     | <b>2,124</b>     | 0.0    | <b>0.0</b>  | 5.5  |
| III 医業・介護費用            | 8,153,312 | <b>8,403,447</b> | 99.5   | <b>97.4</b> | 3.1  | 5,829,605 | <b>6,049,504</b> | 100.7  | <b>99.0</b> | 3.8   | 4,789,084 | <b>4,937,685</b> | 100.7  | <b>98.8</b> | 3.1  |
| 1. 給与費                 | 4,155,552 | <b>4,291,339</b> | 50.7   | <b>49.7</b> | 3.3  | 3,027,862 | <b>3,140,206</b> | 52.3   | <b>51.4</b> | 3.7   | 2,400,946 | <b>2,525,414</b> | 50.5   | <b>50.5</b> | 5.2  |
| 2. 医薬品費                | 1,484,871 | <b>1,491,752</b> | 18.1   | <b>17.3</b> | 0.5  | 922,366   | <b>956,232</b>   | 15.9   | <b>15.6</b> | 3.7   | 681,059   | <b>691,625</b>   | 14.3   | <b>13.8</b> | 1.6  |
| 3. 給食用材料費              | 54,343    | <b>55,604</b>    | 0.7    | <b>0.6</b>  | 2.3  | 45,528    | <b>46,315</b>    | 0.8    | <b>0.8</b>  | 1.7   | 32,801    | <b>34,515</b>    | 0.7    | <b>0.7</b>  | 5.2  |
| 4. 診療材料費・医療消耗器具備品費     | 797,548   | <b>817,110</b>   | 9.7    | <b>9.5</b>  | 2.5  | 537,489   | <b>545,901</b>   | 9.3    | <b>8.9</b>  | 1.6   | 498,075   | <b>499,621</b>   | 10.5   | <b>10.0</b> | 0.3  |
| 5. 委託費                 | 456,007   | <b>474,830</b>   | 5.6    | <b>5.5</b>  | 4.1  | 365,386   | <b>379,409</b>   | 6.3    | <b>6.2</b>  | 3.8   | 304,275   | <b>310,180</b>   | 6.4    | <b>6.2</b>  | 1.9  |
| 6. 減価償却費               | 451,066   | <b>499,276</b>   | 5.5    | <b>5.8</b>  | 10.7 | 336,248   | <b>328,271</b>   | 5.8    | <b>5.4</b>  | -2.4  | 287,828   | <b>292,348</b>   | 6.1    | <b>5.8</b>  | 1.6  |
| （再掲）建物減価償却費            | 130,329   | <b>142,877</b>   | 1.6    | <b>1.7</b>  | 9.6  | 77,975    | <b>67,884</b>    | 1.3    | <b>1.1</b>  | -12.9 | 103,295   | <b>102,795</b>   | 2.2    | <b>2.1</b>  | -0.5 |
| （再掲）医療機器減価償却費          | 160,368   | <b>177,320</b>   | 2.0    | <b>2.1</b>  | 10.6 | 128,284   | <b>135,237</b>   | 2.2    | <b>2.2</b>  | 5.4   | 101,424   | <b>106,319</b>   | 2.1    | <b>2.1</b>  | 4.8  |
| 7. 設備関係費               | 260,290   | <b>267,743</b>   | 3.2    | <b>3.1</b>  | 2.9  | 181,867   | <b>195,950</b>   | 3.1    | <b>3.2</b>  | 7.7   | 232,725   | <b>223,765</b>   | 4.9    | <b>4.5</b>  | -3.9 |
| 8. 経費                  | 396,301   | <b>408,349</b>   | 4.8    | <b>4.7</b>  | 3.0  | 373,177   | <b>415,287</b>   | 6.4    | <b>6.8</b>  | 11.3  | 280,522   | <b>292,081</b>   | 5.9    | <b>5.8</b>  | 4.1  |
| 9. その他の医業費用            | 97,333    | <b>97,446</b>    | 1.2    | <b>1.1</b>  | 0.1  | 39,683    | <b>41,932</b>    | 0.7    | <b>0.7</b>  | 5.7   | 70,854    | <b>68,137</b>    | 1.5    | <b>1.4</b>  | -3.8 |
| IV 損益差額（I＋II－III）      | 39,672    | <b>227,081</b>   | 0.5    | <b>2.6</b>  | —    | -41,619   | <b>61,659</b>    | -0.7   | <b>1.0</b>  | —     | -31,942   | <b>60,696</b>    | -0.7   | <b>1.2</b>  | —    |
| V その他の医業・介護関連収益        | 265,968   | <b>275,864</b>   | 3.2    | <b>3.2</b>  | 3.7  | 327,249   | <b>222,297</b>   | 5.7    | <b>3.6</b>  | -32.1 | 160,051   | <b>148,374</b>   | 3.4    | <b>3.0</b>  | -7.3 |
| VI その他の医業・介護関連費用       | 219,356   | <b>230,951</b>   | 2.7    | <b>2.7</b>  | 5.3  | 186,216   | <b>134,899</b>   | 3.2    | <b>2.2</b>  | -27.6 | 113,794   | <b>128,086</b>   | 2.4    | <b>2.6</b>  | 12.6 |
| VII 総損益差額（IV＋V－VI）     | 86,284    | <b>271,993</b>   | 1.1    | <b>3.2</b>  | —    | 99,413    | <b>149,056</b>   | 1.7    | <b>2.4</b>  | —     | 14,315    | <b>80,985</b>    | 0.3    | <b>1.6</b>  | —    |
| VIII 税金                | 9,782     | <b>12,144</b>    | 0.1    | <b>0.1</b>  | 24.1 | 7,050     | <b>7,099</b>     | 0.1    | <b>0.1</b>  | 0.7   | 15,461    | <b>19,876</b>    | 0.3    | <b>0.4</b>  | 28.6 |
| IX 税引後の総損益差額（VII－VIII） | 76,501    | <b>259,849</b>   | 0.9    | <b>3.0</b>  | —    | 92,363    | <b>141,958</b>   | 1.6    | <b>2.3</b>  | —     | -1,146    | <b>61,109</b>    | -0.0   | <b>1.2</b>  | —    |
| 施設数                    | 51        | <b>51</b>        | —      | —           | —    | 22        | <b>22</b>        | —      | —           | —     | 65        | <b>65</b>        | —      | —           | —    |
| 平均病床数                  | 384       | <b>384</b>       | —      | —           | —    | 295       | <b>295</b>       | —      | —           | —     | 244       | <b>244</b>       | —      | —           | —    |



## 療養病床を有しない一般病院（集計2）

（1施設当たり損益）

|                        | 法人・その他    |                  |        |              |       | 個 人     |                  |        |             |       | 全 体       |                  |        |              |       |
|------------------------|-----------|------------------|--------|--------------|-------|---------|------------------|--------|-------------|-------|-----------|------------------|--------|--------------|-------|
|                        | 法人・その他全体  |                  |        |              |       |         |                  |        |             |       |           |                  |        |              |       |
|                        | 金額        |                  | 構成比率   |              | 金額の   | 金額      |                  | 構成比率   |             | 金額の   | 金額        |                  | 構成比率   |              | 金額の   |
|                        | 前々年(度)    | 前年(度)            | 前々年(度) | 前年(度)        | 伸び率   | 前々年(度)  | 前年(度)            | 前々年(度) | 前年(度)       | 伸び率   | 前々年(度)    | 前年(度)            | 前々年(度) | 前年(度)        | 伸び率   |
|                        | 千円        | 千円               | %      | %            | %     | 千円      | 千円               | %      | %           | %     | 千円        | 千円               | %      | %            | %     |
| I 医業収益                 | 3,986,813 | <b>4,208,448</b> | 99.7   | <b>99.6</b>  | 5.6   | 994,442 | <b>1,024,082</b> | 99.9   | <b>99.8</b> | 3.0   | 3,866,700 | <b>4,080,628</b> | 99.7   | <b>99.6</b>  | 5.5   |
| 1. 入院診療収益              | 2,644,948 | <b>2,836,752</b> | 66.1   | <b>67.1</b>  | 7.3   | 431,478 | <b>446,094</b>   | 43.3   | <b>43.5</b> | 3.4   | 2,556,100 | <b>2,740,792</b> | 65.9   | <b>66.9</b>  | 7.2   |
| 2. 特別の療養環境収益           | 60,377    | <b>61,853</b>    | 1.5    | <b>1.5</b>   | 2.4   | 30,370  | <b>30,321</b>    | 3.0    | <b>3.0</b>  | -0.2  | 59,173    | <b>60,587</b>    | 1.5    | <b>1.5</b>   | 2.4   |
| 3. 外来診療収益              | 1,150,099 | <b>1,176,638</b> | 28.8   | <b>27.8</b>  | 2.3   | 502,882 | <b>517,334</b>   | 50.5   | <b>50.4</b> | 2.9   | 1,124,120 | <b>1,150,174</b> | 29.0   | <b>28.1</b>  | 2.3   |
| 4. その他の医業収益            | 131,388   | <b>133,204</b>   | 3.3    | <b>3.2</b>   | 1.4   | 29,712  | <b>30,333</b>    | 3.0    | <b>3.0</b>  | 2.1   | 127,306   | <b>129,075</b>   | 3.3    | <b>3.1</b>   | 1.4   |
| II 介護収益                | 13,392    | <b>18,644</b>    | 0.3    | <b>0.4</b>   | 39.2  | 1,421   | <b>2,166</b>     | 0.1    | <b>0.2</b>  | 52.4  | 12,911    | <b>17,982</b>    | 0.3    | <b>0.4</b>   | 39.3  |
| 1. 施設サービス収益            | 4,486     | <b>9,274</b>     | 0.1    | <b>0.2</b>   | 106.7 | 0       | <b>0</b>         | 0.0    | <b>0.0</b>  | —     | 4,306     | <b>8,902</b>     | 0.1    | <b>0.2</b>   | 106.7 |
| 2. 居宅サービス収益            | 7,724     | <b>7,973</b>     | 0.2    | <b>0.2</b>   | 3.2   | 1,399   | <b>2,119</b>     | 0.1    | <b>0.2</b>  | 51.5  | 7,470     | <b>7,738</b>     | 0.2    | <b>0.2</b>   | 3.6   |
| （再掲）短期入所療養介護分          | 165       | <b>183</b>       | 0.0    | <b>0.0</b>   | 10.9  | 0       | <b>0</b>         | 0.0    | <b>0.0</b>  | —     | 159       | <b>175</b>       | 0.0    | <b>0.0</b>   | 10.1  |
| 3. その他の介護収益            | 1,182     | <b>1,397</b>     | 0.0    | <b>0.0</b>   | 18.2  | 22      | <b>47</b>        | 0.0    | <b>0.0</b>  | 113.6 | 1,136     | <b>1,343</b>     | 0.0    | <b>0.0</b>   | 18.2  |
| III 医業・介護費用            | 4,127,620 | <b>4,252,793</b> | 103.2  | <b>100.6</b> | 3.0   | 886,072 | <b>908,263</b>   | 89.0   | <b>88.5</b> | 2.5   | 3,997,505 | <b>4,118,545</b> | 103.0  | <b>100.5</b> | 3.0   |
| 1. 給与費                 | 2,124,638 | <b>2,210,111</b> | 53.1   | <b>52.3</b>  | 4.0   | 440,843 | <b>457,144</b>   | 44.3   | <b>44.5</b> | 3.7   | 2,057,051 | <b>2,139,747</b> | 53.0   | <b>52.2</b>  | 4.0   |
| 2. 医薬品費                | 590,585   | <b>596,524</b>   | 14.8   | <b>14.1</b>  | 1.0   | 143,104 | <b>142,904</b>   | 14.4   | <b>13.9</b> | -0.1  | 572,623   | <b>578,316</b>   | 14.8   | <b>14.1</b>  | 1.0   |
| 3. 給食用材料費              | 30,923    | <b>30,648</b>    | 0.8    | <b>0.7</b>   | -0.9  | 10,830  | <b>10,999</b>    | 1.1    | <b>1.1</b>  | 1.6   | 30,116    | <b>29,860</b>    | 0.8    | <b>0.7</b>   | -0.9  |
| 4. 診療材料費・医療消耗器具備品費     | 396,221   | <b>402,016</b>   | 9.9    | <b>9.5</b>   | 1.5   | 57,369  | <b>59,260</b>    | 5.8    | <b>5.8</b>  | 3.3   | 382,620   | <b>388,258</b>   | 9.9    | <b>9.5</b>   | 1.5   |
| 5. 委託費                 | 287,266   | <b>292,831</b>   | 7.2    | <b>6.9</b>   | 1.9   | 51,398  | <b>51,026</b>    | 5.2    | <b>5.0</b>  | -0.7  | 277,798   | <b>283,125</b>   | 7.2    | <b>6.9</b>   | 1.9   |
| 6. 減価償却費               | 240,590   | <b>249,081</b>   | 6.0    | <b>5.9</b>   | 3.5   | 31,027  | <b>33,813</b>    | 3.1    | <b>3.3</b>  | 9.0   | 232,178   | <b>240,440</b>   | 6.0    | <b>5.9</b>   | 3.6   |
| （再掲）建物減価償却費            | 92,819    | <b>94,423</b>    | 2.3    | <b>2.2</b>   | 1.7   | 8,687   | <b>8,793</b>     | 0.9    | <b>0.9</b>  | 1.2   | 89,442    | <b>90,985</b>    | 2.3    | <b>2.2</b>   | 1.7   |
| （再掲）医療機器減価償却費          | 88,299    | <b>93,355</b>    | 2.2    | <b>2.2</b>   | 5.7   | 12,949  | <b>15,849</b>    | 1.3    | <b>1.5</b>  | 22.4  | 85,275    | <b>90,244</b>    | 2.2    | <b>2.2</b>   | 5.8   |
| 7. 設備関係費               | 166,673   | <b>167,367</b>   | 4.2    | <b>4.0</b>   | 0.4   | 75,376  | <b>75,947</b>    | 7.6    | <b>7.4</b>  | 0.8   | 163,009   | <b>163,698</b>   | 4.2    | <b>4.0</b>   | 0.4   |
| 8. 経費                  | 241,648   | <b>253,951</b>   | 6.0    | <b>6.0</b>   | 5.1   | 68,821  | <b>68,942</b>    | 6.9    | <b>6.7</b>  | 0.2   | 234,711   | <b>246,524</b>   | 6.0    | <b>6.0</b>   | 5.0   |
| 9. その他の医業費用            | 49,075    | <b>50,264</b>    | 1.2    | <b>1.2</b>   | 2.4   | 7,304   | <b>8,228</b>     | 0.7    | <b>0.8</b>  | 12.7  | 47,399    | <b>48,577</b>    | 1.2    | <b>1.2</b>   | 2.5   |
| IV 損益差額（I＋II－III）      | -127,415  | <b>-25,701</b>   | -3.2   | <b>-0.6</b>  | —     | 109,792 | <b>117,985</b>   | 11.0   | <b>11.5</b> | —     | -117,894  | <b>-19,934</b>   | -3.0   | <b>-0.5</b>  | —     |
| V その他の医業・介護関連収益        | 258,927   | <b>269,747</b>   | 6.5    | <b>6.4</b>   | 4.2   | 9,080   | <b>9,459</b>     | 0.9    | <b>0.9</b>  | 4.2   | 248,899   | <b>259,300</b>   | 6.4    | <b>6.3</b>   | 4.2   |
| VI その他の医業・介護関連費用       | 139,999   | <b>152,556</b>   | 3.5    | <b>3.6</b>   | 9.0   | 16,986  | <b>16,964</b>    | 1.7    | <b>1.7</b>  | -0.1  | 135,061   | <b>147,113</b>   | 3.5    | <b>3.6</b>   | 8.9   |
| VII 総損益差額（IV＋V－VI）     | -8,486    | <b>91,490</b>    | -0.2   | <b>2.2</b>   | —     | 101,886 | <b>110,480</b>   | 10.2   | <b>10.8</b> | —     | -4,056    | <b>92,253</b>    | -0.1   | <b>2.3</b>   | —     |
| VIII 税金                | 10,318    | <b>12,902</b>    | 0.3    | <b>0.3</b>   | 25.0  | —       | —                | —      | —           | —     | —         | —                | —      | —            | —     |
| IX 税引後の総損益差額（VII－VIII） | -18,805   | <b>78,588</b>    | -0.5   | <b>1.9</b>   | —     | —       | —                | —      | —           | —     | —         | —                | —      | —            | —     |
| 施設数                    | 550       | <b>550</b>       | —      | —            | —     | 23      | <b>23</b>        | —      | —           | —     | 573       | <b>573</b>       | —      | —            | —     |
| 平均病床数                  | 217       | <b>217</b>       | —      | —            | —     | 57      | <b>57</b>        | —      | —           | —     | 211       | <b>211</b>       | —      | —            | —     |

（注）個人立の病院の総損益差額からは、開設者の報酬となる部分以外に、建物、設備について現存物の価値以上の改善を行うための内部資金に充てられることが考えられる。

## 療養病床を有しない一般病院（集計2）

（1施設当たり損益）

|                        | （参考）国公立を除く |                  |        |             |            | （参考）国公立   |                  |        |              |            |
|------------------------|------------|------------------|--------|-------------|------------|-----------|------------------|--------|--------------|------------|
|                        | 金額         |                  | 構成比率   |             | 金額の<br>伸び率 | 金額        |                  | 構成比率   |              | 金額の<br>伸び率 |
|                        | 前々年(度)     | 前年(度)            | 前々年(度) | 前年(度)       |            | 前々年(度)    | 前年(度)            | 前々年(度) | 前年(度)        |            |
|                        | 千円         | 千円               | %      | %           | %          | 千円        | 千円               | %      | %            | %          |
| I 医業収益                 | 3,263,490  | <b>3,424,915</b> | 99.5   | <b>99.5</b> | 4.9        | 5,261,405 | <b>5,596,729</b> | 99.9   | <b>99.6</b>  | 6.4        |
| 1. 入院診療収益              | 2,060,775  | <b>2,200,539</b> | 62.8   | <b>63.9</b> | 6.8        | 3,701,362 | <b>3,989,932</b> | 70.3   | <b>71.0</b>  | 7.8        |
| 2. 特別の療養環境収益           | 60,220     | <b>61,485</b>    | 1.8    | <b>1.8</b>  | 2.1        | 56,750    | <b>58,510</b>    | 1.1    | <b>1.0</b>   | 3.1        |
| 3. 外来診療収益              | 1,021,101  | <b>1,041,032</b> | 31.1   | <b>30.2</b> | 2.0        | 1,362,315 | <b>1,402,524</b> | 25.9   | <b>25.0</b>  | 3.0        |
| 4. その他の医業収益            | 121,394    | <b>121,858</b>   | 3.7    | <b>3.5</b>  | 0.4        | 140,977   | <b>145,763</b>   | 2.7    | <b>2.6</b>   | 3.4        |
| II 介護収益                | 16,134     | <b>17,076</b>    | 0.5    | <b>0.5</b>  | 5.8        | 5,460     | <b>20,079</b>    | 0.1    | <b>0.4</b>   | 267.7      |
| 1. 施設サービス収益            | 4,578      | <b>4,817</b>     | 0.1    | <b>0.1</b>  | 5.2        | 3,676     | <b>18,346</b>    | 0.1    | <b>0.3</b>   | 399.1      |
| 2. 居宅サービス収益            | 9,955      | <b>10,365</b>    | 0.3    | <b>0.3</b>  | 4.1        | 1,723     | <b>1,662</b>     | 0.0    | <b>0.0</b>   | -3.5       |
| (再掲)短期入所療養介護分          | 136        | <b>155</b>       | 0.0    | <b>0.0</b>  | 14.0       | 213       | <b>223</b>       | 0.0    | <b>0.0</b>   | 4.7        |
| 3. その他の介護収益            | 1,600      | <b>1,893</b>     | 0.0    | <b>0.1</b>  | 18.3       | 61        | <b>71</b>        | 0.0    | <b>0.0</b>   | 16.4       |
| III 医業・介護費用            | 3,249,185  | <b>3,343,968</b> | 99.1   | <b>97.2</b> | 2.9        | 5,727,725 | <b>5,909,473</b> | 108.8  | <b>105.2</b> | 3.2        |
| 1. 給与費                 | 1,678,780  | <b>1,744,529</b> | 51.2   | <b>50.7</b> | 3.9        | 2,931,666 | <b>3,053,546</b> | 55.7   | <b>54.4</b>  | 4.2        |
| 2. 医薬品費                | 485,601    | <b>489,787</b>   | 14.8   | <b>14.2</b> | 0.9        | 773,831   | <b>783,008</b>   | 14.7   | <b>13.9</b>  | 1.2        |
| 3. 給食用材料費              | 25,574     | <b>26,242</b>    | 0.8    | <b>0.8</b>  | 2.6        | 40,619    | <b>38,225</b>    | 0.8    | <b>0.7</b>   | -5.9       |
| 4. 診療材料費・医療消耗器具備品費     | 312,575    | <b>316,182</b>   | 9.5    | <b>9.2</b>  | 1.2        | 544,574   | <b>554,908</b>   | 10.3   | <b>9.9</b>   | 1.9        |
| 5. 委託費                 | 191,266    | <b>194,887</b>   | 5.8    | <b>5.7</b>  | 1.9        | 477,872   | <b>487,145</b>   | 9.1    | <b>8.7</b>   | 1.9        |
| 6. 減価償却費               | 165,950    | <b>175,285</b>   | 5.1    | <b>5.1</b>  | 5.6        | 385,307   | <b>391,088</b>   | 7.3    | <b>7.0</b>   | 1.5        |
| (再掲)建物減価償却費            | 51,461     | <b>52,662</b>    | 1.6    | <b>1.5</b>  | 2.3        | 177,259   | <b>179,594</b>   | 3.4    | <b>3.2</b>   | 1.3        |
| (再掲)医療機器減価償却費          | 58,219     | <b>63,452</b>    | 1.8    | <b>1.8</b>  | 9.0        | 147,831   | <b>152,191</b>   | 2.8    | <b>2.7</b>   | 2.9        |
| 7. 設備関係費               | 147,665    | <b>147,481</b>   | 4.5    | <b>4.3</b>  | -0.1       | 198,484   | <b>201,192</b>   | 3.8    | <b>3.6</b>   | 1.4        |
| 8. 経費                  | 203,820    | <b>211,986</b>   | 6.2    | <b>6.2</b>  | 4.0        | 306,135   | <b>326,383</b>   | 5.8    | <b>5.8</b>   | 6.6        |
| 9. その他の医業費用            | 37,954     | <b>37,590</b>    | 1.2    | <b>1.1</b>  | -1.0       | 69,237    | <b>73,979</b>    | 1.3    | <b>1.3</b>   | 6.8        |
| IV 損益差額（I＋II－III）      | 30,439     | <b>98,022</b>    | 0.9    | <b>2.8</b>  | —          | -460,861  | <b>-292,665</b>  | -8.8   | <b>-5.2</b>  | —          |
| V その他の医業・介護関連収益        | 100,868    | <b>97,888</b>    | 3.1    | <b>2.8</b>  | -3.0       | 591,166   | <b>632,505</b>   | 11.2   | <b>11.3</b>  | 7.0        |
| VI その他の医業・介護関連費用       | 85,870     | <b>88,079</b>    | 2.6    | <b>2.6</b>  | 2.6        | 248,798   | <b>283,608</b>   | 4.7    | <b>5.0</b>   | 14.0       |
| VII 総損益差額（IV＋V－VI）     | 45,438     | <b>107,831</b>   | 1.4    | <b>3.1</b>  | —          | -118,493  | <b>56,232</b>    | -2.2   | <b>1.0</b>   | —          |
| VIII 税金                | —          | —                | —      | —           | —          | 37        | <b>146</b>       | 0.0    | <b>0.0</b>   | 294.6      |
| IX 税引後の総損益差額（VII－VIII） | —          | —                | —      | —           | —          | -118,530  | <b>56,086</b>    | -2.3   | <b>1.0</b>   | —          |
| 施設数                    | 400        | <b>400</b>       | —      | —           | —          | 173       | <b>173</b>       | —      | —            | —          |
| 平均病床数                  | 170        | <b>170</b>       | —      | —           | —          | 305       | <b>305</b>       | —      | —            | —          |

# (9) 地域別の損益状況

一般病院(全体) (集計1) 国家公務員地域手当

(1施設当たり損益)

|                     | 1級        |           |        |       |            | 2級        |           |        |       |            | 3級        |           |        |       |            | 4級        |           |        |       |            |
|---------------------|-----------|-----------|--------|-------|------------|-----------|-----------|--------|-------|------------|-----------|-----------|--------|-------|------------|-----------|-----------|--------|-------|------------|
|                     | 金額        |           | 構成比率   |       | 金額の<br>伸び率 | 金額        |           | 構成比率   |       | 金額の<br>伸び率 | 金額        |           | 構成比率   |       | 金額の<br>伸び率 | 金額        |           | 構成比率   |       | 金額の<br>伸び率 |
|                     | 前々年(度)    | 前年(度)     | 前々年(度) | 前年(度) |            | 前々年(度)    | 前年(度)     | 前々年(度) | 前年(度) |            | 前々年(度)    | 前年(度)     | 前々年(度) | 前年(度) |            | 前々年(度)    | 前年(度)     | 前々年(度) | 前年(度) |            |
|                     | 千円        | 千円        | %      | %     | %          | 千円        | 千円        | %      | %     | %          | 千円        | 千円        | %      | %     | %          | 千円        | 千円        | %      | %     | %          |
| I 医業収益              | 3,182,647 | 3,376,978 | 100.0  | 100.0 | 6.1        | 4,158,140 | 4,358,716 | 99.9   | 99.9  | 4.8        | 4,151,002 | 4,406,074 | 99.8   | 99.9  | 6.1        | 3,616,801 | 3,790,940 | 99.9   | 99.9  | 4.8        |
| 1. 入院診療収益           | 1,920,938 | 2,065,987 | 60.3   | 61.2  | 7.6        | 2,861,501 | 3,040,830 | 68.7   | 69.7  | 6.3        | 2,731,791 | 2,946,184 | 65.7   | 66.8  | 7.8        | 2,495,255 | 2,648,307 | 68.9   | 69.8  | 6.1        |
| 2. 特別の療養環境収益        | 107,248   | 111,756   | 3.4    | 3.3   | 4.2        | 108,802   | 106,602   | 2.6    | 2.4   | -2.0       | 87,129    | 87,698    | 2.1    | 2.0   | 0.7        | 51,464    | 52,811    | 1.4    | 1.4   | 2.6        |
| 3. 外来診療収益           | 1,001,368 | 1,039,883 | 31.5   | 30.8  | 3.8        | 1,077,579 | 1,099,037 | 25.9   | 25.2  | 2.0        | 1,222,678 | 1,256,853 | 29.4   | 28.5  | 2.8        | 950,281   | 965,555   | 26.2   | 25.4  | 1.6        |
| 4. その他の医業収益         | 153,092   | 159,352   | 4.8    | 4.7   | 4.1        | 110,258   | 112,246   | 2.6    | 2.6   | 1.8        | 109,405   | 115,339   | 2.6    | 2.6   | 5.4        | 119,800   | 124,267   | 3.3    | 3.3   | 3.7        |
| II 介護収益             | 983       | 848       | 0.0    | 0.0   | -13.7      | 4,572     | 4,662     | 0.1    | 0.1   | 2.0        | 6,522     | 2,876     | 0.2    | 0.1   | -55.9      | 4,810     | 4,920     | 0.1    | 0.1   | 2.3        |
| III 医業・介護費用         | 3,462,879 | 3,560,566 | 108.8  | 105.4 | 2.8        | 4,175,377 | 4,307,233 | 100.3  | 98.7  | 3.2        | 4,268,232 | 4,398,856 | 102.7  | 99.8  | 3.1        | 3,597,333 | 3,701,734 | 99.3   | 97.5  | 2.9        |
| 1. 給与費              | 1,729,295 | 1,787,506 | 54.3   | 52.9  | 3.4        | 2,174,330 | 2,287,252 | 52.2   | 52.4  | 5.2        | 2,189,573 | 2,270,552 | 52.7   | 51.5  | 3.7        | 1,849,399 | 1,918,624 | 51.1   | 50.5  | 3.7        |
| 2. 医薬品費             | 383,171   | 395,985   | 12.0   | 11.7  | 3.3        | 573,522   | 570,093   | 13.8   | 13.1  | -0.6       | 595,529   | 608,522   | 14.3   | 13.8  | 2.2        | 490,509   | 489,616   | 13.5   | 12.9  | -0.2       |
| 3. 給食用材料費           | 25,929    | 22,738    | 0.8    | 0.7   | -12.3      | 34,519    | 35,641    | 0.8    | 0.8   | 3.3        | 35,841    | 36,968    | 0.9    | 0.8   | 3.1        | 24,344    | 24,003    | 0.7    | 0.6   | -1.4       |
| 4. 診療材料費・医療消耗器具備品費  | 229,920   | 245,107   | 7.2    | 7.3   | 6.6        | 401,600   | 404,593   | 9.6    | 9.3   | 0.7        | 419,409   | 433,450   | 10.1   | 9.8   | 3.3        | 377,451   | 386,640   | 10.4   | 10.2  | 2.4        |
| 5. 委託費              | 502,556   | 503,158   | 15.8   | 14.9  | 0.1        | 279,549   | 292,949   | 6.7    | 6.7   | 4.8        | 299,643   | 294,558   | 7.2    | 6.7   | -1.7       | 248,947   | 250,784   | 6.9    | 6.6   | 0.7        |
| 6. 減価償却費            | 161,332   | 182,985   | 5.1    | 5.4   | 13.4       | 221,634   | 218,178   | 5.3    | 5.0   | -1.6       | 227,766   | 240,712   | 5.5    | 5.5   | 5.7        | 189,230   | 197,354   | 5.2    | 5.2   | 4.3        |
| (再掲)建物減価償却費         | 43,370    | 46,545    | 1.4    | 1.4   | 7.3        | 69,027    | 64,442    | 1.7    | 1.5   | -6.6       | 81,775    | 90,228    | 2.0    | 2.0   | 10.3       | 74,752    | 75,811    | 2.1    | 2.0   | 1.4        |
| (再掲)医療機器減価償却費       | 66,052    | 82,914    | 2.1    | 2.5   | 25.5       | 65,693    | 67,464    | 1.6    | 1.5   | 2.7        | 71,704    | 75,019    | 1.7    | 1.7   | 4.6        | 65,431    | 71,770    | 1.8    | 1.9   | 9.7        |
| 7. 設備関係費            | 179,897   | 173,397   | 5.7    | 5.1   | -3.6       | 181,494   | 189,717   | 4.4    | 4.3   | 4.5        | 185,541   | 186,922   | 4.5    | 4.2   | 0.7        | 173,033   | 170,570   | 4.8    | 4.5   | -1.4       |
| 8. 経費               | 209,198   | 216,667   | 6.6    | 6.4   | 3.6        | 248,876   | 246,090   | 6.0    | 5.6   | -1.1       | 257,829   | 266,021   | 6.2    | 6.0   | 3.2        | 219,020   | 236,826   | 6.0    | 6.2   | 8.1        |
| 9. その他の医業費用         | 41,582    | 33,023    | 1.3    | 1.0   | -20.6      | 59,854    | 62,720    | 1.4    | 1.4   | 4.8        | 57,101    | 61,150    | 1.4    | 1.4   | 7.1        | 25,400    | 27,318    | 0.7    | 0.7   | 7.6        |
| IV 損益差額(Ⅰ＋Ⅱ－Ⅲ)      | -279,249  | -182,740  | -8.8   | -5.4  | —          | -12,664   | 56,145    | -0.3   | 1.3   | —          | -110,707  | 10,095    | -2.7   | 0.2   | —          | 24,278    | 94,126    | 0.7    | 2.5   | —          |
| V その他の医業・介護関連収益     | 172,692   | 113,680   | 5.4    | 3.4   | -34.2      | 228,484   | 210,115   | 5.5    | 4.8   | -8.0       | 198,305   | 184,703   | 4.8    | 4.2   | -6.9       | 178,462   | 181,801   | 4.9    | 4.8   | 1.9        |
| VI その他の医業・介護関連費用    | 99,167    | 85,070    | 3.1    | 2.5   | -14.2      | 157,652   | 153,205   | 3.8    | 3.5   | -2.8       | 111,626   | 119,361   | 2.7    | 2.7   | 6.9        | 107,639   | 95,608    | 3.0    | 2.5   | -11.2      |
| VII 総損益差額(Ⅳ＋Ⅴ－Ⅵ)    | -205,724  | -154,130  | -6.5   | -4.6  | —          | 58,169    | 113,055   | 1.4    | 2.6   | —          | -24,028   | 75,437    | -0.6   | 1.7   | —          | 95,101    | 180,319   | 2.6    | 4.8   | —          |
| VIII 税金             | —         | —         | —      | —     | —          | —         | —         | —      | —     | —          | —         | —         | —      | —     | —          | —         | —         | —      | —     | —          |
| IX 税引後の総損益差額(VII－Ⅷ) | —         | —         | —      | —     | —          | —         | —         | —      | —     | —          | —         | —         | —      | —     | —          | —         | —         | —      | —     | —          |
| 施設数                 | 44        | 44        | —      | —     | —          | 33        | 33        | —      | —     | —          | 60        | 60        | —      | —     | —          | 85        | 85        | —      | —     | —          |
| 平均病床数               | 175       | 175       | —      | —     | —          | 220       | 220       | —      | —     | —          | 221       | 221       | —      | —     | —          | 199       | 199       | —      | —     | —          |

## 一般病院(全体) (集計1) 国家公務員地域手当

(1施設当たり損益)

|                     | 5級        |           |        |       |            | 6級        |           |        |       |            | その他       |           |        |       |            |
|---------------------|-----------|-----------|--------|-------|------------|-----------|-----------|--------|-------|------------|-----------|-----------|--------|-------|------------|
|                     | 金額        |           | 構成比率   |       | 金額の<br>伸び率 | 金額        |           | 構成比率   |       | 金額の<br>伸び率 | 金額        |           | 構成比率   |       | 金額の<br>伸び率 |
|                     | 前々年(度)    | 前年(度)     | 前々年(度) | 前年(度) |            | 前々年(度)    | 前年(度)     | 前々年(度) | 前年(度) |            | 前々年(度)    | 前年(度)     | 前々年(度) | 前年(度) |            |
|                     | 千円        | 千円        | %      | %     | %          | 千円        | 千円        | %      | %     | %          | 千円        | 千円        | %      | %     | %          |
| I 医業収益              | 3,357,351 | 3,588,991 | 99.8   | 99.9  | 6.9        | 3,875,935 | 4,136,295 | 99.9   | 99.9  | 6.7        | 2,566,775 | 2,683,137 | 99.8   | 99.9  | 4.5        |
| 1. 入院診療収益           | 2,241,602 | 2,434,032 | 66.7   | 67.8  | 8.6        | 2,637,025 | 2,858,614 | 67.9   | 69.0  | 8.4        | 1,750,376 | 1,853,374 | 68.1   | 69.0  | 5.9        |
| 2. 特別の療養環境収益        | 39,524    | 40,335    | 1.2    | 1.1   | 2.1        | 50,013    | 51,613    | 1.3    | 1.2   | 3.2        | 31,042    | 31,706    | 1.2    | 1.2   | 2.1        |
| 3. 外来診療収益           | 927,162   | 958,238   | 27.6   | 26.7  | 3.4        | 1,058,173 | 1,091,185 | 27.3   | 26.4  | 3.1        | 705,150   | 717,403   | 27.4   | 26.7  | 1.7        |
| 4. その他の医業収益         | 149,062   | 156,385   | 4.4    | 4.4   | 4.9        | 130,724   | 134,884   | 3.4    | 3.3   | 3.2        | 80,206    | 80,654    | 3.1    | 3.0   | 0.6        |
| II 介護収益             | 5,726     | 2,760     | 0.2    | 0.1   | -51.8      | 5,340     | 4,800     | 0.1    | 0.1   | -10.1      | 4,225     | 3,446     | 0.2    | 0.1   | -18.4      |
| III 医業・介護費用         | 3,518,049 | 3,625,067 | 104.6  | 100.9 | 3.0        | 3,905,974 | 4,038,979 | 100.6  | 97.5  | 3.4        | 2,652,661 | 2,724,231 | 103.2  | 101.4 | 2.7        |
| 1. 給与費              | 1,820,071 | 1,885,846 | 54.1   | 52.5  | 3.6        | 2,014,567 | 2,099,518 | 51.9   | 50.7  | 4.2        | 1,436,844 | 1,493,266 | 55.9   | 55.6  | 3.9        |
| 2. 医薬品費             | 441,255   | 455,291   | 13.1   | 12.7  | 3.2        | 584,260   | 600,227   | 15.1   | 14.5  | 2.7        | 355,932   | 354,543   | 13.8   | 13.2  | -0.4       |
| 3. 給食用材料費           | 22,871    | 24,062    | 0.7    | 0.7   | 5.2        | 34,454    | 34,423    | 0.9    | 0.8   | -0.1       | 23,311    | 23,348    | 0.9    | 0.9   | 0.2        |
| 4. 診療材料費・医療消耗器具備品費  | 325,284   | 332,021   | 9.7    | 9.2   | 2.1        | 368,449   | 377,245   | 9.5    | 9.1   | 2.4        | 221,394   | 220,493   | 8.6    | 8.2   | -0.4       |
| 5. 委託費              | 257,330   | 256,922   | 7.7    | 7.2   | -0.2       | 240,613   | 247,212   | 6.2    | 6.0   | 2.7        | 164,705   | 169,073   | 6.4    | 6.3   | 2.7        |
| 6. 減価償却費            | 205,180   | 208,970   | 6.1    | 5.8   | 1.8        | 225,500   | 234,424   | 5.8    | 5.7   | 4.0        | 155,885   | 156,582   | 6.1    | 5.8   | 0.4        |
| (再掲)建物減価償却費         | 93,145    | 90,955    | 2.8    | 2.5   | -2.4       | 79,957    | 80,169    | 2.1    | 1.9   | 0.3        | 67,684    | 67,503    | 2.6    | 2.5   | -0.3       |
| (再掲)医療機器減価償却費       | 66,919    | 73,079    | 2.0    | 2.0   | 9.2        | 82,658    | 86,511    | 2.1    | 2.1   | 4.7        | 56,767    | 57,536    | 2.2    | 2.1   | 1.4        |
| 7. 設備関係費            | 129,493   | 132,853   | 3.9    | 3.7   | 2.6        | 168,767   | 163,630   | 4.3    | 4.0   | -3.0       | 100,131   | 102,117   | 3.9    | 3.8   | 2.0        |
| 8. 経費               | 267,968   | 276,876   | 8.0    | 7.7   | 3.3        | 227,086   | 238,236   | 5.9    | 5.8   | 4.9        | 162,252   | 171,018   | 6.3    | 6.4   | 5.4        |
| 9. その他の医業費用         | 48,598    | 52,226    | 1.4    | 1.5   | 7.5        | 42,277    | 44,065    | 1.1    | 1.1   | 4.2        | 32,207    | 33,790    | 1.3    | 1.3   | 4.9        |
| IV 損益差額(Ⅰ＋Ⅱ－Ⅲ)      | -154,973  | -33,317   | -4.6   | -0.9  | —          | -24,699   | 102,115   | -0.6   | 2.5   | —          | -81,661   | -37,648   | -3.2   | -1.4  | —          |
| V その他の医業・介護関連収益     | 233,034   | 218,175   | 6.9    | 6.1   | -6.4       | 196,737   | 216,121   | 5.1    | 5.2   | 9.9        | 185,184   | 201,154   | 7.2    | 7.5   | 8.6        |
| VI その他の医業・介護関連費用    | 131,099   | 129,195   | 3.9    | 3.6   | -1.5       | 115,336   | 158,376   | 3.0    | 3.8   | 37.3       | 92,233    | 102,680   | 3.6    | 3.8   | 11.3       |
| VII 総損益差額(Ⅳ＋Ⅴ－Ⅵ)    | -53,039   | 55,662    | -1.6   | 1.5   | —          | 56,702    | 159,860   | 1.5    | 3.9   | —          | 11,291    | 60,826    | 0.4    | 2.3   | —          |
| VIII 税金             | —         | —         | —      | —     | —          | —         | —         | —      | —     | —          | —         | —         | —      | —     | —          |
| IX 税引後の総損益差額(VII－Ⅷ) | —         | —         | —      | —     | —          | —         | —         | —      | —     | —          | —         | —         | —      | —     | —          |
| 施設数                 | 57        | 57        | —      | —     | —          | 131       | 131       | —      | —     | —          | 450       | 450       | —      | —     | —          |
| 平均病床数               | 216       | 216       | —      | —     | —          | 223       | 223       | —      | —     | —          | 183       | 183       | —      | —     | —          |

一般病院（参考）国公立を除く（集計１）国家公務員地域手当

（１施設当たり損益）

|                    | 1級        |                  |        |              |       | 2級        |                  |        |             |       | 3級        |                  |        |             |       | 4級        |                  |        |             |      |
|--------------------|-----------|------------------|--------|--------------|-------|-----------|------------------|--------|-------------|-------|-----------|------------------|--------|-------------|-------|-----------|------------------|--------|-------------|------|
|                    | 金額        |                  | 構成比率   |              | 金額の   | 金額        |                  | 構成比率   |             | 金額の   | 金額        |                  | 構成比率   |             | 金額の   | 金額        |                  | 構成比率   |             | 金額の  |
|                    | 前々年(度)    | 前年(度)            | 前々年(度) | 前年(度)        | 伸び率   | 前々年(度)    | 前年(度)            | 前々年(度) | 前年(度)       | 伸び率   | 前々年(度)    | 前年(度)            | 前々年(度) | 前年(度)       | 伸び率   | 前々年(度)    | 前年(度)            | 前々年(度) | 前年(度)       | 伸び率  |
|                    | 千円        | 千円               | %      | %            | %     | 千円        | 千円               | %      | %           | %     | 千円        | 千円               | %      | %           | %     | 千円        | 千円               | %      | %           | %    |
| I 医業収益             | 2,871,086 | <b>3,071,984</b> | 100.0  | <b>100.0</b> | 7.0   | 3,672,110 | <b>3,843,850</b> | 99.9   | <b>99.9</b> | 4.7   | 3,519,034 | <b>3,727,530</b> | 99.8   | <b>99.9</b> | 5.9   | 2,835,621 | <b>2,952,478</b> | 99.8   | <b>99.8</b> | 4.1  |
| 1. 入院診療収益          | 1,723,760 | <b>1,879,506</b> | 60.0   | <b>61.2</b>  | 9.0   | 2,515,394 | <b>2,681,850</b> | 68.4   | <b>69.7</b> | 6.6   | 2,255,672 | <b>2,414,061</b> | 64.0   | <b>64.7</b> | 7.0   | 1,960,990 | <b>2,057,254</b> | 69.0   | <b>69.5</b> | 4.9  |
| 2. 特別の療養環境収益       | 107,139   | <b>112,488</b>   | 3.7    | <b>3.7</b>   | 5.0   | 104,068   | <b>101,639</b>   | 2.8    | <b>2.6</b>  | -2.3  | 65,559    | <b>66,305</b>    | 1.9    | <b>1.8</b>  | 1.1   | 44,144    | <b>44,908</b>    | 1.6    | <b>1.5</b>  | 1.7  |
| 3. 外来診療収益          | 882,023   | <b>915,429</b>   | 30.7   | <b>29.8</b>  | 3.8   | 943,625   | <b>948,884</b>   | 25.7   | <b>24.7</b> | 0.6   | 1,099,477 | <b>1,143,217</b> | 31.2   | <b>30.6</b> | 4.0   | 724,586   | <b>739,850</b>   | 25.5   | <b>25.0</b> | 2.1  |
| 4. その他の医業収益        | 158,164   | <b>164,561</b>   | 5.5    | <b>5.4</b>   | 4.0   | 109,023   | <b>111,476</b>   | 3.0    | <b>2.9</b>  | 2.2   | 98,325    | <b>103,947</b>   | 2.8    | <b>2.8</b>  | 5.7   | 105,901   | <b>110,465</b>   | 3.7    | <b>3.7</b>  | 4.3  |
| II 介護収益            | 973       | <b>834</b>       | 0.0    | <b>0.0</b>   | -14.3 | 5,203     | <b>5,305</b>     | 0.1    | <b>0.1</b>  | 2.0   | 7,197     | <b>2,962</b>     | 0.2    | <b>0.1</b>  | -58.8 | 5,601     | <b>5,728</b>     | 0.2    | <b>0.2</b>  | 2.3  |
| III 医業・介護費用        | 2,969,685 | <b>3,081,333</b> | 103.4  | <b>100.3</b> | 3.8   | 3,543,615 | <b>3,659,166</b> | 96.4   | <b>95.1</b> | 3.3   | 3,550,353 | <b>3,660,050</b> | 100.7  | <b>98.1</b> | 3.1   | 2,781,031 | <b>2,846,135</b> | 97.9   | <b>96.2</b> | 2.3  |
| 1. 給与費             | 1,534,599 | <b>1,588,998</b> | 53.4   | <b>51.7</b>  | 3.5   | 1,858,527 | <b>1,971,048</b> | 50.5   | <b>51.2</b> | 6.1   | 1,839,911 | <b>1,908,631</b> | 52.2   | <b>51.2</b> | 3.7   | 1,469,167 | <b>1,523,259</b> | 51.7   | <b>51.5</b> | 3.7  |
| 2. 医薬品費            | 380,621   | <b>401,759</b>   | 13.3   | <b>13.1</b>  | 5.6   | 463,898   | <b>454,483</b>   | 12.6   | <b>11.8</b> | -2.0  | 507,142   | <b>523,844</b>   | 14.4   | <b>14.0</b> | 3.3   | 350,060   | <b>349,071</b>   | 12.3   | <b>11.8</b> | -0.3 |
| 3. 給食用材料費          | 22,324    | <b>22,772</b>    | 0.8    | <b>0.7</b>   | 2.0   | 30,932    | <b>32,095</b>    | 0.8    | <b>0.8</b>  | 3.8   | 30,367    | <b>31,460</b>    | 0.9    | <b>0.8</b>  | 3.6   | 20,751    | <b>20,648</b>    | 0.7    | <b>0.7</b>  | -0.5 |
| 4. 診療材料費・医療消耗器具備品費 | 238,225   | <b>254,772</b>   | 8.3    | <b>8.3</b>   | 6.9   | 341,872   | <b>346,380</b>   | 9.3    | <b>9.0</b>  | 1.3   | 333,104   | <b>341,040</b>   | 9.4    | <b>9.1</b>  | 2.4   | 294,120   | <b>298,855</b>   | 10.4   | <b>10.1</b> | 1.6  |
| 5. 委託費             | 239,113   | <b>246,367</b>   | 8.3    | <b>8.0</b>   | 3.0   | 225,016   | <b>235,564</b>   | 6.1    | <b>6.1</b>  | 4.7   | 232,204   | <b>226,280</b>   | 6.6    | <b>6.1</b>  | -2.6  | 181,149   | <b>177,428</b>   | 6.4    | <b>6.0</b>  | -2.1 |
| 6. 減価償却費           | 141,803   | <b>158,330</b>   | 4.9    | <b>5.2</b>   | 11.7  | 182,960   | <b>179,793</b>   | 5.0    | <b>4.7</b>  | -1.7  | 175,336   | <b>187,407</b>   | 5.0    | <b>5.0</b>  | 6.9   | 109,961   | <b>114,186</b>   | 3.9    | <b>3.9</b>  | 3.8  |
| (再掲)建物減価償却費        | 33,691    | <b>34,201</b>    | 1.2    | <b>1.1</b>   | 1.5   | 51,653    | <b>46,790</b>    | 1.4    | <b>1.2</b>  | -9.4  | 60,611    | <b>65,335</b>    | 1.7    | <b>1.8</b>  | 7.8   | 38,325    | <b>37,251</b>    | 1.3    | <b>1.3</b>  | -2.8 |
| (再掲)医療機器減価償却費      | 53,970    | <b>68,213</b>    | 1.9    | <b>2.2</b>   | 26.4  | 53,359    | <b>54,963</b>    | 1.5    | <b>1.4</b>  | 3.0   | 48,763    | <b>51,970</b>    | 1.4    | <b>1.4</b>  | 6.6   | 36,038    | <b>41,278</b>    | 1.3    | <b>1.4</b>  | 14.5 |
| 7. 設備関係費           | 169,396   | <b>164,962</b>   | 5.9    | <b>5.4</b>   | -2.6  | 153,723   | <b>156,043</b>   | 4.2    | <b>4.1</b>  | 1.5   | 173,119   | <b>172,713</b>   | 4.9    | <b>4.6</b>  | -0.2  | 152,308   | <b>143,239</b>   | 5.4    | <b>4.8</b>  | -6.0 |
| 8. 経費              | 208,648   | <b>217,449</b>   | 7.3    | <b>7.1</b>   | 4.2   | 239,763   | <b>235,771</b>   | 6.5    | <b>6.1</b>  | -1.7  | 216,309   | <b>224,873</b>   | 6.1    | <b>6.0</b>  | 4.0   | 180,316   | <b>193,747</b>   | 6.3    | <b>6.5</b>  | 7.4  |
| 9. その他の医業費用        | 34,957    | <b>25,924</b>    | 1.2    | <b>0.8</b>   | -25.8 | 46,925    | <b>47,989</b>    | 1.3    | <b>1.2</b>  | 2.3   | 42,861    | <b>43,801</b>    | 1.2    | <b>1.2</b>  | 2.2   | 23,199    | <b>25,702</b>    | 0.8    | <b>0.9</b>  | 10.8 |
| IV 損益差額（Ⅰ＋Ⅱ－Ⅲ）     | -97,625   | <b>-8,514</b>    | -3.4   | <b>-0.3</b>  | —     | 133,698   | <b>189,989</b>   | 3.6    | <b>4.9</b>  | —     | -24,122   | <b>70,442</b>    | -0.7   | <b>1.9</b>  | —     | 60,192    | <b>112,071</b>   | 2.1    | <b>3.8</b>  | —    |
| V その他の医業・介護関連収益    | 171,848   | <b>109,919</b>   | 6.0    | <b>3.6</b>   | -36.0 | 128,011   | <b>108,487</b>   | 3.5    | <b>2.8</b>  | -15.3 | 108,747   | <b>97,557</b>    | 3.1    | <b>2.6</b>  | -10.3 | 57,098    | <b>62,505</b>    | 2.0    | <b>2.1</b>  | 9.5  |
| VI その他の医業・介護関連費用   | 66,789    | <b>53,788</b>    | 2.3    | <b>1.8</b>   | -19.5 | 123,876   | <b>120,869</b>   | 3.4    | <b>3.1</b>  | -2.4  | 89,830    | <b>99,455</b>    | 2.5    | <b>2.7</b>  | 10.7  | 56,457    | <b>58,500</b>    | 2.0    | <b>2.0</b>  | 3.6  |
| VII 総損益差額（Ⅳ＋Ⅴ－Ⅵ）   | 7,434     | <b>47,616</b>    | 0.3    | <b>1.5</b>   | —     | 137,833   | <b>177,607</b>   | 3.7    | <b>4.6</b>  | —     | -5,205    | <b>68,543</b>    | -0.1   | <b>1.8</b>  | —     | 60,833    | <b>116,076</b>   | 2.1    | <b>3.9</b>  | —    |
| VIII 税金            | —         | —                | —      | —            | —     | —         | —                | —      | —           | —     | —         | —                | —      | —           | —     | —         | —                | —      | —           | —    |
| IX 税引後の総損益差額（Ⅶ－Ⅷ）  | —         | —                | —      | —            | —     | —         | —                | —      | —           | —     | —         | —                | —      | —           | —     | —         | —                | —      | —           | —    |
| 施設数                | 42        | <b>42</b>        | —      | —            | —     | 29        | <b>29</b>        | —      | —           | —     | 52        | <b>52</b>        | —      | —           | —     | 73        | <b>73</b>        | —      | —           | —    |
| 平均病床数              | 158       | <b>158</b>       | —      | —            | —     | 197       | <b>197</b>       | —      | —           | —     | 192       | <b>192</b>       | —      | —           | —     | 168       | <b>168</b>       | —      | —           | —    |

一般病院（参考）国公立を除く（集計1）国家公務員地域手当

（1施設当たり損益）

|                        | 5級        |                  |        |             |            | 6級        |                  |        |             |            | その他       |                  |        |             |            |
|------------------------|-----------|------------------|--------|-------------|------------|-----------|------------------|--------|-------------|------------|-----------|------------------|--------|-------------|------------|
|                        | 金額        |                  | 構成比率   |             | 金額の<br>伸び率 | 金額        |                  | 構成比率   |             | 金額の<br>伸び率 | 金額        |                  | 構成比率   |             | 金額の<br>伸び率 |
|                        | 前々年(度)    | 前年(度)            | 前々年(度) | 前年(度)       |            | 前々年(度)    | 前年(度)            | 前々年(度) | 前年(度)       |            | 前々年(度)    | 前年(度)            | 前々年(度) | 前年(度)       |            |
|                        | 千円        | 千円               | %      | %           | %          | 千円        | 千円               | %      | %           | %          | 千円        | 千円               | %      | %           | %          |
| I 医業収益                 | 2,692,816 | <b>2,848,290</b> | 99.9   | <b>99.9</b> | 5.8        | 3,184,563 | <b>3,362,801</b> | 99.8   | <b>99.8</b> | 5.6        | 2,132,845 | <b>2,221,900</b> | 99.8   | <b>99.8</b> | 4.2        |
| 1. 入院診療収益              | 1,746,536 | <b>1,878,095</b> | 64.8   | <b>65.9</b> | 7.5        | 2,095,863 | <b>2,253,222</b> | 65.7   | <b>66.9</b> | 7.5        | 1,432,701 | <b>1,513,149</b> | 67.0   | <b>68.0</b> | 5.6        |
| 2. 特別の療養環境収益           | 32,187    | <b>32,105</b>    | 1.2    | <b>1.1</b>  | -0.3       | 47,056    | <b>47,582</b>    | 1.5    | <b>1.4</b>  | 1.1        | 32,820    | <b>33,607</b>    | 1.5    | <b>1.5</b>  | 2.4        |
| 3. 外来診療収益              | 777,163   | <b>798,444</b>   | 28.8   | <b>28.0</b> | 2.7        | 926,714   | <b>943,064</b>   | 29.0   | <b>28.0</b> | 1.8        | 596,940   | <b>605,958</b>   | 27.9   | <b>27.2</b> | 1.5        |
| 4. その他の医業収益            | 136,930   | <b>139,646</b>   | 5.1    | <b>4.9</b>  | 2.0        | 114,930   | <b>118,932</b>   | 3.6    | <b>3.5</b>  | 3.5        | 70,384    | <b>69,186</b>    | 3.3    | <b>3.1</b>  | -1.7       |
| II 介護収益                | 3,015     | <b>3,169</b>     | 0.1    | <b>0.1</b>  | 5.1        | 6,226     | <b>5,578</b>     | 0.2    | <b>0.2</b>  | -10.4      | 5,102     | <b>4,043</b>     | 0.2    | <b>0.2</b>  | -20.8      |
| III 医業・介護費用            | 2,685,662 | <b>2,781,541</b> | 99.6   | <b>97.5</b> | 3.6        | 3,099,401 | <b>3,192,384</b> | 97.1   | <b>94.8</b> | 3.0        | 2,095,912 | <b>2,151,058</b> | 98.0   | <b>96.6</b> | 2.6        |
| 1. 給与費                 | 1,409,756 | <b>1,470,344</b> | 52.3   | <b>51.6</b> | 4.3        | 1,598,090 | <b>1,653,366</b> | 50.1   | <b>49.1</b> | 3.5        | 1,154,171 | <b>1,199,529</b> | 54.0   | <b>53.9</b> | 3.9        |
| 2. 医薬品費                | 362,473   | <b>371,439</b>   | 13.4   | <b>13.0</b> | 2.5        | 484,613   | <b>494,510</b>   | 15.2   | <b>14.7</b> | 2.0        | 281,315   | <b>278,597</b>   | 13.2   | <b>12.5</b> | -1.0       |
| 3. 給食用材料費              | 17,506    | <b>18,540</b>    | 0.6    | <b>0.7</b>  | 5.9        | 28,808    | <b>30,004</b>    | 0.9    | <b>0.9</b>  | 4.2        | 21,845    | <b>22,199</b>    | 1.0    | <b>1.0</b>  | 1.6        |
| 4. 診療材料費・医療消耗器具備品費     | 240,974   | <b>248,273</b>   | 8.9    | <b>8.7</b>  | 3.0        | 287,252   | <b>290,481</b>   | 9.0    | <b>8.6</b>  | 1.1        | 160,423   | <b>159,406</b>   | 7.5    | <b>7.2</b>  | -0.6       |
| 5. 委託費                 | 162,798   | <b>165,709</b>   | 6.0    | <b>5.8</b>  | 1.8        | 172,175   | <b>177,415</b>   | 5.4    | <b>5.3</b>  | 3.0        | 117,765   | <b>120,391</b>   | 5.5    | <b>5.4</b>  | 2.2        |
| 6. 減価償却費               | 127,387   | <b>127,423</b>   | 4.7    | <b>4.5</b>  | 0.0        | 164,429   | <b>174,918</b>   | 5.2    | <b>5.2</b>  | 6.4        | 106,809   | <b>108,080</b>   | 5.0    | <b>4.9</b>  | 1.2        |
| (再掲)建物減価償却費            | 45,047    | <b>42,574</b>    | 1.7    | <b>1.5</b>  | -5.5       | 50,373    | <b>50,040</b>    | 1.6    | <b>1.5</b>  | -0.7       | 39,298    | <b>39,713</b>    | 1.8    | <b>1.8</b>  | 1.1        |
| (再掲)医療機器減価償却費          | 36,609    | <b>40,111</b>    | 1.4    | <b>1.4</b>  | 9.6        | 53,727    | <b>58,928</b>    | 1.7    | <b>1.7</b>  | 9.7        | 37,419    | <b>37,859</b>    | 1.8    | <b>1.7</b>  | 1.2        |
| 7. 設備関係費               | 122,832   | <b>126,932</b>   | 4.6    | <b>4.5</b>  | 3.3        | 129,775   | <b>131,710</b>   | 4.1    | <b>3.9</b>  | 1.5        | 88,967    | <b>90,626</b>    | 4.2    | <b>4.1</b>  | 1.9        |
| 8. 経費                  | 197,458   | <b>204,459</b>   | 7.3    | <b>7.2</b>  | 3.5        | 195,439   | <b>200,647</b>   | 6.1    | <b>6.0</b>  | 2.7        | 141,835   | <b>148,203</b>   | 6.6    | <b>6.7</b>  | 4.5        |
| 9. その他の医業費用            | 44,478    | <b>48,422</b>    | 1.6    | <b>1.7</b>  | 8.9        | 38,822    | <b>39,332</b>    | 1.2    | <b>1.2</b>  | 1.3        | 22,782    | <b>24,029</b>    | 1.1    | <b>1.1</b>  | 5.5        |
| IV 損益差額（I＋II－III）      | 10,169    | <b>69,918</b>    | 0.4    | <b>2.5</b>  | —          | 91,388    | <b>175,995</b>   | 2.9    | <b>5.2</b>  | —          | 42,035    | <b>74,885</b>    | 2.0    | <b>3.4</b>  | —          |
| V その他の医業・介護関連収益        | 90,373    | <b>75,113</b>    | 3.4    | <b>2.6</b>  | -16.9      | 87,537    | <b>72,027</b>    | 2.7    | <b>2.1</b>  | -17.7      | 60,784    | <b>70,022</b>    | 2.8    | <b>3.1</b>  | 15.2       |
| VI その他の医業・介護関連費用       | 64,793    | <b>63,475</b>    | 2.4    | <b>2.2</b>  | -2.0       | 78,038    | <b>80,805</b>    | 2.4    | <b>2.4</b>  | 3.5        | 56,496    | <b>65,196</b>    | 2.6    | <b>2.9</b>  | 15.4       |
| VII 総損益差額（IV＋V－VI）     | 35,748    | <b>81,556</b>    | 1.3    | <b>2.9</b>  | —          | 100,887   | <b>167,217</b>   | 3.2    | <b>5.0</b>  | —          | 46,324    | <b>79,711</b>    | 2.2    | <b>3.6</b>  | —          |
| VIII 税金                | —         | —                | —      | —           | —          | —         | —                | —      | —           | —          | —         | —                | —      | —           | —          |
| IX 税引後の総損益差額（VII－VIII） | —         | —                | —      | —           | —          | —         | —                | —      | —           | —          | —         | —                | —      | —           | —          |
| 施設数                    | 44        | <b>44</b>        | —      | —           | —          | 108       | <b>108</b>       | —      | —           | —          | 298       | <b>298</b>       | —      | —           | —          |
| 平均病床数                  | 177       | <b>177</b>       | —      | —           | —          | 184       | <b>184</b>       | —      | —           | —          | 163       | <b>163</b>       | —      | —           | —          |

## 一般病院(全体) (集計1) 生活保護

(1施設当たり損益)

|                        | 1級地の1     |                  |        |              |       | 1級地の2     |                  |        |             |       | 2級地の1     |                  |        |             |       | 2級地の2     |                  |        |             |      |
|------------------------|-----------|------------------|--------|--------------|-------|-----------|------------------|--------|-------------|-------|-----------|------------------|--------|-------------|-------|-----------|------------------|--------|-------------|------|
|                        | 金額        |                  | 構成比率   |              | 金額の   | 金額        |                  | 構成比率   |             | 金額の   | 金額        |                  | 構成比率   |             | 金額の   | 金額        |                  | 構成比率   |             | 金額の  |
|                        | 前々年(度)    | 前年(度)            | 前々年(度) | 前年(度)        | 伸び率   | 前々年(度)    | 前年(度)            | 前々年(度) | 前年(度)       | 伸び率   | 前々年(度)    | 前年(度)            | 前々年(度) | 前年(度)       | 伸び率   | 前々年(度)    | 前年(度)            | 前々年(度) | 前年(度)       | 伸び率  |
|                        | 千円        | 千円               | %      | %            | %     | 千円        | 千円               | %      | %           | %     | 千円        | 千円               | %      | %           | %     | 千円        | 千円               | %      | %           | %    |
| I 医業収益                 | 3,535,475 | <b>3,731,262</b> | 99.9   | <b>99.9</b>  | 5.5   | 3,521,117 | <b>3,705,419</b> | 99.9   | <b>99.9</b> | 5.2   | 3,598,395 | <b>3,847,576</b> | 99.9   | <b>99.9</b> | 6.9   | 2,846,760 | <b>2,974,971</b> | 99.8   | <b>99.8</b> | 4.5  |
| 1. 入院診療収益              | 2,343,243 | <b>2,507,709</b> | 66.2   | <b>67.1</b>  | 7.0   | 2,401,778 | <b>2,566,979</b> | 68.1   | <b>69.2</b> | 6.9   | 2,506,329 | <b>2,724,380</b> | 69.6   | <b>70.8</b> | 8.7   | 1,746,838 | <b>1,832,644</b> | 61.2   | <b>61.5</b> | 4.9  |
| 2. 特別の療養環境収益           | 89,041    | <b>88,797</b>    | 2.5    | <b>2.4</b>   | -0.3  | 34,797    | <b>37,438</b>    | 1.0    | <b>1.0</b>  | 7.6   | 39,908    | <b>41,622</b>    | 1.1    | <b>1.1</b>  | 4.3   | 109,645   | <b>113,989</b>   | 3.8    | <b>3.8</b>  | 4.0  |
| 3. 外来診療収益              | 991,969   | <b>1,019,340</b> | 28.0   | <b>27.3</b>  | 2.8   | 973,300   | <b>989,550</b>   | 27.6   | <b>26.7</b> | 1.7   | 920,208   | <b>945,940</b>   | 25.5   | <b>24.6</b> | 2.8   | 913,924   | <b>951,711</b>   | 32.0   | <b>31.9</b> | 4.1  |
| 4. その他の医業収益            | 111,222   | <b>115,416</b>   | 3.1    | <b>3.1</b>   | 3.8   | 111,243   | <b>111,452</b>   | 3.2    | <b>3.0</b>  | 0.2   | 131,950   | <b>135,634</b>   | 3.7    | <b>3.5</b>  | 2.8   | 76,353    | <b>76,626</b>    | 2.7    | <b>2.6</b>  | 0.4  |
| II 介護収益                | 4,452     | <b>3,289</b>     | 0.1    | <b>0.1</b>   | -26.1 | 5,107     | <b>4,563</b>     | 0.1    | <b>0.1</b>  | -10.7 | 4,004     | <b>2,349</b>     | 0.1    | <b>0.1</b>  | -41.3 | 6,226     | <b>5,885</b>     | 0.2    | <b>0.2</b>  | -5.5 |
| III 医業・介護費用            | 3,638,629 | <b>3,744,033</b> | 102.8  | <b>100.3</b> | 2.9   | 3,499,543 | <b>3,590,546</b> | 99.2   | <b>96.8</b> | 2.6   | 3,661,400 | <b>3,797,752</b> | 101.6  | <b>98.6</b> | 3.7   | 2,813,844 | <b>2,918,114</b> | 98.6   | <b>97.9</b> | 3.7  |
| 1. 給与費                 | 1,872,119 | <b>1,943,258</b> | 52.9   | <b>52.0</b>  | 3.8   | 1,774,546 | <b>1,835,694</b> | 50.3   | <b>49.5</b> | 3.4   | 1,911,607 | <b>2,003,498</b> | 53.1   | <b>52.0</b> | 4.8   | 1,454,006 | <b>1,531,326</b> | 51.0   | <b>51.4</b> | 5.3  |
| 2. 医薬品費                | 460,109   | <b>466,426</b>   | 13.0   | <b>12.5</b>  | 1.4   | 513,119   | <b>520,415</b>   | 14.6   | <b>14.0</b> | 1.4   | 524,133   | <b>528,091</b>   | 14.5   | <b>13.7</b> | 0.8   | 464,835   | <b>476,456</b>   | 16.3   | <b>16.0</b> | 2.5  |
| 3. 給食用材料費              | 28,504    | <b>28,036</b>    | 0.8    | <b>0.8</b>   | -1.6  | 27,774    | <b>28,366</b>    | 0.8    | <b>0.8</b>  | 2.1   | 31,745    | <b>31,826</b>    | 0.9    | <b>0.8</b>  | 0.3   | 27,306    | <b>26,397</b>    | 1.0    | <b>0.9</b>  | -3.3 |
| 4. 診療材料費・医療消耗器具備品費     | 321,598   | <b>331,858</b>   | 9.1    | <b>8.9</b>   | 3.2   | 341,526   | <b>346,416</b>   | 9.7    | <b>9.3</b>  | 1.4   | 359,607   | <b>371,769</b>   | 10.0   | <b>9.7</b>  | 3.4   | 214,171   | <b>214,207</b>   | 7.5    | <b>7.2</b>  | 0.0  |
| 5. 委託費                 | 326,661   | <b>328,132</b>   | 9.2    | <b>8.8</b>   | 0.5   | 225,802   | <b>228,947</b>   | 6.4    | <b>6.2</b>  | 1.4   | 220,277   | <b>226,518</b>   | 6.1    | <b>5.9</b>  | 2.8   | 168,294   | <b>170,582</b>   | 5.9    | <b>5.7</b>  | 1.4  |
| 6. 減価償却費               | 178,336   | <b>189,470</b>   | 5.0    | <b>5.1</b>   | 6.2   | 193,288   | <b>200,332</b>   | 5.5    | <b>5.4</b>  | 3.6   | 203,258   | <b>208,341</b>   | 5.6    | <b>5.4</b>  | 2.5   | 161,653   | <b>167,377</b>   | 5.7    | <b>5.6</b>  | 3.5  |
| (再掲)建物減価償却費            | 63,307    | <b>66,854</b>    | 1.8    | <b>1.8</b>   | 5.6   | 76,173    | <b>74,747</b>    | 2.2    | <b>2.0</b>  | -1.9  | 75,896    | <b>75,632</b>    | 2.1    | <b>2.0</b>  | -0.3  | 51,129    | <b>51,204</b>    | 1.8    | <b>1.7</b>  | 0.1  |
| (再掲)医療機器減価償却費          | 59,576    | <b>67,155</b>    | 1.7    | <b>1.8</b>   | 12.7  | 67,721    | <b>74,425</b>    | 1.9    | <b>2.0</b>  | 9.9   | 69,271    | <b>73,019</b>    | 1.9    | <b>1.9</b>  | 5.4   | 67,327    | <b>67,182</b>    | 2.4    | <b>2.3</b>  | -0.2 |
| 7. 設備関係費               | 174,591   | <b>172,746</b>   | 4.9    | <b>4.6</b>   | -1.1  | 151,101   | <b>148,459</b>   | 4.3    | <b>4.0</b>  | -1.7  | 140,178   | <b>141,441</b>   | 3.9    | <b>3.7</b>  | 0.9   | 122,859   | <b>123,674</b>   | 4.3    | <b>4.1</b>  | 0.7  |
| 8. 経費                  | 230,568   | <b>238,881</b>   | 6.5    | <b>6.4</b>   | 3.6   | 230,633   | <b>238,382</b>   | 6.5    | <b>6.4</b>  | 3.4   | 228,458   | <b>240,644</b>   | 6.3    | <b>6.3</b>  | 5.3   | 169,873   | <b>176,407</b>   | 6.0    | <b>5.9</b>  | 3.8  |
| 9. その他の医業費用            | 46,143    | <b>45,226</b>    | 1.3    | <b>1.2</b>   | -2.0  | 41,755    | <b>43,535</b>    | 1.2    | <b>1.2</b>  | 4.3   | 42,138    | <b>45,623</b>    | 1.2    | <b>1.2</b>  | 8.3   | 30,848    | <b>31,687</b>    | 1.1    | <b>1.1</b>  | 2.7  |
| IV 損益差額(I+II-III)      | -98,702   | <b>-9,482</b>    | -2.8   | <b>-0.3</b>  | —     | 26,682    | <b>119,436</b>   | 0.8    | <b>3.2</b>  | —     | -59,002   | <b>52,173</b>    | -1.6   | <b>1.4</b>  | —     | 39,142    | <b>62,742</b>    | 1.4    | <b>2.1</b>  | —    |
| V その他の医業・介護関連収益        | 182,288   | <b>157,869</b>   | 5.1    | <b>4.2</b>   | -13.4 | 165,629   | <b>159,655</b>   | 4.7    | <b>4.3</b>  | -3.6  | 218,560   | <b>241,430</b>   | 6.1    | <b>6.3</b>  | 10.5  | 108,607   | <b>117,251</b>   | 3.8    | <b>3.9</b>  | 8.0  |
| VI その他の医業・介護関連費用       | 118,260   | <b>106,756</b>   | 3.3    | <b>2.9</b>   | -9.7  | 97,346    | <b>101,210</b>   | 2.8    | <b>2.7</b>  | 4.0   | 113,367   | <b>153,311</b>   | 3.1    | <b>4.0</b>  | 35.2  | 89,977    | <b>95,497</b>    | 3.2    | <b>3.2</b>  | 6.1  |
| VII 総損益差額(IV+V-VI)     | -34,674   | <b>41,631</b>    | -1.0   | <b>1.1</b>   | —     | 94,965    | <b>177,881</b>   | 2.7    | <b>4.8</b>  | —     | 46,191    | <b>140,292</b>   | 1.3    | <b>3.6</b>  | —     | 57,772    | <b>84,497</b>    | 2.0    | <b>2.8</b>  | —    |
| VIII 税金                | —         | —                | —      | —            | —     | —         | —                | —      | —           | —     | —         | —                | —      | —           | —     | —         | —                | —      | —           | —    |
| IX 税引後の総損益差額(VII-VIII) | —         | —                | —      | —            | —     | —         | —                | —      | —           | —     | —         | —                | —      | —           | —     | —         | —                | —      | —           | —    |
| 施設数                    | 182       | <b>182</b>       | —      | —            | —     | 123       | <b>123</b>       | —      | —           | —     | 187       | <b>187</b>       | —      | —           | —     | 47        | <b>47</b>        | —      | —           | —    |
| 平均病床数                  | 195       | <b>195</b>       | —      | —            | —     | 204       | <b>204</b>       | —      | —           | —     | 218       | <b>218</b>       | —      | —           | —     | 198       | <b>198</b>       | —      | —           | —    |

一般病院(全体) (集計1) 生活保護

(1施設当たり損益)

|                     | 3級地の1     |                  |        |              |            | 3級地の2     |                  |        |              |            |
|---------------------|-----------|------------------|--------|--------------|------------|-----------|------------------|--------|--------------|------------|
|                     | 金額        |                  | 構成比率   |              | 金額の<br>伸び率 | 金額        |                  | 構成比率   |              | 金額の<br>伸び率 |
|                     | 前々年(度)    | 前年(度)            | 前々年(度) | 前年(度)        |            | 前々年(度)    | 前年(度)            | 前々年(度) | 前年(度)        |            |
|                     | 千円        | 千円               | %      | %            | %          | 千円        | 千円               | %      | %            | %          |
| I 医業収益              | 3,111,876 | <b>3,256,683</b> | 99.8   | <b>99.9</b>  | 4.7        | 1,532,567 | <b>1,576,082</b> | 99.8   | <b>99.8</b>  | 2.8        |
| 1. 入院診療収益           | 2,121,467 | <b>2,244,674</b> | 68.0   | <b>68.8</b>  | 5.8        | 1,000,988 | <b>1,042,148</b> | 65.2   | <b>66.0</b>  | 4.1        |
| 2. 特別の療養環境収益        | 29,262    | <b>29,768</b>    | 0.9    | <b>0.9</b>   | 1.7        | 14,552    | <b>13,929</b>    | 0.9    | <b>0.9</b>   | -4.3       |
| 3. 外来診療収益           | 862,780   | <b>881,253</b>   | 27.7   | <b>27.0</b>  | 2.1        | 458,727   | <b>459,829</b>   | 29.9   | <b>29.1</b>  | 0.2        |
| 4. その他の医業収益         | 98,368    | <b>100,988</b>   | 3.2    | <b>3.1</b>   | 2.7        | 58,299    | <b>60,176</b>    | 3.8    | <b>3.8</b>   | 3.2        |
| II 介護収益             | 5,745     | <b>4,782</b>     | 0.2    | <b>0.1</b>   | -16.8      | 2,474     | <b>2,407</b>     | 0.2    | <b>0.2</b>   | -2.7       |
| III 医業・介護費用         | 3,267,381 | <b>3,354,403</b> | 104.8  | <b>102.8</b> | 2.7        | 1,637,251 | <b>1,662,339</b> | 106.7  | <b>105.3</b> | 1.5        |
| 1. 給与費              | 1,767,782 | <b>1,833,198</b> | 56.7   | <b>56.2</b>  | 3.7        | 941,649   | <b>966,526</b>   | 61.3   | <b>61.2</b>  | 2.6        |
| 2. 医薬品費             | 430,849   | <b>433,841</b>   | 13.8   | <b>13.3</b>  | 0.7        | 187,383   | <b>183,279</b>   | 12.2   | <b>11.6</b>  | -2.2       |
| 3. 給食用材料費           | 26,199    | <b>26,391</b>    | 0.8    | <b>0.8</b>   | 0.7        | 14,599    | <b>14,743</b>    | 1.0    | <b>0.9</b>   | 1.0        |
| 4. 診療材料費・医療消耗器具備品費  | 280,258   | <b>277,542</b>   | 9.0    | <b>8.5</b>   | -1.0       | 111,466   | <b>105,891</b>   | 7.3    | <b>6.7</b>   | -5.0       |
| 5. 委託費              | 207,729   | <b>213,288</b>   | 6.7    | <b>6.5</b>   | 2.7        | 108,326   | <b>109,111</b>   | 7.1    | <b>6.9</b>   | 0.7        |
| 6. 減価償却費            | 206,429   | <b>204,815</b>   | 6.6    | <b>6.3</b>   | -0.8       | 104,356   | <b>106,079</b>   | 6.8    | <b>6.7</b>   | 1.7        |
| (再掲)建物減価償却費         | 93,849    | <b>93,413</b>    | 3.0    | <b>2.9</b>   | -0.5       | 45,684    | <b>46,246</b>    | 3.0    | <b>2.9</b>   | 1.2        |
| (再掲)医療機器減価償却費       | 76,528    | <b>74,596</b>    | 2.5    | <b>2.3</b>   | -2.5       | 38,071    | <b>39,897</b>    | 2.5    | <b>2.5</b>   | 4.8        |
| 7. 設備関係費            | 128,140   | <b>130,517</b>   | 4.1    | <b>4.0</b>   | 1.9        | 53,442    | <b>54,960</b>    | 3.5    | <b>3.5</b>   | 2.8        |
| 8. 経費               | 182,086   | <b>194,352</b>   | 5.8    | <b>6.0</b>   | 6.7        | 101,220   | <b>106,699</b>   | 6.6    | <b>6.8</b>   | 5.4        |
| 9. その他の医業費用         | 37,910    | <b>40,458</b>    | 1.2    | <b>1.2</b>   | 6.7        | 14,811    | <b>15,051</b>    | 1.0    | <b>1.0</b>   | 1.6        |
| IV 損益差額(Ⅰ+Ⅱ-Ⅲ)      | -149,760  | <b>-92,938</b>   | -4.8   | <b>-2.8</b>  | —          | -102,210  | <b>-83,849</b>   | -6.7   | <b>-5.3</b>  | —          |
| V その他の医業・介護関連収益     | 235,745   | <b>250,942</b>   | 7.6    | <b>7.7</b>   | 6.4        | 149,535   | <b>170,925</b>   | 9.7    | <b>10.8</b>  | 14.3       |
| VI その他の医業・介護関連費用    | 119,121   | <b>130,334</b>   | 3.8    | <b>4.0</b>   | 9.4        | 56,813    | <b>61,483</b>    | 3.7    | <b>3.9</b>   | 8.2        |
| VII 総損益差額(Ⅳ+Ⅴ-Ⅵ)    | -33,137   | <b>27,670</b>    | -1.1   | <b>0.8</b>   | —          | -9,488    | <b>25,593</b>    | -0.6   | <b>1.6</b>   | —          |
| VIII 税金             | —         | —                | —      | —            | —          | —         | —                | —      | —            | —          |
| IX 税引後の総損益差額(VII-Ⅷ) | —         | —                | —      | —            | —          | —         | —                | —      | —            | —          |
| 施設数                 | 198       | <b>198</b>       | —      | —            | —          | 123       | <b>123</b>       | —      | —            | —          |
| 平均病床数               | 215       | <b>215</b>       | —      | —            | —          | 129       | <b>129</b>       | —      | —            | —          |



一般病院（参考）国公立を除く（集計1）生活保護

（1施設当たり損益）

|                        | 1級地の1     |                  |        |             |       | 1級地の2     |                  |        |             |       | 2級地の1     |                  |        |             |       | 2級地の2     |                  |        |             |       |
|------------------------|-----------|------------------|--------|-------------|-------|-----------|------------------|--------|-------------|-------|-----------|------------------|--------|-------------|-------|-----------|------------------|--------|-------------|-------|
|                        | 金額        |                  | 構成比率   |             | 金額の   | 金額        |                  | 構成比率   |             | 金額の   | 金額        |                  | 構成比率   |             | 金額の   | 金額        |                  | 構成比率   |             | 金額の   |
|                        | 前々年(度)    | 前年(度)            | 前々年(度) | 前年(度)       | 伸び率   | 前々年(度)    | 前年(度)            | 前々年(度) | 前年(度)       | 伸び率   | 前々年(度)    | 前年(度)            | 前々年(度) | 前年(度)       | 伸び率   | 前々年(度)    | 前年(度)            | 前々年(度) | 前年(度)       | 伸び率   |
|                        | 千円        | 千円               | %      | %           | %     | 千円        | 千円               | %      | %           | %     | 千円        | 千円               | %      | %           | %     | 千円        | 千円               | %      | %           | %     |
| I 医業収益                 | 2,919,097 | <b>3,079,403</b> | 99.8   | <b>99.9</b> | 5.5   | 2,861,672 | <b>2,984,400</b> | 99.8   | <b>99.8</b> | 4.3   | 2,911,242 | <b>3,093,464</b> | 99.8   | <b>99.9</b> | 6.3   | 2,664,453 | <b>2,760,013</b> | 99.7   | <b>99.8</b> | 3.6   |
| 1. 入院診療収益              | 1,903,890 | <b>2,034,922</b> | 65.1   | <b>66.0</b> | 6.9   | 1,929,821 | <b>2,045,077</b> | 67.3   | <b>68.4</b> | 6.0   | 1,951,875 | <b>2,111,738</b> | 66.9   | <b>68.2</b> | 8.2   | 1,632,316 | <b>1,696,746</b> | 61.1   | <b>61.3</b> | 3.9   |
| 2. 特別の療養環境収益           | 77,411    | <b>78,174</b>    | 2.6    | <b>2.5</b>  | 1.0   | 28,131    | <b>28,845</b>    | 1.0    | <b>1.0</b>  | 2.5   | 36,395    | <b>37,543</b>    | 1.2    | <b>1.2</b>  | 3.2   | 122,100   | <b>127,317</b>   | 4.6    | <b>4.6</b>  | 4.3   |
| 3. 外来診療収益              | 831,446   | <b>855,270</b>   | 28.4   | <b>27.7</b> | 2.9   | 804,532   | <b>813,572</b>   | 28.1   | <b>27.2</b> | 1.1   | 795,219   | <b>813,441</b>   | 27.3   | <b>26.3</b> | 2.3   | 837,026   | <b>862,170</b>   | 31.3   | <b>31.2</b> | 3.0   |
| 4. その他の医業収益            | 106,350   | <b>111,037</b>   | 3.6    | <b>3.6</b>  | 4.4   | 99,188    | <b>96,907</b>    | 3.5    | <b>3.2</b>  | -2.3  | 127,753   | <b>130,742</b>   | 4.4    | <b>4.2</b>  | 2.3   | 73,012    | <b>73,781</b>    | 2.7    | <b>2.7</b>  | 1.1   |
| II 介護収益                | 4,851     | <b>3,545</b>     | 0.2    | <b>0.1</b>  | -26.9 | 5,975     | <b>5,336</b>     | 0.2    | <b>0.2</b>  | -10.7 | 4,574     | <b>2,583</b>     | 0.2    | <b>0.1</b>  | -43.5 | 7,137     | <b>6,747</b>     | 0.3    | <b>0.2</b>  | -5.5  |
| III 医業・介護費用            | 2,912,286 | <b>3,004,337</b> | 99.6   | <b>97.5</b> | 3.2   | 2,789,013 | <b>2,862,324</b> | 97.3   | <b>95.7</b> | 2.6   | 2,868,531 | <b>2,964,014</b> | 98.4   | <b>95.7</b> | 3.3   | 2,598,795 | <b>2,672,519</b> | 97.3   | <b>96.6</b> | 2.8   |
| 1. 給与費                 | 1,535,016 | <b>1,596,759</b> | 52.5   | <b>51.8</b> | 4.0   | 1,441,075 | <b>1,500,261</b> | 50.3   | <b>50.2</b> | 4.1   | 1,515,557 | <b>1,572,959</b> | 52.0   | <b>50.8</b> | 3.8   | 1,351,511 | <b>1,407,588</b> | 50.6   | <b>50.9</b> | 4.1   |
| 2. 医薬品費                | 370,425   | <b>377,668</b>   | 12.7   | <b>12.3</b> | 2.0   | 393,340   | <b>397,259</b>   | 13.7   | <b>13.3</b> | 1.0   | 422,337   | <b>426,868</b>   | 14.5   | <b>13.8</b> | 1.1   | 416,479   | <b>424,614</b>   | 15.6   | <b>15.3</b> | 2.0   |
| 3. 給食用材料費              | 23,402    | <b>23,916</b>    | 0.8    | <b>0.8</b>  | 2.2   | 25,096    | <b>25,658</b>    | 0.9    | <b>0.9</b>  | 2.2   | 25,017    | <b>25,955</b>    | 0.9    | <b>0.8</b>  | 3.7   | 26,279    | <b>27,349</b>    | 1.0    | <b>1.0</b>  | 4.1   |
| 4. 診療材料費・医療消耗器具備品費     | 256,291   | <b>265,320</b>   | 8.8    | <b>8.6</b>  | 3.5   | 263,449   | <b>267,157</b>   | 9.2    | <b>8.9</b>  | 1.4   | 267,432   | <b>273,732</b>   | 9.2    | <b>8.8</b>  | 2.4   | 198,037   | <b>191,664</b>   | 7.4    | <b>6.9</b>  | -3.2  |
| 5. 委託費                 | 210,300   | <b>211,779</b>   | 7.2    | <b>6.9</b>  | 0.7   | 164,588   | <b>167,351</b>   | 5.7    | <b>5.6</b>  | 1.7   | 162,254   | <b>166,397</b>   | 5.6    | <b>5.4</b>  | 2.6   | 141,742   | <b>140,093</b>   | 5.3    | <b>5.1</b>  | -1.2  |
| 6. 減価償却費               | 127,649   | <b>138,265</b>   | 4.4    | <b>4.5</b>  | 8.3   | 133,515   | <b>136,260</b>   | 4.7    | <b>4.6</b>  | 2.1   | 151,000   | <b>155,662</b>   | 5.2    | <b>5.0</b>  | 3.1   | 141,718   | <b>148,202</b>   | 5.3    | <b>5.4</b>  | 4.6   |
| (再掲)建物減価償却費            | 38,617    | <b>39,759</b>    | 1.3    | <b>1.3</b>  | 3.0   | 54,037    | <b>51,656</b>    | 1.9    | <b>1.7</b>  | -4.4  | 46,447    | <b>46,888</b>    | 1.6    | <b>1.5</b>  | 0.9   | 38,346    | <b>39,084</b>    | 1.4    | <b>1.4</b>  | 1.9   |
| (再掲)医療機器減価償却費          | 40,241    | <b>47,086</b>    | 1.4    | <b>1.5</b>  | 17.0  | 42,932    | <b>47,689</b>    | 1.5    | <b>1.6</b>  | 11.1  | 51,816    | <b>53,777</b>    | 1.8    | <b>1.7</b>  | 3.8   | 55,414    | <b>54,489</b>    | 2.1    | <b>2.0</b>  | -1.7  |
| 7. 設備関係費               | 155,711   | <b>151,863</b>   | 5.3    | <b>4.9</b>  | -2.5  | 135,980   | <b>130,639</b>   | 4.7    | <b>4.4</b>  | -3.9  | 112,309   | <b>118,922</b>   | 3.9    | <b>3.8</b>  | 5.9   | 129,944   | <b>129,926</b>   | 4.9    | <b>4.7</b>  | -0.0  |
| 8. 経費                  | 196,973   | <b>204,795</b>   | 6.7    | <b>6.6</b>  | 4.0   | 198,538   | <b>202,616</b>   | 6.9    | <b>6.8</b>  | 2.1   | 181,546   | <b>190,032</b>   | 6.2    | <b>6.1</b>  | 4.7   | 159,492   | <b>168,935</b>   | 6.0    | <b>6.1</b>  | 5.9   |
| 9. その他の医業費用            | 36,517    | <b>33,971</b>    | 1.2    | <b>1.1</b>  | -7.0  | 33,432    | <b>35,122</b>    | 1.2    | <b>1.2</b>  | 5.1   | 31,079    | <b>33,487</b>    | 1.1    | <b>1.1</b>  | 7.7   | 33,594    | <b>34,147</b>    | 1.3    | <b>1.2</b>  | 1.6   |
| IV 損益差額（I＋II－III）      | 11,663    | <b>78,612</b>    | 0.4    | <b>2.5</b>  | —     | 78,634    | <b>127,413</b>   | 2.7    | <b>4.3</b>  | —     | 47,284    | <b>132,033</b>   | 1.6    | <b>4.3</b>  | —     | 72,796    | <b>94,241</b>    | 2.7    | <b>3.4</b>  | —     |
| V その他の医業・介護関連収益        | 109,396   | <b>84,636</b>    | 3.7    | <b>2.7</b>  | -22.6 | 65,226    | <b>61,462</b>    | 2.3    | <b>2.1</b>  | -5.8  | 94,647    | <b>92,179</b>    | 3.2    | <b>3.0</b>  | -2.6  | 56,745    | <b>60,334</b>    | 2.1    | <b>2.2</b>  | 6.3   |
| VI その他の医業・介護関連費用       | 78,279    | <b>74,820</b>    | 2.7    | <b>2.4</b>  | -4.4  | 59,894    | <b>62,749</b>    | 2.1    | <b>2.1</b>  | 4.8   | 80,299    | <b>90,062</b>    | 2.8    | <b>2.9</b>  | 12.2  | 68,548    | <b>61,606</b>    | 2.6    | <b>2.2</b>  | -10.1 |
| VII 総損益差額（IV＋V－VI）     | 42,779    | <b>88,427</b>    | 1.5    | <b>2.9</b>  | —     | 83,966    | <b>126,126</b>   | 2.9    | <b>4.2</b>  | —     | 61,632    | <b>134,150</b>   | 2.1    | <b>4.3</b>  | —     | 60,992    | <b>92,968</b>    | 2.3    | <b>3.4</b>  | —     |
| VIII 税金                | —         | —                | —      | —           | —     | —         | —                | —      | —           | —     | —         | —                | —      | —           | —     | —         | —                | —      | —           | —     |
| IX 税引後の総損益差額（VII－VIII） | —         | —                | —      | —           | —     | —         | —                | —      | —           | —     | —         | —                | —      | —           | —     | —         | —                | —      | —           | —     |
| 施設数                    | 163       | <b>163</b>       | —      | —           | —     | 105       | <b>105</b>       | —      | —           | —     | 153       | <b>153</b>       | —      | —           | —     | 41        | <b>41</b>        | —      | —           | —     |
| 平均病床数                  | 168       | <b>168</b>       | —      | —           | —     | 175       | <b>175</b>       | —      | —           | —     | 179       | <b>179</b>       | —      | —           | —     | 191       | <b>191</b>       | —      | —           | —     |

一般病院（参考）国公立を除く（集計1）生活保護

（1施設当たり損益）

|                     | 3級地の1     |                  |        |             |            | 3級地の2     |                  |        |             |            |
|---------------------|-----------|------------------|--------|-------------|------------|-----------|------------------|--------|-------------|------------|
|                     | 金額        |                  | 構成比率   |             | 金額の<br>伸び率 | 金額        |                  | 構成比率   |             | 金額の<br>伸び率 |
|                     | 前々年(度)    | 前年(度)            | 前々年(度) | 前年(度)       |            | 前々年(度)    | 前年(度)            | 前々年(度) | 前年(度)       |            |
|                     | 千円        | 千円               | %      | %           | %          | 千円        | 千円               | %      | %           | %          |
| I 医業収益              | 2,329,333 | <b>2,417,858</b> | 99.7   | <b>99.8</b> | 3.8        | 1,575,487 | <b>1,635,482</b> | 99.9   | <b>99.8</b> | 3.8        |
| 1. 入院診療収益           | 1,551,712 | <b>1,629,401</b> | 66.4   | <b>67.2</b> | 5.0        | 1,075,356 | <b>1,128,194</b> | 68.2   | <b>68.9</b> | 4.9        |
| 2. 特別の療養環境収益        | 25,715    | <b>26,003</b>    | 1.1    | <b>1.1</b>  | 1.1        | 18,090    | <b>16,593</b>    | 1.1    | <b>1.0</b>  | -8.3       |
| 3. 外来診療収益           | 676,621   | <b>686,407</b>   | 29.0   | <b>28.3</b> | 1.4        | 442,041   | <b>449,824</b>   | 28.0   | <b>27.5</b> | 1.8        |
| 4. その他の医業収益         | 75,286    | <b>76,047</b>    | 3.2    | <b>3.1</b>  | 1.0        | 40,001    | <b>40,870</b>    | 2.5    | <b>2.5</b>  | 2.2        |
| II 介護収益             | 6,030     | <b>6,016</b>     | 0.3    | <b>0.2</b>  | -0.2       | 2,308     | <b>2,470</b>     | 0.1    | <b>0.2</b>  | 7.0        |
| III 医業・介護費用         | 2,307,351 | <b>2,356,402</b> | 98.8   | <b>97.2</b> | 2.1        | 1,545,894 | <b>1,592,108</b> | 98.0   | <b>97.2</b> | 3.0        |
| 1. 給与費              | 1,265,489 | <b>1,312,753</b> | 54.2   | <b>54.2</b> | 3.7        | 895,629   | <b>928,748</b>   | 56.8   | <b>56.7</b> | 3.7        |
| 2. 医薬品費             | 314,341   | <b>310,456</b>   | 13.5   | <b>12.8</b> | -1.2       | 183,353   | <b>182,189</b>   | 11.6   | <b>11.1</b> | -0.6       |
| 3. 給食用材料費           | 23,646    | <b>23,996</b>    | 1.0    | <b>1.0</b>  | 1.5        | 17,110    | <b>17,249</b>    | 1.1    | <b>1.1</b>  | 0.8        |
| 4. 診療材料費・医療消耗器具備品費  | 189,179   | <b>185,749</b>   | 8.1    | <b>7.7</b>  | -1.8       | 102,072   | <b>98,957</b>    | 6.5    | <b>6.0</b>  | -3.1       |
| 5. 委託費              | 124,080   | <b>126,715</b>   | 5.3    | <b>5.2</b>  | 2.1        | 84,944    | <b>86,307</b>    | 5.4    | <b>5.3</b>  | 1.6        |
| 6. 減価償却費            | 120,457   | <b>117,271</b>   | 5.2    | <b>4.8</b>  | -2.6       | 81,391    | <b>89,053</b>    | 5.2    | <b>5.4</b>  | 9.4        |
| (再掲)建物減価償却費         | 46,889    | <b>45,227</b>    | 2.0    | <b>1.9</b>  | -3.5       | 25,211    | <b>28,606</b>    | 1.6    | <b>1.7</b>  | 13.5       |
| (再掲)医療機器減価償却費       | 38,331    | <b>37,038</b>    | 1.6    | <b>1.5</b>  | -3.4       | 25,197    | <b>30,703</b>    | 1.6    | <b>1.9</b>  | 21.9       |
| 7. 設備関係費            | 94,337    | <b>94,626</b>    | 4.0    | <b>3.9</b>  | 0.3        | 62,097    | <b>65,870</b>    | 3.9    | <b>4.0</b>  | 6.1        |
| 8. 経費               | 148,551   | <b>155,322</b>   | 6.4    | <b>6.4</b>  | 4.6        | 107,667   | <b>111,268</b>   | 6.8    | <b>6.8</b>  | 3.3        |
| 9. その他の医業費用         | 27,272    | <b>29,514</b>    | 1.2    | <b>1.2</b>  | 8.2        | 11,631    | <b>12,467</b>    | 0.7    | <b>0.8</b>  | 7.2        |
| IV 損益差額(Ⅰ＋Ⅱ－Ⅲ)      | 28,012    | <b>67,472</b>    | 1.2    | <b>2.8</b>  | —          | 31,901    | <b>45,844</b>    | 2.0    | <b>2.8</b>  | —          |
| V その他の医業・介護関連収益     | 65,715    | <b>71,294</b>    | 2.8    | <b>2.9</b>  | 8.5        | 43,982    | <b>61,201</b>    | 2.8    | <b>3.7</b>  | 39.2       |
| VI その他の医業・介護関連費用    | 56,570    | <b>65,002</b>    | 2.4    | <b>2.7</b>  | 14.9       | 35,404    | <b>49,830</b>    | 2.2    | <b>3.0</b>  | 40.7       |
| VII 総損益差額(Ⅳ＋Ⅴ－Ⅵ)    | 37,157    | <b>73,764</b>    | 1.6    | <b>3.0</b>  | —          | 40,479    | <b>57,216</b>    | 2.6    | <b>3.5</b>  | —          |
| VIII 税金             | —         | —                | —      | —           | —          | —         | —                | —      | —           | —          |
| IX 税引後の総損益差額(VII－Ⅷ) | —         | —                | —      | —           | —          | —         | —                | —      | —           | —          |
| 施設数                 | 125       | <b>125</b>       | —      | —           | —          | 59        | <b>59</b>        | —      | —           | —          |
| 平均病床数               | 175       | <b>175</b>       | —      | —           | —          | 134       | <b>134</b>       | —      | —           | —          |

## 一般病院(全体) (集計1) 介護保険

(1施設当たり損益)

|                        | 特別区       |                  |        |              |            | 特甲地       |                  |        |             |            | 甲地        |                  |        |             |            | 乙地        |                  |        |             |            |
|------------------------|-----------|------------------|--------|--------------|------------|-----------|------------------|--------|-------------|------------|-----------|------------------|--------|-------------|------------|-----------|------------------|--------|-------------|------------|
|                        | 金額        |                  | 構成比率   |              | 金額の<br>伸び率 | 金額        |                  | 構成比率   |             | 金額の<br>伸び率 | 金額        |                  | 構成比率   |             | 金額の<br>伸び率 | 金額        |                  | 構成比率   |             | 金額の<br>伸び率 |
|                        | 前々年(度)    | 前年(度)            | 前々年(度) | 前年(度)        |            | 前々年(度)    | 前年(度)            | 前々年(度) | 前年(度)       |            | 前々年(度)    | 前年(度)            | 前々年(度) | 前年(度)       |            | 前々年(度)    | 前年(度)            | 前々年(度) | 前年(度)       |            |
|                        | 千円        | 千円               | %      | %            | %          | 千円        | 千円               | %      | %           | %          | 千円        | 千円               | %      | %           | %          | 千円        | 千円               | %      | %           | %          |
| I 医業収益                 | 3,182,647 | <b>3,376,978</b> | 100.0  | <b>100.0</b> | 6.1        | 3,478,693 | <b>3,667,526</b> | 99.8   | <b>99.9</b> | 5.4        | 4,178,325 | <b>4,441,466</b> | 99.8   | <b>99.9</b> | 6.3        | 3,667,744 | <b>3,856,816</b> | 99.9   | <b>99.9</b> | 5.2        |
| 1. 入院診療収益              | 1,920,938 | <b>2,065,987</b> | 60.3   | <b>61.2</b>  | 7.6        | 2,376,253 | <b>2,539,879</b> | 68.2   | <b>69.2</b> | 6.9        | 2,860,071 | <b>3,082,198</b> | 68.3   | <b>69.3</b> | 7.8        | 2,494,534 | <b>2,664,544</b> | 67.9   | <b>69.0</b> | 6.8        |
| 2. 特別の療養環境収益           | 107,248   | <b>111,756</b>   | 3.4    | <b>3.3</b>   | 4.2        | 79,853    | <b>78,616</b>    | 2.3    | <b>2.1</b>  | -1.5       | 39,688    | <b>49,713</b>    | 0.9    | <b>1.1</b>  | 25.3       | 45,300    | <b>45,621</b>    | 1.2    | <b>1.2</b>  | 0.7        |
| 3. 外来診療収益              | 1,001,368 | <b>1,039,883</b> | 31.5   | <b>30.8</b>  | 3.8        | 929,858   | <b>951,842</b>   | 26.7   | <b>25.9</b> | 2.4        | 1,164,066 | <b>1,192,938</b> | 27.8   | <b>26.8</b> | 2.5        | 1,001,878 | <b>1,019,053</b> | 27.3   | <b>26.4</b> | 1.7        |
| 4. その他の医業収益            | 153,092   | <b>159,352</b>   | 4.8    | <b>4.7</b>   | 4.1        | 92,730    | <b>97,188</b>    | 2.7    | <b>2.6</b>  | 4.8        | 114,501   | <b>116,618</b>   | 2.7    | <b>2.6</b>  | 1.8        | 126,032   | <b>127,598</b>   | 3.4    | <b>3.3</b>  | 1.2        |
| II 介護収益                | 983       | <b>848</b>       | 0.0    | <b>0.0</b>   | -13.7      | 5,810     | <b>4,253</b>     | 0.2    | <b>0.1</b>  | -26.8      | 6,467     | <b>5,683</b>     | 0.2    | <b>0.1</b>  | -12.1      | 4,056     | <b>3,418</b>     | 0.1    | <b>0.1</b>  | -15.7      |
| III 医業・介護費用            | 3,462,879 | <b>3,560,566</b> | 108.8  | <b>105.4</b> | 2.8        | 3,515,713 | <b>3,619,143</b> | 100.9  | <b>98.6</b> | 2.9        | 4,228,296 | <b>4,388,422</b> | 101.0  | <b>98.7</b> | 3.8        | 3,685,393 | <b>3,768,498</b> | 100.4  | <b>97.6</b> | 2.3        |
| 1. 給与費                 | 1,729,295 | <b>1,787,506</b> | 54.3   | <b>52.9</b>  | 3.4        | 1,835,328 | <b>1,907,333</b> | 52.7   | <b>51.9</b> | 3.9        | 2,213,719 | <b>2,297,587</b> | 52.9   | <b>51.7</b> | 3.8        | 1,866,049 | <b>1,923,216</b> | 50.8   | <b>49.8</b> | 3.1        |
| 2. 医薬品費                | 383,171   | <b>395,985</b>   | 12.0   | <b>11.7</b>  | 3.3        | 452,278   | <b>456,411</b>   | 13.0   | <b>12.4</b> | 0.9        | 561,124   | <b>584,804</b>   | 13.4   | <b>13.2</b> | 4.2        | 553,278   | <b>556,079</b>   | 15.1   | <b>14.4</b> | 0.5        |
| 3. 給食用材料費              | 25,929    | <b>22,738</b>    | 0.8    | <b>0.7</b>   | -12.3      | 29,548    | <b>29,941</b>    | 0.8    | <b>0.8</b>  | 1.3        | 29,148    | <b>29,229</b>    | 0.7    | <b>0.7</b>  | 0.3        | 26,725    | <b>27,838</b>    | 0.7    | <b>0.7</b>  | 4.2        |
| 4. 診療材料費・医療消耗器具備品費     | 229,920   | <b>245,107</b>   | 7.2    | <b>7.3</b>   | 6.6        | 330,822   | <b>341,251</b>   | 9.5    | <b>9.3</b>  | 3.2        | 404,310   | <b>409,598</b>   | 9.7    | <b>9.2</b>  | 1.3        | 360,820   | <b>362,643</b>   | 9.8    | <b>9.4</b>  | 0.5        |
| 5. 委託費                 | 502,556   | <b>503,158</b>   | 15.8   | <b>14.9</b>  | 0.1        | 254,034   | <b>255,370</b>   | 7.3    | <b>7.0</b>  | 0.5        | 307,681   | <b>308,429</b>   | 7.4    | <b>6.9</b>  | 0.2        | 242,017   | <b>245,754</b>   | 6.6    | <b>6.4</b>  | 1.5        |
| 6. 減価償却費               | 161,332   | <b>182,985</b>   | 5.1    | <b>5.4</b>   | 13.4       | 176,586   | <b>183,863</b>   | 5.1    | <b>5.0</b>  | 4.1        | 218,788   | <b>251,150</b>   | 5.2    | <b>5.6</b>  | 14.8       | 202,264   | <b>207,411</b>   | 5.5    | <b>5.4</b>  | 2.5        |
| (再掲)建物減価償却費            | 43,370    | <b>46,545</b>    | 1.4    | <b>1.4</b>   | 7.3        | 66,910    | <b>70,112</b>    | 1.9    | <b>1.9</b>  | 4.8        | 102,995   | <b>104,145</b>   | 2.5    | <b>2.3</b>  | 1.1        | 82,338    | <b>81,596</b>    | 2.2    | <b>2.1</b>  | -0.9       |
| (再掲)医療機器減価償却費          | 66,052    | <b>82,914</b>    | 2.1    | <b>2.5</b>   | 25.5       | 54,050    | <b>59,222</b>    | 1.6    | <b>1.6</b>  | 9.6        | 85,978    | <b>103,680</b>   | 2.1    | <b>2.3</b>  | 20.6       | 70,621    | <b>73,548</b>    | 1.9    | <b>1.9</b>  | 4.1        |
| 7. 設備関係費               | 179,897   | <b>173,397</b>   | 5.7    | <b>5.1</b>   | -3.6       | 162,732   | <b>161,264</b>   | 4.7    | <b>4.4</b>  | -0.9       | 150,590   | <b>146,933</b>   | 3.6    | <b>3.3</b>  | -2.4       | 157,998   | <b>159,977</b>   | 4.3    | <b>4.1</b>  | 1.3        |
| 8. 経費                  | 209,198   | <b>216,667</b>   | 6.6    | <b>6.4</b>   | 3.6        | 225,812   | <b>233,388</b>   | 6.5    | <b>6.4</b>  | 3.4        | 292,171   | <b>307,345</b>   | 7.0    | <b>6.9</b>  | 5.2        | 238,868   | <b>247,026</b>   | 6.5    | <b>6.4</b>  | 3.4        |
| 9. その他の医業費用            | 41,582    | <b>33,023</b>    | 1.3    | <b>1.0</b>   | -20.6      | 48,574    | <b>50,323</b>    | 1.4    | <b>1.4</b>  | 3.6        | 50,765    | <b>53,347</b>    | 1.2    | <b>1.2</b>  | 5.1        | 37,372    | <b>38,554</b>    | 1.0    | <b>1.0</b>  | 3.2        |
| IV 損益差額(I+II-III)      | -279,249  | <b>-182,740</b>  | -8.8   | <b>-5.4</b>  | —          | -31,210   | <b>52,636</b>    | -0.9   | <b>1.4</b>  | —          | -43,504   | <b>58,727</b>    | -1.0   | <b>1.3</b>  | —          | -13,593   | <b>91,736</b>    | -0.4   | <b>2.4</b>  | —          |
| V その他の医業・介護関連収益        | 172,692   | <b>113,680</b>   | 5.4    | <b>3.4</b>   | -34.2      | 166,709   | <b>153,954</b>   | 4.8    | <b>4.2</b>  | -7.7       | 335,942   | <b>339,694</b>   | 8.0    | <b>7.6</b>  | 1.1        | 184,648   | <b>173,437</b>   | 5.0    | <b>4.5</b>  | -6.1       |
| VI その他の医業・介護関連費用       | 99,167    | <b>85,070</b>    | 3.1    | <b>2.5</b>   | -14.2      | 108,306   | <b>106,666</b>   | 3.1    | <b>2.9</b>  | -1.5       | 133,823   | <b>138,106</b>   | 3.2    | <b>3.1</b>  | 3.2        | 117,536   | <b>120,766</b>   | 3.2    | <b>3.1</b>  | 2.7        |
| VII 総損益差額(IV+V-VI)     | -205,724  | <b>-154,130</b>  | -6.5   | <b>-4.6</b>  | —          | 27,193    | <b>99,924</b>    | 0.8    | <b>2.7</b>  | —          | 158,615   | <b>260,315</b>   | 3.8    | <b>5.9</b>  | —          | 53,518    | <b>144,407</b>   | 1.5    | <b>3.7</b>  | —          |
| VIII 税金                | —         | —                | —      | —            | —          | —         | —                | —      | —           | —          | —         | —                | —      | —           | —          | —         | —                | —      | —           | —          |
| IX 税引後の総損益差額(VII-VIII) | —         | —                | —      | —            | —          | —         | —                | —      | —           | —          | —         | —                | —      | —           | —          | —         | —                | —      | —           | —          |
| 施設数                    | 44        | <b>44</b>        | —      | —            | —          | 132       | <b>132</b>       | —      | —           | —          | 23        | <b>23</b>        | —      | —           | —          | 120       | <b>120</b>       | —      | —           | —          |
| 平均病床数                  | 175       | <b>175</b>       | —      | —            | —          | 198       | <b>198</b>       | —      | —           | —          | 237       | <b>237</b>       | —      | —           | —          | 211       | <b>211</b>       | —      | —           | —          |

一般病院(全体) (集計1) 介護保険 (1施設当たり損益)

|                          | その他       |           |        |       |       |
|--------------------------|-----------|-----------|--------|-------|-------|
|                          | 金額        |           | 構成比率   |       | 金額の   |
|                          | 前々年(度)    | 前年(度)     | 前々年(度) | 前年(度) | 伸び率   |
|                          | 千円        | 千円        | %      | %     | %     |
| I 医業収益                   | 2,869,601 | 3,022,524 | 99.8   | 99.9  | 5.3   |
| 1. 入院診療収益                | 1,945,533 | 2,076,823 | 67.7   | 68.6  | 6.7   |
| 2. 特別の療養環境収益             | 35,262    | 36,232    | 1.2    | 1.2   | 2.8   |
| 3. 外来診療収益                | 792,498   | 811,055   | 27.6   | 26.8  | 2.3   |
| 4. その他の医業収益              | 96,308    | 98,415    | 3.4    | 3.3   | 2.2   |
| II 介護収益                  | 4,577     | 3,658     | 0.2    | 0.1   | -20.1 |
| III 医業・介護費用              | 2,961,167 | 3,052,636 | 103.0  | 100.9 | 3.1   |
| 1. 給与費                   | 1,584,941 | 1,652,305 | 55.1   | 54.6  | 4.3   |
| 2. 医薬品費                  | 405,195   | 407,840   | 14.1   | 13.5  | 0.7   |
| 3. 給食用材料費                | 25,671    | 25,614    | 0.9    | 0.8   | -0.2  |
| 4. 診療材料費・医療消耗器具備品費       | 260,018   | 262,119   | 9.0    | 8.7   | 0.8   |
| 5. 委託費                   | 183,028   | 187,572   | 6.4    | 6.2   | 2.5   |
| 6. 減価償却費                 | 177,145   | 178,493   | 6.2    | 5.9   | 0.8   |
| (再掲)建物減価償却費              | 71,531    | 71,359    | 2.5    | 2.4   | -0.2  |
| (再掲)医療機器減価償却費            | 64,016    | 65,046    | 2.2    | 2.1   | 1.6   |
| 7. 設備関係費                 | 115,479   | 116,584   | 4.0    | 3.9   | 1.0   |
| 8. 経費                    | 175,867   | 186,029   | 6.1    | 6.1   | 5.8   |
| 9. その他の医業費用              | 33,822    | 36,081    | 1.2    | 1.2   | 6.7   |
| IV 損益差額(I + II - III)    | -86,990   | -26,454   | -3.0   | -0.9  | —     |
| V その他の医業・介護関連収益          | 194,281   | 214,028   | 6.8    | 7.1   | 10.2  |
| VI その他の医業・介護関連費用         | 99,182    | 116,290   | 3.5    | 3.8   | 17.2  |
| VII 総損益差額(IV + V - VI)   | 8,109     | 71,284    | 0.3    | 2.4   | —     |
| VIII 税金                  | —         | —         | —      | —     | —     |
| IX 税引後の総損益差額(VII - VIII) | —         | —         | —      | —     | —     |
| 施設数                      | 541       | 541       | —      | —     | —     |
| 平均病床数                    | 193       | 193       | —      | —     | —     |

## 一般病院（参考）国公立を除く（集計１）介護保険

（１施設当たり損益）

|                    | 特別区       |                  |        |              |            | 特甲地       |                  |        |             |            | 甲地        |                  |        |             |            | 乙地        |                  |        |             |            |
|--------------------|-----------|------------------|--------|--------------|------------|-----------|------------------|--------|-------------|------------|-----------|------------------|--------|-------------|------------|-----------|------------------|--------|-------------|------------|
|                    | 金額        |                  | 構成比率   |              | 金額の<br>伸び率 | 金額        |                  | 構成比率   |             | 金額の<br>伸び率 | 金額        |                  | 構成比率   |             | 金額の<br>伸び率 | 金額        |                  | 構成比率   |             | 金額の<br>伸び率 |
|                    | 前々年(度)    | 前年(度)            | 前々年(度) | 前年(度)        |            | 前々年(度)    | 前年(度)            | 前々年(度) | 前年(度)       |            | 前々年(度)    | 前年(度)            | 前々年(度) | 前年(度)       |            | 前々年(度)    | 前年(度)            | 前々年(度) | 前年(度)       |            |
|                    | 千円        | 千円               | %      | %            | %          | 千円        | 千円               | %      | %           | %          | 千円        | 千円               | %      | %           | %          | 千円        | 千円               | %      | %           | %          |
| I 医業収益             | 2,871,086 | <b>3,071,984</b> | 100.0  | <b>100.0</b> | 7.0        | 2,880,414 | <b>3,026,497</b> | 99.8   | <b>99.8</b> | 5.1        | 3,428,671 | <b>3,585,517</b> | 99.8   | <b>99.8</b> | 4.6        | 2,919,863 | <b>3,052,930</b> | 99.8   | <b>99.9</b> | 4.6        |
| 1. 入院診療収益          | 1,723,760 | <b>1,879,506</b> | 60.0   | <b>61.2</b>  | 9.0        | 1,945,351 | <b>2,066,794</b> | 67.4   | <b>68.2</b> | 6.2        | 2,448,285 | <b>2,603,813</b> | 71.2   | <b>72.5</b> | 6.4        | 1,931,675 | <b>2,052,144</b> | 66.1   | <b>67.1</b> | 6.2        |
| 2. 特別の療養環境収益       | 107,139   | <b>112,488</b>   | 3.7    | <b>3.7</b>   | 5.0        | 64,459    | <b>63,737</b>    | 2.2    | <b>2.1</b>  | -1.1       | 36,743    | <b>38,647</b>    | 1.1    | <b>1.1</b>  | 5.2        | 37,691    | <b>37,986</b>    | 1.3    | <b>1.2</b>  | 0.8        |
| 3. 外来診療収益          | 882,023   | <b>915,429</b>   | 30.7   | <b>29.8</b>  | 3.8        | 783,668   | <b>803,788</b>   | 27.1   | <b>26.5</b> | 2.6        | 851,883   | <b>858,688</b>   | 24.8   | <b>23.9</b> | 0.8        | 839,718   | <b>851,907</b>   | 28.7   | <b>27.9</b> | 1.5        |
| 4. その他の医業収益        | 158,164   | <b>164,561</b>   | 5.5    | <b>5.4</b>   | 4.0        | 86,936    | <b>92,178</b>    | 3.0    | <b>3.0</b>  | 6.0        | 91,760    | <b>84,370</b>    | 2.7    | <b>2.3</b>  | -8.1       | 110,779   | <b>110,893</b>   | 3.8    | <b>3.6</b>  | 0.1        |
| II 介護収益            | 973       | <b>834</b>       | 0.0    | <b>0.0</b>   | -14.3      | 6,409     | <b>4,639</b>     | 0.2    | <b>0.2</b>  | -27.6      | 8,263     | <b>7,261</b>     | 0.2    | <b>0.2</b>  | -12.1      | 4,418     | <b>3,713</b>     | 0.2    | <b>0.1</b>  | -16.0      |
| III 医業・介護費用        | 2,969,685 | <b>3,081,333</b> | 103.4  | <b>100.3</b> | 3.8        | 2,839,125 | <b>2,919,869</b> | 98.3   | <b>96.3</b> | 2.8        | 3,272,806 | <b>3,355,682</b> | 95.2   | <b>93.4</b> | 2.5        | 2,862,409 | <b>2,937,521</b> | 97.9   | <b>96.1</b> | 2.6        |
| 1. 給与費             | 1,534,599 | <b>1,588,998</b> | 53.4   | <b>51.7</b>  | 3.5        | 1,515,188 | <b>1,577,511</b> | 52.5   | <b>52.0</b> | 4.1        | 1,815,756 | <b>1,875,124</b> | 52.8   | <b>52.2</b> | 3.3        | 1,448,883 | <b>1,504,367</b> | 49.5   | <b>49.2</b> | 3.8        |
| 2. 医薬品費            | 380,621   | <b>401,759</b>   | 13.3   | <b>13.1</b>  | 5.6        | 351,933   | <b>353,863</b>   | 12.2   | <b>11.7</b> | 0.5        | 383,002   | <b>394,653</b>   | 11.1   | <b>11.0</b> | 3.0        | 442,617   | <b>446,462</b>   | 15.1   | <b>14.6</b> | 0.9        |
| 3. 給食用材料費          | 22,324    | <b>22,772</b>    | 0.8    | <b>0.7</b>   | 2.0        | 24,339    | <b>24,864</b>    | 0.8    | <b>0.8</b>  | 2.2        | 21,149    | <b>20,863</b>    | 0.6    | <b>0.6</b>  | -1.4       | 24,113    | <b>25,435</b>    | 0.8    | <b>0.8</b>  | 5.5        |
| 4. 診療材料費・医療消耗器具備品費 | 238,225   | <b>254,772</b>   | 8.3    | <b>8.3</b>   | 6.9        | 254,985   | <b>261,708</b>   | 8.8    | <b>8.6</b>  | 2.6        | 312,477   | <b>315,341</b>   | 9.1    | <b>8.8</b>  | 0.9        | 270,221   | <b>273,205</b>   | 9.2    | <b>8.9</b>  | 1.1        |
| 5. 委託費             | 239,113   | <b>246,367</b>   | 8.3    | <b>8.0</b>   | 3.0        | 195,193   | <b>193,963</b>   | 6.8    | <b>6.4</b>  | -0.6       | 189,202   | <b>189,025</b>   | 5.5    | <b>5.3</b>  | -0.1       | 173,993   | <b>177,378</b>   | 5.9    | <b>5.8</b>  | 1.9        |
| 6. 減価償却費           | 141,803   | <b>158,330</b>   | 4.9    | <b>5.2</b>   | 11.7       | 121,822   | <b>129,892</b>   | 4.2    | <b>4.3</b>  | 6.6        | 143,177   | <b>154,435</b>   | 4.2    | <b>4.3</b>  | 7.9        | 135,720   | <b>138,467</b>   | 4.6    | <b>4.5</b>  | 2.0        |
| (再掲)建物減価償却費        | 33,691    | <b>34,201</b>    | 1.2    | <b>1.1</b>   | 1.5        | 40,111    | <b>41,511</b>    | 1.4    | <b>1.4</b>  | 3.5        | 68,872    | <b>64,620</b>    | 2.0    | <b>1.8</b>  | -6.2       | 48,407    | <b>47,010</b>    | 1.7    | <b>1.5</b>  | -2.9       |
| (再掲)医療機器減価償却費      | 53,970    | <b>68,213</b>    | 1.9    | <b>2.2</b>   | 26.4       | 35,802    | <b>40,213</b>    | 1.2    | <b>1.3</b>  | 12.3       | 41,158    | <b>56,762</b>    | 1.2    | <b>1.6</b>  | 37.9       | 44,245    | <b>45,631</b>    | 1.5    | <b>1.5</b>  | 3.1        |
| 7. 設備関係費           | 169,396   | <b>164,962</b>   | 5.9    | <b>5.4</b>   | -2.6       | 146,643   | <b>141,824</b>   | 5.1    | <b>4.7</b>  | -3.3       | 161,430   | <b>150,892</b>   | 4.7    | <b>4.2</b>  | -6.5       | 133,453   | <b>132,703</b>   | 4.6    | <b>4.3</b>  | -0.6       |
| 8. 経費              | 208,648   | <b>217,449</b>   | 7.3    | <b>7.1</b>   | 4.2        | 191,397   | <b>198,864</b>   | 6.6    | <b>6.6</b>  | 3.9        | 207,306   | <b>213,907</b>   | 6.0    | <b>6.0</b>  | 3.2        | 197,565   | <b>202,243</b>   | 6.8    | <b>6.6</b>  | 2.4        |
| 9. その他の医業費用        | 34,957    | <b>25,924</b>    | 1.2    | <b>0.8</b>   | -25.8      | 37,625    | <b>37,381</b>    | 1.3    | <b>1.2</b>  | -0.6       | 39,307    | <b>41,442</b>    | 1.1    | <b>1.2</b>  | 5.4        | 35,844    | <b>37,260</b>    | 1.2    | <b>1.2</b>  | 4.0        |
| IV 損益差額（Ⅰ＋Ⅱ－Ⅲ）     | -97,625   | <b>-8,514</b>    | -3.4   | <b>-0.3</b>  | —          | 47,698    | <b>111,267</b>   | 1.7    | <b>3.7</b>  | —          | 164,129   | <b>237,096</b>   | 4.8    | <b>6.6</b>  | —          | 61,873    | <b>119,122</b>   | 2.1    | <b>3.9</b>  | —          |
| V その他の医業・介護関連収益    | 171,848   | <b>109,919</b>   | 6.0    | <b>3.6</b>   | -36.0      | 87,005    | <b>74,938</b>    | 3.0    | <b>2.5</b>  | -13.9      | 67,402    | <b>66,412</b>    | 2.0    | <b>1.8</b>  | -1.5       | 75,843    | <b>70,843</b>    | 2.6    | <b>2.3</b>  | -6.6       |
| VI その他の医業・介護関連費用   | 66,789    | <b>53,788</b>    | 2.3    | <b>1.8</b>   | -19.5      | 84,185    | <b>83,556</b>    | 2.9    | <b>2.8</b>  | -0.7       | 51,812    | <b>50,023</b>    | 1.5    | <b>1.4</b>  | -3.5       | 64,645    | <b>74,347</b>    | 2.2    | <b>2.4</b>  | 15.0       |
| VII 総損益差額（Ⅳ＋Ⅴ－Ⅵ）   | 7,434     | <b>47,616</b>    | 0.3    | <b>1.5</b>   | —          | 50,519    | <b>102,649</b>   | 1.7    | <b>3.4</b>  | —          | 179,719   | <b>253,486</b>   | 5.2    | <b>7.1</b>  | —          | 73,070    | <b>115,618</b>   | 2.5    | <b>3.8</b>  | —          |
| VIII 税金            | —         | —                | —      | —            | —          | —         | —                | —      | —           | —          | —         | —                | —      | —           | —          | —         | —                | —      | —           | —          |
| IX 税引後の総損益差額（Ⅶ－Ⅷ）  | —         | —                | —      | —            | —          | —         | —                | —      | —           | —          | —         | —                | —      | —           | —          | —         | —                | —      | —           | —          |
| 施設数                | 42        | <b>42</b>        | —      | —            | —          | 117       | <b>117</b>       | —      | —           | —          | 18        | <b>18</b>        | —      | —           | —          | 100       | <b>100</b>       | —      | —           | —          |
| 平均病床数              | 158       | <b>158</b>       | —      | —            | —          | 172       | <b>172</b>       | —      | —           | —          | 211       | <b>211</b>       | —      | —           | —          | 175       | <b>175</b>       | —      | —           | —          |

一般病院（参考）国公立を除く（集計１）介護保険（１施設当たり損益）

|                     | その他       |                  |        |             |       |
|---------------------|-----------|------------------|--------|-------------|-------|
|                     | 金額        |                  | 構成比率   |             | 金額の   |
|                     | 前々年(度)    | 前年(度)            | 前々年(度) | 前年(度)       | 伸び率   |
|                     | 千円        | 千円               | %      | %           | %     |
| I 医業収益              | 2,449,255 | <b>2,567,846</b> | 99.8   | <b>99.8</b> | 4.8   |
| 1. 入院診療収益           | 1,622,484 | <b>1,724,903</b> | 66.1   | <b>67.1</b> | 6.3   |
| 2. 特別の療養環境収益        | 37,821    | <b>38,722</b>    | 1.5    | <b>1.5</b>  | 2.4   |
| 3. 外来診療収益           | 700,830   | <b>715,018</b>   | 28.6   | <b>27.8</b> | 2.0   |
| 4. その他の医業収益         | 88,120    | <b>89,203</b>    | 3.6    | <b>3.5</b>  | 1.2   |
| II 介護収益             | 5,201     | <b>4,412</b>     | 0.2    | <b>0.2</b>  | -15.2 |
| III 医業・介護費用         | 2,413,430 | <b>2,484,032</b> | 98.3   | <b>96.6</b> | 2.9   |
| 1. 給与費              | 1,302,274 | <b>1,353,842</b> | 53.1   | <b>52.6</b> | 4.0   |
| 2. 医薬品費             | 339,202   | <b>340,169</b>   | 13.8   | <b>13.2</b> | 0.3   |
| 3. 給食用材料費           | 23,693    | <b>24,167</b>    | 1.0    | <b>0.9</b>  | 2.0   |
| 4. 診療材料費・医療消耗器具備品費  | 205,037   | <b>205,360</b>   | 8.4    | <b>8.0</b>  | 0.2   |
| 5. 委託費              | 132,882   | <b>135,622</b>   | 5.4    | <b>5.3</b>  | 2.1   |
| 6. 減価償却費            | 128,024   | <b>130,559</b>   | 5.2    | <b>5.1</b>  | 2.0   |
| (再掲)建物減価償却費         | 42,838    | <b>42,994</b>    | 1.7    | <b>1.7</b>  | 0.4   |
| (再掲)医療機器減価償却費       | 43,154    | <b>44,528</b>    | 1.8    | <b>1.7</b>  | 3.2   |
| 7. 設備関係費            | 100,549   | <b>103,521</b>   | 4.1    | <b>4.0</b>  | 3.0   |
| 8. 経費               | 155,949   | <b>163,044</b>   | 6.4    | <b>6.3</b>  | 4.5   |
| 9. その他の医業費用         | 25,821    | <b>27,748</b>    | 1.1    | <b>1.1</b>  | 7.5   |
| IV 損益差額(Ⅰ＋Ⅱ－Ⅲ)      | 41,025    | <b>88,226</b>    | 1.7    | <b>3.4</b>  | —     |
| V その他の医業・介護関連収益     | 70,738    | <b>75,027</b>    | 2.9    | <b>2.9</b>  | 6.1   |
| VI その他の医業・介護関連費用    | 63,016    | <b>69,877</b>    | 2.6    | <b>2.7</b>  | 10.9  |
| VII 総損益差額(Ⅳ＋Ⅴ－Ⅵ)    | 48,747    | <b>93,375</b>    | 2.0    | <b>3.6</b>  | —     |
| VIII 税金             | —         | —                | —      | —           | —     |
| IX 税引後の総損益差額(VII－Ⅷ) | —         | —                | —      | —           | —     |
| 施設数                 | 369       | <b>369</b>       | —      | —           | —     |
| 平均病床数               | 170       | <b>170</b>       | —      | —           | —     |

一般診療所(全体) (集計2) 国家公務員地域手当

(1施設当たり損益)

|                   | 1級      |                |        |             |            | 2級     |               |        |             |            | 3級      |                |        |             |            | 4級      |                |        |             |            |
|-------------------|---------|----------------|--------|-------------|------------|--------|---------------|--------|-------------|------------|---------|----------------|--------|-------------|------------|---------|----------------|--------|-------------|------------|
|                   | 金額      |                | 構成比率   |             | 金額の<br>伸び率 | 金額     |               | 構成比率   |             | 金額の<br>伸び率 | 金額      |                | 構成比率   |             | 金額の<br>伸び率 | 金額      |                | 構成比率   |             | 金額の<br>伸び率 |
|                   | 前々年(度)  | 前年(度)          | 前々年(度) | 前年(度)       |            | 前々年(度) | 前年(度)         | 前々年(度) | 前年(度)       |            | 前々年(度)  | 前年(度)          | 前々年(度) | 前年(度)       |            | 前々年(度)  | 前年(度)          | 前々年(度) | 前年(度)       |            |
|                   | 千円      | 千円             | %      | %           | %          | 千円     | 千円            | %      | %           | %          | 千円      | 千円             | %      | %           | %          | 千円      | 千円             | %      | %           | %          |
| I 医業収益            | 122,461 | <b>124,429</b> | 97.7   | <b>97.8</b> | 1.6        | 94,822 | <b>92,386</b> | 98.9   | <b>98.7</b> | -2.6       | 140,183 | <b>142,650</b> | 99.5   | <b>99.5</b> | 1.8        | 123,797 | <b>125,610</b> | 98.4   | <b>98.2</b> | 1.5        |
| 1. 保険診療収益         | 106,845 | <b>107,292</b> | 85.2   | <b>84.3</b> | 0.4        | 83,569 | <b>80,391</b> | 87.2   | <b>85.9</b> | -3.8       | 126,153 | <b>126,889</b> | 89.5   | <b>88.5</b> | 0.6        | 111,257 | <b>113,185</b> | 88.4   | <b>88.5</b> | 1.7        |
| (再掲)入院診療収益        | 308     | <b>349</b>     | 0.2    | <b>0.3</b>  | 13.3       | 0      | <b>0</b>      | 0.0    | <b>0.0</b>  | —          | 1,464   | <b>1,313</b>   | 1.0    | <b>0.9</b>  | -10.3      | 2,196   | <b>2,391</b>   | 1.7    | <b>1.9</b>  | 8.9        |
| (再掲)外来診療収益        | 106,538 | <b>106,943</b> | 85.0   | <b>84.0</b> | 0.4        | 83,569 | <b>80,391</b> | 87.2   | <b>85.9</b> | -3.8       | 124,689 | <b>125,576</b> | 88.5   | <b>87.6</b> | 0.7        | 109,061 | <b>110,794</b> | 86.7   | <b>86.6</b> | 1.6        |
| 2. 公害等診療収益        | 1,116   | <b>1,157</b>   | 0.9    | <b>0.9</b>  | 3.7        | 2,765  | <b>2,704</b>  | 2.9    | <b>2.9</b>  | -2.2       | 854     | <b>883</b>     | 0.6    | <b>0.6</b>  | 3.4        | 1,223   | <b>1,086</b>   | 1.0    | <b>0.8</b>  | -11.2      |
| 3. その他の診療収益       | 11,069  | <b>12,197</b>  | 8.8    | <b>9.6</b>  | 10.2       | 6,241  | <b>6,957</b>  | 6.5    | <b>7.4</b>  | 11.5       | 7,493   | <b>8,620</b>   | 5.3    | <b>6.0</b>  | 15.0       | 7,173   | <b>7,602</b>   | 5.7    | <b>5.9</b>  | 6.0        |
| 4. その他の医業収益       | 3,430   | <b>3,784</b>   | 2.7    | <b>3.0</b>  | 10.3       | 2,246  | <b>2,334</b>  | 2.3    | <b>2.5</b>  | 3.9        | 5,683   | <b>6,258</b>   | 4.0    | <b>4.4</b>  | 10.1       | 4,144   | <b>3,737</b>   | 3.3    | <b>2.9</b>  | -9.8       |
| II 介護収益           | 2,915   | <b>2,830</b>   | 2.3    | <b>2.2</b>  | -2.9       | 1,045  | <b>1,220</b>  | 1.1    | <b>1.3</b>  | 16.7       | 717     | <b>707</b>     | 0.5    | <b>0.5</b>  | -1.4       | 2,066   | <b>2,317</b>   | 1.6    | <b>1.8</b>  | 12.1       |
| 1. 施設サービス収益       | 2,177   | <b>2,158</b>   | 1.7    | <b>1.7</b>  | -0.9       | 0      | <b>0</b>      | 0.0    | <b>0.0</b>  | —          | 0       | <b>0</b>       | 0.0    | <b>0.0</b>  | —          | 198     | <b>210</b>     | 0.2    | <b>0.2</b>  | 6.1        |
| 2. 居宅サービス収益       | 638     | <b>584</b>     | 0.5    | <b>0.5</b>  | -8.5       | 1,044  | <b>1,208</b>  | 1.1    | <b>1.3</b>  | 15.7       | 223     | <b>216</b>     | 0.2    | <b>0.2</b>  | -3.1       | 1,704   | <b>1,855</b>   | 1.4    | <b>1.5</b>  | 8.9        |
| (再掲)短期入所療養介護分     | 67      | <b>62</b>      | 0.1    | <b>0.0</b>  | -7.5       | 0      | <b>0</b>      | 0.0    | <b>0.0</b>  | —          | 0       | <b>0</b>       | 0.0    | <b>0.0</b>  | —          | 0       | <b>29</b>      | 0.0    | <b>0.0</b>  | —          |
| 3. その他の介護収益       | 99      | <b>89</b>      | 0.1    | <b>0.1</b>  | -10.1      | 0      | <b>12</b>     | 0.0    | <b>0.0</b>  | —          | 494     | <b>491</b>     | 0.4    | <b>0.3</b>  | -0.6       | 164     | <b>252</b>     | 0.1    | <b>0.2</b>  | 53.7       |
| III 医業・介護費用       | 108,881 | <b>110,410</b> | 86.8   | <b>86.8</b> | 1.4        | 88,872 | <b>86,475</b> | 92.7   | <b>92.4</b> | -2.7       | 116,312 | <b>118,931</b> | 82.5   | <b>83.0</b> | 2.3        | 109,676 | <b>109,447</b> | 87.1   | <b>85.6</b> | -0.2       |
| 1. 給与費            | 56,650  | <b>57,556</b>  | 45.2   | <b>45.2</b> | 1.6        | 41,472 | <b>41,479</b> | 43.3   | <b>44.3</b> | 0.0        | 57,750  | <b>60,321</b>  | 41.0   | <b>42.1</b> | 4.5        | 51,344  | <b>51,206</b>  | 40.8   | <b>40.0</b> | -0.3       |
| 2. 医薬品費           | 13,183  | <b>13,954</b>  | 10.5   | <b>11.0</b> | 5.8        | 19,191 | <b>17,663</b> | 20.0   | <b>18.9</b> | -8.0       | 16,994  | <b>17,097</b>  | 12.1   | <b>11.9</b> | 0.6        | 17,845  | <b>18,153</b>  | 14.2   | <b>14.2</b> | 1.7        |
| 3. 材料費            | 4,104   | <b>3,964</b>   | 3.3    | <b>3.1</b>  | -3.4       | 1,663  | <b>1,427</b>  | 1.7    | <b>1.5</b>  | -14.2      | 5,943   | <b>5,946</b>   | 4.2    | <b>4.1</b>  | 0.1        | 5,340   | <b>5,532</b>   | 4.2    | <b>4.3</b>  | 3.6        |
| 4. 委託費            | 4,513   | <b>4,382</b>   | 3.6    | <b>3.4</b>  | -2.9       | 2,908  | <b>2,883</b>  | 3.0    | <b>3.1</b>  | -0.9       | 4,125   | <b>3,973</b>   | 2.9    | <b>2.8</b>  | -3.7       | 4,532   | <b>4,651</b>   | 3.6    | <b>3.6</b>  | 2.6        |
| 5. 減価償却費          | 3,290   | <b>3,138</b>   | 2.6    | <b>2.5</b>  | -4.6       | 2,973  | <b>2,965</b>  | 3.1    | <b>3.2</b>  | -0.3       | 4,480   | <b>4,256</b>   | 3.2    | <b>3.0</b>  | -5.0       | 5,227   | <b>4,965</b>   | 4.2    | <b>3.9</b>  | -5.0       |
| (再掲)建物減価償却費       | 983     | <b>892</b>     | 0.8    | <b>0.7</b>  | -9.3       | 716    | <b>629</b>    | 0.7    | <b>0.7</b>  | -12.2      | 771     | <b>760</b>     | 0.5    | <b>0.5</b>  | -1.4       | 1,151   | <b>1,110</b>   | 0.9    | <b>0.9</b>  | -3.6       |
| (再掲)医療機器減価償却費     | 905     | <b>874</b>     | 0.7    | <b>0.7</b>  | -3.4       | 1,234  | <b>1,195</b>  | 1.3    | <b>1.3</b>  | -3.2       | 1,920   | <b>1,757</b>   | 1.4    | <b>1.2</b>  | -8.5       | 2,033   | <b>1,850</b>   | 1.6    | <b>1.4</b>  | -9.0       |
| 6. その他の医業費用       | 27,141  | <b>27,415</b>  | 21.6   | <b>21.5</b> | 1.0        | 20,665 | <b>20,058</b> | 21.6   | <b>21.4</b> | -2.9       | 27,019  | <b>27,337</b>  | 19.2   | <b>19.1</b> | 1.2        | 25,389  | <b>24,940</b>  | 20.2   | <b>19.5</b> | -1.8       |
| IV 損益差額(Ⅰ＋Ⅱ－Ⅲ)    | 16,495  | <b>16,850</b>  | 13.2   | <b>13.2</b> | —          | 6,994  | <b>7,131</b>  | 7.3    | <b>7.6</b>  | —          | 24,588  | <b>24,427</b>  | 17.5   | <b>17.0</b> | —          | 16,187  | <b>18,480</b>  | 12.9   | <b>14.4</b> | —          |
| V 税金              | —       | —              | —      | —           | —          | —      | —             | —      | —           | —          | —       | —              | —      | —           | —          | —       | —              | —      | —           | —          |
| VI 税引後の総損益差額(Ⅳ－Ⅴ) | —       | —              | —      | —           | —          | —      | —             | —      | —           | —          | —       | —              | —      | —           | —          | —       | —              | —      | —           | —          |
| 施設数               | 108     | <b>108</b>     | —      | —           | —          | 47     | <b>47</b>     | —      | —           | —          | 132     | <b>132</b>     | —      | —           | —          | 157     | <b>157</b>     | —      | —           | —          |

一般診療所(全体) (集計2) 国家公務員地域手当

(1施設当たり損益)

|                   | 5級      |                |        |             |            | 6級      |                |        |             |            | その他     |                |        |             |            |
|-------------------|---------|----------------|--------|-------------|------------|---------|----------------|--------|-------------|------------|---------|----------------|--------|-------------|------------|
|                   | 金額      |                | 構成比率   |             | 金額の<br>伸び率 | 金額      |                | 構成比率   |             | 金額の<br>伸び率 | 金額      |                | 構成比率   |             | 金額の<br>伸び率 |
|                   | 前々年(度)  | 前年(度)          | 前々年(度) | 前年(度)       |            | 前々年(度)  | 前年(度)          | 前々年(度) | 前年(度)       |            | 前々年(度)  | 前年(度)          | 前々年(度) | 前年(度)       |            |
|                   | 千円      | 千円             | %      | %           | %          | 千円      | 千円             | %      | %           | %          | 千円      | 千円             | %      | %           | %          |
| I 医業収益            | 155,467 | <b>158,943</b> | 95.9   | <b>96.0</b> | 2.2        | 126,494 | <b>127,118</b> | 98.5   | <b>98.4</b> | 0.5        | 124,778 | <b>126,607</b> | 98.2   | <b>98.2</b> | 1.5        |
| 1. 保険診療収益         | 139,697 | <b>141,312</b> | 86.2   | <b>85.3</b> | 1.2        | 109,801 | <b>108,799</b> | 85.5   | <b>84.2</b> | -0.9       | 110,957 | <b>111,652</b> | 87.3   | <b>86.6</b> | 0.6        |
| (再掲)入院診療収益        | 3,368   | <b>4,010</b>   | 2.1    | <b>2.4</b>  | 19.1       | 5,716   | <b>5,707</b>   | 4.5    | <b>4.4</b>  | -0.2       | 7,275   | <b>7,549</b>   | 5.7    | <b>5.9</b>  | 3.8        |
| (再掲)外来診療収益        | 136,330 | <b>137,302</b> | 84.1   | <b>82.9</b> | 0.7        | 104,085 | <b>103,091</b> | 81.1   | <b>79.8</b> | -1.0       | 103,682 | <b>104,103</b> | 81.6   | <b>80.7</b> | 0.4        |
| 2. 公害等診療収益        | 1,565   | <b>1,528</b>   | 1.0    | <b>0.9</b>  | -2.4       | 1,986   | <b>2,075</b>   | 1.5    | <b>1.6</b>  | 4.5        | 1,792   | <b>1,836</b>   | 1.4    | <b>1.4</b>  | 2.5        |
| 3. その他の診療収益       | 9,757   | <b>10,756</b>  | 6.0    | <b>6.5</b>  | 10.2       | 9,226   | <b>9,825</b>   | 7.2    | <b>7.6</b>  | 6.5        | 7,714   | <b>8,428</b>   | 6.1    | <b>6.5</b>  | 9.3        |
| 4. その他の医業収益       | 4,448   | <b>5,348</b>   | 2.7    | <b>3.2</b>  | 20.2       | 5,481   | <b>6,420</b>   | 4.3    | <b>5.0</b>  | 17.1       | 4,315   | <b>4,692</b>   | 3.4    | <b>3.6</b>  | 8.7        |
| II 介護収益           | 6,667   | <b>6,658</b>   | 4.1    | <b>4.0</b>  | -0.1       | 1,873   | <b>2,053</b>   | 1.5    | <b>1.6</b>  | 9.6        | 2,306   | <b>2,362</b>   | 1.8    | <b>1.8</b>  | 2.4        |
| 1. 施設サービス収益       | 0       | <b>0</b>       | 0.0    | <b>0.0</b>  | —          | 145     | <b>131</b>     | 0.1    | <b>0.1</b>  | -9.7       | 842     | <b>883</b>     | 0.7    | <b>0.7</b>  | 4.9        |
| 2. 居宅サービス収益       | 6,478   | <b>6,482</b>   | 4.0    | <b>3.9</b>  | 0.1        | 1,685   | <b>1,874</b>   | 1.3    | <b>1.5</b>  | 11.2       | 1,298   | <b>1,320</b>   | 1.0    | <b>1.0</b>  | 1.7        |
| (再掲)短期入所療養介護分     | 0       | <b>0</b>       | 0.0    | <b>0.0</b>  | —          | 2       | <b>1</b>       | 0.0    | <b>0.0</b>  | -50.0      | 8       | <b>9</b>       | 0.0    | <b>0.0</b>  | 12.5       |
| 3. その他の介護収益       | 189     | <b>176</b>     | 0.1    | <b>0.1</b>  | -6.9       | 43      | <b>48</b>      | 0.0    | <b>0.0</b>  | 11.6       | 166     | <b>159</b>     | 0.1    | <b>0.1</b>  | -4.2       |
| III 医業・介護費用       | 142,819 | <b>144,897</b> | 88.1   | <b>87.5</b> | 1.5        | 113,333 | <b>114,064</b> | 88.3   | <b>88.3</b> | 0.6        | 114,755 | <b>115,509</b> | 90.3   | <b>89.6</b> | 0.7        |
| 1. 給与費            | 75,132  | <b>76,850</b>  | 46.3   | <b>46.4</b> | 2.3        | 53,158  | <b>54,304</b>  | 41.4   | <b>42.0</b> | 2.2        | 56,131  | <b>56,899</b>  | 44.2   | <b>44.1</b> | 1.4        |
| 2. 医薬品費           | 20,626  | <b>21,040</b>  | 12.7   | <b>12.7</b> | 2.0        | 23,428  | <b>23,183</b>  | 18.3   | <b>17.9</b> | -1.0       | 22,901  | <b>22,912</b>  | 18.0   | <b>17.8</b> | 0.0        |
| 3. 材料費            | 9,206   | <b>9,362</b>   | 5.7    | <b>5.7</b>  | 1.7        | 3,467   | <b>3,283</b>   | 2.7    | <b>2.5</b>  | -5.3       | 4,001   | <b>3,975</b>   | 3.1    | <b>3.1</b>  | -0.6       |
| 4. 委託費            | 5,366   | <b>5,447</b>   | 3.3    | <b>3.3</b>  | 1.5        | 4,338   | <b>4,363</b>   | 3.4    | <b>3.4</b>  | 0.6        | 4,516   | <b>4,587</b>   | 3.6    | <b>3.6</b>  | 1.6        |
| 5. 減価償却費          | 4,760   | <b>5,113</b>   | 2.9    | <b>3.1</b>  | 7.4        | 4,609   | <b>4,610</b>   | 3.6    | <b>3.6</b>  | 0.0        | 4,742   | <b>4,788</b>   | 3.7    | <b>3.7</b>  | 1.0        |
| (再掲)建物減価償却費       | 876     | <b>891</b>     | 0.5    | <b>0.5</b>  | 1.7        | 1,139   | <b>1,098</b>   | 0.9    | <b>0.8</b>  | -3.6       | 1,336   | <b>1,298</b>   | 1.1    | <b>1.0</b>  | -2.8       |
| (再掲)医療機器減価償却費     | 1,996   | <b>2,170</b>   | 1.2    | <b>1.3</b>  | 8.7        | 1,723   | <b>1,706</b>   | 1.3    | <b>1.3</b>  | -1.0       | 1,584   | <b>1,666</b>   | 1.2    | <b>1.3</b>  | 5.2        |
| 6. その他の医業費用       | 27,730  | <b>27,086</b>  | 17.1   | <b>16.4</b> | -2.3       | 24,333  | <b>24,321</b>  | 19.0   | <b>18.8</b> | -0.0       | 22,464  | <b>22,348</b>  | 17.7   | <b>17.3</b> | -0.5       |
| IV 損益差額(Ⅰ＋Ⅱ－Ⅲ)    | 19,314  | <b>20,704</b>  | 11.9   | <b>12.5</b> | —          | 15,033  | <b>15,107</b>  | 11.7   | <b>11.7</b> | —          | 12,328  | <b>13,461</b>  | 9.7    | <b>10.4</b> | —          |
| V 税金              | —       | —              | —      | —           | —          | —       | —              | —      | —           | —          | —       | —              | —      | —           | —          |
| VI 税引後の総損益差額(Ⅳ－Ⅴ) | —       | —              | —      | —           | —          | —       | —              | —      | —           | —          | —       | —              | —      | —           | —          |
| 施設数               | 84      | <b>84</b>      | —      | —           | —          | 213     | <b>213</b>     | —      | —           | —          | 611     | <b>611</b>     | —      | —           | —          |



## 一般診療所(全体) (集計2) 生活保護

(1施設当たり損益)

|                   | 1級地の1   |                |        |             |            | 1級地の2   |                |        |             |            | 2級地の1   |                |        |             |            | 2級地の2   |                |        |             |            |
|-------------------|---------|----------------|--------|-------------|------------|---------|----------------|--------|-------------|------------|---------|----------------|--------|-------------|------------|---------|----------------|--------|-------------|------------|
|                   | 金額      |                | 構成比率   |             | 金額の<br>伸び率 | 金額      |                | 構成比率   |             | 金額の<br>伸び率 | 金額      |                | 構成比率   |             | 金額の<br>伸び率 | 金額      |                | 構成比率   |             | 金額の<br>伸び率 |
|                   | 前々年(度)  | 前年(度)          | 前々年(度) | 前年(度)       |            | 前々年(度)  | 前年(度)          | 前々年(度) | 前年(度)       |            | 前々年(度)  | 前年(度)          | 前々年(度) | 前年(度)       |            | 前々年(度)  | 前年(度)          | 前々年(度) | 前年(度)       |            |
|                   | 千円      | 千円             | %      | %           | %          | 千円      | 千円             | %      | %           | %          | 千円      | 千円             | %      | %           | %          | 千円      | 千円             | %      | %           | %          |
| I 医業収益            | 120,967 | <b>122,130</b> | 98.5   | <b>98.4</b> | 1.0        | 122,848 | <b>125,441</b> | 99.5   | <b>99.4</b> | 2.1        | 139,358 | <b>141,927</b> | 97.7   | <b>97.7</b> | 1.8        | 112,568 | <b>115,113</b> | 99.8   | <b>99.7</b> | 2.3        |
| 1. 保険診療収益         | 107,102 | <b>107,106</b> | 87.2   | <b>86.3</b> | 0.0        | 108,952 | <b>110,921</b> | 88.2   | <b>87.9</b> | 1.8        | 121,667 | <b>122,517</b> | 85.3   | <b>84.3</b> | 0.7        | 98,307  | <b>99,452</b>  | 87.1   | <b>86.1</b> | 1.2        |
| (再掲)入院診療収益        | 810     | <b>762</b>     | 0.7    | <b>0.6</b>  | -5.9       | 2,985   | <b>3,338</b>   | 2.4    | <b>2.6</b>  | 11.8       | 7,914   | <b>8,111</b>   | 5.5    | <b>5.6</b>  | 2.5        | 4,882   | <b>5,174</b>   | 4.3    | <b>4.5</b>  | 6.0        |
| (再掲)外来診療収益        | 106,292 | <b>106,344</b> | 86.5   | <b>85.7</b> | 0.0        | 105,966 | <b>107,583</b> | 85.8   | <b>85.2</b> | 1.5        | 113,753 | <b>114,406</b> | 79.8   | <b>78.7</b> | 0.6        | 93,425  | <b>94,278</b>  | 82.8   | <b>81.6</b> | 0.9        |
| 2. 公害等診療収益        | 1,026   | <b>995</b>     | 0.8    | <b>0.8</b>  | -3.0       | 1,667   | <b>1,664</b>   | 1.3    | <b>1.3</b>  | -0.2       | 1,911   | <b>2,118</b>   | 1.3    | <b>1.5</b>  | 10.8       | 2,059   | <b>1,994</b>   | 1.8    | <b>1.7</b>  | -3.2       |
| 3. その他の診療収益       | 8,684   | <b>9,552</b>   | 7.1    | <b>7.7</b>  | 10.0       | 8,124   | <b>8,843</b>   | 6.6    | <b>7.0</b>  | 8.9        | 9,930   | <b>10,641</b>  | 7.0    | <b>7.3</b>  | 7.2        | 7,959   | <b>9,130</b>   | 7.1    | <b>7.9</b>  | 14.7       |
| 4. その他の医業収益       | 4,155   | <b>4,476</b>   | 3.4    | <b>3.6</b>  | 7.7        | 4,106   | <b>4,013</b>   | 3.3    | <b>3.2</b>  | -2.3       | 5,851   | <b>6,651</b>   | 4.1    | <b>4.6</b>  | 13.7       | 4,243   | <b>4,537</b>   | 3.8    | <b>3.9</b>  | 6.9        |
| II 介護収益           | 1,896   | <b>1,952</b>   | 1.5    | <b>1.6</b>  | 3.0        | 666     | <b>819</b>     | 0.5    | <b>0.6</b>  | 23.0       | 3,231   | <b>3,354</b>   | 2.3    | <b>2.3</b>  | 3.8        | 276     | <b>387</b>     | 0.2    | <b>0.3</b>  | 40.2       |
| 1. 施設サービス収益       | 644     | <b>639</b>     | 0.5    | <b>0.5</b>  | -0.8       | 267     | <b>271</b>     | 0.2    | <b>0.2</b>  | 1.5        | 758     | <b>864</b>     | 0.5    | <b>0.6</b>  | 14.0       | 0       | <b>0</b>       | 0.0    | <b>0.0</b>  | —          |
| 2. 居宅サービス収益       | 1,013   | <b>1,075</b>   | 0.8    | <b>0.9</b>  | 6.1        | 308     | <b>386</b>     | 0.2    | <b>0.3</b>  | 25.3       | 2,411   | <b>2,430</b>   | 1.7    | <b>1.7</b>  | 0.8        | 272     | <b>384</b>     | 0.2    | <b>0.3</b>  | 41.2       |
| (再掲)短期入所療養介護分     | 20      | <b>18</b>      | 0.0    | <b>0.0</b>  | -10.0      | 0       | <b>26</b>      | 0.0    | <b>0.0</b>  | —          | 18      | <b>19</b>      | 0.0    | <b>0.0</b>  | 5.6        | 0       | <b>0</b>       | 0.0    | <b>0.0</b>  | —          |
| 3. その他の介護収益       | 239     | <b>238</b>     | 0.2    | <b>0.2</b>  | -0.4       | 91      | <b>162</b>     | 0.1    | <b>0.1</b>  | 78.0       | 61      | <b>59</b>      | 0.0    | <b>0.0</b>  | -3.3       | 3       | <b>4</b>       | 0.0    | <b>0.0</b>  | 33.3       |
| III 医業・介護費用       | 105,641 | <b>106,570</b> | 86.0   | <b>85.9</b> | 0.9        | 108,202 | <b>108,669</b> | 87.6   | <b>86.1</b> | 0.4        | 127,460 | <b>129,672</b> | 89.4   | <b>89.3</b> | 1.7        | 97,947  | <b>98,617</b>  | 86.8   | <b>85.4</b> | 0.7        |
| 1. 給与費            | 52,323  | <b>53,474</b>  | 42.6   | <b>43.1</b> | 2.2        | 52,514  | <b>52,844</b>  | 42.5   | <b>41.9</b> | 0.6        | 62,736  | <b>64,301</b>  | 44.0   | <b>44.3</b> | 2.5        | 46,681  | <b>47,234</b>  | 41.4   | <b>40.9</b> | 1.2        |
| 2. 医薬品費           | 16,129  | <b>16,200</b>  | 13.1   | <b>13.1</b> | 0.4        | 17,370  | <b>17,753</b>  | 14.1   | <b>14.1</b> | 2.2        | 22,009  | <b>22,239</b>  | 15.4   | <b>15.3</b> | 1.0        | 20,951  | <b>21,745</b>  | 18.6   | <b>18.8</b> | 3.8        |
| 3. 材料費            | 4,556   | <b>4,448</b>   | 3.7    | <b>3.6</b>  | -2.4       | 3,827   | <b>4,023</b>   | 3.1    | <b>3.2</b>  | 5.1        | 5,949   | <b>6,010</b>   | 4.2    | <b>4.1</b>  | 1.0        | 2,588   | <b>2,481</b>   | 2.3    | <b>2.1</b>  | -4.1       |
| 4. 委託費            | 4,216   | <b>4,104</b>   | 3.4    | <b>3.3</b>  | -2.7       | 4,696   | <b>4,790</b>   | 3.8    | <b>3.8</b>  | 2.0        | 4,735   | <b>4,881</b>   | 3.3    | <b>3.4</b>  | 3.1        | 4,435   | <b>4,533</b>   | 3.9    | <b>3.9</b>  | 2.2        |
| 5. 減価償却費          | 3,825   | <b>3,657</b>   | 3.1    | <b>2.9</b>  | -4.4       | 4,608   | <b>4,350</b>   | 3.7    | <b>3.4</b>  | -5.6       | 5,276   | <b>5,443</b>   | 3.7    | <b>3.7</b>  | 3.2        | 4,425   | <b>4,342</b>   | 3.9    | <b>3.8</b>  | -1.9       |
| (再掲)建物減価償却費       | 888     | <b>839</b>     | 0.7    | <b>0.7</b>  | -5.5       | 892     | <b>859</b>     | 0.7    | <b>0.7</b>  | -3.7       | 1,323   | <b>1,292</b>   | 0.9    | <b>0.9</b>  | -2.3       | 950     | <b>939</b>     | 0.8    | <b>0.8</b>  | -1.2       |
| (再掲)医療機器減価償却費     | 1,505   | <b>1,391</b>   | 1.2    | <b>1.1</b>  | -7.6       | 1,809   | <b>1,646</b>   | 1.5    | <b>1.3</b>  | -9.0       | 2,003   | <b>2,071</b>   | 1.4    | <b>1.4</b>  | 3.4        | 1,405   | <b>1,501</b>   | 1.2    | <b>1.3</b>  | 6.8        |
| 6. その他の医業費用       | 24,593  | <b>24,686</b>  | 20.0   | <b>19.9</b> | 0.4        | 25,188  | <b>24,909</b>  | 20.4   | <b>19.7</b> | -1.1       | 26,755  | <b>26,797</b>  | 18.8   | <b>18.4</b> | 0.2        | 18,866  | <b>18,282</b>  | 16.7   | <b>15.8</b> | -3.1       |
| IV 損益差額(Ⅰ＋Ⅱ－Ⅲ)    | 17,222  | <b>17,512</b>  | 14.0   | <b>14.1</b> | —          | 15,312  | <b>17,590</b>  | 12.4   | <b>13.9</b> | —          | 15,129  | <b>15,609</b>  | 10.6   | <b>10.7</b> | —          | 14,897  | <b>16,883</b>  | 13.2   | <b>14.6</b> | —          |
| V 税金              | —       | —              | —      | —           | —          | —       | —              | —      | —           | —          | —       | —              | —      | —           | —          | —       | —              | —      | —           | —          |
| VI 税引後の総損益差額(Ⅳ－Ⅴ) | —       | —              | —      | —           | —          | —       | —              | —      | —           | —          | —       | —              | —      | —           | —          | —       | —              | —      | —           | —          |
| 施設数               | 365     | <b>365</b>     | —      | —           | —          | 175     | <b>175</b>     | —      | —           | —          | 300     | <b>300</b>     | —      | —           | —          | 73      | <b>73</b>      | —      | —           | —          |

一般診療所(全体) (集計2) 生活保護

(1施設当たり損益)

|                   | 3級地の1   |                |        |             |            | 3級地の2   |                |        |             |            |
|-------------------|---------|----------------|--------|-------------|------------|---------|----------------|--------|-------------|------------|
|                   | 金額      |                | 構成比率   |             | 金額の<br>伸び率 | 金額      |                | 構成比率   |             | 金額の<br>伸び率 |
|                   | 前々年(度)  | 前年(度)          | 前々年(度) | 前年(度)       |            | 前々年(度)  | 前年(度)          | 前々年(度) | 前年(度)       |            |
|                   | 千円      | 千円             | %      | %           | %          | 千円      | 千円             | %      | %           | %          |
| I 医業収益            | 128,791 | <b>128,898</b> | 97.3   | <b>97.3</b> | 0.1        | 126,021 | <b>129,041</b> | 98.6   | <b>98.6</b> | 2.4        |
| 1. 保険診療収益         | 115,292 | <b>114,552</b> | 87.1   | <b>86.4</b> | -0.6       | 115,726 | <b>117,232</b> | 90.5   | <b>89.6</b> | 1.3        |
| (再掲)入院診療収益        | 6,560   | <b>6,716</b>   | 5.0    | <b>5.1</b>  | 2.4        | 7,253   | <b>7,735</b>   | 5.7    | <b>5.9</b>  | 6.6        |
| (再掲)外来診療収益        | 108,732 | <b>107,835</b> | 82.1   | <b>81.4</b> | -0.8       | 108,472 | <b>109,497</b> | 84.8   | <b>83.7</b> | 0.9        |
| 2. 公害等診療収益        | 1,455   | <b>1,366</b>   | 1.1    | <b>1.0</b>  | -6.1       | 2,843   | <b>2,908</b>   | 2.2    | <b>2.2</b>  | 2.3        |
| 3. その他の診療収益       | 7,808   | <b>8,419</b>   | 5.9    | <b>6.4</b>  | 7.8        | 4,048   | <b>4,737</b>   | 3.2    | <b>3.6</b>  | 17.0       |
| 4. その他の医業収益       | 4,235   | <b>4,562</b>   | 3.2    | <b>3.4</b>  | 7.7        | 3,404   | <b>4,165</b>   | 2.7    | <b>3.2</b>  | 22.4       |
| II 介護収益           | 3,592   | <b>3,636</b>   | 2.7    | <b>2.7</b>  | 1.2        | 1,825   | <b>1,856</b>   | 1.4    | <b>1.4</b>  | 1.7        |
| 1. 施設サービス収益       | 703     | <b>696</b>     | 0.5    | <b>0.5</b>  | -1.0       | 650     | <b>604</b>     | 0.5    | <b>0.5</b>  | -7.1       |
| 2. 居宅サービス収益       | 2,637   | <b>2,701</b>   | 2.0    | <b>2.0</b>  | 2.4        | 955     | <b>1,025</b>   | 0.7    | <b>0.8</b>  | 7.3        |
| (再掲)短期入所療養介護分     | 0       | <b>0</b>       | 0.0    | <b>0.0</b>  | —          | 0       | <b>0</b>       | 0.0    | <b>0.0</b>  | —          |
| 3. その他の介護収益       | 253     | <b>239</b>     | 0.2    | <b>0.2</b>  | -5.5       | 220     | <b>227</b>     | 0.2    | <b>0.2</b>  | 3.2        |
| III 医業・介護費用       | 117,983 | <b>117,918</b> | 89.1   | <b>89.0</b> | -0.1       | 118,641 | <b>118,958</b> | 92.8   | <b>90.9</b> | 0.3        |
| 1. 給与費            | 57,363  | <b>58,109</b>  | 43.3   | <b>43.8</b> | 1.3        | 57,223  | <b>57,645</b>  | 44.8   | <b>44.0</b> | 0.7        |
| 2. 医薬品費           | 23,970  | <b>23,620</b>  | 18.1   | <b>17.8</b> | -1.5       | 27,941  | <b>27,558</b>  | 21.9   | <b>21.1</b> | -1.4       |
| 3. 材料費            | 4,296   | <b>4,169</b>   | 3.2    | <b>3.1</b>  | -3.0       | 3,577   | <b>3,548</b>   | 2.8    | <b>2.7</b>  | -0.8       |
| 4. 委託費            | 4,392   | <b>4,351</b>   | 3.3    | <b>3.3</b>  | -0.9       | 4,246   | <b>4,437</b>   | 3.3    | <b>3.4</b>  | 4.5        |
| 5. 減価償却費          | 4,880   | <b>4,967</b>   | 3.7    | <b>3.7</b>  | 1.8        | 4,370   | <b>4,417</b>   | 3.4    | <b>3.4</b>  | 1.1        |
| (再掲)建物減価償却費       | 1,464   | <b>1,411</b>   | 1.1    | <b>1.1</b>  | -3.6       | 1,192   | <b>1,178</b>   | 0.9    | <b>0.9</b>  | -1.2       |
| (再掲)医療機器減価償却費     | 1,536   | <b>1,690</b>   | 1.2    | <b>1.3</b>  | 10.0       | 1,436   | <b>1,439</b>   | 1.1    | <b>1.1</b>  | 0.2        |
| 6. その他の医業費用       | 23,083  | <b>22,701</b>  | 17.4   | <b>17.1</b> | -1.7       | 21,284  | <b>21,353</b>  | 16.6   | <b>16.3</b> | 0.3        |
| IV 損益差額(Ⅰ＋Ⅱ－Ⅲ)    | 14,401  | <b>14,616</b>  | 10.9   | <b>11.0</b> | —          | 9,206   | <b>11,940</b>  | 7.2    | <b>9.1</b>  | —          |
| V 税金              | —       | —              | —      | —           | —          | —       | —              | —      | —           | —          |
| VI 税引後の総損益差額(Ⅳ－Ⅴ) | —       | —              | —      | —           | —          | —       | —              | —      | —           | —          |
| 施設数               | 312     | <b>312</b>     | —      | —           | —          | 127     | <b>127</b>     | —      | —           | —          |

## 一般診療所(全体) (集計2) 介護保険

(1施設当たり損益)

|                   | 特別区     |         |        |       |            | 特甲地     |         |        |       |            | 甲地      |         |        |       |            | 乙地      |         |        |       |            |
|-------------------|---------|---------|--------|-------|------------|---------|---------|--------|-------|------------|---------|---------|--------|-------|------------|---------|---------|--------|-------|------------|
|                   | 金額      |         | 構成比率   |       | 金額の<br>伸び率 | 金額      |         | 構成比率   |       | 金額の<br>伸び率 | 金額      |         | 構成比率   |       | 金額の<br>伸び率 | 金額      |         | 構成比率   |       | 金額の<br>伸び率 |
|                   | 前々年(度)  | 前年(度)   | 前々年(度) | 前年(度) |            | 前々年(度)  | 前年(度)   | 前々年(度) | 前年(度) |            | 前々年(度)  | 前年(度)   | 前々年(度) | 前年(度) |            | 前々年(度)  | 前年(度)   | 前々年(度) | 前年(度) |            |
|                   | 千円      | 千円      | %      | %     | %          | 千円      | 千円      | %      | %     | %          | 千円      | 千円      | %      | %     | %          | 千円      | 千円      | %      | %     | %          |
| I 医業収益            | 122,461 | 124,429 | 97.7   | 97.8  | 1.6        | 105,578 | 105,757 | 98.5   | 98.4  | 0.2        | 189,589 | 195,551 | 99.5   | 99.4  | 3.1        | 120,316 | 122,491 | 98.2   | 98.2  | 1.8        |
| 1. 保険診療収益         | 106,845 | 107,292 | 85.2   | 84.3  | 0.4        | 94,822  | 94,276  | 88.5   | 87.7  | -0.6       | 168,672 | 174,488 | 88.5   | 88.7  | 3.4        | 106,227 | 107,058 | 86.7   | 85.8  | 0.8        |
| (再掲)入院診療収益        | 308     | 349     | 0.2    | 0.3   | 13.3       | 707     | 640     | 0.7    | 0.6   | -9.5       | 4,285   | 5,155   | 2.2    | 2.6   | 20.3       | 2,608   | 2,666   | 2.1    | 2.1   | 2.2        |
| (再掲)外来診療収益        | 106,538 | 106,943 | 85.0   | 84.0  | 0.4        | 94,114  | 93,636  | 87.8   | 87.1  | -0.5       | 164,388 | 169,332 | 86.3   | 86.1  | 3.0        | 103,620 | 104,392 | 84.6   | 83.6  | 0.7        |
| 2. 公害等診療収益        | 1,116   | 1,157   | 0.9    | 0.9   | 3.7        | 840     | 786     | 0.8    | 0.7   | -6.4       | 1,399   | 1,450   | 0.7    | 0.7   | 3.6        | 1,837   | 1,858   | 1.5    | 1.5   | 1.1        |
| 3. その他の診療収益       | 11,069  | 12,197  | 8.8    | 9.6   | 10.2       | 6,063   | 6,614   | 5.7    | 6.2   | 9.1        | 13,557  | 14,273  | 7.1    | 7.3   | 5.3        | 8,301   | 9,266   | 6.8    | 7.4   | 11.6       |
| 4. その他の医業収益       | 3,430   | 3,784   | 2.7    | 3.0   | 10.3       | 3,854   | 4,081   | 3.6    | 3.8   | 5.9        | 5,961   | 5,341   | 3.1    | 2.7   | -10.4      | 3,950   | 4,309   | 3.2    | 3.5   | 9.1        |
| II 介護収益           | 2,915   | 2,830   | 2.3    | 2.2   | -2.9       | 1,583   | 1,704   | 1.5    | 1.6   | 7.6        | 976     | 1,132   | 0.5    | 0.6   | 16.0       | 2,189   | 2,307   | 1.8    | 1.8   | 5.4        |
| 1. 施設サービス収益       | 2,177   | 2,158   | 1.7    | 1.7   | -0.9       | 0       | 0       | 0.0    | 0.0   | —          | 0       | 0       | 0.0    | 0.0   | —          | 263     | 266     | 0.2    | 0.2   | 1.1        |
| 2. 居宅サービス収益       | 638     | 584     | 0.5    | 0.5   | -8.5       | 1,263   | 1,381   | 1.2    | 1.3   | 9.3        | 841     | 1,013   | 0.4    | 0.5   | 20.5       | 1,843   | 1,881   | 1.5    | 1.5   | 2.1        |
| (再掲)短期入所療養介護分     | 67      | 62      | 0.1    | 0.0   | -7.5       | 0       | 0       | 0.0    | 0.0   | —          | 0       | 0       | 0.0    | 0.0   | —          | 0       | 25      | 0.0    | 0.0   | —          |
| 3. その他の介護収益       | 99      | 89      | 0.1    | 0.1   | -10.1      | 320     | 323     | 0.3    | 0.3   | 0.9        | 136     | 119     | 0.1    | 0.1   | -12.5      | 83      | 159     | 0.1    | 0.1   | 91.6       |
| III 医業・介護費用       | 108,881 | 110,410 | 86.8   | 86.8  | 1.4        | 92,029  | 91,750  | 85.9   | 85.4  | -0.3       | 165,058 | 169,870 | 86.6   | 86.4  | 2.9        | 107,021 | 107,952 | 87.4   | 86.5  | 0.9        |
| 1. 給与費            | 56,650  | 57,556  | 45.2   | 45.2  | 1.6        | 44,469  | 45,195  | 41.5   | 42.1  | 1.6        | 81,262  | 83,300  | 42.6   | 42.4  | 2.5        | 53,356  | 54,079  | 43.6   | 43.3  | 1.4        |
| 2. 医薬品費           | 13,183  | 13,954  | 10.5   | 11.0  | 5.8        | 16,091  | 15,645  | 15.0   | 14.6  | -2.8       | 22,168  | 23,197  | 11.6   | 11.8  | 4.6        | 17,047  | 17,479  | 13.9   | 14.0  | 2.5        |
| 3. 材料費            | 4,104   | 3,964   | 3.3    | 3.1   | -3.4       | 3,073   | 3,066   | 2.9    | 2.9   | -0.2       | 12,624  | 13,031  | 6.6    | 6.6   | 3.2        | 3,385   | 3,319   | 2.8    | 2.7   | -1.9       |
| 4. 委託費            | 4,513   | 4,382   | 3.6    | 3.4   | -2.9       | 3,678   | 3,542   | 3.4    | 3.3   | -3.7       | 4,897   | 5,314   | 2.6    | 2.7   | 8.5        | 4,878   | 4,907   | 4.0    | 3.9   | 0.6        |
| 5. 減価償却費          | 3,290   | 3,138   | 2.6    | 2.5   | -4.6       | 3,808   | 3,697   | 3.6    | 3.4   | -2.9       | 5,777   | 5,846   | 3.0    | 3.0   | 1.2        | 4,245   | 4,049   | 3.5    | 3.2   | -4.6       |
| (再掲)建物減価償却費       | 983     | 892     | 0.8    | 0.7   | -9.3       | 818     | 786     | 0.8    | 0.7   | -3.9       | 1,043   | 1,089   | 0.5    | 0.6   | 4.4        | 915     | 893     | 0.7    | 0.7   | -2.4       |
| (再掲)医療機器減価償却費     | 905     | 874     | 0.7    | 0.7   | -3.4       | 1,594   | 1,489   | 1.5    | 1.4   | -6.6       | 2,290   | 2,257   | 1.2    | 1.1   | -1.4       | 1,661   | 1,527   | 1.4    | 1.2   | -8.1       |
| 6. その他の医業費用       | 27,141  | 27,415  | 21.6   | 21.5  | 1.0        | 20,910  | 20,605  | 19.5   | 19.2  | -1.5       | 38,330  | 39,181  | 20.1   | 19.9  | 2.2        | 24,110  | 24,119  | 19.7   | 19.3  | 0.0        |
| IV 損益差額(Ⅰ＋Ⅱ－Ⅲ)    | 16,495  | 16,850  | 13.2   | 13.2  | —          | 15,132  | 15,711  | 14.1   | 14.6  | —          | 25,508  | 26,813  | 13.4   | 13.6  | —          | 15,485  | 16,845  | 12.6   | 13.5  | —          |
| V 税金              | —       | —       | —      | —     | —          | —       | —       | —      | —     | —          | —       | —       | —      | —     | —          | —       | —       | —      | —     | —          |
| VI 税引後の総損益差額(Ⅳ－Ⅴ) | —       | —       | —      | —     | —          | —       | —       | —      | —     | —          | —       | —       | —      | —     | —          | —       | —       | —      | —     | —          |
| 施設数               | 108     | 108     | —      | —     | —          | 238     | 238     | —      | —     | —          | 51      | 51      | —      | —     | —          | 178     | 178     | —      | —     | —          |

一般診療所(全体) (集計2) 介護保険 (1施設当たり損益)

|                        | その他     |         |        |       |            |
|------------------------|---------|---------|--------|-------|------------|
|                        | 金額      |         | 構成比率   |       | 金額の<br>伸び率 |
|                        | 前々年(度)  | 前年(度)   | 前々年(度) | 前年(度) |            |
|                        | 千円      | 千円      | %      | %     | %          |
| I 医業収益                 | 131,822 | 133,501 | 98.1   | 98.0  | 1.3        |
| 1. 保険診療収益              | 116,970 | 117,334 | 87.0   | 86.2  | 0.3        |
| (再掲)入院診療収益             | 7,249   | 7,495   | 5.4    | 5.5   | 3.4        |
| (再掲)外来診療収益             | 109,721 | 109,838 | 81.6   | 80.7  | 0.1        |
| 2. 公害等診療収益             | 1,913   | 1,949   | 1.4    | 1.4   | 1.9        |
| 3. その他の診療収益            | 8,101   | 8,819   | 6.0    | 6.5   | 8.9        |
| 4. その他の医業収益            | 4,838   | 5,399   | 3.6    | 4.0   | 11.6       |
| II 介護収益                | 2,599   | 2,678   | 1.9    | 2.0   | 3.0        |
| 1. 施設サービス収益            | 681     | 712     | 0.5    | 0.5   | 4.6        |
| 2. 居宅サービス収益            | 1,764   | 1,817   | 1.3    | 1.3   | 3.0        |
| (再掲)短期入所療養介護分          | 7       | 7       | 0.0    | 0.0   | 0.0        |
| 3. その他の介護収益            | 154     | 149     | 0.1    | 0.1   | -3.2       |
| III 医業・介護費用            | 120,503 | 121,331 | 89.6   | 89.1  | 0.7        |
| 1. 給与費                 | 58,349  | 59,341  | 43.4   | 43.6  | 1.7        |
| 2. 医薬品費                | 24,026  | 23,968  | 17.9   | 17.6  | -0.2       |
| 3. 材料費                 | 4,736   | 4,698   | 3.5    | 3.4   | -0.8       |
| 4. 委託費                 | 4,548   | 4,623   | 3.4    | 3.4   | 1.6        |
| 5. 減価償却費               | 4,986   | 5,043   | 3.7    | 3.7   | 1.1        |
| (再掲)建物減価償却費            | 1,336   | 1,293   | 1.0    | 0.9   | -3.2       |
| (再掲)医療機器減価償却費          | 1,727   | 1,803   | 1.3    | 1.3   | 4.4        |
| 6. その他の医業費用            | 23,859  | 23,657  | 17.7   | 17.4  | -0.8       |
| IV 損益差額( I + II - III) | 13,918  | 14,848  | 10.4   | 10.9  | —          |
| V 税金                   | —       | —       | —      | —     | —          |
| VI 税引後の総損益差額(IV - V)   | —       | —       | —      | —     | —          |
| 施設数                    | 777     | 777     | —      | —     | —          |

歯科診療所(全体) (集計2) 国家公務員地域手当

(1施設当たり損益)

|                   | 1 級    |        |        |       |            | 2 級    |        |        |       |            | 3 級    |        |        |       |            | 4 級    |        |        |       |            |
|-------------------|--------|--------|--------|-------|------------|--------|--------|--------|-------|------------|--------|--------|--------|-------|------------|--------|--------|--------|-------|------------|
|                   | 金 額    |        | 構成比率   |       | 金額の<br>伸び率 | 金 額    |        | 構成比率   |       | 金額の<br>伸び率 | 金 額    |        | 構成比率   |       | 金額の<br>伸び率 | 金 額    |        | 構成比率   |       | 金額の<br>伸び率 |
|                   | 前々年(度) | 前年(度)  | 前々年(度) | 前年(度) |            | 前々年(度) | 前年(度)  | 前々年(度) | 前年(度) |            | 前々年(度) | 前年(度)  | 前々年(度) | 前年(度) |            | 前々年(度) | 前年(度)  | 前々年(度) | 前年(度) |            |
|                   | 千円     | 千円     | %      | %     | %          | 千円     | 千円     | %      | %     | %          | 千円     | 千円     | %      | %     | %          | 千円     | 千円     | %      | %     | %          |
| I 医業収益            | 34,953 | 35,009 | 100.0  | 100.0 | 0.2        | 51,661 | 53,864 | 100.0  | 100.0 | 4.3        | 50,086 | 50,072 | 98.5   | 98.7  | -0.0       | 54,877 | 54,974 | 99.8   | 99.8  | 0.2        |
| 1. 保険診療収益         | 25,484 | 26,207 | 72.9   | 74.8  | 2.8        | 40,631 | 42,445 | 78.6   | 78.8  | 4.5        | 41,693 | 41,482 | 82.0   | 81.8  | -0.5       | 48,965 | 48,950 | 89.0   | 88.8  | -0.0       |
| 2. 労災等診療収益        | 31     | 68     | 0.1    | 0.2   | 119.4      | 15     | 48     | 0.0    | 0.1   | 220.0      | 0      | 2      | 0.0    | 0.0   | —          | 36     | 43     | 0.1    | 0.1   | 19.4       |
| 3. その他の診療収益       | 9,133  | 8,354  | 26.1   | 23.9  | -8.5       | 9,831  | 10,238 | 19.0   | 19.0  | 4.1        | 7,820  | 8,005  | 15.4   | 15.8  | 2.4        | 5,440  | 5,478  | 9.9    | 9.9   | 0.7        |
| 4. その他の医業収益       | 305    | 380    | 0.9    | 1.1   | 24.6       | 1,184  | 1,133  | 2.3    | 2.1   | -4.3       | 574    | 583    | 1.1    | 1.1   | 1.6        | 435    | 504    | 0.8    | 0.9   | 15.9       |
| II 介護収益           | 10     | 13     | 0.0    | 0.0   | 30.0       | 0      | 0      | 0.0    | 0.0   | —          | 763    | 667    | 1.5    | 1.3   | -12.6      | 121    | 124    | 0.2    | 0.2   | 2.5        |
| 1. 居宅サービス収益       | 10     | 13     | 0.0    | 0.0   | 30.0       | 0      | 0      | 0.0    | 0.0   | —          | 763    | 667    | 1.5    | 1.3   | -12.6      | 121    | 124    | 0.2    | 0.2   | 2.5        |
| 2. その他の介護収益       | 0      | 0      | 0.0    | 0.0   | —          | 0      | 0      | 0.0    | 0.0   | —          | 0      | 0      | 0.0    | 0.0   | —          | 0      | 0      | 0.0    | 0.0   | —          |
| III 医業費用          | 28,950 | 28,157 | 82.8   | 80.4  | -2.7       | 40,813 | 43,470 | 79.0   | 80.7  | 6.5        | 39,347 | 39,000 | 77.4   | 76.9  | -0.9       | 42,015 | 42,370 | 76.4   | 76.9  | 0.8        |
| 1. 給与費            | 11,902 | 11,490 | 34.0   | 32.8  | -3.5       | 16,413 | 17,252 | 31.8   | 32.0  | 5.1        | 17,498 | 17,072 | 34.4   | 33.6  | -2.4       | 19,942 | 20,730 | 36.3   | 37.6  | 4.0        |
| 2. 医薬品費           | 417    | 395    | 1.2    | 1.1   | -5.3       | 503    | 556    | 1.0    | 1.0   | 10.5       | 502    | 516    | 1.0    | 1.0   | 2.8        | 489    | 492    | 0.9    | 0.9   | 0.6        |
| 3. 歯科材料費          | 2,015  | 2,079  | 5.8    | 5.9   | 3.2        | 2,820  | 3,118  | 5.5    | 5.8   | 10.6       | 3,096  | 3,115  | 6.1    | 6.1   | 0.6        | 3,871  | 3,460  | 7.0    | 6.3   | -10.6      |
| 4. 委託費            | 3,626  | 3,371  | 10.4   | 9.6   | -7.0       | 4,096  | 4,695  | 7.9    | 8.7   | 14.6       | 4,378  | 4,387  | 8.6    | 8.6   | 0.2        | 4,426  | 4,438  | 8.0    | 8.1   | 0.3        |
| 5. 減価償却費          | 1,793  | 1,592  | 5.1    | 4.5   | -11.2      | 2,952  | 3,457  | 5.7    | 6.4   | 17.1       | 2,326  | 2,115  | 4.6    | 4.2   | -9.1       | 2,386  | 2,114  | 4.3    | 3.8   | -11.4      |
| (再掲)建物減価償却費       | 344    | 320    | 1.0    | 0.9   | -7.0       | 413    | 409    | 0.8    | 0.8   | -1.0       | 552    | 525    | 1.1    | 1.0   | -4.9       | 518    | 476    | 0.9    | 0.9   | -8.1       |
| (再掲)医療機器減価償却費     | 946    | 871    | 2.7    | 2.5   | -7.9       | 1,528  | 1,851  | 3.0    | 3.4   | 21.1       | 1,021  | 819    | 2.0    | 1.6   | -19.8      | 1,029  | 938    | 1.9    | 1.7   | -8.8       |
| 6. その他の医業費用       | 9,196  | 9,230  | 26.3   | 26.4  | 0.4        | 14,029 | 14,393 | 27.2   | 26.7  | 2.6        | 11,546 | 11,794 | 22.7   | 23.2  | 2.1        | 10,900 | 11,136 | 19.8   | 20.2  | 2.2        |
| IV 損益差額(Ⅰ＋Ⅱ－Ⅲ)    | 6,014  | 6,865  | 17.2   | 19.6  | —          | 10,848 | 10,394 | 21.0   | 19.3  | —          | 11,503 | 11,739 | 22.6   | 23.1  | —          | 12,983 | 12,728 | 23.6   | 23.1  | —          |
| V 税金              | —      | —      | —      | —     | —          | —      | —      | —      | —     | —          | —      | —      | —      | —     | —          | —      | —      | —      | —     | —          |
| VI 税引後の総損益差額(Ⅳ－Ⅴ) | —      | —      | —      | —     | —          | —      | —      | —      | —     | —          | —      | —      | —      | —     | —          | —      | —      | —      | —     | —          |
| 施設数               | 46     | 46     | —      | —     | —          | 24     | 24     | —      | —     | —          | 50     | 50     | —      | —     | —          | 51     | 51     | —      | —     | —          |
| 平均ユニット数           | 3      | 3      | —      | —     | —          | 3      | 3      | —      | —     | —          | 3      | 3      | —      | —     | —          | 4      | 4      | —      | —     | —          |

歯科診療所(全体) (集計2) 国家公務員地域手当

(1施設当たり損益)

|                   | 5 級    |        |        |       |            | 6 級    |        |        |       |            | その他    |        |        |       |            |
|-------------------|--------|--------|--------|-------|------------|--------|--------|--------|-------|------------|--------|--------|--------|-------|------------|
|                   | 金 額    |        | 構成比率   |       | 金額の<br>伸び率 | 金 額    |        | 構成比率   |       | 金額の<br>伸び率 | 金 額    |        | 構成比率   |       | 金額の<br>伸び率 |
|                   | 前々年(度) | 前年(度)  | 前々年(度) | 前年(度) |            | 前々年(度) | 前年(度)  | 前々年(度) | 前年(度) |            | 前々年(度) | 前年(度)  | 前々年(度) | 前年(度) |            |
|                   | 千円     | 千円     | %      | %     | %          | 千円     | 千円     | %      | %     | %          | 千円     | 千円     | %      | %     | %          |
| I 医業収益            | 42,852 | 41,720 | 100.0  | 99.9  | -2.6       | 45,771 | 46,535 | 99.8   | 99.7  | 1.7        | 47,623 | 47,444 | 99.9   | 99.9  | -0.4       |
| 1. 保険診療収益         | 35,818 | 35,218 | 83.6   | 84.4  | -1.7       | 38,787 | 39,695 | 84.6   | 85.0  | 2.3        | 41,926 | 41,976 | 87.9   | 88.4  | 0.1        |
| 2. 労災等診療収益        | 12     | 0      | 0.0    | 0.0   | -100.0     | 4      | 2      | 0.0    | 0.0   | -50.0      | 6      | 9      | 0.0    | 0.0   | 50.0       |
| 3. その他の診療収益       | 6,663  | 6,120  | 15.5   | 14.7  | -8.1       | 6,576  | 6,367  | 14.3   | 13.6  | -3.2       | 5,153  | 4,784  | 10.8   | 10.1  | -7.2       |
| 4. その他の医業収益       | 359    | 382    | 0.8    | 0.9   | 6.4        | 404    | 470    | 0.9    | 1.0   | 16.3       | 538    | 674    | 1.1    | 1.4   | 25.3       |
| II 介護収益           | 10     | 24     | 0.0    | 0.1   | 140.0      | 101    | 147    | 0.2    | 0.3   | 45.5       | 51     | 66     | 0.1    | 0.1   | 29.4       |
| 1. 居宅サービス収益       | 10     | 24     | 0.0    | 0.1   | 140.0      | 101    | 147    | 0.2    | 0.3   | 45.5       | 50     | 66     | 0.1    | 0.1   | 32.0       |
| 2. その他の介護収益       | 0      | 0      | 0.0    | 0.0   | —          | 0      | 0      | 0.0    | 0.0   | —          | 1      | 1      | 0.0    | 0.0   | 0.0        |
| III 医業費用          | 33,070 | 32,348 | 77.2   | 77.5  | -2.2       | 37,079 | 36,889 | 80.8   | 79.0  | -0.5       | 38,576 | 38,382 | 80.9   | 80.8  | -0.5       |
| 1. 給与費            | 14,308 | 14,018 | 33.4   | 33.6  | -2.0       | 16,215 | 16,227 | 35.3   | 34.8  | 0.1        | 18,039 | 17,932 | 37.8   | 37.7  | -0.6       |
| 2. 医薬品費           | 464    | 435    | 1.1    | 1.0   | -6.3       | 727    | 728    | 1.6    | 1.6   | 0.1        | 660    | 616    | 1.4    | 1.3   | -6.7       |
| 3. 歯科材料費          | 2,821  | 2,868  | 6.6    | 6.9   | 1.7        | 3,259  | 2,983  | 7.1    | 6.4   | -8.5       | 3,528  | 3,438  | 7.4    | 7.2   | -2.6       |
| 4. 委託費            | 4,611  | 4,470  | 10.8   | 10.7  | -3.1       | 4,258  | 4,348  | 9.3    | 9.3   | 2.1        | 4,173  | 4,007  | 8.8    | 8.4   | -4.0       |
| 5. 減価償却費          | 2,097  | 2,169  | 4.9    | 5.2   | 3.4        | 2,282  | 2,318  | 5.0    | 5.0   | 1.6        | 2,520  | 2,613  | 5.3    | 5.5   | 3.7        |
| (再掲)建物減価償却費       | 418    | 404    | 1.0    | 1.0   | -3.3       | 717    | 701    | 1.6    | 1.5   | -2.2       | 660    | 631    | 1.4    | 1.3   | -4.4       |
| (再掲)医療機器減価償却費     | 1,007  | 1,063  | 2.3    | 2.5   | 5.6        | 930    | 936    | 2.0    | 2.0   | 0.6        | 954    | 985    | 2.0    | 2.1   | 3.2        |
| 6. その他の医業費用       | 8,770  | 8,388  | 20.5   | 20.1  | -4.4       | 10,339 | 10,285 | 22.5   | 22.0  | -0.5       | 9,657  | 9,777  | 20.3   | 20.6  | 1.2        |
| IV 損益差額(Ⅰ＋Ⅱ－Ⅲ)    | 9,792  | 9,395  | 22.8   | 22.5  | —          | 8,793  | 9,793  | 19.2   | 21.0  | —          | 9,098  | 9,127  | 19.1   | 19.2  | —          |
| V 税金              | —      | —      | —      | —     | —          | —      | —      | —      | —     | —          | —      | —      | —      | —     | —          |
| VI 税引後の総損益差額(Ⅳ－Ⅴ) | —      | —      | —      | —     | —          | —      | —      | —      | —     | —          | —      | —      | —      | —     | —          |
| 施設数               | 35     | 35     | —      | —     | —          | 79     | 79     | —      | —     | —          | 222    | 222    | —      | —     | —          |
| 平均ユニット数           | 3      | 3      | —      | —     | —          | 3      | 3      | —      | —     | —          | 4      | 4      | —      | —     | —          |

歯科診療所(全体) (集計2) 生活保護

(1施設当たり損益)

|                   | 1級地の1  |               |        |             |            | 1級地の2  |               |        |             |            | 2級地の1  |               |        |             |            | 2級地の2  |               |        |             |            |
|-------------------|--------|---------------|--------|-------------|------------|--------|---------------|--------|-------------|------------|--------|---------------|--------|-------------|------------|--------|---------------|--------|-------------|------------|
|                   | 金 額    |               | 構成比率   |             | 金額の<br>伸び率 | 金 額    |               | 構成比率   |             | 金額の<br>伸び率 | 金 額    |               | 構成比率   |             | 金額の<br>伸び率 | 金 額    |               | 構成比率   |             | 金額の<br>伸び率 |
|                   | 前々年(度) | 前年(度)         | 前々年(度) | 前年(度)       |            | 前々年(度) | 前年(度)         | 前々年(度) | 前年(度)       |            | 前々年(度) | 前年(度)         | 前々年(度) | 前年(度)       |            | 前々年(度) | 前年(度)         | 前々年(度) | 前年(度)       |            |
|                   | 千円     | 千円            | %      | %           | %          | 千円     | 千円            | %      | %           | %          | 千円     | 千円            | %      | %           | %          | 千円     | 千円            | %      | %           | %          |
| I 医業収益            | 49,211 | <b>49,630</b> | 99.4   | <b>99.5</b> | 0.9        | 43,433 | <b>43,727</b> | 99.9   | <b>99.9</b> | 0.7        | 44,318 | <b>44,620</b> | 99.8   | <b>99.8</b> | 0.7        | 57,223 | <b>58,701</b> | 99.5   | <b>99.3</b> | 2.6        |
| 1. 保険診療収益         | 40,383 | <b>40,953</b> | 81.6   | <b>82.1</b> | 1.4        | 38,294 | <b>38,610</b> | 88.1   | <b>88.2</b> | 0.8        | 38,376 | <b>38,447</b> | 86.5   | <b>86.0</b> | 0.2        | 45,979 | <b>47,900</b> | 79.9   | <b>81.0</b> | 4.2        |
| 2. 労災等診療収益        | 23     | <b>42</b>     | 0.0    | <b>0.1</b>  | 82.6       | 5      | <b>2</b>      | 0.0    | <b>0.0</b>  | -60.0      | 8      | <b>6</b>      | 0.0    | <b>0.0</b>  | -25.0      | 1      | <b>4</b>      | 0.0    | <b>0.0</b>  | 300.0      |
| 3. その他の診療収益       | 8,232  | <b>8,004</b>  | 16.6   | <b>16.0</b> | -2.8       | 4,733  | <b>4,680</b>  | 10.9   | <b>10.7</b> | -1.1       | 5,493  | <b>5,694</b>  | 12.4   | <b>12.7</b> | 3.7        | 10,595 | <b>10,088</b> | 18.4   | <b>17.1</b> | -4.8       |
| 4. その他の医業収益       | 572    | <b>630</b>    | 1.2    | <b>1.3</b>  | 10.1       | 402    | <b>435</b>    | 0.9    | <b>1.0</b>  | 8.2        | 441    | <b>473</b>    | 1.0    | <b>1.1</b>  | 7.3        | 647    | <b>709</b>    | 1.1    | <b>1.2</b>  | 9.6        |
| II 介護収益           | 296    | <b>266</b>    | 0.6    | <b>0.5</b>  | -10.1      | 35     | <b>53</b>     | 0.1    | <b>0.1</b>  | 51.4       | 70     | <b>97</b>     | 0.2    | <b>0.2</b>  | 38.6       | 315    | <b>415</b>    | 0.5    | <b>0.7</b>  | 31.7       |
| 1. 居宅サービス収益       | 296    | <b>266</b>    | 0.6    | <b>0.5</b>  | -10.1      | 35     | <b>53</b>     | 0.1    | <b>0.1</b>  | 51.4       | 70     | <b>97</b>     | 0.2    | <b>0.2</b>  | 38.6       | 308    | <b>410</b>    | 0.5    | <b>0.7</b>  | 33.1       |
| 2. その他の介護収益       | 0      | <b>0</b>      | 0.0    | <b>0.0</b>  | —          | 0      | <b>0</b>      | 0.0    | <b>0.0</b>  | —          | 0      | <b>0</b>      | 0.0    | <b>0.0</b>  | —          | 6      | <b>5</b>      | 0.0    | <b>0.0</b>  | -16.7      |
| III 医業費用          | 39,061 | <b>39,256</b> | 78.9   | <b>78.7</b> | 0.5        | 34,275 | <b>34,331</b> | 78.8   | <b>78.4</b> | 0.2        | 34,645 | <b>34,685</b> | 78.0   | <b>77.6</b> | 0.1        | 48,271 | <b>48,955</b> | 83.9   | <b>82.8</b> | 1.4        |
| 1. 給与費            | 17,265 | <b>17,412</b> | 34.9   | <b>34.9</b> | 0.9        | 15,981 | <b>16,176</b> | 36.8   | <b>36.9</b> | 1.2        | 15,340 | <b>15,251</b> | 34.6   | <b>34.1</b> | -0.6       | 21,979 | <b>22,398</b> | 38.2   | <b>37.9</b> | 1.9        |
| 2. 医薬品費           | 513    | <b>515</b>    | 1.0    | <b>1.0</b>  | 0.4        | 583    | <b>528</b>    | 1.3    | <b>1.2</b>  | -9.4       | 556    | <b>614</b>    | 1.3    | <b>1.4</b>  | 10.4       | 1,011  | <b>836</b>    | 1.8    | <b>1.4</b>  | -17.3      |
| 3. 歯科材料費          | 3,159  | <b>3,071</b>  | 6.4    | <b>6.2</b>  | -2.8       | 2,638  | <b>2,691</b>  | 6.1    | <b>6.1</b>  | 2.0        | 2,897  | <b>3,059</b>  | 6.5    | <b>6.8</b>  | 5.6        | 5,633  | <b>5,126</b>  | 9.8    | <b>8.7</b>  | -9.0       |
| 4. 委託費            | 4,223  | <b>4,220</b>  | 8.5    | <b>8.5</b>  | -0.1       | 3,630  | <b>3,795</b>  | 8.4    | <b>8.7</b>  | 4.5        | 4,384  | <b>4,257</b>  | 9.9    | <b>9.5</b>  | -2.9       | 4,661  | <b>5,015</b>  | 8.1    | <b>8.5</b>  | 7.6        |
| 5. 減価償却費          | 2,360  | <b>2,258</b>  | 4.8    | <b>4.5</b>  | -4.3       | 2,024  | <b>1,823</b>  | 4.7    | <b>4.2</b>  | -9.9       | 2,355  | <b>2,427</b>  | 5.3    | <b>5.4</b>  | 3.1        | 2,629  | <b>2,761</b>  | 4.6    | <b>4.7</b>  | 5.0        |
| (再掲)建物減価償却費       | 473    | <b>439</b>    | 1.0    | <b>0.9</b>  | -7.2       | 470    | <b>446</b>    | 1.1    | <b>1.0</b>  | -5.1       | 654    | <b>636</b>    | 1.5    | <b>1.4</b>  | -2.8       | 629    | <b>649</b>    | 1.1    | <b>1.1</b>  | 3.2        |
| (再掲)医療機器減価償却費     | 1,118  | <b>1,080</b>  | 2.3    | <b>2.2</b>  | -3.4       | 966    | <b>889</b>    | 2.2    | <b>2.0</b>  | -8.0       | 1,051  | <b>1,066</b>  | 2.4    | <b>2.4</b>  | 1.4        | 823    | <b>902</b>    | 1.4    | <b>1.5</b>  | 9.6        |
| 6. その他の医業費用       | 11,542 | <b>11,780</b> | 23.3   | <b>23.6</b> | 2.1        | 9,418  | <b>9,317</b>  | 21.7   | <b>21.3</b> | -1.1       | 9,112  | <b>9,076</b>  | 20.5   | <b>20.3</b> | -0.4       | 12,357 | <b>12,819</b> | 21.5   | <b>21.7</b> | 3.7        |
| IV 損益差額(Ⅰ＋Ⅱ－Ⅲ)    | 10,445 | <b>10,639</b> | 21.1   | <b>21.3</b> | —          | 9,194  | <b>9,449</b>  | 21.2   | <b>21.6</b> | —          | 9,743  | <b>10,032</b> | 22.0   | <b>22.4</b> | —          | 9,266  | <b>10,161</b> | 16.1   | <b>17.2</b> | —          |
| V 税金              | —      | —             | —      | —           | —          | —      | —             | —      | —           | —          | —      | —             | —      | —           | —          | —      | —             | —      | —           | —          |
| VI 税引後の総損益差額(Ⅳ－Ⅴ) | —      | —             | —      | —           | —          | —      | —             | —      | —           | —          | —      | —             | —      | —           | —          | —      | —             | —      | —           | —          |
| 施設数               | 151    | <b>151</b>    | —      | —           | —          | 59     | <b>59</b>     | —      | —           | —          | 110    | <b>110</b>    | —      | —           | —          | 30     | <b>30</b>     | —      | —           | —          |
| 平均ユニット数           | 3      | <b>3</b>      | —      | —           | —          | 3      | <b>3</b>      | —      | —           | —          | 3      | <b>3</b>      | —      | —           | —          | 4      | <b>4</b>      | —      | —           | —          |

歯科診療所(全体) (集計2) 生活保護

(1施設当たり損益)

|                   | 3級地の1  |               |        |              |            | 3級地の2  |               |        |              |            |
|-------------------|--------|---------------|--------|--------------|------------|--------|---------------|--------|--------------|------------|
|                   | 金 額    |               | 構成比率   |              | 金額の<br>伸び率 | 金 額    |               | 構成比率   |              | 金額の<br>伸び率 |
|                   | 前々年(度) | 前年(度)         | 前々年(度) | 前年(度)        |            | 前々年(度) | 前年(度)         | 前々年(度) | 前年(度)        |            |
|                   | 千円     | 千円            | %      | %            | %          | %      | %             | %      | %            | %          |
| I 医業収益            | 47,471 | <b>46,301</b> | 100.0  | <b>100.0</b> | -2.5       | 43,641 | <b>43,740</b> | 100.0  | <b>100.0</b> | 0.2        |
| 1. 保険診療収益         | 41,183 | <b>40,666</b> | 86.7   | <b>87.8</b>  | -1.3       | 39,854 | <b>40,077</b> | 91.3   | <b>91.6</b>  | 0.6        |
| 2. 労災等診療収益        | 7      | <b>4</b>      | 0.0    | <b>0.0</b>   | -42.9      | 4      | <b>19</b>     | 0.0    | <b>0.0</b>   | 375.0      |
| 3. その他の診療収益       | 5,789  | <b>4,945</b>  | 12.2   | <b>10.7</b>  | -14.6      | 3,252  | <b>3,000</b>  | 7.5    | <b>6.9</b>   | -7.7       |
| 4. その他の医業収益       | 493    | <b>686</b>    | 1.0    | <b>1.5</b>   | 39.1       | 530    | <b>644</b>    | 1.2    | <b>1.5</b>   | 21.5       |
| II 介護収益           | 5      | <b>10</b>     | 0.0    | <b>0.0</b>   | 100.0      | 0      | <b>1</b>      | 0.0    | <b>0.0</b>   | —          |
| 1. 居宅サービス収益       | 5      | <b>10</b>     | 0.0    | <b>0.0</b>   | 100.0      | 0      | <b>1</b>      | 0.0    | <b>0.0</b>   | —          |
| 2. その他の介護収益       | 0      | <b>0</b>      | 0.0    | <b>0.0</b>   | —          | 0      | <b>0</b>      | 0.0    | <b>0.0</b>   | —          |
| III 医業費用          | 38,263 | <b>37,375</b> | 80.6   | <b>80.7</b>  | -2.3       | 36,052 | <b>35,674</b> | 82.6   | <b>81.6</b>  | -1.0       |
| 1. 給与費            | 17,302 | <b>16,988</b> | 36.4   | <b>36.7</b>  | -1.8       | 17,429 | <b>17,112</b> | 39.9   | <b>39.1</b>  | -1.8       |
| 2. 医薬品費           | 728    | <b>646</b>    | 1.5    | <b>1.4</b>   | -11.3      | 419    | <b>431</b>    | 1.0    | <b>1.0</b>   | 2.9        |
| 3. 歯科材料費          | 3,552  | <b>3,114</b>  | 7.5    | <b>6.7</b>   | -12.3      | 3,051  | <b>3,118</b>  | 7.0    | <b>7.1</b>   | 2.2        |
| 4. 委託費            | 4,493  | <b>4,157</b>  | 9.5    | <b>9.0</b>   | -7.5       | 3,616  | <b>3,587</b>  | 8.3    | <b>8.2</b>   | -0.8       |
| 5. 減価償却費          | 2,444  | <b>2,643</b>  | 5.1    | <b>5.7</b>   | 8.1        | 2,577  | <b>2,559</b>  | 5.9    | <b>5.9</b>   | -0.7       |
| (再掲)建物減価償却費       | 622    | <b>597</b>    | 1.3    | <b>1.3</b>   | -4.0       | 813    | <b>767</b>    | 1.9    | <b>1.8</b>   | -5.7       |
| (再掲)医療機器減価償却費     | 884    | <b>924</b>    | 1.9    | <b>2.0</b>   | 4.5        | 872    | <b>888</b>    | 2.0    | <b>2.0</b>   | 1.8        |
| 6. その他の医業費用       | 9,744  | <b>9,827</b>  | 20.5   | <b>21.2</b>  | 0.9        | 8,961  | <b>8,865</b>  | 20.5   | <b>20.3</b>  | -1.1       |
| IV 損益差額(Ⅰ＋Ⅱ－Ⅲ)    | 9,213  | <b>8,936</b>  | 19.4   | <b>19.3</b>  | —          | 7,589  | <b>8,067</b>  | 17.4   | <b>18.4</b>  | —          |
| V 税金              | —      | —             | —      | —            | —          | —      | —             | —      | —            | —          |
| VI 税引後の総損益差額(Ⅳ－Ⅴ) | —      | —             | —      | —            | —          | —      | —             | —      | —            | —          |
| 施設数               | 105    | <b>105</b>    | —      | —            | —          | 52     | <b>52</b>     | —      | —            | —          |
| 平均ユニット数           | 4      | <b>4</b>      | —      | —            | —          | 4      | <b>4</b>      | —      | —            | —          |



歯科診療所(全体) (集計2) 介護保険

(1施設当たり損益)

|                   | 特別区    |               |        |              |            | 特甲地    |               |        |             |            | 甲 地    |               |        |              |            | 乙 地    |               |        |             |            |
|-------------------|--------|---------------|--------|--------------|------------|--------|---------------|--------|-------------|------------|--------|---------------|--------|--------------|------------|--------|---------------|--------|-------------|------------|
|                   | 金 額    |               | 構成比率   |              | 金額の<br>伸び率 | 金 額    |               | 構成比率   |             | 金額の<br>伸び率 | 金 額    |               | 構成比率   |              | 金額の<br>伸び率 | 金 額    |               | 構成比率   |             | 金額の<br>伸び率 |
|                   | 前々年(度) | 前年(度)         | 前々年(度) | 前年(度)        |            | 前々年(度) | 前年(度)         | 前々年(度) | 前年(度)       |            | 前々年(度) | 前年(度)         | 前々年(度) | 前年(度)        |            | 前々年(度) | 前年(度)         | 前々年(度) | 前年(度)       |            |
|                   | 千円     | 千円            | %      | %            | %          | 千円     | 千円            | %      | %           | %          | 千円     | 千円            | %      | %            | %          | 千円     | 千円            | %      | %           | %          |
| I 医業収益            | 34,953 | <b>35,009</b> | 100.0  | <b>100.0</b> | 0.2        | 55,324 | <b>56,009</b> | 99.2   | <b>99.3</b> | 1.2        | 55,301 | <b>56,374</b> | 100.0  | <b>100.0</b> | 1.9        | 41,946 | <b>41,503</b> | 100.0  | <b>99.9</b> | -1.1       |
| 1. 保険診療収益         | 25,484 | <b>26,207</b> | 72.9   | <b>74.8</b>  | 2.8        | 47,132 | <b>47,653</b> | 84.5   | <b>84.5</b> | 1.1        | 46,263 | <b>46,658</b> | 83.7   | <b>82.8</b>  | 0.9        | 35,591 | <b>35,349</b> | 84.8   | <b>85.1</b> | -0.7       |
| 2. 労災等診療収益        | 31     | <b>68</b>     | 0.1    | <b>0.2</b>   | 119.4      | 21     | <b>32</b>     | 0.0    | <b>0.1</b>  | 52.4       | 17     | <b>0</b>      | 0.0    | <b>0.0</b>   | -100.0     | 3      | <b>2</b>      | 0.0    | <b>0.0</b>  | -33.3      |
| 3. その他の診療収益       | 9,133  | <b>8,354</b>  | 26.1   | <b>23.9</b>  | -8.5       | 7,484  | <b>7,590</b>  | 13.4   | <b>13.5</b> | 1.4        | 8,686  | <b>9,282</b>  | 15.7   | <b>16.5</b>  | 6.9        | 6,040  | <b>5,774</b>  | 14.4   | <b>13.9</b> | -4.4       |
| 4. その他の医業収益       | 305    | <b>380</b>    | 0.9    | <b>1.1</b>   | 24.6       | 687    | <b>734</b>    | 1.2    | <b>1.3</b>  | 6.8        | 335    | <b>434</b>    | 0.6    | <b>0.8</b>   | 29.6       | 312    | <b>378</b>    | 0.7    | <b>0.9</b>  | 21.2       |
| II 介護収益           | 10     | <b>13</b>     | 0.0    | <b>0.0</b>   | 30.0       | 442    | <b>396</b>    | 0.8    | <b>0.7</b>  | -10.4      | 0      | <b>0</b>      | 0.0    | <b>0.0</b>   | —          | 15     | <b>38</b>     | 0.0    | <b>0.1</b>  | 153.3      |
| 1. 居宅サービス収益       | 10     | <b>13</b>     | 0.0    | <b>0.0</b>   | 30.0       | 442    | <b>396</b>    | 0.8    | <b>0.7</b>  | -10.4      | 0      | <b>0</b>      | 0.0    | <b>0.0</b>   | —          | 15     | <b>38</b>     | 0.0    | <b>0.1</b>  | 153.3      |
| 2. その他の介護収益       | 0      | <b>0</b>      | 0.0    | <b>0.0</b>   | —          | 0      | <b>0</b>      | 0.0    | <b>0.0</b>  | —          | 0      | <b>0</b>      | 0.0    | <b>0.0</b>   | —          | 0      | <b>0</b>      | 0.0    | <b>0.0</b>  | —          |
| III 医業費用          | 28,950 | <b>28,157</b> | 82.8   | <b>80.4</b>  | -2.7       | 42,791 | <b>43,540</b> | 76.7   | <b>77.2</b> | 1.8        | 45,893 | <b>45,656</b> | 83.0   | <b>81.0</b>  | -0.5       | 32,801 | <b>32,313</b> | 78.2   | <b>77.8</b> | -1.5       |
| 1. 給与費            | 11,902 | <b>11,490</b> | 34.0   | <b>32.8</b>  | -3.5       | 18,842 | <b>19,385</b> | 33.8   | <b>34.4</b> | 2.9        | 24,049 | <b>23,694</b> | 43.5   | <b>42.0</b>  | -1.5       | 14,559 | <b>14,500</b> | 34.7   | <b>34.9</b> | -0.4       |
| 2. 医薬品費           | 417    | <b>395</b>    | 1.2    | <b>1.1</b>   | -5.3       | 535    | <b>558</b>    | 1.0    | <b>1.0</b>  | 4.3        | 483    | <b>402</b>    | 0.9    | <b>0.7</b>   | -16.8      | 588    | <b>614</b>    | 1.4    | <b>1.5</b>  | 4.4        |
| 3. 歯科材料費          | 2,015  | <b>2,079</b>  | 5.8    | <b>5.9</b>   | 3.2        | 3,572  | <b>3,425</b>  | 6.4    | <b>6.1</b>  | -4.1       | 3,474  | <b>3,182</b>  | 6.3    | <b>5.6</b>   | -8.4       | 2,496  | <b>2,417</b>  | 5.9    | <b>5.8</b>  | -3.2       |
| 4. 委託費            | 3,626  | <b>3,371</b>  | 10.4   | <b>9.6</b>   | -7.0       | 4,604  | <b>4,715</b>  | 8.3    | <b>8.4</b>  | 2.4        | 4,130  | <b>4,759</b>  | 7.5    | <b>8.4</b>   | 15.2       | 4,104  | <b>3,854</b>  | 9.8    | <b>9.3</b>  | -6.1       |
| 5. 減価償却費          | 1,793  | <b>1,592</b>  | 5.1    | <b>4.5</b>   | -11.2      | 2,598  | <b>2,499</b>  | 4.7    | <b>4.4</b>  | -3.8       | 2,849  | <b>2,704</b>  | 5.2    | <b>4.8</b>   | -5.1       | 2,238  | <b>2,244</b>  | 5.3    | <b>5.4</b>  | 0.3        |
| (再掲)建物減価償却費       | 344    | <b>320</b>    | 1.0    | <b>0.9</b>   | -7.0       | 557    | <b>506</b>    | 1.0    | <b>0.9</b>  | -9.2       | 259    | <b>377</b>    | 0.5    | <b>0.7</b>   | 45.6       | 667    | <b>652</b>    | 1.6    | <b>1.6</b>  | -2.2       |
| (再掲)医療機器減価償却費     | 946    | <b>871</b>    | 2.7    | <b>2.5</b>   | -7.9       | 1,233  | <b>1,198</b>  | 2.2    | <b>2.1</b>  | -2.8       | 1,263  | <b>1,214</b>  | 2.3    | <b>2.2</b>   | -3.9       | 900    | <b>924</b>    | 2.1    | <b>2.2</b>  | 2.7        |
| 6. その他の医業費用       | 9,196  | <b>9,230</b>  | 26.3   | <b>26.4</b>  | 0.4        | 12,638 | <b>12,960</b> | 22.7   | <b>23.0</b> | 2.5        | 10,907 | <b>10,914</b> | 19.7   | <b>19.4</b>  | 0.1        | 8,817  | <b>8,683</b>  | 21.0   | <b>20.9</b> | -1.5       |
| IV 損益差額(Ⅰ＋Ⅱ－Ⅲ)    | 6,014  | <b>6,865</b>  | 17.2   | <b>19.6</b>  | —          | 12,975 | <b>12,864</b> | 23.3   | <b>22.8</b> | —          | 9,408  | <b>10,719</b> | 17.0   | <b>19.0</b>  | —          | 9,160  | <b>9,228</b>  | 21.8   | <b>22.2</b> | —          |
| V 税金              | —      | —             | —      | —            | —          | —      | —             | —      | —           | —          | —      | —             | —      | —            | —          | —      | —             | —      | —           | —          |
| VI 税引後の総損益差額(Ⅳ－Ⅴ) | —      | —             | —      | —            | —          | —      | —             | —      | —           | —          | —      | —             | —      | —            | —          | —      | —             | —      | —           | —          |
| 施設数               | 46     | <b>46</b>     | —      | —            | —          | 100    | <b>100</b>    | —      | —           | —          | 8      | <b>8</b>      | —      | —            | —          | 64     | <b>64</b>     | —      | —           | —          |
| 平均ユニット数           | 3      | <b>3</b>      | —      | —            | —          | 3      | <b>3</b>      | —      | —           | —          | 4      | <b>4</b>      | —      | —            | —          | 3      | <b>3</b>      | —      | —           | —          |

歯科診療所(全体) (集計2) 介護保険 (1施設当たり損益)

|                         | その他    |               |        |             |      |
|-------------------------|--------|---------------|--------|-------------|------|
|                         | 金 額    |               | 構成比率   |             | 金額の  |
|                         | 前々年(度) | 前年(度)         | 前々年(度) | 前年(度)       | 伸び率  |
|                         | 千円     | 千円            | %      | %           | %    |
| I 医業収益                  | 46,961 | <b>46,923</b> | 99.9   | <b>99.8</b> | -0.1 |
| 1. 保険診療収益               | 40,904 | <b>41,092</b> | 87.0   | <b>87.4</b> | 0.5  |
| 2. 労災等診療収益              | 7      | <b>8</b>      | 0.0    | <b>0.0</b>  | 14.3 |
| 3. その他の診療収益             | 5,525  | <b>5,197</b>  | 11.7   | <b>11.1</b> | -5.9 |
| 4. その他の医業収益             | 526    | <b>627</b>    | 1.1    | <b>1.3</b>  | 19.2 |
| II 介護収益                 | 65     | <b>86</b>     | 0.1    | <b>0.2</b>  | 32.3 |
| 1. 居宅サービス収益             | 64     | <b>86</b>     | 0.1    | <b>0.2</b>  | 34.4 |
| 2. その他の介護収益             | 1      | <b>1</b>      | 0.0    | <b>0.0</b>  | 0.0  |
| III 医業費用                | 38,044 | <b>37,835</b> | 80.9   | <b>80.5</b> | -0.5 |
| 1. 給与費                  | 17,522 | <b>17,378</b> | 37.3   | <b>37.0</b> | -0.8 |
| 2. 医薬品費                 | 648    | <b>607</b>    | 1.4    | <b>1.3</b>  | -6.3 |
| 3. 歯科材料費                | 3,510  | <b>3,404</b>  | 7.5    | <b>7.2</b>  | -3.0 |
| 4. 委託費                  | 4,190  | <b>4,123</b>  | 8.9    | <b>8.8</b>  | -1.6 |
| 5. 減価償却費                | 2,409  | <b>2,493</b>  | 5.1    | <b>5.3</b>  | 3.5  |
| (再掲)建物減価償却費             | 627    | <b>604</b>    | 1.3    | <b>1.3</b>  | -3.7 |
| (再掲)医療機器減価償却費           | 933    | <b>949</b>    | 2.0    | <b>2.0</b>  | 1.7  |
| 6. その他の医業費用             | 9,765  | <b>9,830</b>  | 20.8   | <b>20.9</b> | 0.7  |
| IV 損益差額( I + II - III ) | 8,982  | <b>9,175</b>  | 19.1   | <b>19.5</b> | —    |
| V 税金                    | —      | —             | —      | —           | —    |
| VI 税引後の総損益差額(IV - V)    | —      | —             | —      | —           | —    |
| 施設数                     | 289    | <b>289</b>    | —      | —           | —    |
| 平均ユニット数                 | 4      | <b>4</b>      | —      | —           | —    |

保険薬局(全体) (集計2) 国家公務員地域手当

(1施設当たり損益)

|                   | 1 級     |         |        |       |            | 2 級     |         |        |       |            | 3 級     |         |        |       |            | 4 級     |         |        |       |            |
|-------------------|---------|---------|--------|-------|------------|---------|---------|--------|-------|------------|---------|---------|--------|-------|------------|---------|---------|--------|-------|------------|
|                   | 金 額     |         | 構成比率   |       | 金額の<br>伸び率 | 金 額     |         | 構成比率   |       | 金額の<br>伸び率 | 金 額     |         | 構成比率   |       | 金額の<br>伸び率 | 金 額     |         | 構成比率   |       | 金額の<br>伸び率 |
|                   | 前々年(度)  | 前年(度)   | 前々年(度) | 前年(度) |            | 前々年(度)  | 前年(度)   | 前々年(度) | 前年(度) |            | 前々年(度)  | 前年(度)   | 前々年(度) | 前年(度) |            | 前々年(度)  | 前年(度)   | 前々年(度) | 前年(度) |            |
|                   | 千円      | 千円      | %      | %     | %          | 千円      | 千円      | %      | %     | %          | 千円      | 千円      | %      | %     | %          | 千円      | 千円      | %      | %     | %          |
| I 収益              | 157,290 | 161,480 | 99.8   | 99.8  | 2.7        | 137,864 | 139,597 | 100.0  | 99.9  | 1.3        | 190,022 | 199,959 | 99.5   | 99.7  | 5.2        | 167,012 | 171,319 | 99.8   | 99.8  | 2.6        |
| 1. 保険調剤収益         | 151,295 | 155,952 | 96.0   | 96.3  | 3.1        | 135,302 | 136,856 | 98.1   | 98.0  | 1.1        | 184,891 | 194,994 | 96.8   | 97.2  | 5.5        | 160,301 | 165,695 | 95.8   | 96.5  | 3.4        |
| 2. 公害等調剤収益        | 637     | 562     | 0.4    | 0.3   | -11.8      | 495     | 614     | 0.4    | 0.4   | 24.0       | 457     | 496     | 0.2    | 0.2   | 8.5        | 401     | 468     | 0.2    | 0.3   | 16.7       |
| 3. その他の薬局事業収益     | 5,357   | 4,966   | 3.4    | 3.1   | -7.3       | 2,067   | 2,127   | 1.5    | 1.5   | 2.9        | 4,674   | 4,469   | 2.4    | 2.2   | -4.4       | 6,310   | 5,156   | 3.8    | 3.0   | -18.3      |
| II 介護収益           | 357     | 380     | 0.2    | 0.2   | 6.4        | 66      | 84      | 0.0    | 0.1   | 27.3       | 887     | 572     | 0.5    | 0.3   | -35.5      | 379     | 409     | 0.2    | 0.2   | 7.9        |
| 1. 居宅サービス収益       | 357     | 380     | 0.2    | 0.2   | 6.4        | 69      | 87      | 0.0    | 0.1   | 26.1       | 875     | 561     | 0.5    | 0.3   | -35.9      | 378     | 408     | 0.2    | 0.2   | 7.9        |
| 2. その他の介護収益       | 0       | 0       | 0.0    | 0.0   | —          | -2      | -3      | -0.0   | -0.0  | -50.0      | 12      | 11      | 0.0    | 0.0   | -8.3       | 1       | 1       | 0.0    | 0.0   | 0.0        |
| III 費用            | 149,603 | 153,529 | 94.9   | 94.9  | 2.6        | 126,573 | 130,322 | 91.8   | 93.3  | 3.0        | 179,777 | 189,839 | 94.2   | 94.7  | 5.6        | 157,738 | 161,944 | 94.2   | 94.3  | 2.7        |
| 1. 給与費            | 24,965  | 25,587  | 15.8   | 15.8  | 2.5        | 21,841  | 22,326  | 15.8   | 16.0  | 2.2        | 29,705  | 31,739  | 15.6   | 15.8  | 6.8        | 25,143  | 25,540  | 15.0   | 14.9  | 1.6        |
| 2. 医薬品等費          | 108,055 | 111,021 | 68.5   | 68.6  | 2.7        | 91,325  | 94,047  | 66.2   | 67.3  | 3.0        | 130,304 | 137,364 | 68.3   | 68.5  | 5.4        | 115,470 | 119,148 | 69.0   | 69.4  | 3.2        |
| 3. 委託費            | 122     | 120     | 0.1    | 0.1   | -1.6       | 248     | 659     | 0.2    | 0.5   | 165.7      | 485     | 450     | 0.3    | 0.2   | -7.2       | 428     | 479     | 0.3    | 0.3   | 11.9       |
| 4. 減価償却費          | 1,727   | 1,742   | 1.1    | 1.1   | 0.9        | 974     | 949     | 0.7    | 0.7   | -2.6       | 1,639   | 1,608   | 0.9    | 0.8   | -1.9       | 1,716   | 1,707   | 1.0    | 1.0   | -0.5       |
| (再掲)建物減価償却費       | 337     | 346     | 0.2    | 0.2   | 2.7        | 400     | 409     | 0.3    | 0.3   | 2.3        | 420     | 299     | 0.2    | 0.1   | -28.8      | 551     | 559     | 0.3    | 0.3   | 1.5        |
| (再掲)調剤用機器減価償却費    | 420     | 419     | 0.3    | 0.3   | -0.2       | 387     | 322     | 0.3    | 0.2   | -16.8      | 394     | 457     | 0.2    | 0.2   | 16.0       | 313     | 394     | 0.2    | 0.2   | 25.9       |
| 5. その他の経費         | 14,735  | 15,060  | 9.3    | 9.3   | 2.2        | 12,185  | 12,342  | 8.8    | 8.8   | 1.3        | 17,644  | 18,677  | 9.2    | 9.3   | 5.9        | 14,982  | 15,070  | 9.0    | 8.8   | 0.6        |
| IV 損益差額(Ⅰ＋Ⅱ－Ⅲ)    | 8,043   | 8,331   | 5.1    | 5.1   | —          | 11,358  | 9,359   | 8.2    | 6.7   | —          | 11,132  | 10,692  | 5.8    | 5.3   | —          | 9,653   | 9,784   | 5.8    | 5.7   | —          |
| V 税金              | —       | —       | —      | —     | —          | —       | —       | —      | —     | —          | —       | —       | —      | —     | —          | —       | —       | —      | —     | —          |
| VI 税引後の総損益差額(Ⅳ－Ⅴ) | —       | —       | —      | —     | —          | —       | —       | —      | —     | —          | —       | —       | —      | —     | —          | —       | —       | —      | —     | —          |
| 施設数               | 64      | 64      | —      | —     | —          | 30      | 30      | —      | —     | —          | 90      | 90      | —      | —     | —          | 97      | 97      | —      | —     | —          |
| 処方せん枚数            | 1,580   | 1,580   | —      | —     | —          | 1,509   | 1,509   | —      | —     | —          | 1,932   | 1,932   | —      | —     | —          | 1,570   | 1,570   | —      | —     | —          |

保険薬局(全体) (集計2) 国家公務員地域手当

(1施設当たり損益)

|                   | 5 級     |                |        |             |            | 6 級     |                |        |             |            | その他     |                |        |             |            |
|-------------------|---------|----------------|--------|-------------|------------|---------|----------------|--------|-------------|------------|---------|----------------|--------|-------------|------------|
|                   | 金 額     |                | 構成比率   |             | 金額の<br>伸び率 | 金 額     |                | 構成比率   |             | 金額の<br>伸び率 | 金 額     |                | 構成比率   |             | 金額の<br>伸び率 |
|                   | 前々年(度)  | 前年(度)          | 前々年(度) | 前年(度)       |            | 前々年(度)  | 前年(度)          | 前々年(度) | 前年(度)       |            | 前々年(度)  | 前年(度)          | 前々年(度) | 前年(度)       |            |
|                   | 千円      | 千円             | %      | %           | %          | 千円      | 千円             | %      | %           | %          | 千円      | 千円             | %      | %           | %          |
| I 収益              | 140,117 | <b>146,709</b> | 100.0  | <b>99.9</b> | 4.7        | 158,214 | <b>162,936</b> | 99.9   | <b>99.9</b> | 3.0        | 139,251 | <b>144,070</b> | 99.7   | <b>99.7</b> | 3.5        |
| 1. 保険調剤収益         | 138,304 | <b>144,917</b> | 98.7   | <b>98.7</b> | 4.8        | 151,117 | <b>156,130</b> | 95.5   | <b>95.8</b> | 3.3        | 134,923 | <b>139,765</b> | 96.6   | <b>96.7</b> | 3.6        |
| 2. 公害等調剤収益        | 203     | <b>194</b>     | 0.1    | <b>0.1</b>  | -4.4       | 498     | <b>495</b>     | 0.3    | <b>0.3</b>  | -0.6       | 278     | <b>308</b>     | 0.2    | <b>0.2</b>  | 10.8       |
| 3. その他の薬局事業収益     | 1,610   | <b>1,598</b>   | 1.1    | <b>1.1</b>  | -0.7       | 6,598   | <b>6,312</b>   | 4.2    | <b>3.9</b>  | -4.3       | 4,050   | <b>3,998</b>   | 2.9    | <b>2.8</b>  | -1.3       |
| II 介護収益           | 11      | <b>151</b>     | 0.0    | <b>0.1</b>  | 1,272.7    | 97      | <b>94</b>      | 0.1    | <b>0.1</b>  | -3.1       | 459     | <b>454</b>     | 0.3    | <b>0.3</b>  | -1.1       |
| 1. 居宅サービス収益       | 11      | <b>151</b>     | 0.0    | <b>0.1</b>  | 1,272.7    | 91      | <b>88</b>      | 0.1    | <b>0.1</b>  | -3.3       | 365     | <b>356</b>     | 0.3    | <b>0.2</b>  | -2.5       |
| 2. その他の介護収益       | 0       | <b>0</b>       | 0.0    | <b>0.0</b>  | —          | 6       | <b>6</b>       | 0.0    | <b>0.0</b>  | 0.0        | 94      | <b>98</b>      | 0.1    | <b>0.1</b>  | 4.3        |
| III 費用            | 129,380 | <b>135,630</b> | 92.3   | <b>92.4</b> | 4.8        | 148,792 | <b>152,392</b> | 94.0   | <b>93.5</b> | 2.4        | 133,039 | <b>137,735</b> | 95.2   | <b>95.3</b> | 3.5        |
| 1. 給与費            | 22,940  | <b>24,534</b>  | 16.4   | <b>16.7</b> | 6.9        | 24,623  | <b>25,294</b>  | 15.6   | <b>15.5</b> | 2.7        | 24,468  | <b>25,453</b>  | 17.5   | <b>17.6</b> | 4.0        |
| 2. 医薬品等費          | 94,163  | <b>98,364</b>  | 67.2   | <b>67.0</b> | 4.5        | 108,875 | <b>111,727</b> | 68.8   | <b>68.5</b> | 2.6        | 94,495  | <b>97,862</b>  | 67.6   | <b>67.7</b> | 3.6        |
| 3. 委託費            | 223     | <b>259</b>     | 0.2    | <b>0.2</b>  | 16.1       | 418     | <b>385</b>     | 0.3    | <b>0.2</b>  | -7.9       | 403     | <b>395</b>     | 0.3    | <b>0.3</b>  | -2.0       |
| 4. 減価償却費          | 1,324   | <b>1,384</b>   | 0.9    | <b>0.9</b>  | 4.5        | 1,427   | <b>1,347</b>   | 0.9    | <b>0.8</b>  | -5.6       | 1,342   | <b>1,421</b>   | 1.0    | <b>1.0</b>  | 5.9        |
| (再掲)建物減価償却費       | 378     | <b>398</b>     | 0.3    | <b>0.3</b>  | 5.3        | 303     | <b>295</b>     | 0.2    | <b>0.2</b>  | -2.6       | 419     | <b>416</b>     | 0.3    | <b>0.3</b>  | -0.7       |
| (再掲)調剤用機器減価償却費    | 332     | <b>430</b>     | 0.2    | <b>0.3</b>  | 29.5       | 386     | <b>393</b>     | 0.2    | <b>0.2</b>  | 1.8        | 285     | <b>330</b>     | 0.2    | <b>0.2</b>  | 15.8       |
| 5. その他の経費         | 10,730  | <b>11,088</b>  | 7.7    | <b>7.6</b>  | 3.3        | 13,449  | <b>13,639</b>  | 8.5    | <b>8.4</b>  | 1.4        | 12,330  | <b>12,604</b>  | 8.8    | <b>8.7</b>  | 2.2        |
| IV 損益差額(Ⅰ+Ⅱ-Ⅲ)    | 10,747  | <b>11,231</b>  | 7.7    | <b>7.6</b>  | —          | 9,518   | <b>10,639</b>  | 6.0    | <b>6.5</b>  | —          | 6,671   | <b>6,790</b>   | 4.8    | <b>4.7</b>  | —          |
| V 税金              | —       | —              | —      | —           | —          | —       | —              | —      | —           | —          | —       | —              | —      | —           | —          |
| VI 税引後の総損益差額(Ⅳ-V) | —       | —              | —      | —           | —          | —       | —              | —      | —           | —          | —       | —              | —      | —           | —          |
| 施設数               | 55      | <b>55</b>      | —      | —           | —          | 134     | <b>134</b>     | —      | —           | —          | 416     | <b>416</b>     | —      | —           | —          |
| 処方せん枚数            | 1,616   | <b>1,616</b>   | —      | —           | —          | 1,632   | <b>1,632</b>   | —      | —           | —          | 1,449   | <b>1,449</b>   | —      | —           | —          |

保険薬局(全体) (集計2) 生活保護

(1施設当たり損益)

|                   | 1級地の1   |                |        |             |            | 1級地の2   |                |        |             |            | 2級地の1   |                |        |              |            | 2級地の2   |                |        |             |            |
|-------------------|---------|----------------|--------|-------------|------------|---------|----------------|--------|-------------|------------|---------|----------------|--------|--------------|------------|---------|----------------|--------|-------------|------------|
|                   | 金 額     |                | 構成比率   |             | 金額の<br>伸び率 | 金 額     |                | 構成比率   |             | 金額の<br>伸び率 | 金 額     |                | 構成比率   |              | 金額の<br>伸び率 | 金 額     |                | 構成比率   |             | 金額の<br>伸び率 |
|                   | 前々年(度)  | 前年(度)          | 前々年(度) | 前年(度)       |            | 前々年(度)  | 前年(度)          | 前々年(度) | 前年(度)       |            | 前々年(度)  | 前年(度)          | 前々年(度) | 前年(度)        |            | 前々年(度)  | 前年(度)          | 前々年(度) | 前年(度)       |            |
|                   | 千円      | 千円             | %      | %           | %          | 千円      | 千円             | %      | %           | %          | 千円      | 千円             | %      | %            | %          | 千円      | 千円             | %      | %           | %          |
| I 収益              | 164,050 | <b>171,697</b> | 99.3   | <b>99.4</b> | 4.7        | 143,155 | <b>147,415</b> | 99.8   | <b>99.7</b> | 3.0        | 150,344 | <b>154,928</b> | 100.0  | <b>100.0</b> | 3.0        | 179,826 | <b>183,156</b> | 99.8   | <b>99.9</b> | 1.9        |
| 1. 保険調剤収益         | 158,617 | <b>166,631</b> | 96.0   | <b>96.5</b> | 5.1        | 139,072 | <b>143,794</b> | 96.9   | <b>97.3</b> | 3.4        | 146,571 | <b>151,572</b> | 97.4   | <b>97.8</b>  | 3.4        | 168,361 | <b>171,523</b> | 93.5   | <b>93.6</b> | 1.9        |
| 2. 公害等調剤収益        | 522     | <b>577</b>     | 0.3    | <b>0.3</b>  | 10.5       | 403     | <b>396</b>     | 0.3    | <b>0.3</b>  | -1.7       | 349     | <b>382</b>     | 0.2    | <b>0.2</b>   | 9.5        | 432     | <b>417</b>     | 0.2    | <b>0.2</b>  | -3.5       |
| 3. その他の薬局事業収益     | 4,911   | <b>4,489</b>   | 3.0    | <b>2.6</b>  | -8.6       | 3,681   | <b>3,225</b>   | 2.6    | <b>2.2</b>  | -12.4      | 3,424   | <b>2,974</b>   | 2.3    | <b>1.9</b>   | -13.1      | 11,033  | <b>11,215</b>  | 6.1    | <b>6.1</b>  | 1.6        |
| II 介護収益           | 1,093   | <b>1,010</b>   | 0.7    | <b>0.6</b>  | -7.6       | 331     | <b>412</b>     | 0.2    | <b>0.3</b>  | 24.5       | 69      | <b>71</b>      | 0.0    | <b>0.0</b>   | 2.9        | 322     | <b>99</b>      | 0.2    | <b>0.1</b>  | -69.3      |
| 1. 居宅サービス収益       | 975     | <b>885</b>     | 0.6    | <b>0.5</b>  | -9.2       | 331     | <b>411</b>     | 0.2    | <b>0.3</b>  | 24.2       | 62      | <b>64</b>      | 0.0    | <b>0.0</b>   | 3.2        | 322     | <b>99</b>      | 0.2    | <b>0.1</b>  | -69.3      |
| 2. その他の介護収益       | 117     | <b>125</b>     | 0.1    | <b>0.1</b>  | 6.8        | 0       | <b>0</b>       | 0.0    | <b>0.0</b>  | —          | 7       | <b>6</b>       | 0.0    | <b>0.0</b>   | -14.3      | 0       | <b>0</b>       | 0.0    | <b>0.0</b>  | —          |
| III 費用            | 155,059 | <b>162,585</b> | 93.9   | <b>94.1</b> | 4.9        | 135,533 | <b>139,033</b> | 94.5   | <b>94.1</b> | 2.6        | 143,259 | <b>147,963</b> | 95.2   | <b>95.5</b>  | 3.3        | 173,719 | <b>175,820</b> | 96.4   | <b>95.9</b> | 1.2        |
| 1. 給与費            | 26,349  | <b>27,424</b>  | 16.0   | <b>15.9</b> | 4.1        | 21,913  | <b>22,727</b>  | 15.3   | <b>15.4</b> | 3.7        | 26,322  | <b>27,559</b>  | 17.5   | <b>17.8</b>  | 4.7        | 28,579  | <b>28,974</b>  | 15.9   | <b>15.8</b> | 1.4        |
| 2. 医薬品等費          | 111,754 | <b>117,562</b> | 67.7   | <b>68.1</b> | 5.2        | 98,446  | <b>101,183</b> | 68.6   | <b>68.4</b> | 2.8        | 101,739 | <b>104,861</b> | 67.6   | <b>67.7</b>  | 3.1        | 127,857 | <b>128,962</b> | 71.0   | <b>70.4</b> | 0.9        |
| 3. 委託費            | 354     | <b>422</b>     | 0.2    | <b>0.2</b>  | 19.2       | 505     | <b>475</b>     | 0.4    | <b>0.3</b>  | -5.9       | 326     | <b>291</b>     | 0.2    | <b>0.2</b>   | -10.7      | 483     | <b>453</b>     | 0.3    | <b>0.2</b>  | -6.2       |
| 4. 減価償却費          | 1,618   | <b>1,670</b>   | 1.0    | <b>1.0</b>  | 3.2        | 1,406   | <b>1,351</b>   | 1.0    | <b>0.9</b>  | -3.9       | 1,407   | <b>1,387</b>   | 0.9    | <b>0.9</b>   | -1.4       | 1,292   | <b>1,546</b>   | 0.7    | <b>0.8</b>  | 19.7       |
| (再掲)建物減価償却費       | 403     | <b>351</b>     | 0.2    | <b>0.2</b>  | -12.9      | 374     | <b>373</b>     | 0.3    | <b>0.3</b>  | -0.3       | 377     | <b>364</b>     | 0.3    | <b>0.2</b>   | -3.4       | 388     | <b>538</b>     | 0.2    | <b>0.3</b>  | 38.7       |
| (再掲)調剤用機器減価償却費    | 396     | <b>440</b>     | 0.2    | <b>0.3</b>  | 11.1       | 302     | <b>306</b>     | 0.2    | <b>0.2</b>  | 1.3        | 387     | <b>450</b>     | 0.3    | <b>0.3</b>   | 16.3       | 302     | <b>375</b>     | 0.2    | <b>0.2</b>  | 24.2       |
| 5. その他の経費         | 14,985  | <b>15,507</b>  | 9.1    | <b>9.0</b>  | 3.5        | 13,263  | <b>13,298</b>  | 9.2    | <b>9.0</b>  | 0.3        | 13,465  | <b>13,865</b>  | 9.0    | <b>8.9</b>   | 3.0        | 15,508  | <b>15,885</b>  | 8.6    | <b>8.7</b>  | 2.4        |
| IV 損益差額(Ⅰ+Ⅱ-Ⅲ)    | 10,084  | <b>10,122</b>  | 6.1    | <b>5.9</b>  | —          | 7,953   | <b>8,793</b>   | 5.5    | <b>5.9</b>  | —          | 7,154   | <b>7,035</b>   | 4.8    | <b>4.5</b>   | —          | 6,429   | <b>7,435</b>   | 3.6    | <b>4.1</b>  | —          |
| V 税金              | —       | —              | —      | —           | —          | —       | —              | —      | —           | —          | —       | —              | —      | —            | —          | —       | —              | —      | —           | —          |
| VI 税引後の総損益差額(Ⅳ-V) | —       | —              | —      | —           | —          | —       | —              | —      | —           | —          | —       | —              | —      | —            | —          | —       | —              | —      | —           | —          |
| 施設数               | 218     | <b>218</b>     | —      | —           | —          | 123     | <b>123</b>     | —      | —           | —          | 194     | <b>194</b>     | —      | —            | —          | 61      | <b>61</b>      | —      | —           | —          |
| 処方せん枚数            | 1,686   | <b>1,686</b>   | —      | —           | —          | 1,494   | <b>1,494</b>   | —      | —           | —          | 1,613   | <b>1,613</b>   | —      | —            | —          | 1,624   | <b>1,624</b>   | —      | —           | —          |

保険薬局(全体) (集計2) 生活保護

(1施設当たり損益)

|                   | 3級地の1   |                |        |             |            | 3級地の2   |                |        |              |            |
|-------------------|---------|----------------|--------|-------------|------------|---------|----------------|--------|--------------|------------|
|                   | 金 額     |                | 構成比率   |             | 金額の<br>伸び率 | 金 額     |                | 構成比率   |              | 金額の<br>伸び率 |
|                   | 前々年(度)  | 前年(度)          | 前々年(度) | 前年(度)       |            | 前々年(度)  | 前年(度)          | 前々年(度) | 前年(度)        |            |
|                   | 千円      | 千円             | %      | %           | %          | 千円      | 千円             | %      | %            | %          |
| I 収益              | 141,817 | <b>146,892</b> | 99.9   | <b>99.9</b> | 3.6        | 138,230 | <b>141,813</b> | 100.0  | <b>100.0</b> | 2.6        |
| 1. 保険調剤収益         | 137,227 | <b>142,284</b> | 96.7   | <b>96.8</b> | 3.7        | 133,947 | <b>137,406</b> | 96.9   | <b>96.9</b>  | 2.6        |
| 2. 公害等調剤収益        | 216     | <b>235</b>     | 0.2    | <b>0.2</b>  | 8.8        | 323     | <b>321</b>     | 0.2    | <b>0.2</b>   | -0.6       |
| 3. その他の薬局事業収益     | 4,374   | <b>4,372</b>   | 3.1    | <b>3.0</b>  | -0.0       | 3,960   | <b>4,086</b>   | 2.9    | <b>2.9</b>   | 3.2        |
| II 介護収益           | 151     | <b>162</b>     | 0.1    | <b>0.1</b>  | 7.3        | 32      | <b>40</b>      | 0.0    | <b>0.0</b>   | 25.0       |
| 1. 居宅サービス収益       | 83      | <b>95</b>      | 0.1    | <b>0.1</b>  | 14.5       | 32      | <b>40</b>      | 0.0    | <b>0.0</b>   | 25.0       |
| 2. その他の介護収益       | 68      | <b>67</b>      | 0.0    | <b>0.0</b>  | -1.5       | 0       | <b>0</b>       | 0.0    | <b>0.0</b>   | —          |
| III 費用            | 134,135 | <b>139,335</b> | 94.5   | <b>94.8</b> | 3.9        | 127,899 | <b>131,111</b> | 92.5   | <b>92.4</b>  | 2.5        |
| 1. 給与費            | 23,809  | <b>24,773</b>  | 16.8   | <b>16.8</b> | 4.0        | 22,727  | <b>23,512</b>  | 16.4   | <b>16.6</b>  | 3.5        |
| 2. 医薬品等費          | 96,196  | <b>100,104</b> | 67.8   | <b>68.1</b> | 4.1        | 93,231  | <b>95,536</b>  | 67.4   | <b>67.3</b>  | 2.5        |
| 3. 委託費            | 433     | <b>462</b>     | 0.3    | <b>0.3</b>  | 6.7        | 177     | <b>165</b>     | 0.1    | <b>0.1</b>   | -6.8       |
| 4. 減価償却費          | 1,429   | <b>1,458</b>   | 1.0    | <b>1.0</b>  | 2.0        | 1,234   | <b>1,232</b>   | 0.9    | <b>0.9</b>   | -0.2       |
| (再掲)建物減価償却費       | 460     | <b>444</b>     | 0.3    | <b>0.3</b>  | -3.5       | 412     | <b>388</b>     | 0.3    | <b>0.3</b>   | -5.8       |
| (再掲)調剤用機器減価償却費    | 272     | <b>327</b>     | 0.2    | <b>0.2</b>  | 20.2       | 237     | <b>213</b>     | 0.2    | <b>0.2</b>   | -10.1      |
| 5. その他の経費         | 12,268  | <b>12,538</b>  | 8.6    | <b>8.5</b>  | 2.2        | 10,530  | <b>10,666</b>  | 7.6    | <b>7.5</b>   | 1.3        |
| IV 損益差額(Ⅰ＋Ⅱ－Ⅲ)    | 7,833   | <b>7,719</b>   | 5.5    | <b>5.2</b>  | —          | 10,363  | <b>10,742</b>  | 7.5    | <b>7.6</b>   | —          |
| V 税金              | —       | —              | —      | —           | —          | —       | —              | —      | —            | —          |
| VI 税引後の総損益差額(Ⅳ－Ⅴ) | —       | —              | —      | —           | —          | —       | —              | —      | —            | —          |
| 施設数               | 208     | <b>208</b>     | —      | —           | —          | 82      | <b>82</b>      | —      | —            | —          |
| 処方せん枚数            | 1,466   | <b>1,466</b>   | —      | —           | —          | 1,399   | <b>1,399</b>   | —      | —            | —          |

保険薬局(全体) (集計2) 介護保険

(1施設当たり損益)

|                   | 特別区     |                |        |             |            | 特甲地     |                |        |             |            | 甲 地     |                |        |             |            | 乙 地     |                |        |             |            |
|-------------------|---------|----------------|--------|-------------|------------|---------|----------------|--------|-------------|------------|---------|----------------|--------|-------------|------------|---------|----------------|--------|-------------|------------|
|                   | 金 額     |                | 構成比率   |             | 金額の<br>伸び率 | 金 額     |                | 構成比率   |             | 金額の<br>伸び率 | 金 額     |                | 構成比率   |             | 金額の<br>伸び率 | 金 額     |                | 構成比率   |             | 金額の<br>伸び率 |
|                   | 前々年(度)  | 前年(度)          | 前々年(度) | 前年(度)       |            | 前々年(度)  | 前年(度)          | 前々年(度) | 前年(度)       |            | 前々年(度)  | 前年(度)          | 前々年(度) | 前年(度)       |            | 前々年(度)  | 前年(度)          | 前々年(度) | 前年(度)       |            |
|                   | 千円      | 千円             | %      | %           | %          | 千円      | 千円             | %      | %           | %          | 千円      | 千円             | %      | %           | %          | 千円      | 千円             | %      | %           | %          |
| I 収益              | 157,290 | <b>161,480</b> | 99.8   | <b>99.8</b> | 2.7        | 170,536 | <b>180,227</b> | 99.4   | <b>99.4</b> | 5.7        | 156,566 | <b>156,569</b> | 98.4   | <b>98.8</b> | 0.0        | 136,616 | <b>141,226</b> | 99.9   | <b>99.9</b> | 3.4        |
| 1. 保険調剤収益         | 151,295 | <b>155,952</b> | 96.0   | <b>96.3</b> | 3.1        | 165,928 | <b>175,863</b> | 96.7   | <b>97.0</b> | 6.0        | 151,180 | <b>153,274</b> | 95.0   | <b>96.7</b> | 1.4        | 131,037 | <b>135,955</b> | 95.8   | <b>96.2</b> | 3.8        |
| 2. 公害等調剤収益        | 637     | <b>562</b>     | 0.4    | <b>0.3</b>  | -11.8      | 530     | <b>643</b>     | 0.3    | <b>0.4</b>  | 21.3       | 397     | <b>485</b>     | 0.2    | <b>0.3</b>  | 22.2       | 404     | <b>393</b>     | 0.3    | <b>0.3</b>  | -2.7       |
| 3. その他の薬局事業収益     | 5,357   | <b>4,966</b>   | 3.4    | <b>3.1</b>  | -7.3       | 4,079   | <b>3,721</b>   | 2.4    | <b>2.1</b>  | -8.8       | 4,989   | <b>2,809</b>   | 3.1    | <b>1.8</b>  | -43.7      | 5,175   | <b>4,878</b>   | 3.8    | <b>3.5</b>  | -5.7       |
| II 介護収益           | 357     | <b>380</b>     | 0.2    | <b>0.2</b>  | 6.4        | 1,055   | <b>1,153</b>   | 0.6    | <b>0.6</b>  | 9.3        | 2,613   | <b>1,968</b>   | 1.6    | <b>1.2</b>  | -24.7      | 99      | <b>97</b>      | 0.1    | <b>0.1</b>  | -2.0       |
| 1. 居宅サービス収益       | 357     | <b>380</b>     | 0.2    | <b>0.2</b>  | 6.4        | 869     | <b>955</b>     | 0.5    | <b>0.5</b>  | 9.9        | 2,613   | <b>1,968</b>   | 1.6    | <b>1.2</b>  | -24.7      | 99      | <b>97</b>      | 0.1    | <b>0.1</b>  | -2.0       |
| 2. その他の介護収益       | 0       | <b>0</b>       | 0.0    | <b>0.0</b>  | —          | 185     | <b>198</b>     | 0.1    | <b>0.1</b>  | 7.0        | 1       | <b>1</b>       | 0.0    | <b>0.0</b>  | 0.0        | 0       | <b>0</b>       | 0.0    | <b>0.0</b>  | —          |
| III 費用            | 149,603 | <b>153,529</b> | 94.9   | <b>94.9</b> | 2.6        | 160,554 | <b>170,750</b> | 93.6   | <b>94.1</b> | 6.4        | 146,144 | <b>145,534</b> | 91.8   | <b>91.8</b> | -0.4       | 130,629 | <b>134,292</b> | 95.5   | <b>95.0</b> | 2.8        |
| 1. 給与費            | 24,965  | <b>25,587</b>  | 15.8   | <b>15.8</b> | 2.5        | 26,928  | <b>28,175</b>  | 15.7   | <b>15.5</b> | 4.6        | 25,850  | <b>26,329</b>  | 16.2   | <b>16.6</b> | 1.9        | 21,976  | <b>22,954</b>  | 16.1   | <b>16.2</b> | 4.5        |
| 2. 医薬品等費          | 108,055 | <b>111,021</b> | 68.5   | <b>68.6</b> | 2.7        | 116,278 | <b>124,479</b> | 67.8   | <b>68.6</b> | 7.1        | 105,629 | <b>104,238</b> | 66.4   | <b>65.8</b> | -1.3       | 94,015  | <b>96,743</b>  | 68.8   | <b>68.5</b> | 2.9        |
| 3. 委託費            | 122     | <b>120</b>     | 0.1    | <b>0.1</b>  | -1.6       | 408     | <b>486</b>     | 0.2    | <b>0.3</b>  | 19.1       | 274     | <b>268</b>     | 0.2    | <b>0.2</b>  | -2.2       | 623     | <b>641</b>     | 0.5    | <b>0.5</b>  | 2.9        |
| 4. 減価償却費          | 1,727   | <b>1,742</b>   | 1.1    | <b>1.1</b>  | 0.9        | 1,632   | <b>1,680</b>   | 1.0    | <b>0.9</b>  | 2.9        | 1,416   | <b>1,422</b>   | 0.9    | <b>0.9</b>  | 0.4        | 1,402   | <b>1,295</b>   | 1.0    | <b>0.9</b>  | -7.6       |
| (再掲)建物減価償却費       | 337     | <b>346</b>     | 0.2    | <b>0.2</b>  | 2.7        | 468     | <b>373</b>     | 0.3    | <b>0.2</b>  | -20.3      | 470     | <b>455</b>     | 0.3    | <b>0.3</b>  | -3.2       | 276     | <b>292</b>     | 0.2    | <b>0.2</b>  | 5.8        |
| (再掲)調剤用機器減価償却費    | 420     | <b>419</b>     | 0.3    | <b>0.3</b>  | -0.2       | 415     | <b>464</b>     | 0.2    | <b>0.3</b>  | 11.8       | 525     | <b>584</b>     | 0.3    | <b>0.4</b>  | 11.2       | 308     | <b>319</b>     | 0.2    | <b>0.2</b>  | 3.6        |
| 5. その他の経費         | 14,735  | <b>15,060</b>  | 9.3    | <b>9.3</b>  | 2.2        | 15,308  | <b>15,930</b>  | 8.9    | <b>8.8</b>  | 4.1        | 12,975  | <b>13,277</b>  | 8.2    | <b>8.4</b>  | 2.3        | 12,614  | <b>12,659</b>  | 9.2    | <b>9.0</b>  | 0.4        |
| IV 損益差額(Ⅰ＋Ⅱ－Ⅲ)    | 8,043   | <b>8,331</b>   | 5.1    | <b>5.1</b>  | —          | 11,038  | <b>10,630</b>  | 6.4    | <b>5.9</b>  | —          | 13,035  | <b>13,004</b>  | 8.2    | <b>8.2</b>  | —          | 6,086   | <b>7,030</b>   | 4.5    | <b>5.0</b>  | —          |
| V 税金              | —       | —              | —      | —           | —          | —       | —              | —      | —           | —          | —       | —              | —      | —           | —          | —       | —              | —      | —           | —          |
| VI 税引後の総損益差額(Ⅳ－Ⅴ) | —       | —              | —      | —           | —          | —       | —              | —      | —           | —          | —       | —              | —      | —           | —          | —       | —              | —      | —           | —          |
| 施設数               | 64      | <b>64</b>      | —      | —           | —          | 138     | <b>138</b>     | —      | —           | —          | 37      | <b>37</b>      | —      | —           | —          | 125     | <b>125</b>     | —      | —           | —          |
| 処方せん枚数            | 1,580   | <b>1,580</b>   | —      | —           | —          | 1,757   | <b>1,757</b>   | —      | —           | —          | 1,603   | <b>1,603</b>   | —      | —           | —          | 1,482   | <b>1,482</b>   | —      | —           | —          |

保険薬局(全体) (集計2) 介護保険 (1施設当たり損益)

|                   | その他     |         |        |       |       |
|-------------------|---------|---------|--------|-------|-------|
|                   | 金 額     |         | 構成比率   |       | 金額の   |
|                   | 前々年(度)  | 前年(度)   | 前々年(度) | 前年(度) | 伸び率   |
|                   | 千円      | 千円      | %      | %     | %     |
| I 収益              | 149,175 | 153,871 | 99.9   | 99.9  | 3.1   |
| 1. 保険調剤収益         | 144,371 | 149,094 | 96.7   | 96.8  | 3.3   |
| 2. 公害等調剤収益        | 287     | 302     | 0.2    | 0.2   | 5.2   |
| 3. その他の薬局事業収益     | 4,517   | 4,475   | 3.0    | 2.9   | -0.9  |
| II 介護収益           | 131     | 114     | 0.1    | 0.1   | -13.0 |
| 1. 居宅サービス収益       | 101     | 85      | 0.1    | 0.1   | -15.8 |
| 2. その他の介護収益       | 30      | 29      | 0.0    | 0.0   | -3.3  |
| III 費用            | 141,348 | 145,875 | 94.7   | 94.7  | 3.2   |
| 1. 給与費            | 25,072  | 26,052  | 16.8   | 16.9  | 3.9   |
| 2. 医薬品等費          | 101,608 | 104,801 | 68.1   | 68.1  | 3.1   |
| 3. 委託費            | 353     | 344     | 0.2    | 0.2   | -2.5  |
| 4. 減価償却費          | 1,365   | 1,418   | 0.9    | 0.9   | 3.9   |
| (再掲)建物減価償却費       | 426     | 427     | 0.3    | 0.3   | 0.2   |
| (再掲)調剤用機器減価償却費    | 289     | 339     | 0.2    | 0.2   | 17.3  |
| 5. その他の経費         | 12,949  | 13,260  | 8.7    | 8.6   | 2.4   |
| IV 損益差額(Ⅰ＋Ⅱ－Ⅲ)    | 7,959   | 8,109   | 5.3    | 5.3   | —     |
| V 税金              | —       | —       | —      | —     | —     |
| VI 税引後の総損益差額(Ⅳ－Ⅴ) | —       | —       | —      | —     | —     |
| 施設数               | 522     | 522     | —      | —     | —     |
| 処方せん枚数            | 1,523   | 1,523   | —      | —     | —     |



## (資料) 損益率等の分析



## 1. 平成23年6月分の集計結果

(留意事項)

1. この調査における損益状況、給与費は平成23年6月1ヶ月間の数値である。
2. 個人立の病院・一般診療所・歯科診療所・保険薬局においては、開設者の報酬に相当する部分は、「医業・介護費用（又は費用）」の「給与費」には含まれていない。また「総損益差額（又は（医業・介護）損益差額）」については、開設者の報酬となる部分以外に、建物、設備について現存物の価値以上の改善を行うための内部資金に充てられることが考えられる。
3. 特定機能病院、歯科大学病院及びこども病院は、従来のデータとの比較のため、別掲としている。



# (1)損益差額の構成比率並びに損益率の平均値及び中央値

一般病院（集計1）

（1施設当たり）

|      |         | 法人・その他 |       |       |       |        |       |       |       |          |       |       |       |       |       | 個人    |       | 全 体   |       | (参考)<br>国公立を除く |       |
|------|---------|--------|-------|-------|-------|--------|-------|-------|-------|----------|-------|-------|-------|-------|-------|-------|-------|-------|-------|----------------|-------|
|      |         | 医療法人   |       | 国 立   |       | 公 立    |       | 公 的   |       | 社会保険関係法人 |       | その他   |       | 全 体   |       |       |       |       |       |                |       |
|      |         | 21年6月  | 23年6月 | 21年6月 | 23年6月 | 21年6月  | 23年6月 | 21年6月 | 23年6月 | 21年6月    | 23年6月 | 21年6月 | 23年6月 | 21年6月 | 23年6月 | 21年6月 | 23年6月 | 21年6月 | 23年6月 | 21年6月          | 23年6月 |
| 損益差額 | 構成比率    | 2.1%   | 5.1%  | 2.1%  | 5.1%  | -15.5% | -7.5% | -1.3% | 1.7%  | 0.8%     | 2.4%  | -7.6% | 1.6%  | -4.6% | 0.4%  | 5.2%  | 14.1% | -4.5% | 0.5%  | -0.7%          | 3.3%  |
| 損益率  | 平均値     | -1.5   | 3.5   | 2.3   | 4.5   | -25.1  | -22.3 | -3.2  | -0.7  | -2.0     | 1.2   | -12.0 | 1.0   | -7.8  | -2.5  | -1.0  | 5.8   | -7.5  | -2.2  | -3.2           | 2.8   |
|      | 中央値     | 2.4    | 4.9   | 3.8   | 7.5   | -19.8  | -14.5 | -0.6  | 1.4   | -2.2     | 3.7   | -2.2  | 2.8   | -1.3  | 1.8   | 0.3   | 9.1   | -1.1  | 1.9   | 0.8            | 4.2   |
|      | 標準誤差    | 1.2    | 0.5   | 2.1   | 1.4   | 2.5    | 4.6   | 1.4   | 1.1   | 1.9      | 1.7   | 4.0   | 0.9   | 1.0   | 1.1   | 3.4   | 2.6   | 1.0   | 1.1   | 1.0            | 0.4   |
|      | 95%信頼区間 | ±2.3   | ±1.1  | ±4.2  | ±2.8  | ±5.0   | ±9.1  | ±2.8  | ±2.2  | ±3.6     | ±3.3  | ±7.9  | ±1.8  | ±2.0  | ±2.2  | ±6.7  | ±5.0  | ±2.0  | ±2.1  | ±2.0           | ±0.8  |
| 施設数  |         | 274    | 422   | 23    | 40    | 114    | 171   | 40    | 53    | 17       | 27    | 58    | 108   | 526   | 821   | 23    | 31    | 549   | 852   | 412            | 641   |

精神科病院（集計1）

（1施設当たり）

|      |         | 法人・その他 |       | 個人    |       | 全 体   |       | (参考)<br>国公立を除く |       |
|------|---------|--------|-------|-------|-------|-------|-------|----------------|-------|
|      |         | 21年6月  | 23年6月 | 21年6月 | 23年6月 | 21年6月 | 23年6月 | 21年6月          | 23年6月 |
| 損益差額 | 構成比率    | 0.1    | 1.3   | *     | 2.8   | 0.1   | 1.3   | 2.5            | 3.3   |
| 損益率  | 平均値     | -1.8   | 1.4   | *     | -1.6  | -1.5  | 1.4   | 0.7            | 3.1   |
|      | 中央値     | 0.7    | 4.1   | *     | 10.2  | 0.9   | 4.1   | 2.3            | 4.6   |
|      | 標準誤差    | 1.5    | 1.0   | *     | 16.0  | 1.4   | 1.0   | 1.3            | 0.8   |
|      | 95%信頼区間 | ±2.9   | ±2.0  | *     | ±31.4 | ±2.8  | ±2.0  | ±2.5           | ±1.6  |
| 施設数  |         | 123    | 177   | *     | 4     | 125   | 181   | 116            | 174   |

一般病院（集計2）

（1施設当たり）

|      |         | 法人・その他 |       |       |       |        |       |       |       |          |       |       |       |       |       | 個人    |       | 全 体   |       | (参考)<br>国公立を除く |       |
|------|---------|--------|-------|-------|-------|--------|-------|-------|-------|----------|-------|-------|-------|-------|-------|-------|-------|-------|-------|----------------|-------|
|      |         | 医療法人   |       | 国 立   |       | 公 立    |       | 公 的   |       | 社会保険関係法人 |       | その他   |       | 全 体   |       |       |       |       |       |                |       |
|      |         | 21年6月  | 23年6月 | 21年6月 | 23年6月 | 21年6月  | 23年6月 | 21年6月 | 23年6月 | 21年6月    | 23年6月 | 21年6月 | 23年6月 | 21年6月 | 23年6月 | 21年6月 | 23年6月 | 21年6月 | 23年6月 | 21年6月          | 23年6月 |
| 損益差額 | 構成比率    | 2.8%   | 4.8%  | 2.1%  | 5.1%  | -16.5% | -7.6% | -1.3% | 1.9%  | 0.8%     | 2.2%  | -6.8% | 1.9%  | -3.8% | 0.8%  | 6.5%  | 14.2% | -3.7% | 1.0%  | 0.2%           | 3.5%  |
| 損益率  | 平均値     | 0.1    | 3.5   | 2.3   | 4.5   | -26.1  | -21.8 | -3.5  | 0.6   | -2.0     | -0.4  | -11.1 | 1.3   | -5.9  | -1.1  | 2.4   | 6.7   | -5.5  | -0.9  | -1.4           | 3.0   |
|      | 中央値     | 3.1    | 4.8   | 3.8   | 7.5   | -19.8  | -15.0 | -0.6  | 1.5   | -2.2     | 2.4   | -1.8  | 3.0   | 0.1   | 2.5   | 2.0   | 9.1   | 0.3   | 2.6   | 2.0            | 4.4   |
|      | 標準誤差    | 0.8    | 0.4   | 2.1   | 1.4   | 2.5    | 4.1   | 1.5   | 1.2   | 1.9      | 2.1   | 3.4   | 0.8   | 0.8   | 0.8   | 2.6   | 2.3   | 0.8   | 0.8   | 0.7            | 0.4   |
|      | 95%信頼区間 | ±1.5   | ±0.8  | ±4.2  | ±2.8  | ±4.8   | ±8.1  | ±2.9  | ±2.3  | ±3.6     | ±4.1  | ±6.7  | ±1.6  | ±1.6  | ±1.6  | ±5.2  | ±4.5  | ±1.6  | ±1.5  | ±1.4           | ±0.7  |
| 施設数  |         | 465    | 696   | 23    | 40    | 135    | 190   | 44    | 64    | 17       | 28    | 73    | 137   | 757   | 1,155 | 33    | 39    | 790   | 1,194 | 632            | 964   |

精神科病院（集計2）

（1施設当たり）

|      |         | 法人・その他 |       | 個人    |       | 全 体   |       | (参考)<br>国公立を除く |       |
|------|---------|--------|-------|-------|-------|-------|-------|----------------|-------|
|      |         | 21年6月  | 23年6月 | 21年6月 | 23年6月 | 21年6月 | 23年6月 | 21年6月          | 23年6月 |
| 損益差額 | 構成比率    | -0.2   | 1.8   | *     | 2.8   | -0.1  | 1.8   | 2.2            | 3.6   |
| 損益率  | 平均値     | -2.0   | 1.8   | *     | -1.6  | -1.8  | 1.8   | 0.4            | 3.3   |
|      | 中央値     | 0.7    | 4.1   | *     | 10.2  | 0.9   | 4.1   | 2.3            | 4.6   |
|      | 標準誤差    | 1.5    | 1.0   | *     | 16.0  | 1.5   | 1.0   | 1.3            | 0.8   |
|      | 95%信頼区間 | ±2.9   | ±1.9  | *     | ±31.4 | ±2.9  | ±1.9  | ±2.5           | ±1.5  |
| 施設数  |         | 125    | 191   | *     | 4     | 127   | 195   | 118            | 188   |

一般診療所（集計2）

（1施設当たり）

|      |         | 個人       |       |          |       |       |       | 医療法人・その他 |       |          |       |       |       | 全 体      |       |          |       |       |       |
|------|---------|----------|-------|----------|-------|-------|-------|----------|-------|----------|-------|-------|-------|----------|-------|----------|-------|-------|-------|
|      |         | 入院診療収益あり |       | 入院診療収益なし |       | 全体    |       | 入院診療収益あり |       | 入院診療収益なし |       | 全体    |       | 入院診療収益あり |       | 入院診療収益なし |       | 全体    |       |
|      |         | 21年6月    | 23年6月 | 21年6月    | 23年6月 | 21年6月 | 23年6月 | 21年6月    | 23年6月 | 21年6月    | 23年6月 | 21年6月 | 23年6月 | 21年6月    | 23年6月 | 21年6月    | 23年6月 | 21年6月 | 23年6月 |
| 損益差額 | 構成比率    | 14.9     | 18.3  | 30.7     | 26.7  | 29.6  | 25.6  | 6.3      | 5.2   | 3.3      | 4.3   | 4.1   | 4.5   | 7.3      | 7.6   | 13.9     | 11.6  | 12.5  | 10.8  |
| 損益率  | 平均値     | 14.7     | 16.9  | 26.8     | 25.1  | 26.4  | 24.7  | 1.7      | -0.5  | -1.3     | 1.2   | -0.9  | 0.9   | 4.4      | 3.6   | 13.2     | 12.6  | 12.4  | 11.7  |
|      | 中央値     | 10.3     | 14.1  | 28.6     | 26.2  | 28.1  | 25.7  | 5.8      | 4.2   | 0.8      | 3.0   | 1.3   | 3.1   | 6.6      | 6.0   | 13.5     | 11.5  | 12.4  | 11.1  |
|      | 標準誤差    | 4.5      | 2.9   | 1.1      | 1.1   | 1.1   | 1.0   | 2.8      | 2.1   | 1.0      | 0.7   | 1.0   | 0.7   | 2.4      | 1.9   | 0.9      | 0.7   | 0.8   | 0.7   |
|      | 95%信頼区間 | ±8.8     | ±5.6  | ±2.2     | ±2.1  | ±2.1  | ±2.0  | ±5.4     | ±4.2  | ±2.0     | ±1.4  | ±1.9  | ±1.4  | ±4.8     | ±3.7  | ±1.7     | ±1.4  | ±1.6  | ±1.4  |
| 施設数  |         | 18       | 28    | 492      | 537   | 510   | 565   | 71       | 91    | 466      | 587   | 537   | 678   | 89       | 119   | 958      | 1,124 | 1,047 | 1,243 |

歯科診療所（集計2）

（1施設当たり）

|      |         | 個人    |       | 医療法人・その他 |       | 全体    |       |
|------|---------|-------|-------|----------|-------|-------|-------|
|      |         | 21年6月 | 23年6月 | 21年6月    | 23年6月 | 21年6月 | 23年6月 |
| 損益差額 | 構成比率    | 33.2  | 28.2  | 9.3      | 8.3   | 25.9  | 22.0  |
| 損益率  | 平均値     | 31.7  | 26.0  | 3.4      | 4.6   | 27.0  | 22.2  |
|      | 中央値     | 33.7  | 27.6  | 5.4      | 6.9   | 30.3  | 24.3  |
|      | 標準誤差    | 1.0   | 1.2   | 2.3      | 2.1   | 1.0   | 1.1   |
|      | 95%信頼区間 | ±1.9  | ±2.4  | ±4.5     | ±4.2  | ±2.0  | ±2.2  |
| 施設数  |         | 551   | 391   | 110      | 84    | 661   | 475   |

保険薬局（集計2）

（1施設当たり）

|      |         | 個人    |       | 法 人   |       | 全体    |       |
|------|---------|-------|-------|-------|-------|-------|-------|
|      |         | 21年6月 | 23年6月 | 21年6月 | 23年6月 | 21年6月 | 23年6月 |
| 損益差額 | 構成比率    | 9.5   | 11.6  | 4.0   | 5.5   | 4.2   | 5.8   |
| 損益率  | 平均値     | 7.6   | 10.7  | 2.0   | 4.3   | 2.5   | 4.9   |
|      | 中央値     | 10.0  | 11.5  | 3.6   | 4.5   | 4.1   | 5.1   |
|      | 標準誤差    | 2.4   | 1.3   | 1.1   | 0.4   | 1.1   | 0.4   |
|      | 95%信頼区間 | ±4.7  | ±2.6  | ±2.2  | ±0.9  | ±2.1  | ±0.8  |
| 施設数  |         | 78    | 77    | 888   | 786   | 966   | 863   |

## (2) 損益率の分布

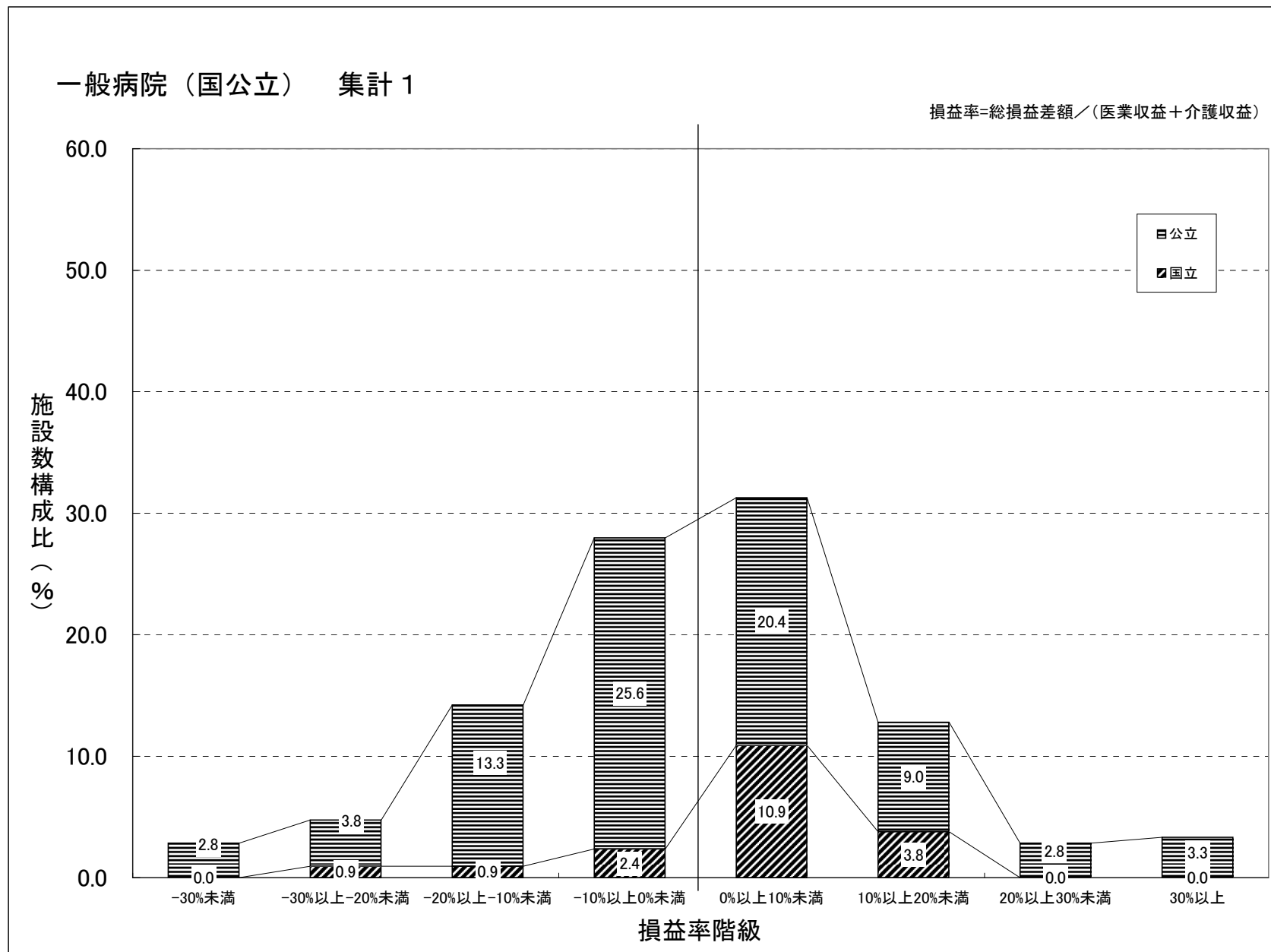

(注) 病院については、その他の医業・介護関連収益及び費用を勘案し、総損益差額を用いて作成している。

# 一般病院（国公立を除く） 集計 1

損益率=総損益差額／（医業収益＋介護収益）

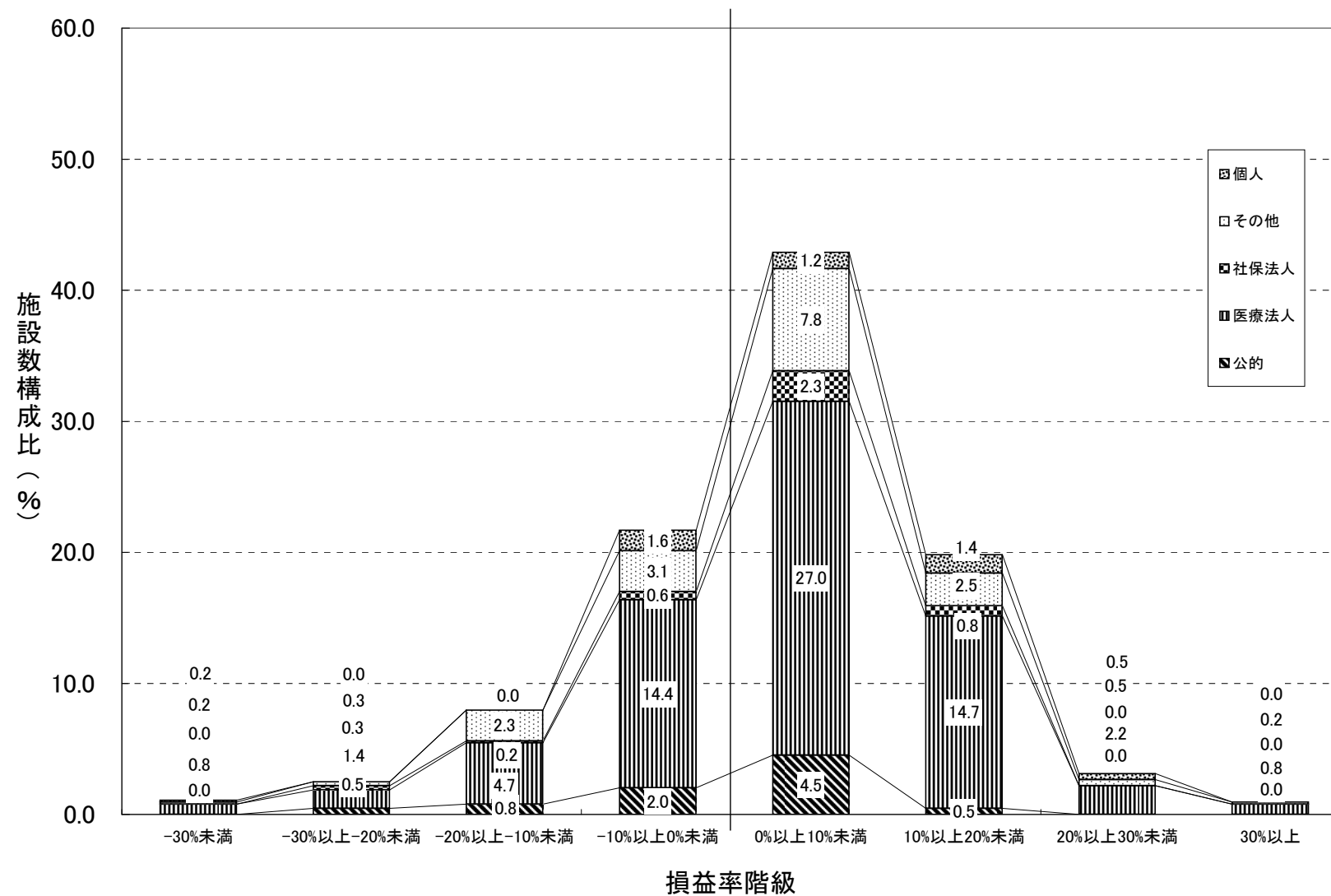

（注）病院については、その他の医業・介護関連収益及び費用を勘案し、総損益差額を用いて作成している。



# 一般診療所（個人） 集計 2

損益率=損益差額／（医業収益＋介護収益）

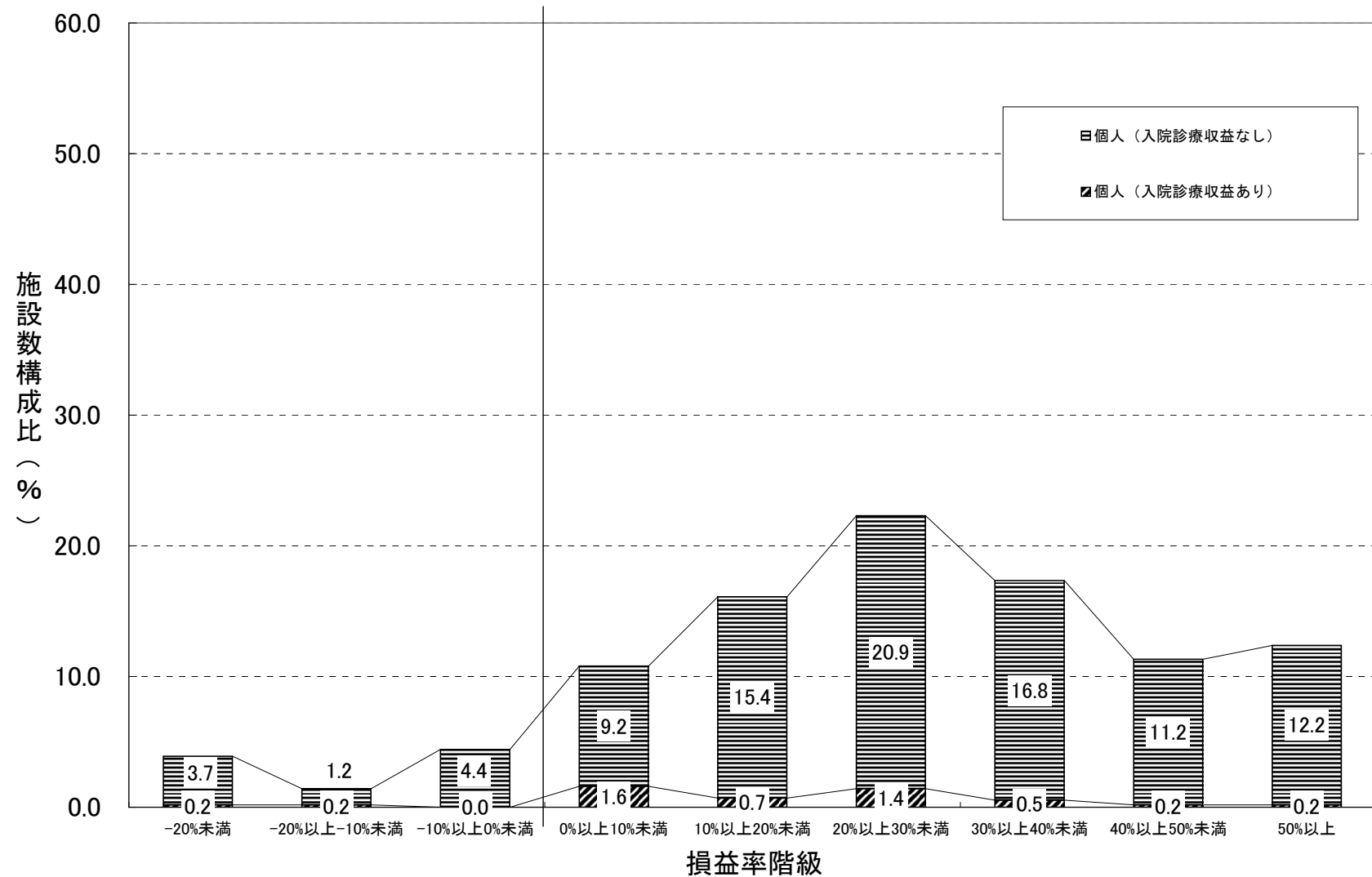

# 一般診療所（医療法人） 集計 2

損益率=損益差額／(医業収益+介護収益)

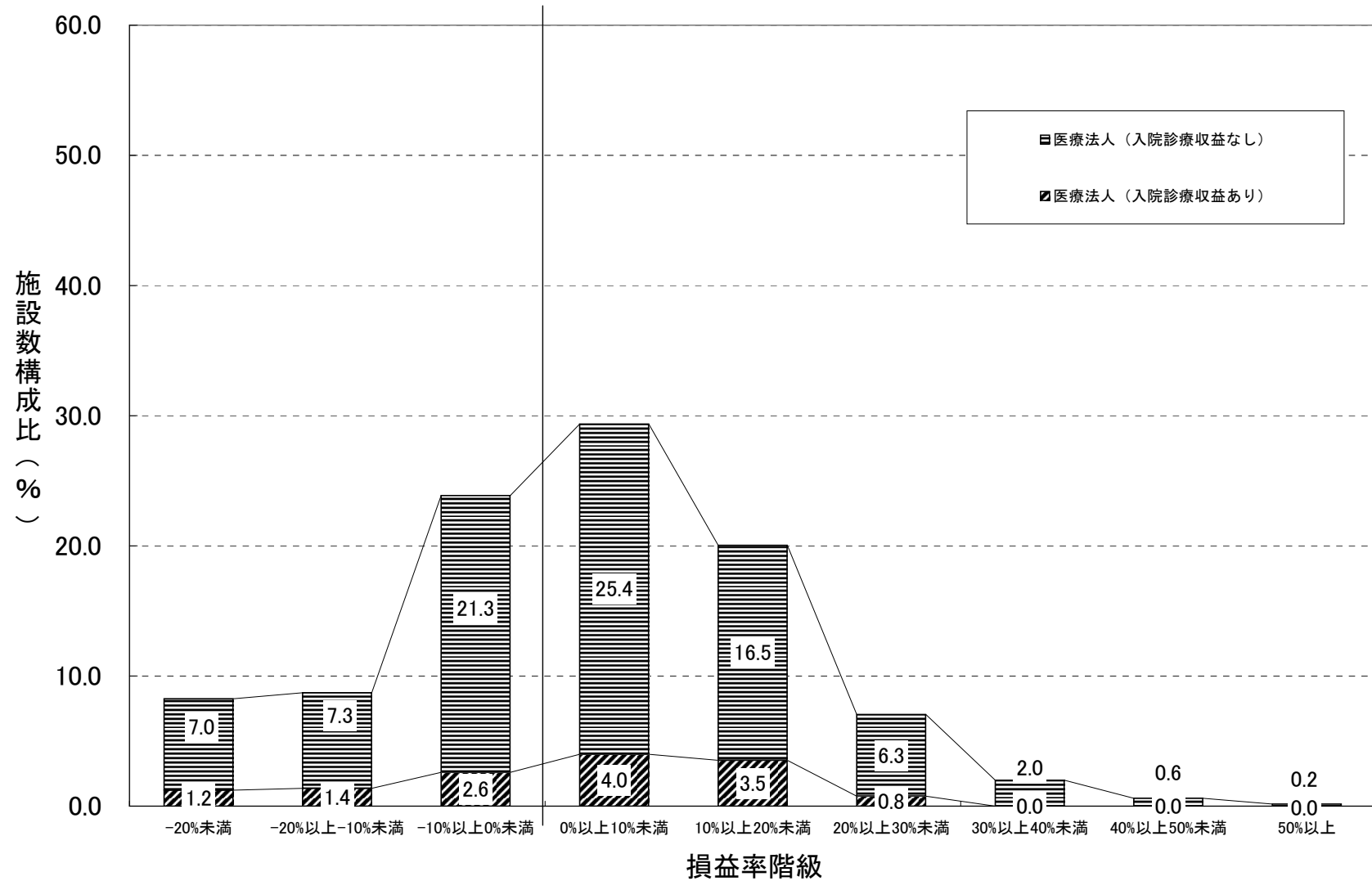

# 一般診療所（その他） 集計 2

損益率=損益差額／（医業収益＋介護収益）

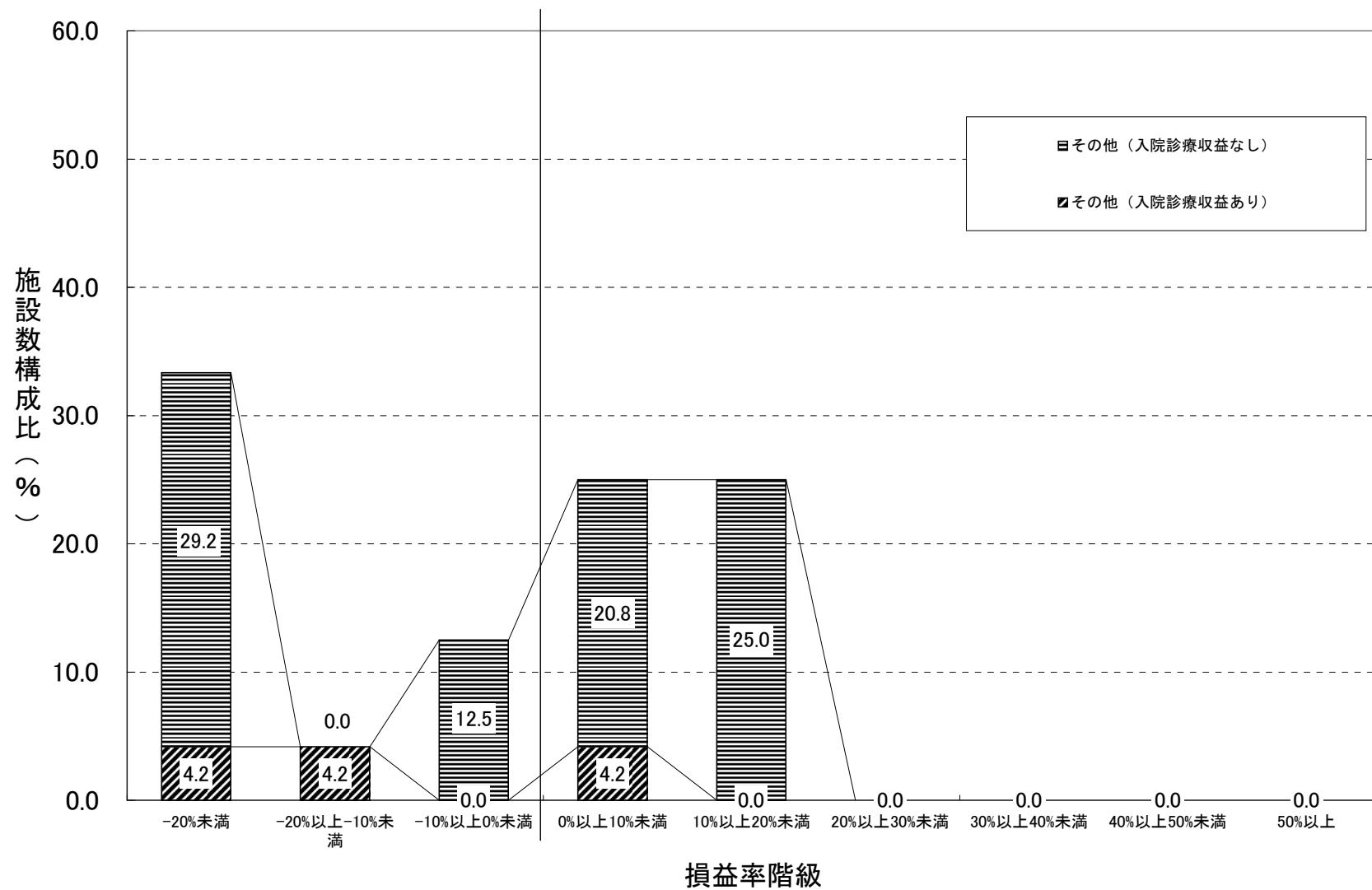

# 歯科診療所 集計 2

損益率=損益差額／(医業収益＋介護収益)

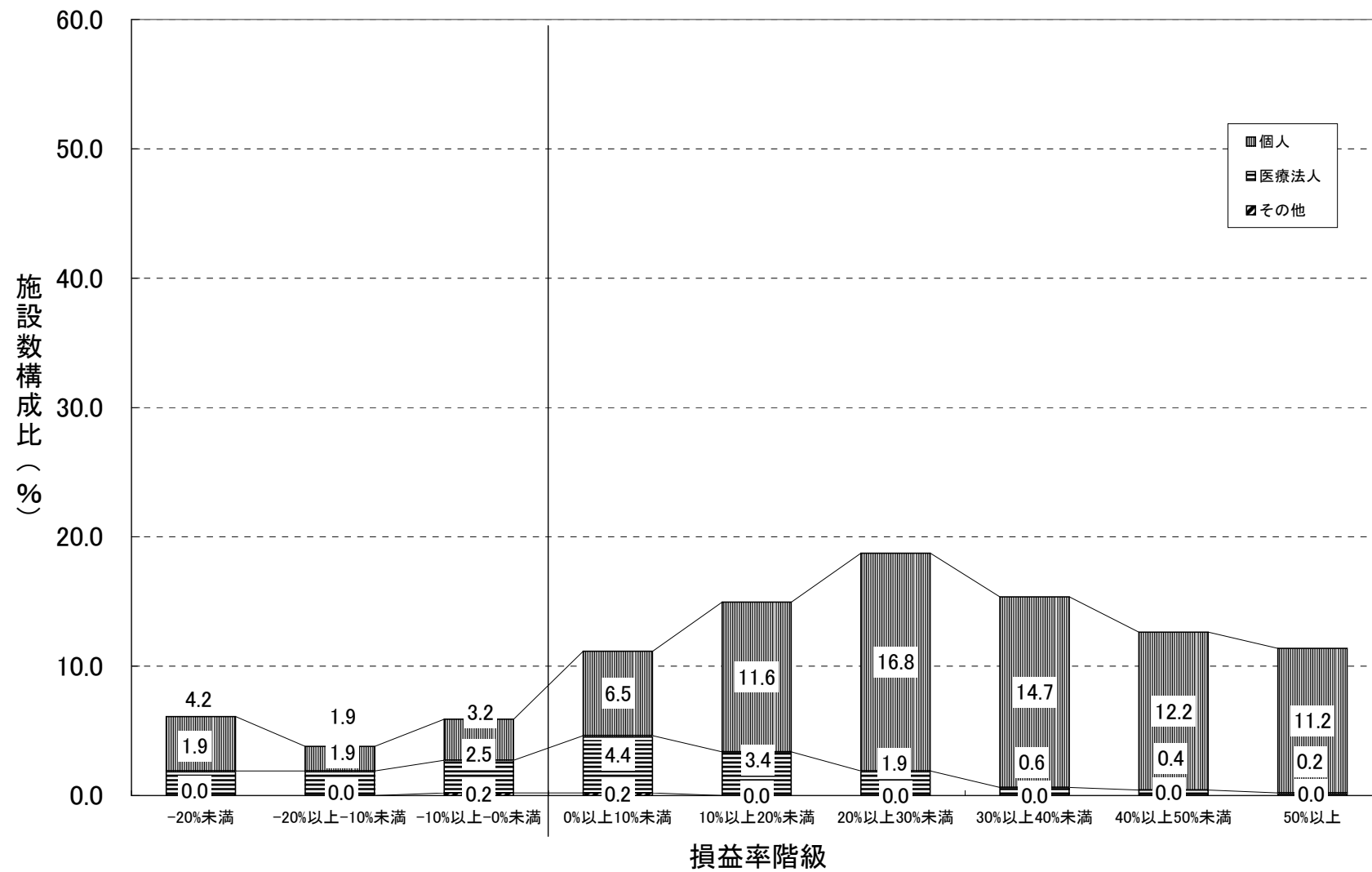

## 保険薬局 集計 2

損益率=損益差額／(収益+介護収益)

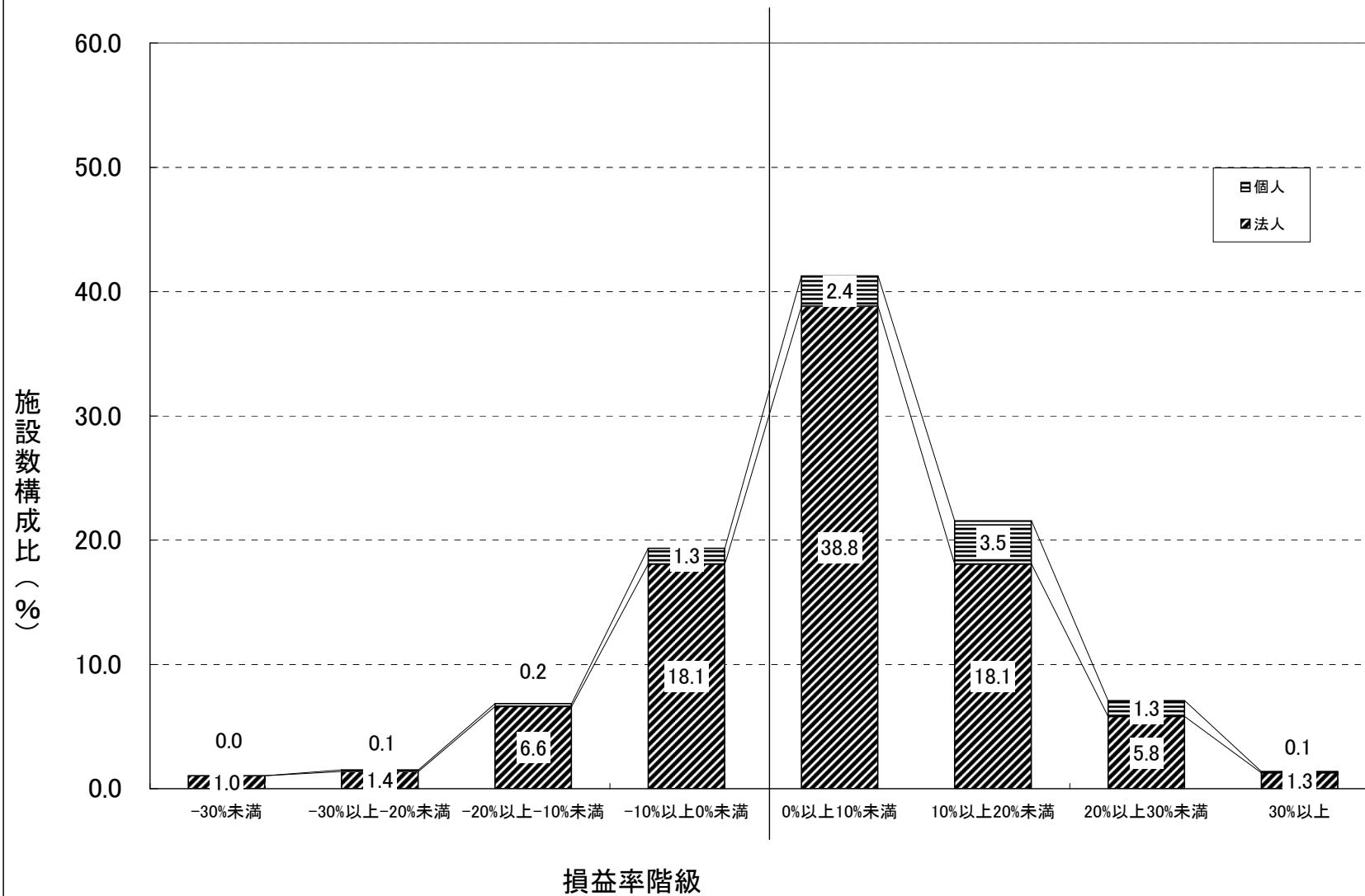

### (3) 収益と費用の45度分析

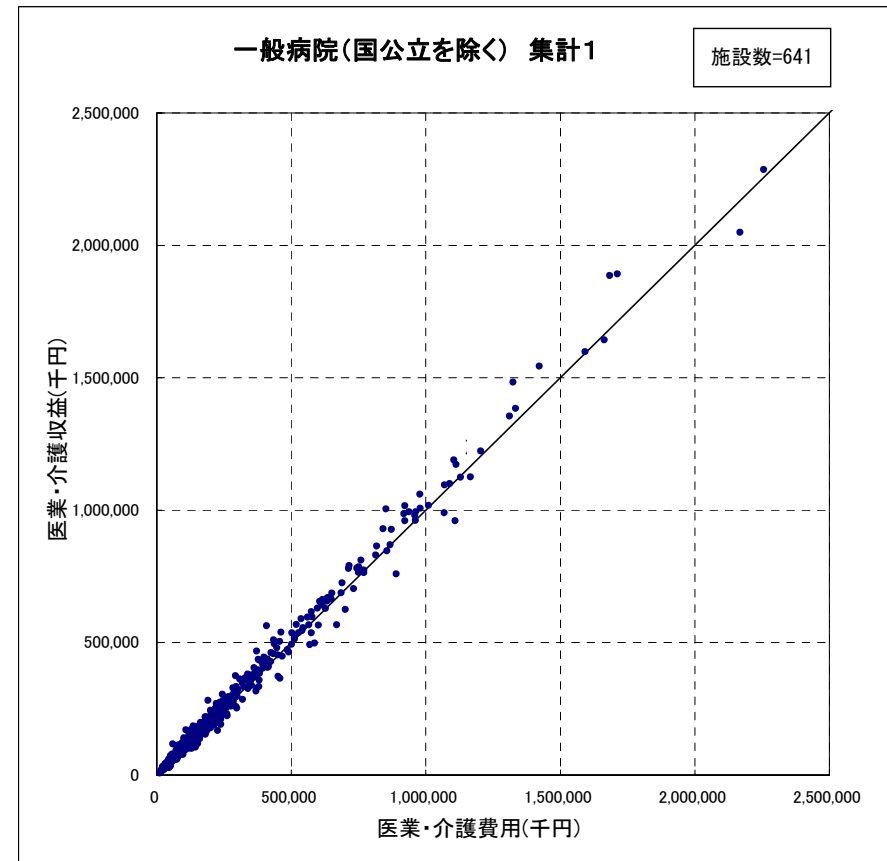
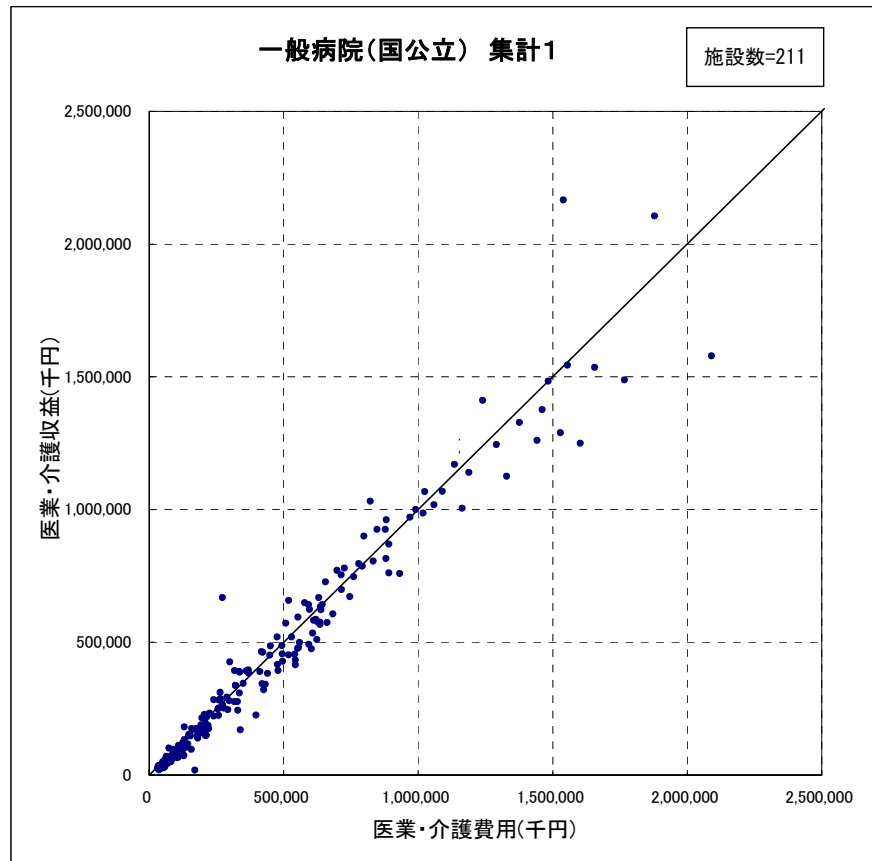

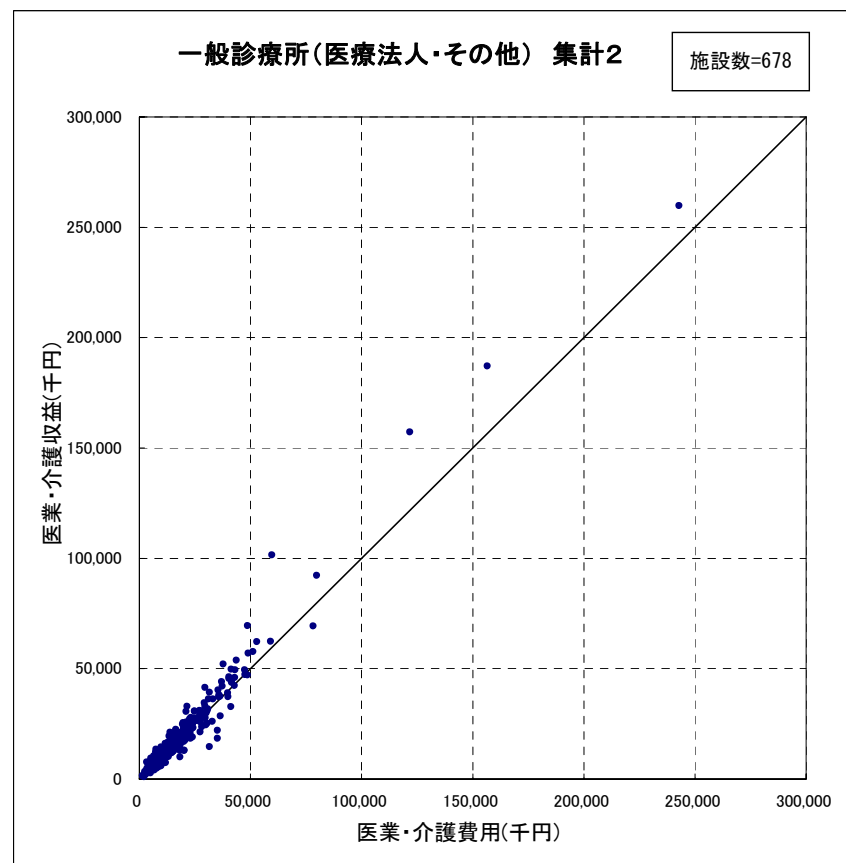
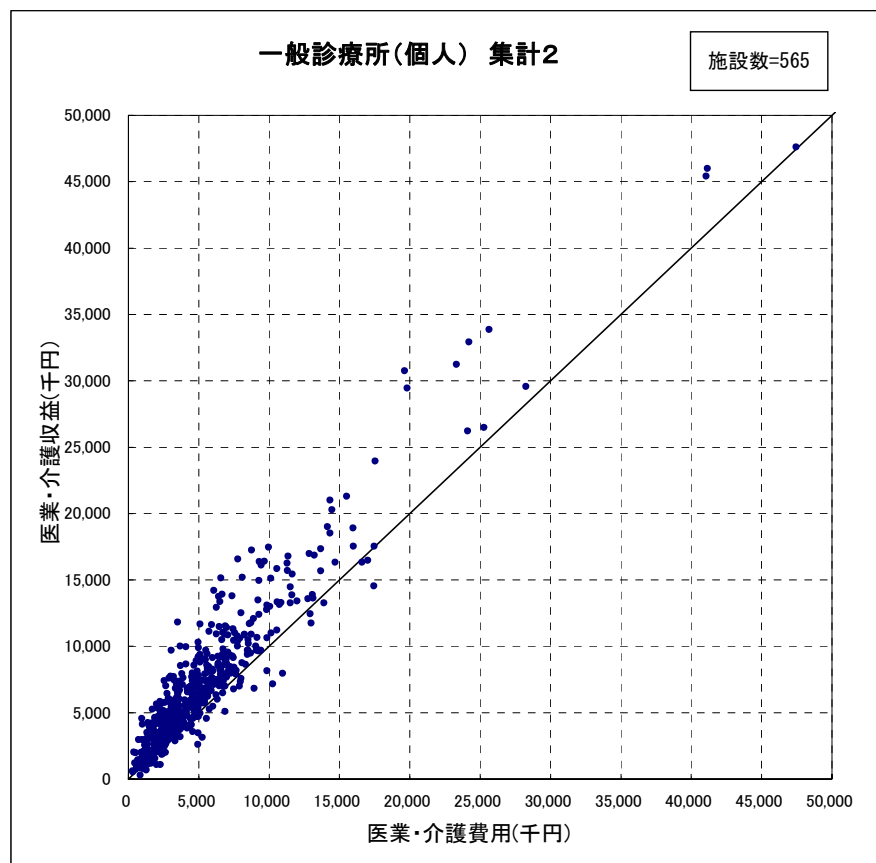

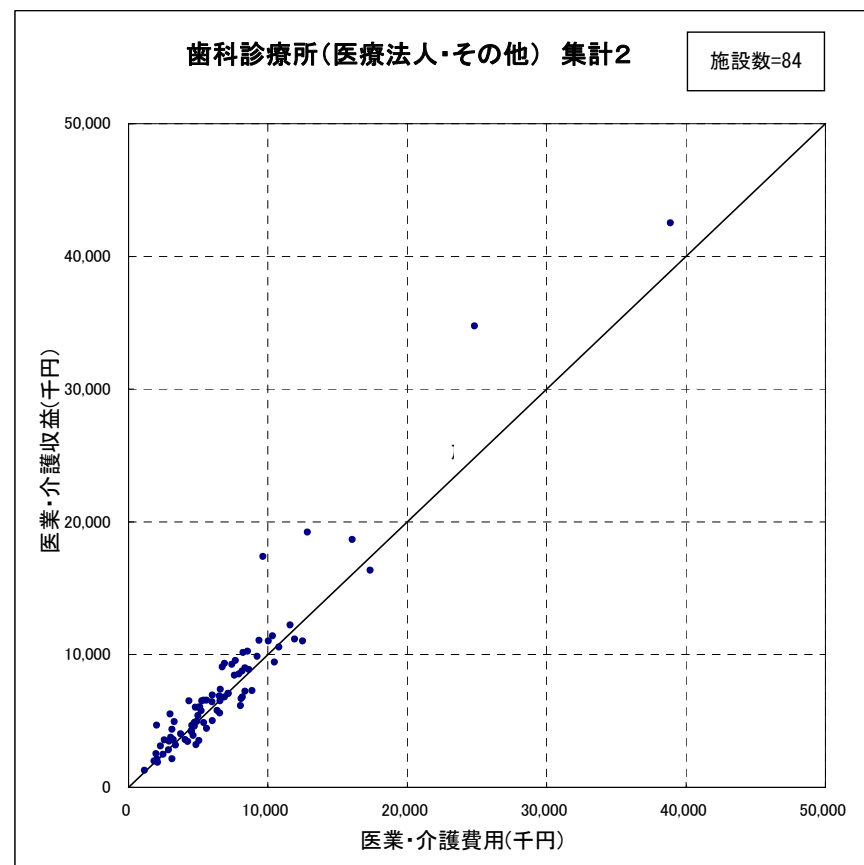
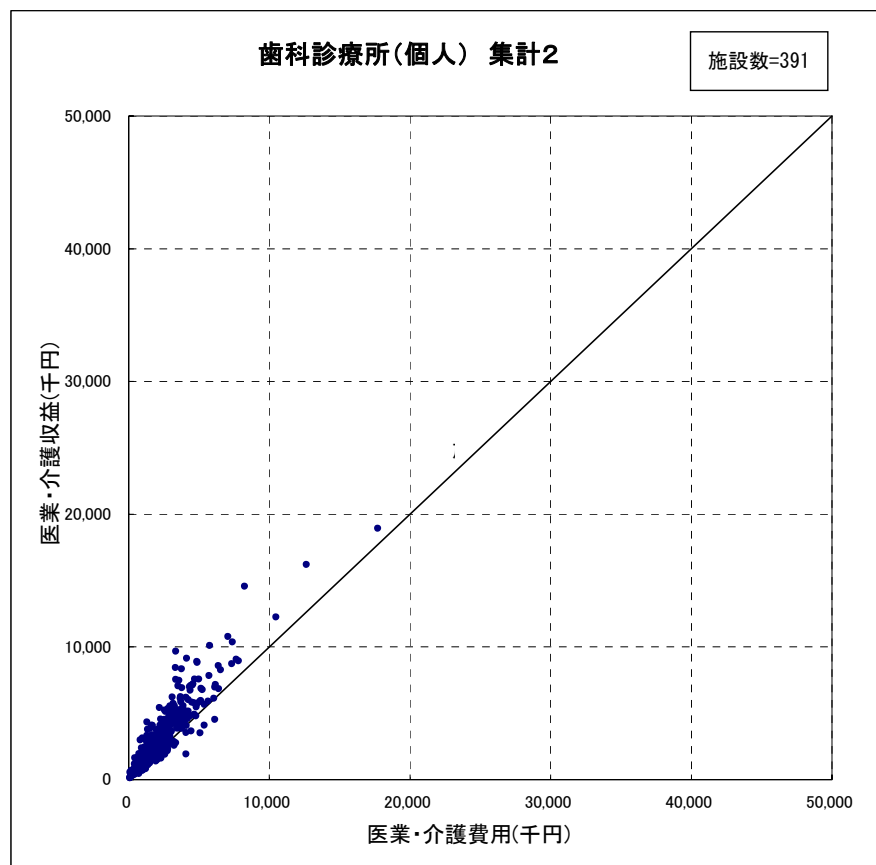



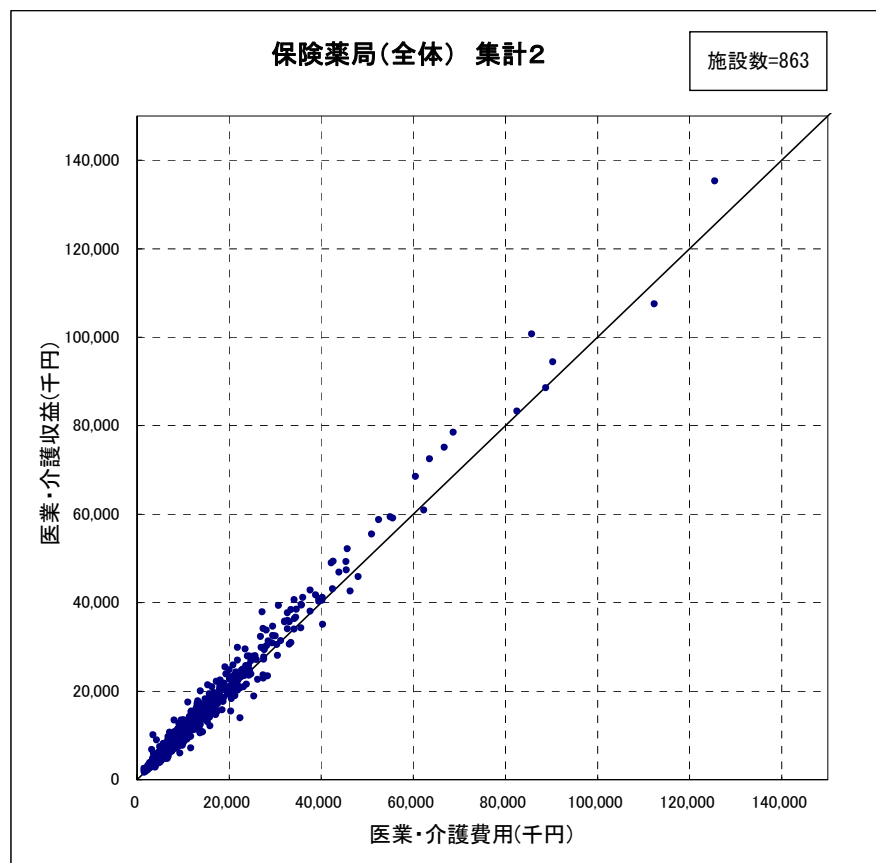



## 2. 直近の2事業年(度)の集計結果

(留意事項)

1. この調査における損益状況、給与費は平成23年3月末までに終了する直近の2事業年(度)の数値である。
2. 個人立の病院・一般診療所・歯科診療所・保険薬局においては、開設者の報酬に相当する部分は、「医業・介護費用（又は費用）」の「給与費」には含まれていない。また「総損益差額（又は（医業・介護）損益差額）」については、開設者の報酬となる部分以外に、建物、設備について現存物の価値以上の改善を行うための内部資金に充てられることが考えられる。
3. 特定機能病院、歯科大学病院及びこども病院は、従来のデータとの比較のため別掲としている。



# (1)損益差額の構成比率並びに損益率の平均値及び中央値

一般病院（集計1）

（1施設当たり）

|      |         | 法人・その他 |       |        |       |        |       |        |       |          |       |        |       |        |       | 個人     |       | 全 体    |       | (参考)<br>国公立を除く |       |
|------|---------|--------|-------|--------|-------|--------|-------|--------|-------|----------|-------|--------|-------|--------|-------|--------|-------|--------|-------|----------------|-------|
|      |         | 医療法人   |       | 国 立    |       | 公 立    |       | 公 的    |       | 社会保険関係法人 |       | その他    |       | 全 体    |       |        |       |        |       |                |       |
|      |         | 前々年(度) | 前年(度) | 前々年(度) | 前年(度) | 前々年(度) | 前年(度) | 前々年(度) | 前年(度) | 前々年(度)   | 前年(度) | 前々年(度) | 前年(度) | 前々年(度) | 前年(度) | 前々年(度) | 前年(度) | 前々年(度) | 前年(度) | 前々年(度)         | 前年(度) |
| 損益差額 | 構成比率    | 3.4    | 5.0   | 2.0    | 5.2   | -13.1  | -10.0 | 0.3    | 2.6   | -1.3     | 0.5   | -0.3   | 1.8   | -2.6   | -0.3  | 11.7   | 12.1  | -2.5   | -0.1  | 1.5            | 3.4   |
| 損益率  | 平均値     | 2.5    | 3.8   | 2.2    | 5.0   | -19.4  | -17.4 | -1.2   | 0.7   | -2.7     | -0.5  | -0.3   | 1.8   | -2.9   | -1.2  | 5.0    | 4.6   | -2.6   | -1.0  | 1.7            | 3.1   |
|      | 中央値     | 2.9    | 3.9   | 2.9    | 5.6   | -14.9  | -12.9 | 0.5    | 2.4   | -0.8     | 1.0   | 1.0    | 3.3   | 0.5    | 1.8   | 8.1    | 7.3   | 0.7    | 2.0   | 2.3            | 3.4   |
|      | 標準誤差    | 0.5    | 0.4   | 1.0    | 1.0   | 1.3    | 1.4   | 0.8    | 0.8   | 1.4      | 1.5   | 0.8    | 0.8   | 0.5    | 0.5   | 2.6    | 2.3   | 0.5    | 0.5   | 0.4            | 0.4   |
|      | 95%信頼区間 | ±0.9   | ±0.9  | ±2.0   | ±1.9  | ±2.6   | ±2.8  | ±1.5   | ±1.6  | ±2.7     | ±2.9  | ±1.6   | ±1.5  | ±1.0   | ±1.0  | ±5.2   | ±4.4  | ±0.9   | ±1.0  | ±0.7           | ±0.7  |
| 施設数  |         | 424    | 424   | 40     | 40    | 174    | 174   | 53     | 53    | 27       | 27    | 108    | 108   | 826    | 826   | 34     | 34    | 860    | 860   | 646            | 646   |

精神科病院（集計1）

（1施設当たり）

|      |         | 法人・その他 |       | 個人     |       | 全 体    |       | (参考)<br>国公立を除く |       |
|------|---------|--------|-------|--------|-------|--------|-------|----------------|-------|
|      |         | 前々年(度) | 前年(度) | 前々年(度) | 前年(度) | 前々年(度) | 前年(度) | 前々年(度)         | 前年(度) |
| 損益差額 | 構成比率    | -0.1   | -0.3  | -6.5   | -4.3  | -0.1   | -0.3  | 2.1            | 1.7   |
| 損益率  | 平均値     | 0.3    | 0.1   | -8.6   | -8.3  | 0.1    | -0.1  | 2.0            | 1.8   |
|      | 中央値     | 2.5    | 2.3   | 3.6    | 2.3   | 2.5    | 2.3   | 2.8            | 2.4   |
|      | 標準誤差    | 1.0    | 0.9   | 15.5   | 16.6  | 1.0    | 1.0   | 0.7            | 0.7   |
|      | 95%信頼区間 | ±1.9   | ±1.8  | ±30.4  | ±32.6 | ±1.9   | ±1.9  | ±1.4           | ±1.4  |
| 施設数  |         | 179    | 179   | 4      | 4     | 183    | 183   | 175            | 175   |

一般病院（集計2）

（1施設当たり）

|      |         | 法人・その他 |       |        |       |        |       |        |       |          |       |        |       |        |       | 個人     |       | 全 体    |       | (参考)<br>国公立を除く |      |
|------|---------|--------|-------|--------|-------|--------|-------|--------|-------|----------|-------|--------|-------|--------|-------|--------|-------|--------|-------|----------------|------|
|      |         | 医療法人   |       | 国 立    |       | 公 立    |       | 公 的    |       | 社会保険関係法人 |       | その他    |       | 全 体    |       |        |       |        |       |                |      |
|      |         | 前々年(度) | 前年(度) | 前々年(度) | 前年(度) | 前々年(度) | 前年(度) | 前々年(度) | 前年(度) | 前々年(度)   | 前年(度) | 前々年(度) | 前年(度) | 前々年(度) | 前年(度) | 前々年(度) | 前年(度) | 前々年(度) | 前年(度) |                |      |
| 損益差額 | 構成比率    | 3.4%   | 4.8%  | 2.0%   | 5.2%  | -13.0% | -9.5% | 0.7%   | 2.5%  | -1.4%    | 0.4%  | 0.3%   | 2.1%  | -1.7%  | 0.4%  | 12.1%  | 12.3% | -1.6%  | 0.5%  | 2.0%           | 3.6% |
| 損益率  | 平均値     | 3.0    | 4.0   | 2.2    | 5.0   | -19.2  | -17.1 | 0.1    | 0.6   | -3.5     | -1.4  | 0.8    | 2.2   | -1.3   | 0.0   | 6.1    | 5.8   | -1.0   | 0.2   | 2.5            | 3.5  |
|      | 中央値     | 3.2    | 4.3   | 2.9    | 5.6   | -15.3  | -13.2 | 0.7    | 2.2   | -0.9     | 0.7   | 1.8    | 3.4   | 1.4    | 2.5   | 8.9    | 7.3   | 1.6    | 2.7   | 2.8            | 3.9  |
|      | 標準誤差    | 0.4    | 0.4   | 1.0    | 1.0   | 1.2    | 1.3   | 1.0    | 0.8   | 1.5      | 1.6   | 0.7    | 0.7   | 0.4    | 0.4   | 2.2    | 2.0   | 0.4    | 0.4   | 0.3            | 0.3  |
|      | 95%信頼区間 | ±0.7   | ±0.7  | ±2.0   | ±1.9  | ±2.4   | ±2.6  | ±1.9   | ±1.5  | ±3.0     | ±3.2  | ±1.4   | ±1.3  | ±0.8   | ±0.8  | ±4.4   | ±3.9  | ±0.7   | ±0.8  | ±0.6           | ±0.6 |
| 施設数  |         | 700    | 700   | 40     | 40    | 193    | 193   | 64     | 64    | 28       | 28    | 137    | 137   | 1,162  | 1,162 | 42     | 42    | 1,204  | 1,204 | 971            | 971  |

精神科病院（集計2）

（1施設当たり）

|      |         | 法人・その他 |       | 個人     |       | 全 体    |       | (参考)<br>国公立を除く |       |
|------|---------|--------|-------|--------|-------|--------|-------|----------------|-------|
|      |         | 前々年(度) | 前年(度) | 前々年(度) | 前年(度) | 前々年(度) | 前年(度) | 前々年(度)         | 前年(度) |
| 損益差額 | 構成比率    | 0.1    | -0.1  | -6.5   | -4.3  | 0.1    | -0.1  | 2.1            | 1.7   |
| 損益率  | 平均値     | 0.4    | 0.2   | -8.6   | -8.3  | 0.2    | 0.0   | 2.0            | 1.7   |
|      | 中央値     | 2.4    | 2.3   | 3.6    | 2.3   | 2.4    | 2.3   | 2.7            | 2.4   |
|      | 標準誤差    | 0.9    | 0.9   | 15.5   | 16.6  | 0.9    | 0.9   | 0.7            | 0.7   |
|      | 95%信頼区間 | ±1.8   | ±1.7  | ±30.4  | ±32.6 | ±1.8   | ±1.8  | ±1.3           | ±1.3  |
| 施設数  |         | 193    | 193   | 4      | 4     | 197    | 197   | 189            | 189   |

一般診療所（集計2）

（1施設当たり）

|      |         | 個人       |       |          |       |        |       | 医療法人・その他 |       |          |       |        |       | 全 体      |       |          |       |        |       |
|------|---------|----------|-------|----------|-------|--------|-------|----------|-------|----------|-------|--------|-------|----------|-------|----------|-------|--------|-------|
|      |         | 入院診療収益あり |       | 入院診療収益なし |       | 全 体    |       | 入院診療収益あり |       | 入院診療収益なし |       | 全 体    |       | 入院診療収益あり |       | 入院診療収益なし |       | 全 体    |       |
|      |         | 前々年(度)   | 前年(度) | 前々年(度)   | 前年(度) | 前々年(度) | 前年(度) | 前々年(度)   | 前年(度) | 前々年(度)   | 前年(度) | 前々年(度) | 前年(度) | 前々年(度)   | 前年(度) | 前々年(度)   | 前年(度) | 前々年(度) | 前年(度) |
| 損益差額 | 構成比率    | 16.5     | 18.9  | 27.4     | 28.3  | 25.9   | 26.9  | 3.6      | 4.2   | 5.6      | 5.9   | 5.2    | 5.5   | 6.4      | 7.3   | 12.9     | 13.4  | 11.6   | 12.1  |
| 損益率  | 平均値     | 16.1     | 18.2  | 26.7     | 27.4  | 26.1   | 26.9  | 1.3      | 1.7   | 2.9      | 3.4   | 2.7    | 3.2   | 5.3      | 6.1   | 14.4     | 14.9  | 13.5   | 14.1  |
|      | 中央値     | 15.7     | 16.4  | 26.8     | 27.3  | 26.1   | 26.5  | 3.1      | 3.6   | 2.6      | 2.9   | 2.8    | 3.1   | 5.5      | 6.6   | 11.6     | 11.7  | 10.4   | 10.6  |
|      | 標準誤差    | 1.6      | 1.7   | 0.9      | 0.9   | 0.8    | 0.8   | 1.5      | 1.7   | 0.5      | 0.5   | 0.5    | 0.5   | 1.3      | 1.5   | 0.6      | 0.6   | 0.6    | 0.6   |
|      | 95%信頼区間 | ±3.2     | ±3.4  | ±1.7     | ±1.7  | ±1.6   | ±1.6  | ±2.9     | ±3.3  | ±1.0     | ±0.9  | ±1.0   | ±0.9  | ±2.5     | ±2.9  | ±1.2     | ±1.2  | ±1.1   | ±1.1  |
| 施設数  |         | 36       | 36    | 584      | 584   | 620    | 620   | 98       | 98    | 634      | 634   | 732    | 732   | 134      | 134   | 1,218    | 1,218 | 1,352  | 1,352 |

歯科診療所（集計2）

（1施設当たり）

|      |         | 個人     |       | 医療法人・その他 |       | 全 体    |       |
|------|---------|--------|-------|----------|-------|--------|-------|
|      |         | 前々年(度) | 前年(度) | 前々年(度)   | 前年(度) | 前々年(度) | 前年(度) |
| 損益差額 | 構成比率    | 27.1   | 27.3  | 2.8      | 3.4   | 20.2   | 20.6  |
| 損益率  | 平均値     | 26.9   | 27.5  | -0.8     | 0.2   | 22.2   | 23.0  |
|      | 中央値     | 27.8   | 28.1  | 1.5      | 1.8   | 23.6   | 24.0  |
|      | 標準誤差    | 1.0    | 0.9   | 2.3      | 2.5   | 1.1    | 1.0   |
|      | 95%信頼区間 | ±2.0   | ±1.8  | ±4.6     | ±4.8  | ±2.1   | ±1.9  |
| 施設数  |         | 422    | 422   | 85       | 85    | 507    | 507   |

保険薬局（集計2）

（1施設当たり）

|      |         | 個人     |       | 法 人    |       | 全 体    |       |
|------|---------|--------|-------|--------|-------|--------|-------|
|      |         | 前々年(度) | 前年(度) | 前々年(度) | 前年(度) | 前々年(度) | 前年(度) |
| 損益差額 | 構成比率    | 11.1   | 11.3  | 5.2    | 5.1   | 5.5    | 5.5   |
| 損益率  | 平均値     | 10.7   | 11.2  | 3.7    | 4.2   | 4.3    | 4.8   |
|      | 中央値     | 10.5   | 10.7  | 3.3    | 3.2   | 3.7    | 3.8   |
|      | 標準誤差    | 1.1    | 1.0   | 0.4    | 0.4   | 0.4    | 0.3   |
|      | 95%信頼区間 | ±2.2   | ±2.0  | ±0.8   | ±0.7  | ±0.8   | ±0.7  |
| 施設数  |         | 79     | 79    | 807    | 807   | 886    | 886   |

## (2) 損益率の分布

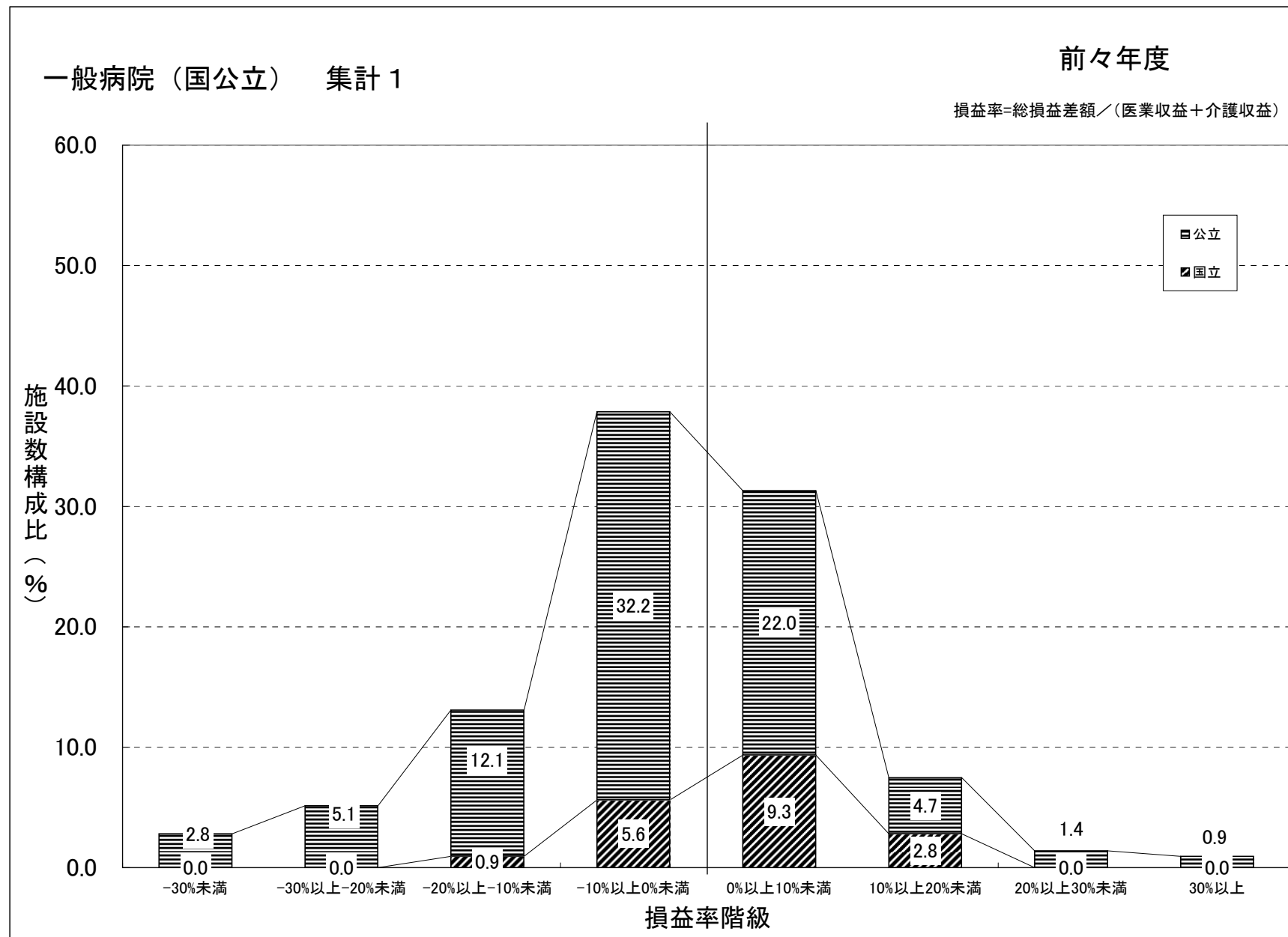

（注）病院については、その他の医業・介護関連収益及び費用を勘案し、総損益差額を用いて作成している。

一般病院（国公立を除く） 集計 1

前々年度

損益率=総損益差額／（医業収益＋介護収益）

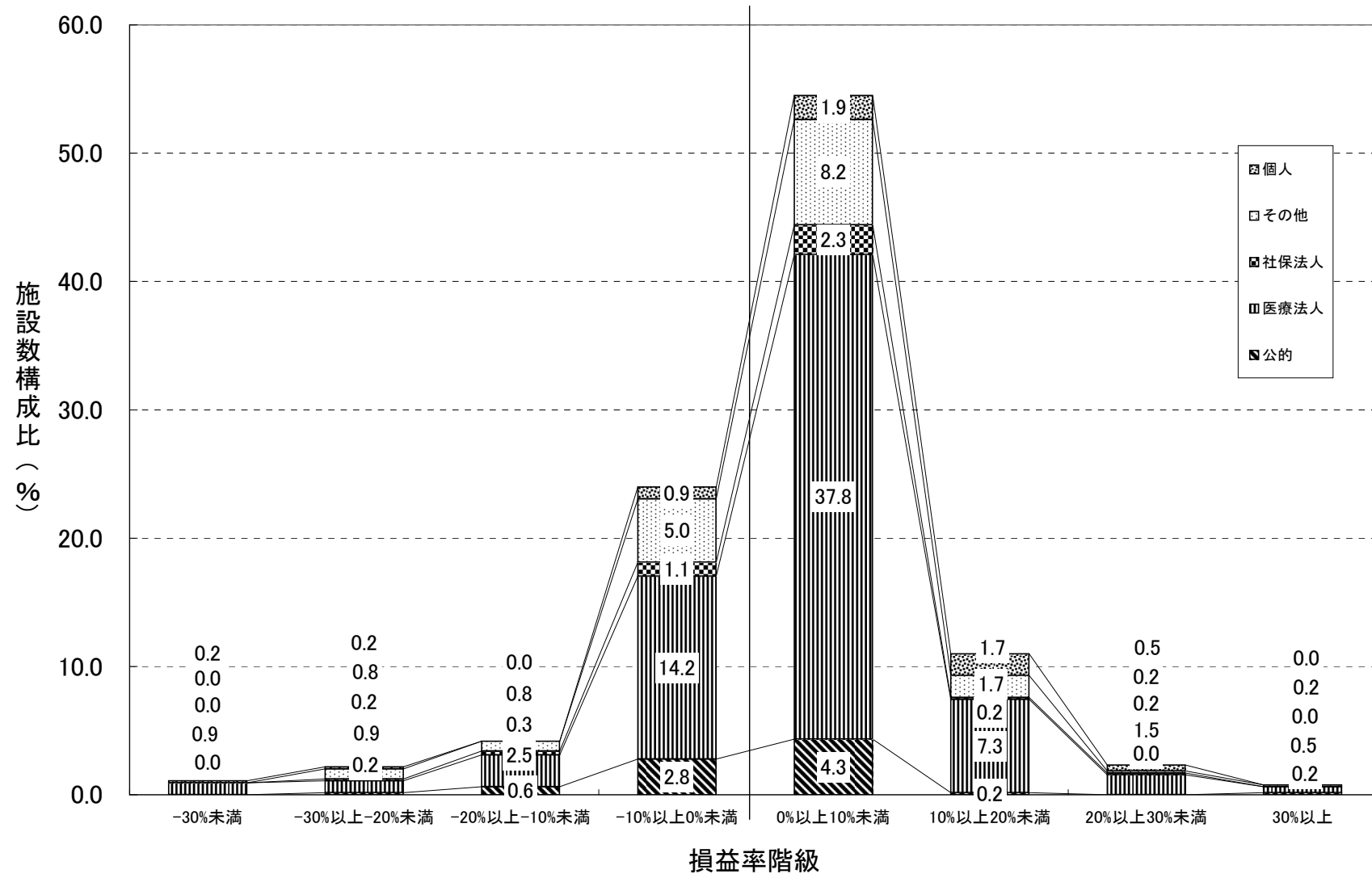

（注）病院については、その他の医業・介護関連収益及び費用を勘案し、総損益差額を用いて作成している。



一般診療所（個人） 集計 2

前々年度

損益率=損益差額／（医業収益＋介護収益）

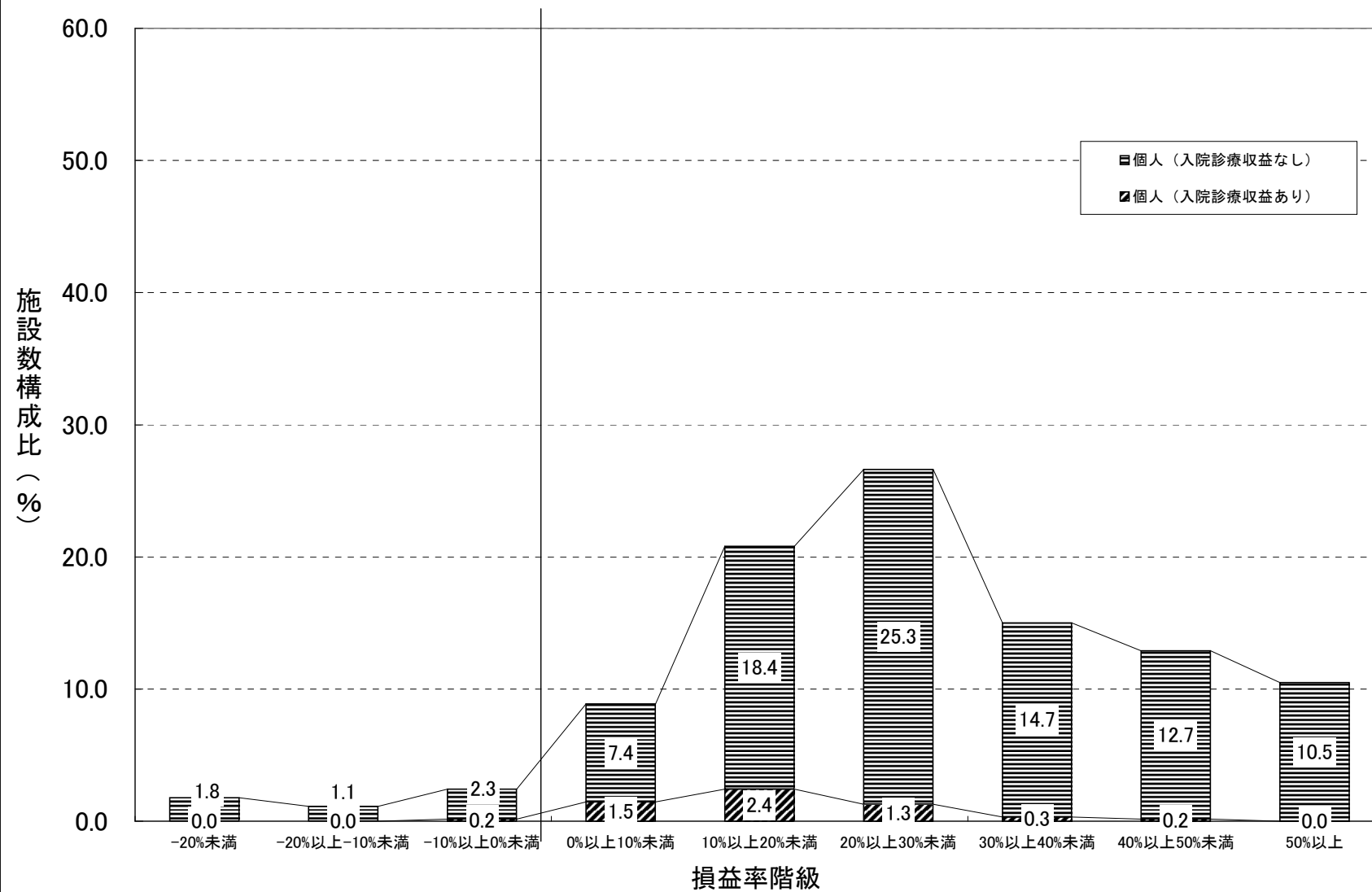

一般診療所（医療法人） 集計 2

前々年度

損益率=損益差額／（医業収益＋介護収益）

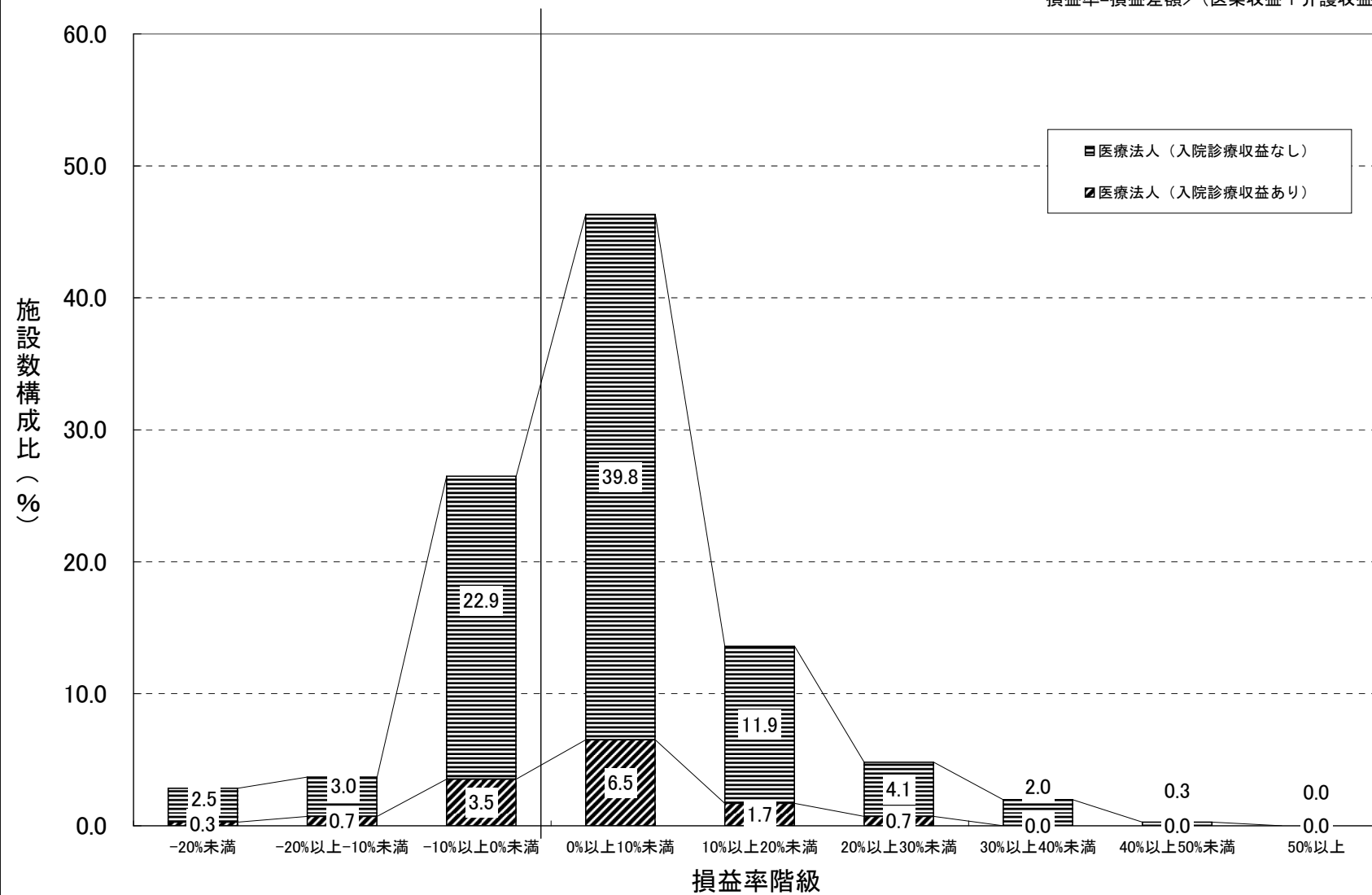

一般診療所（その他） 集計 2

前々年度

損益率=損益差額／(医業収益＋介護収益)

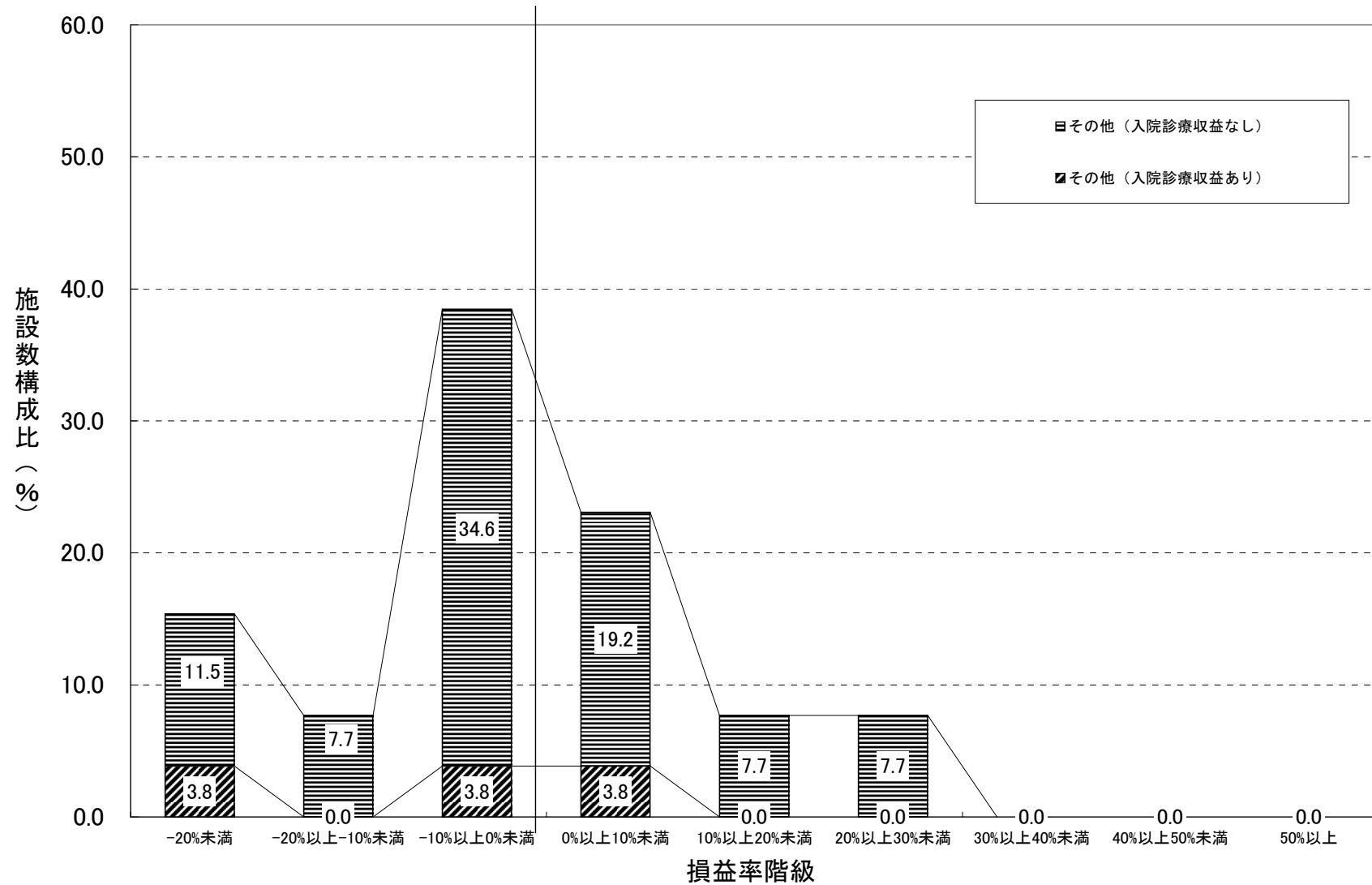

# 歯科診療所 集計 2

前々年度

損益率=損益差額／(医業収益＋介護収益)

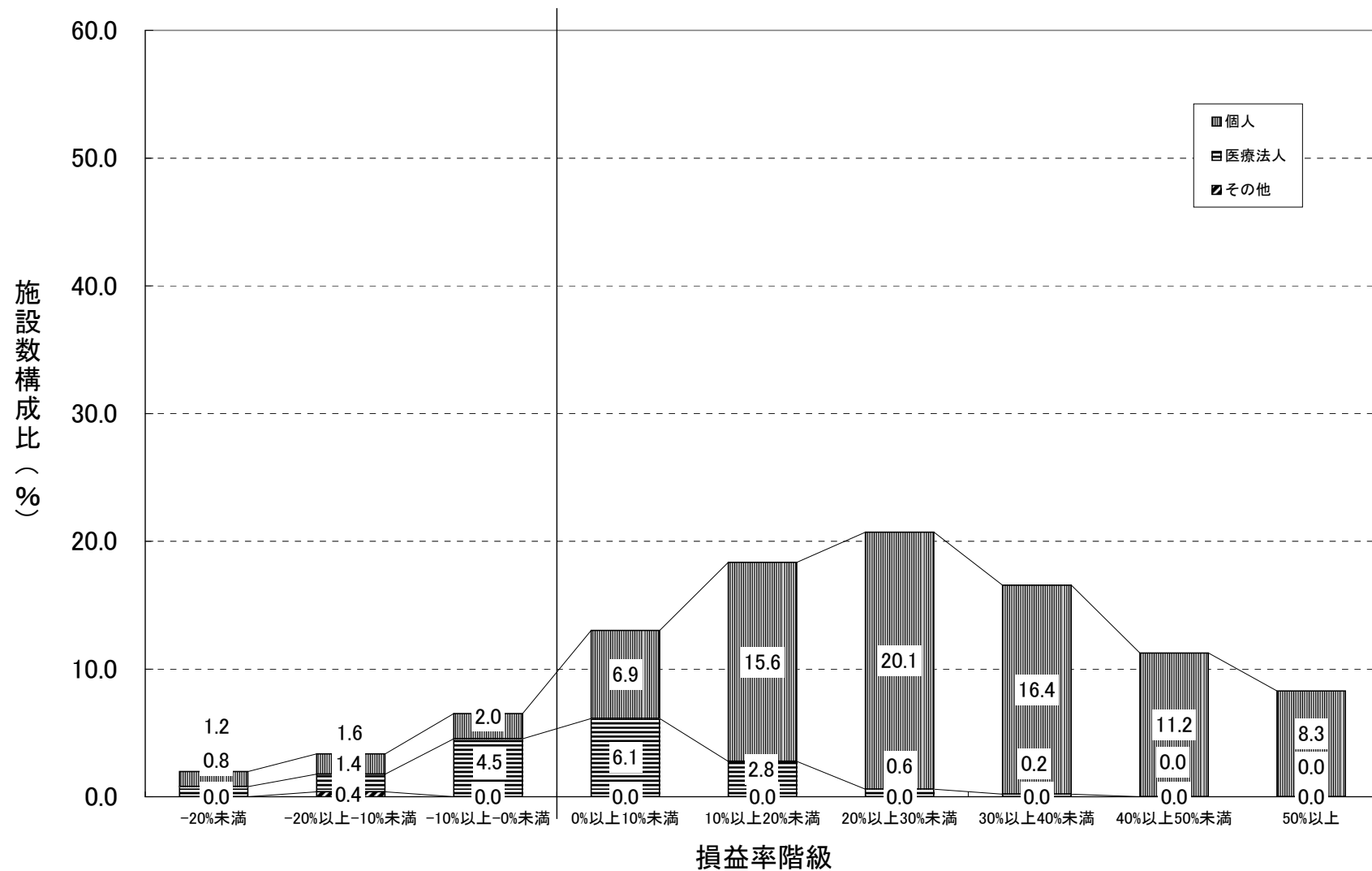

# 保険薬局 集計 2

前々年度

損益率=損益差額／(収益+介護収益)

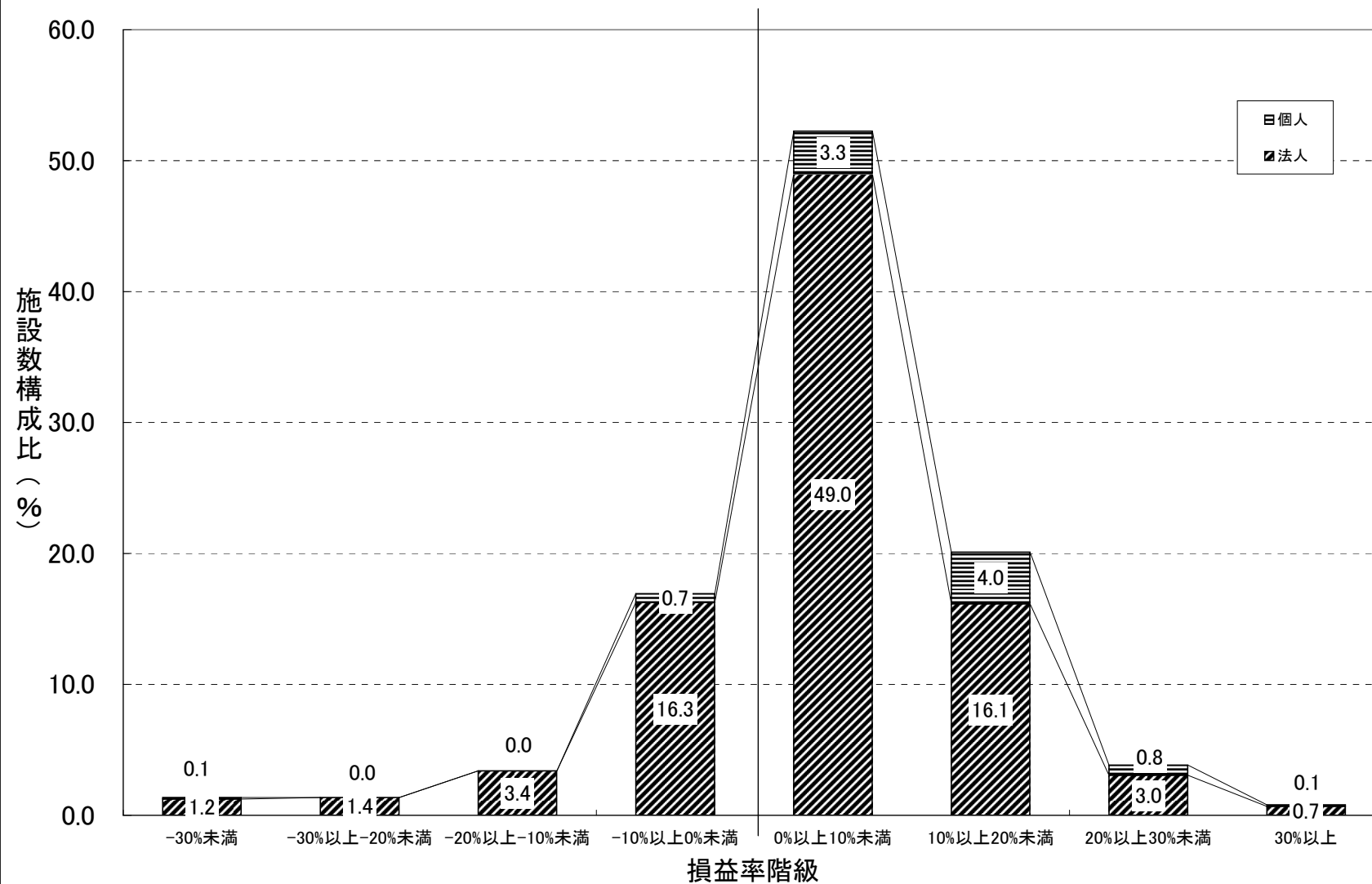

一般病院（国公立） 集計 1 前年度

前年度

損益率=総損益差額／（医業収益＋介護収益）

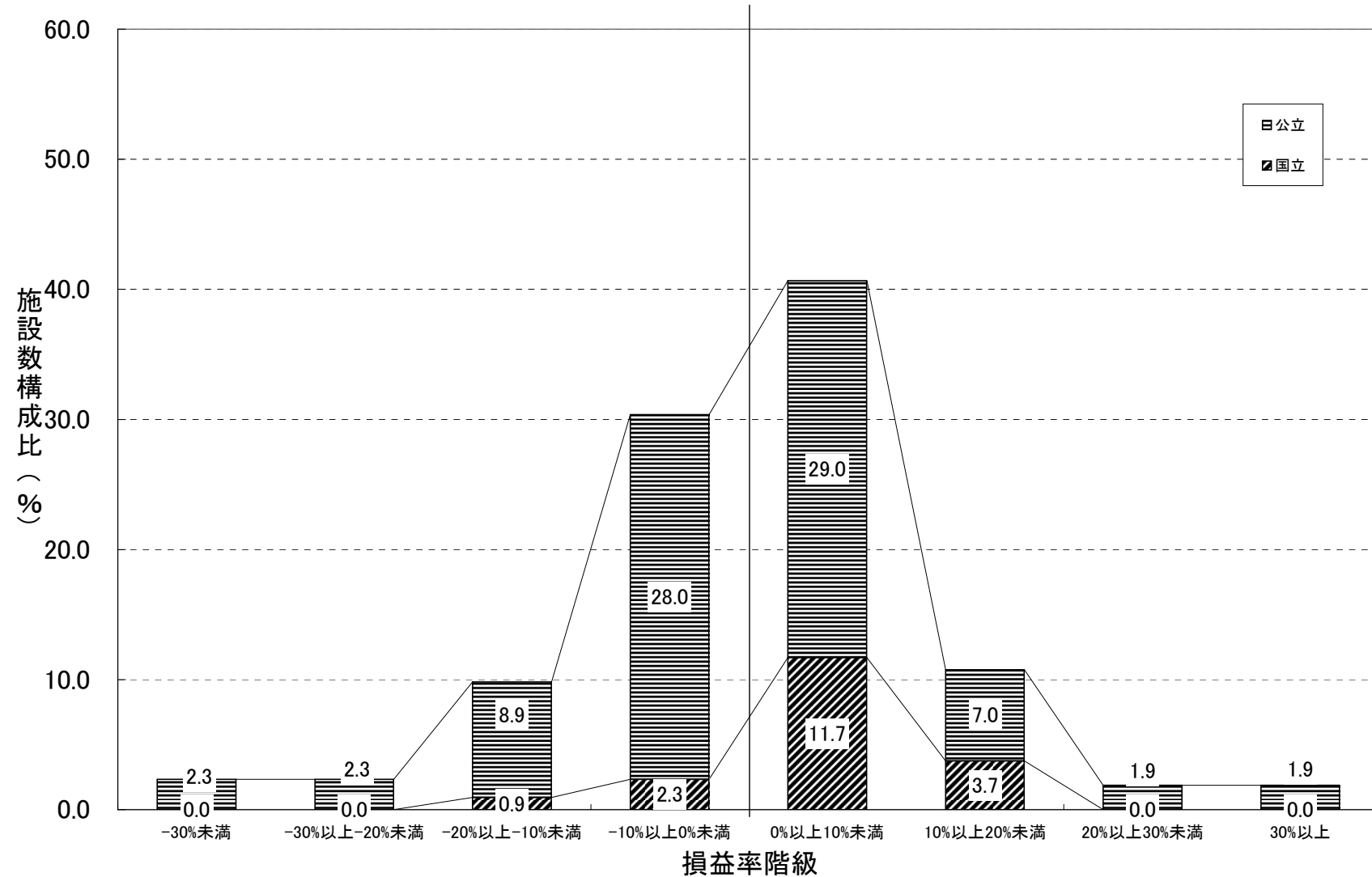

（注）病院については、その他の医業・介護関連収益及び費用を勘案し、総損益差額を用いて作成している。

一般病院（国公立を除く） 集計 1

前年度

損益率=総損益差額／（医業収益＋介護収益）

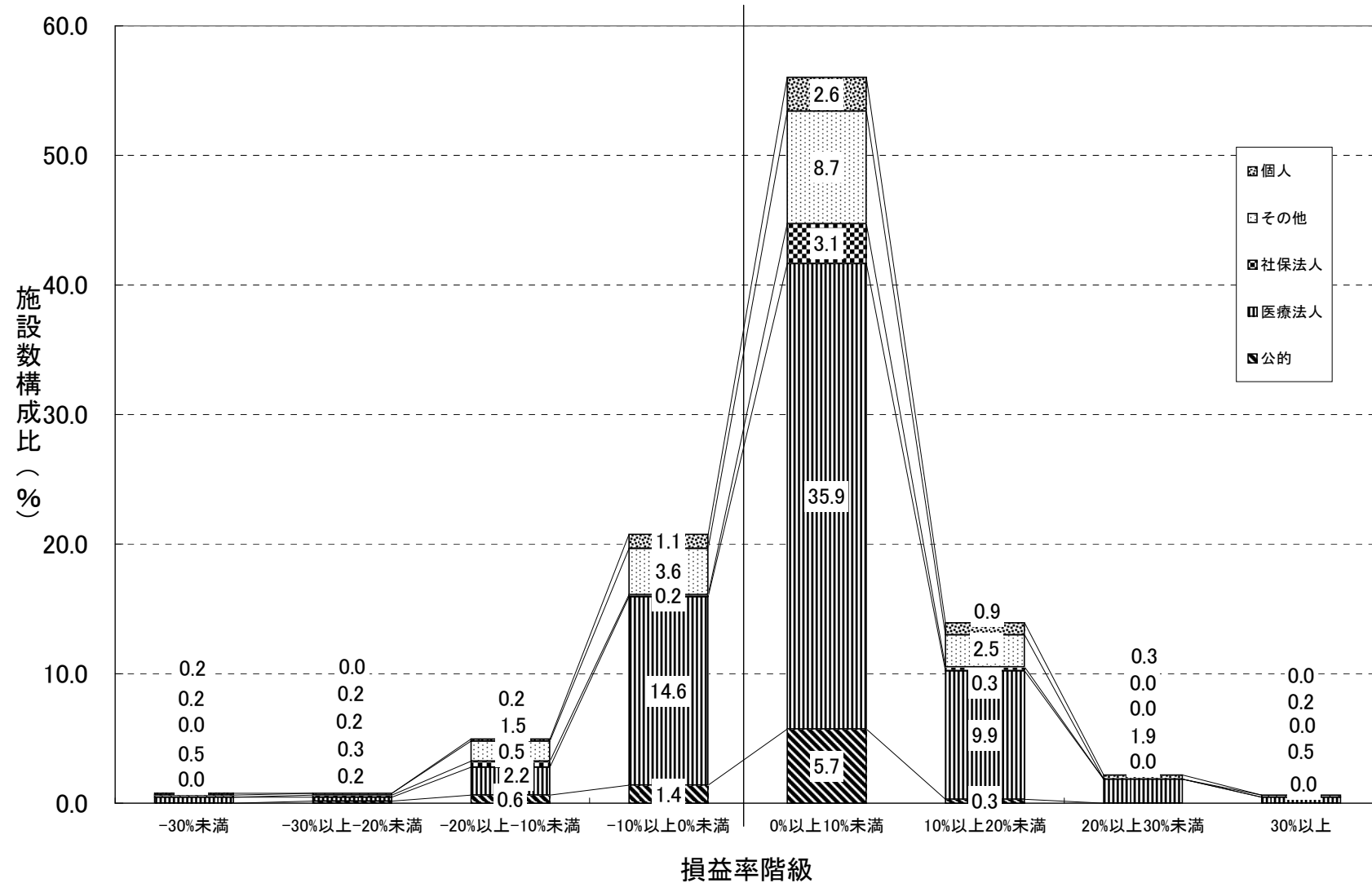

（注）病院については、その他の医業・介護関連収益及び費用を勘案し、総損益差額を用いて作成している。

一般診療所（個人） 集計 2

前年度

損益率=損益差額／（医業収益＋介護収益）

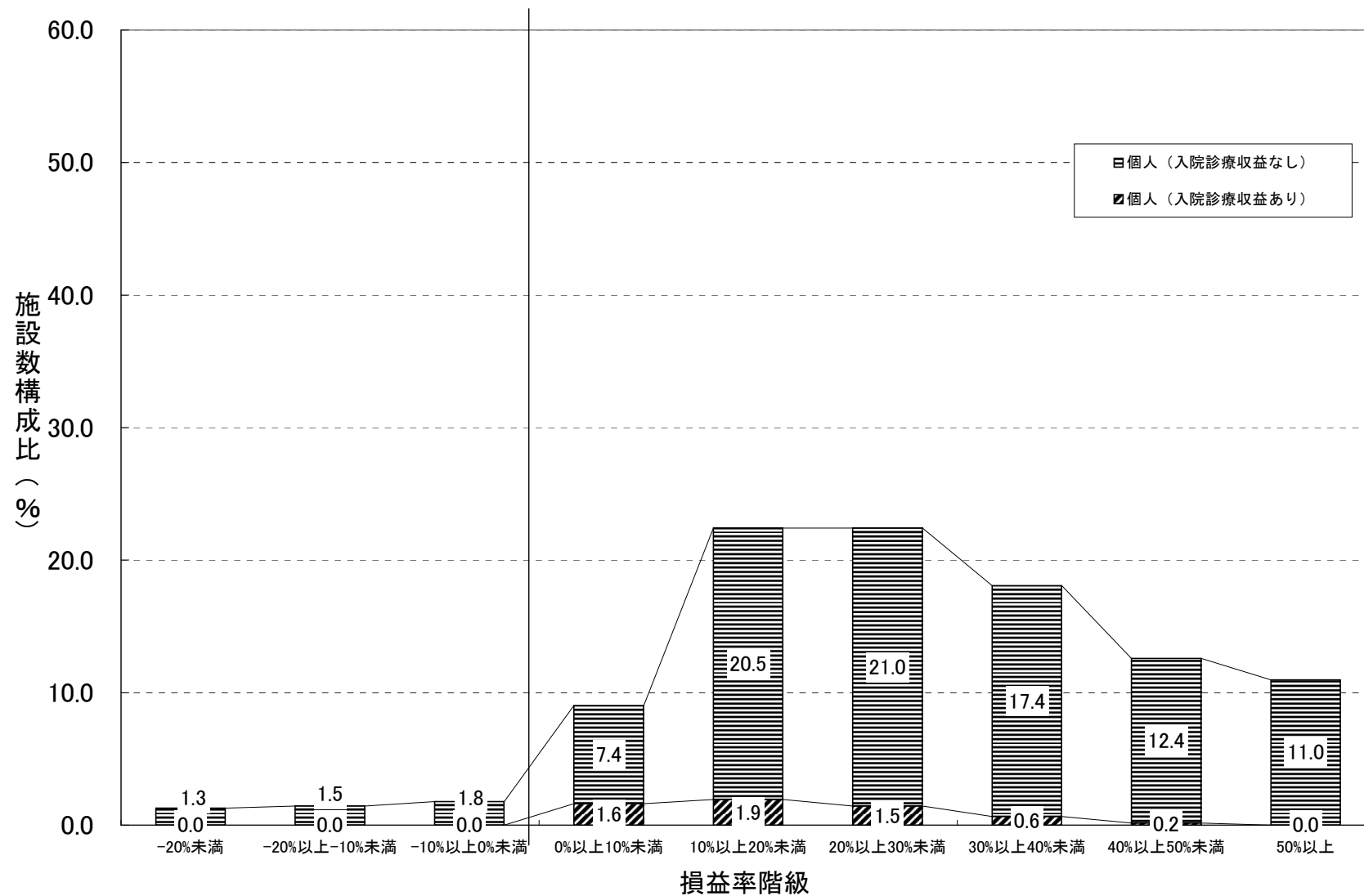



一般診療所（医療法人） 集計 2

前年度

損益率=損益差額／(医業収益＋介護収益)

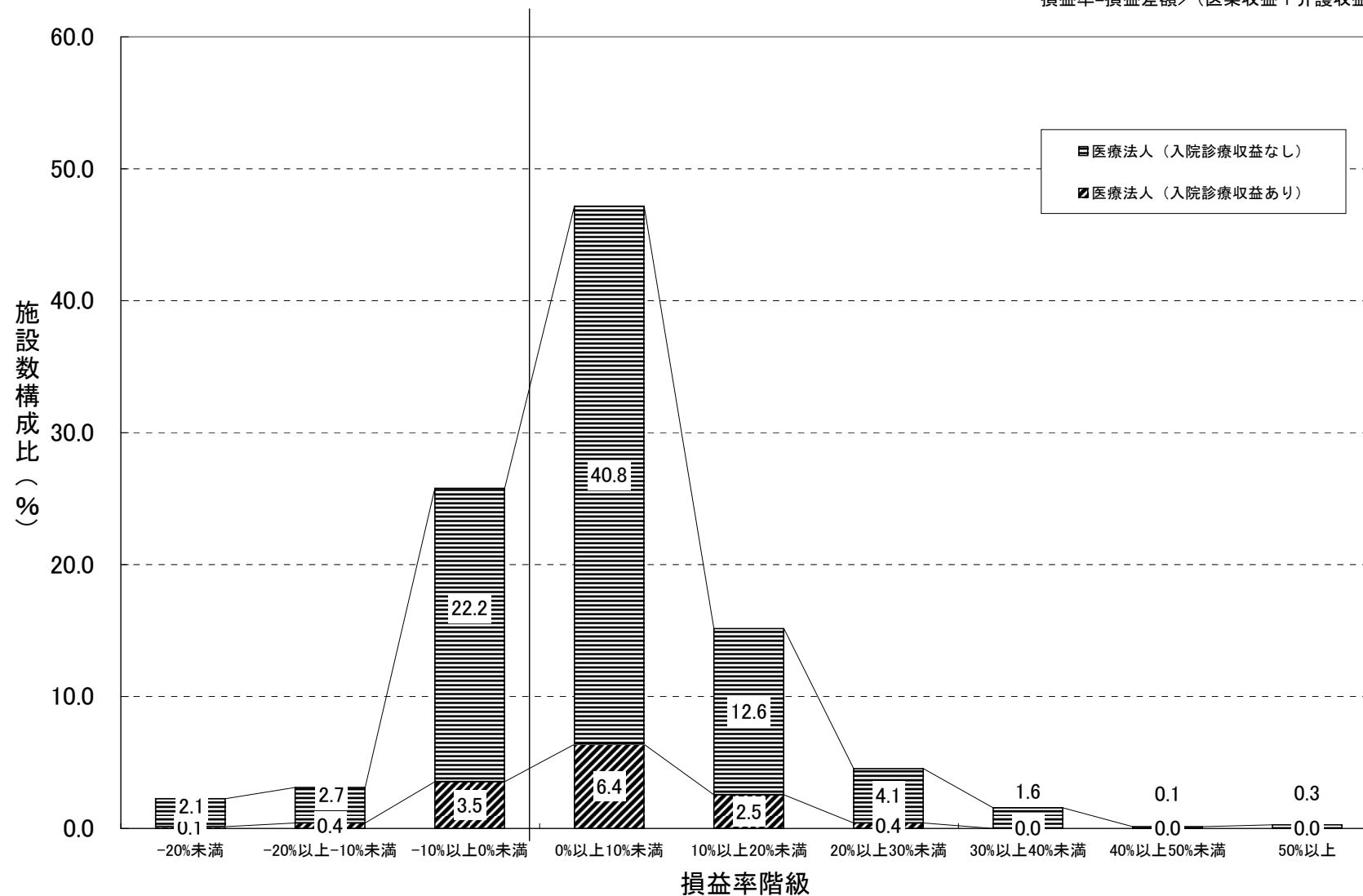

一般診療所（その他） 集計 2

前年度

損益率=損益差額／(医業収益＋介護収益)

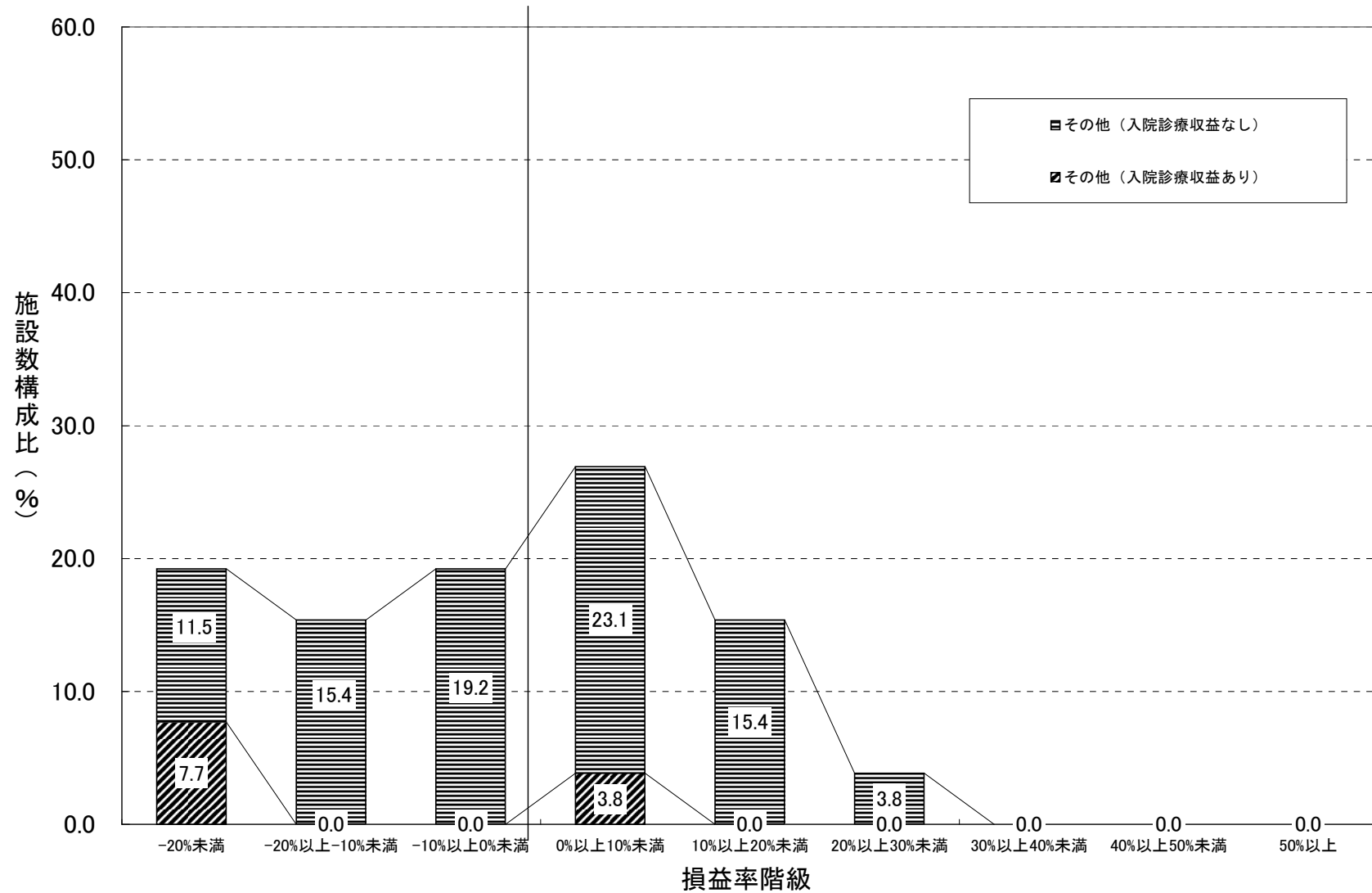

# 歯科診療所 集計 2

前年度

損益率=損益差額／(医業収益＋介護収益)

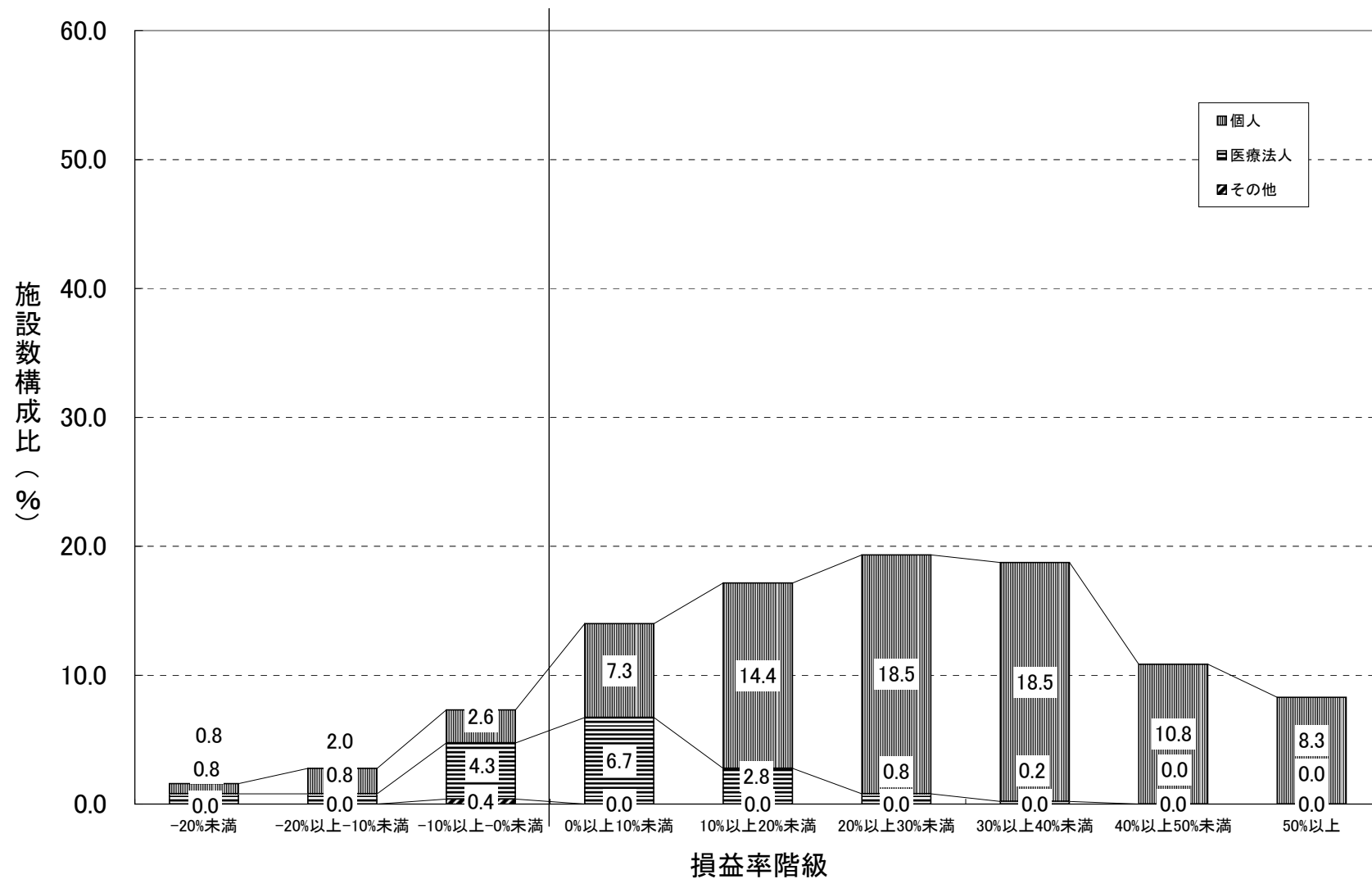

# 保険薬局 集計 2

前年度

損益率=損益差額／(収益+介護収益)

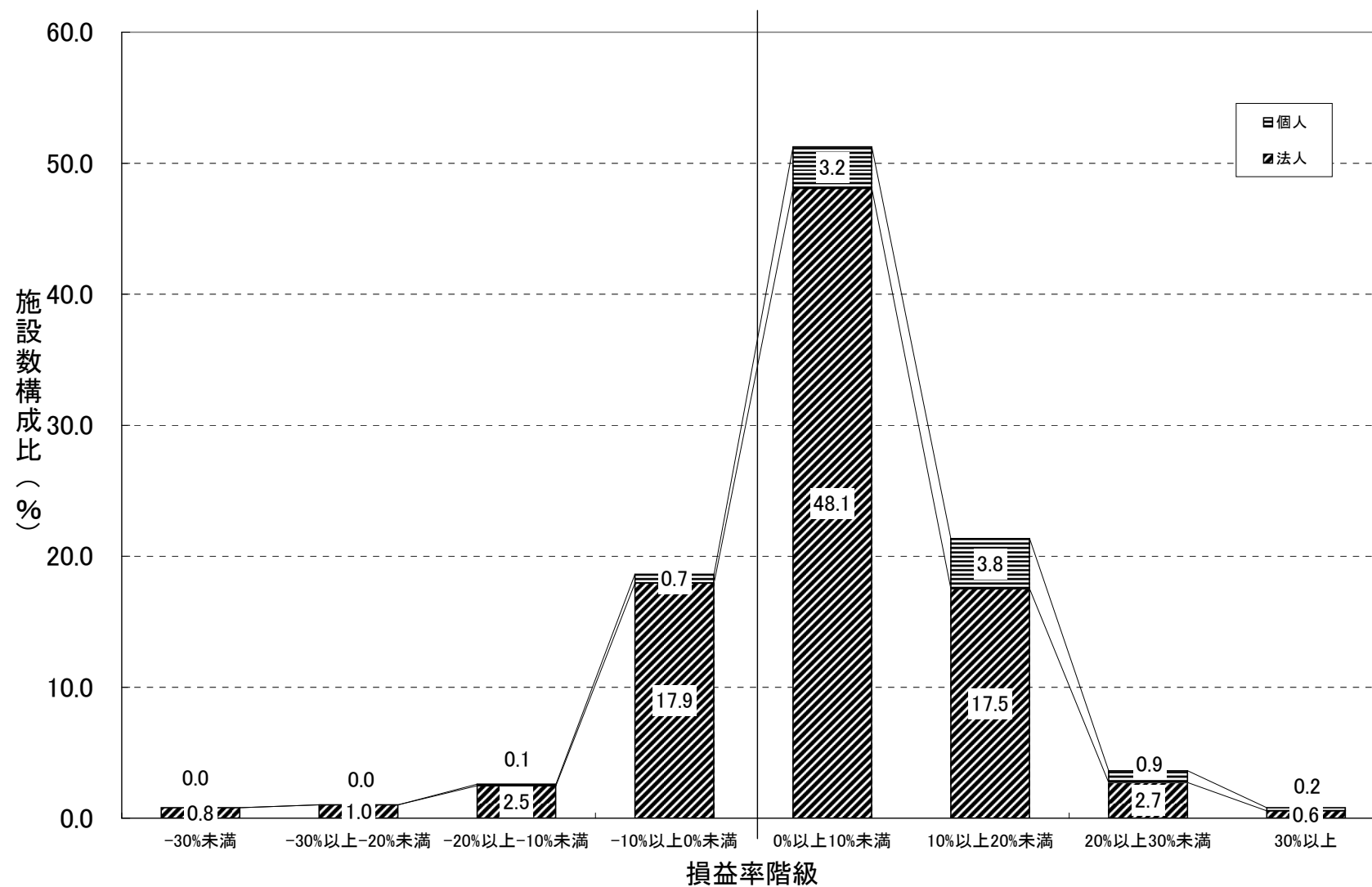

### (3) 収益と費用の45度分析

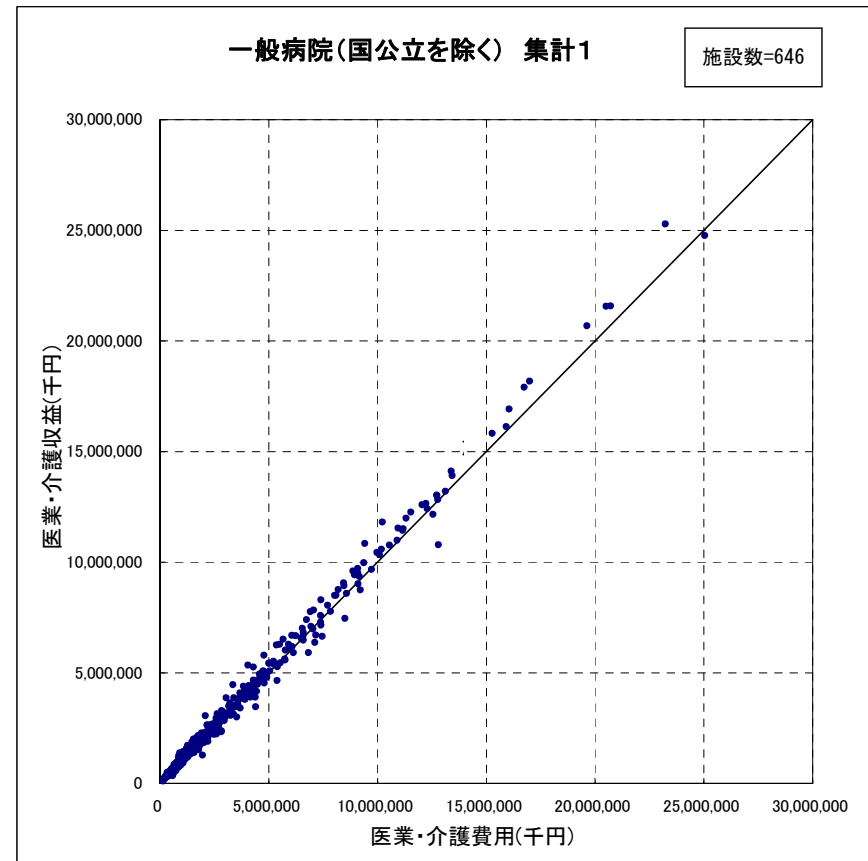
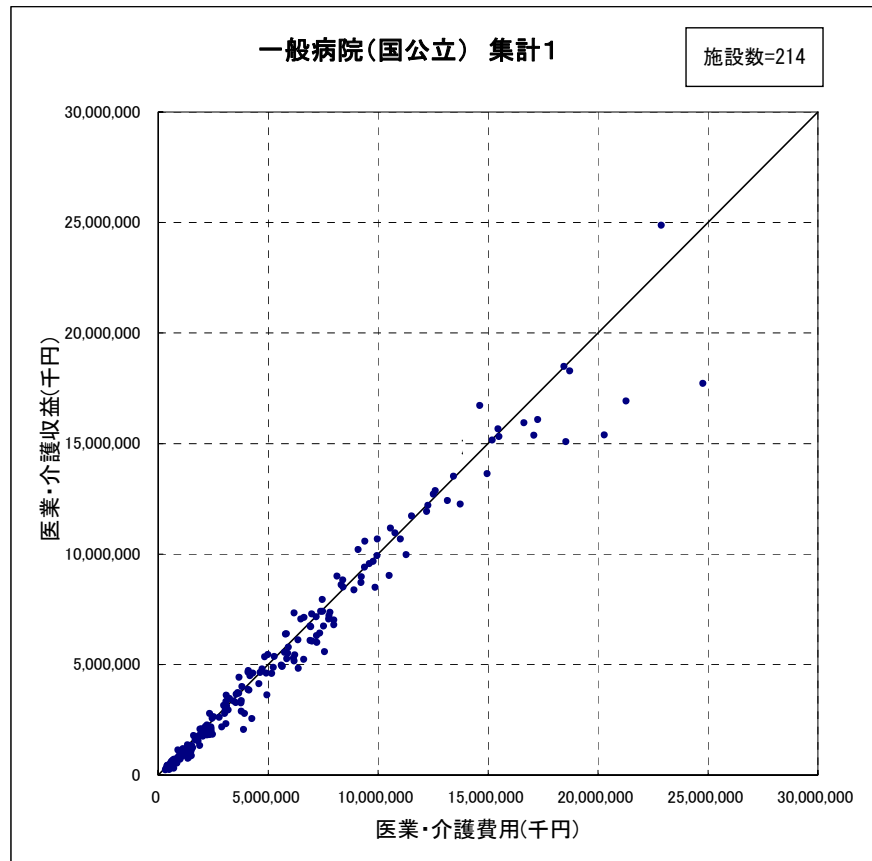

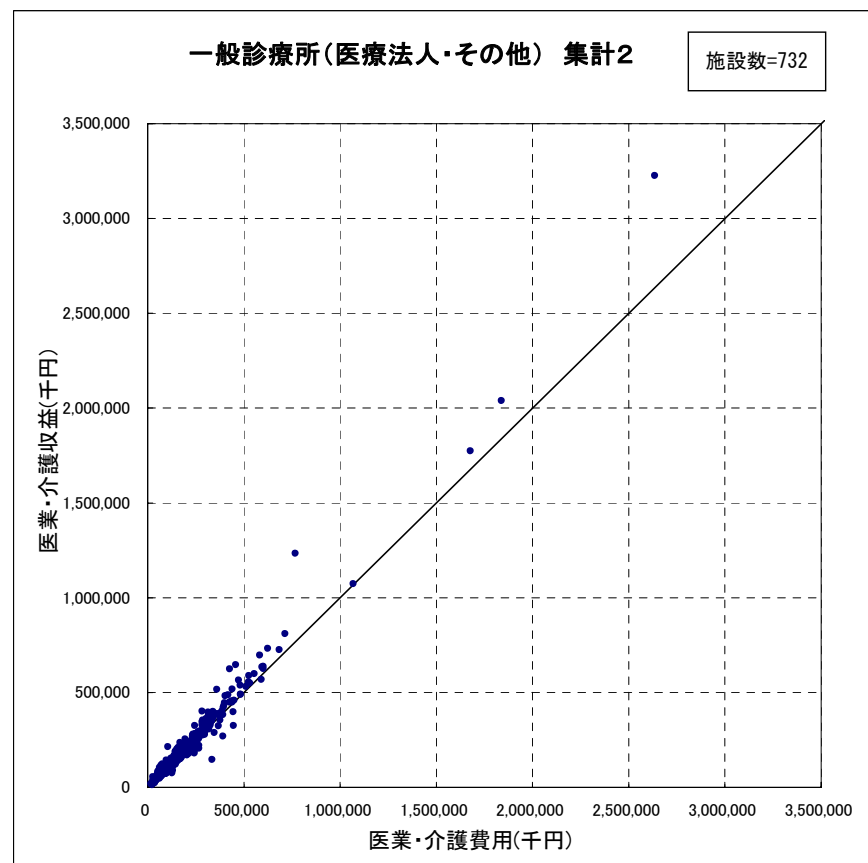
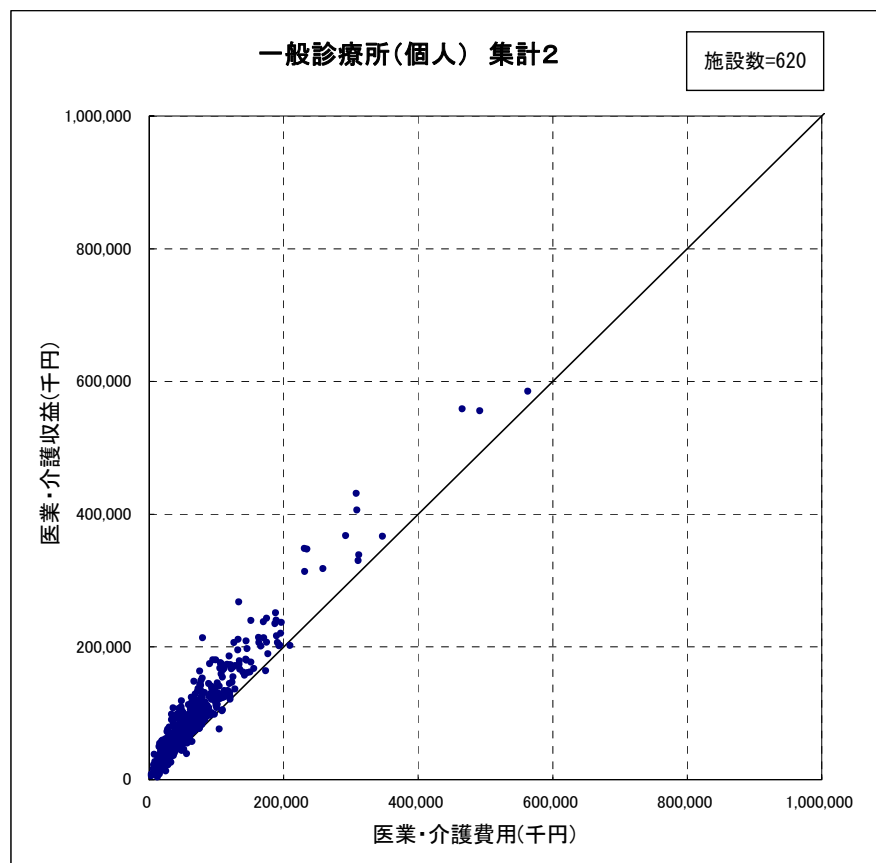

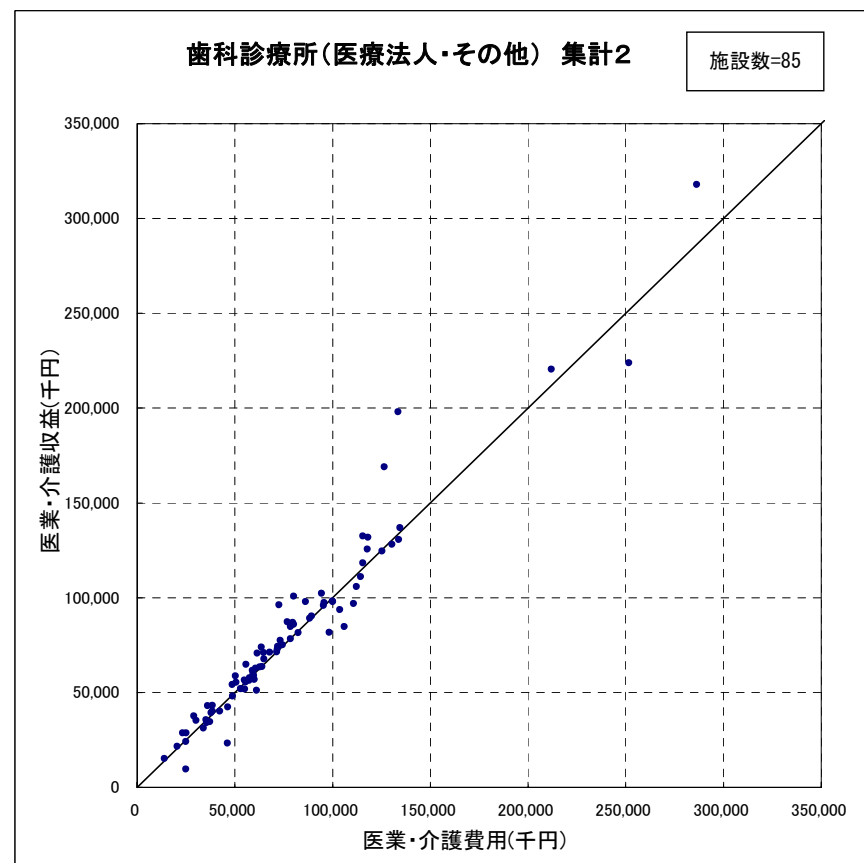
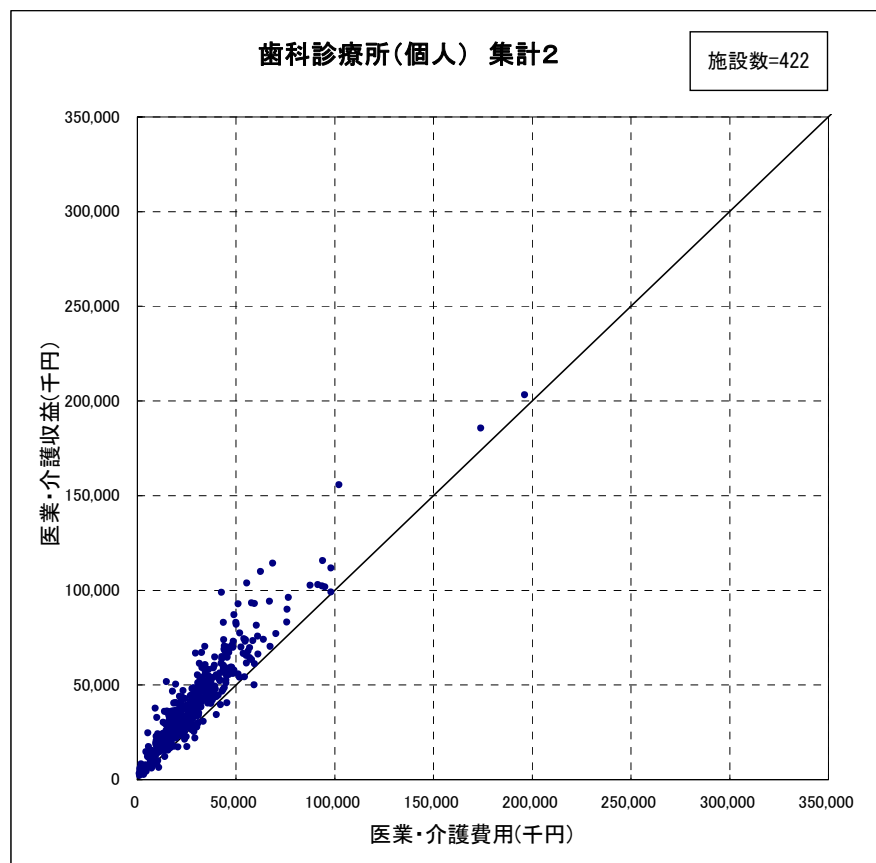

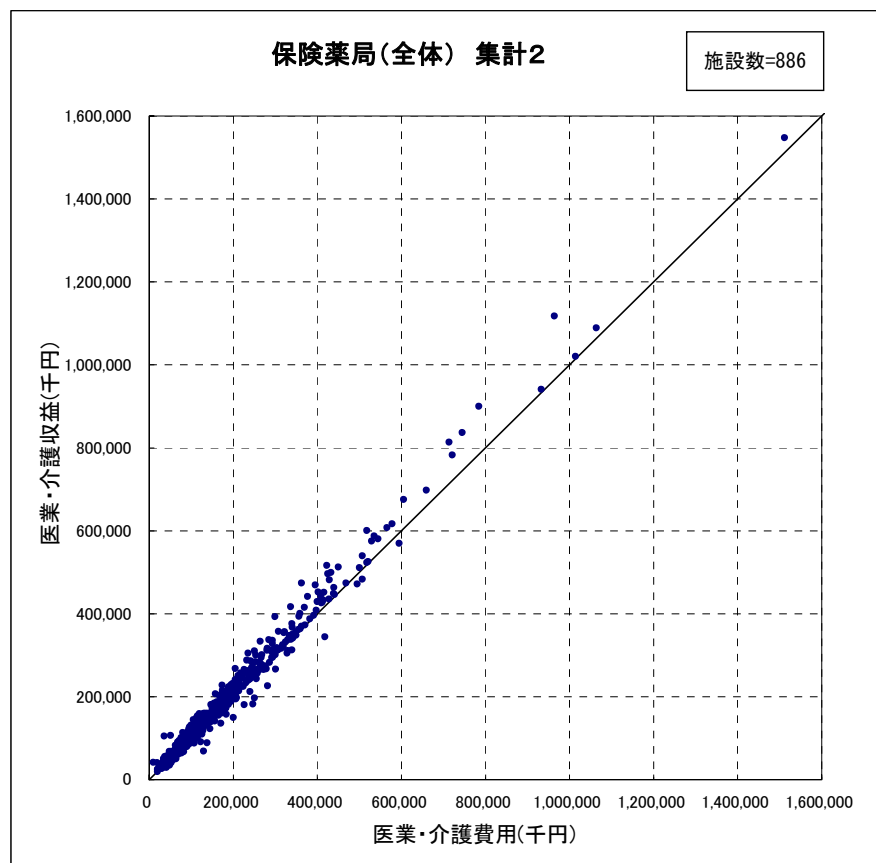



#### (4)事業年(度)の分布

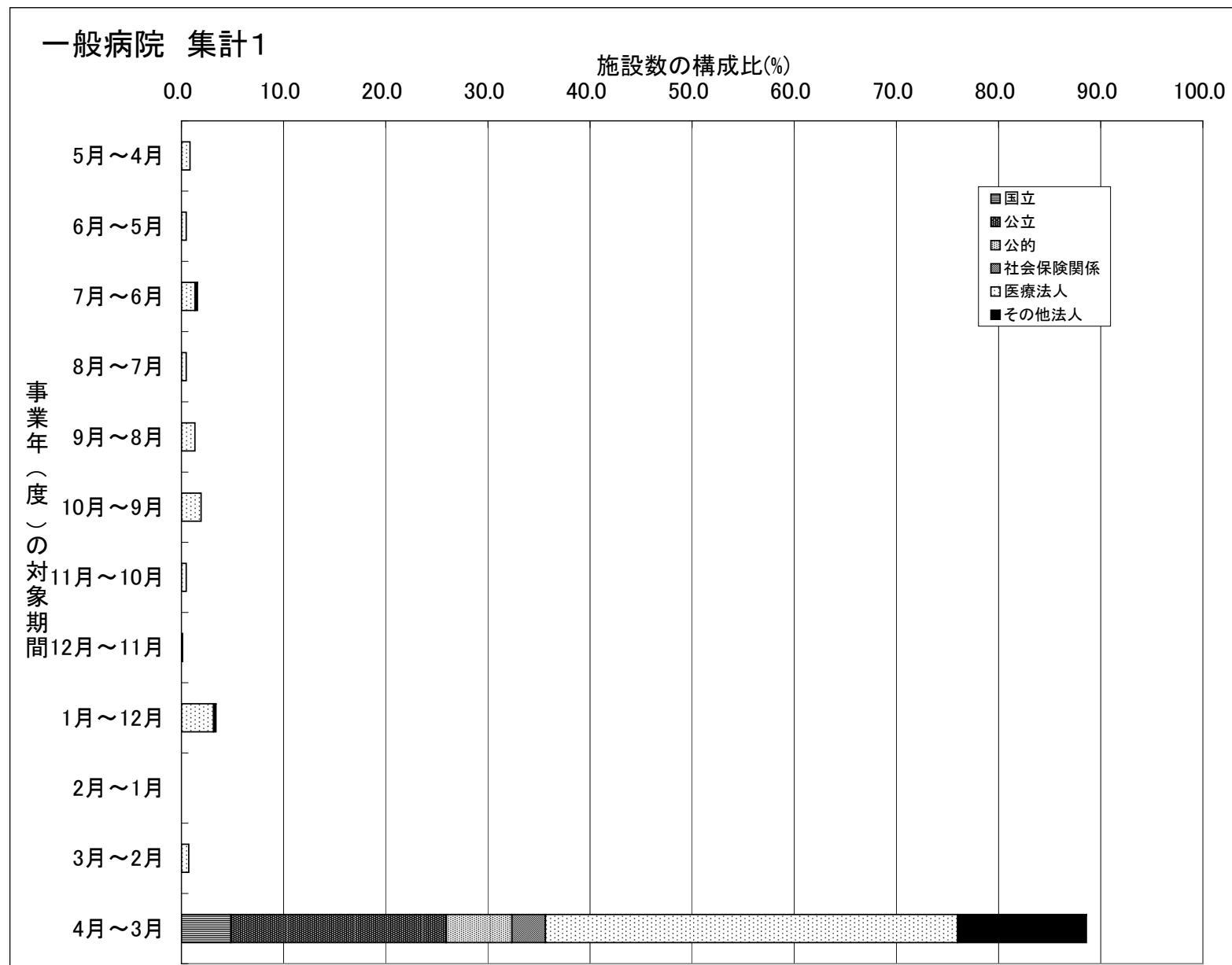

(注) 個人立の病院は事業年(度)について調査していない。

# 一般診療所 集計2

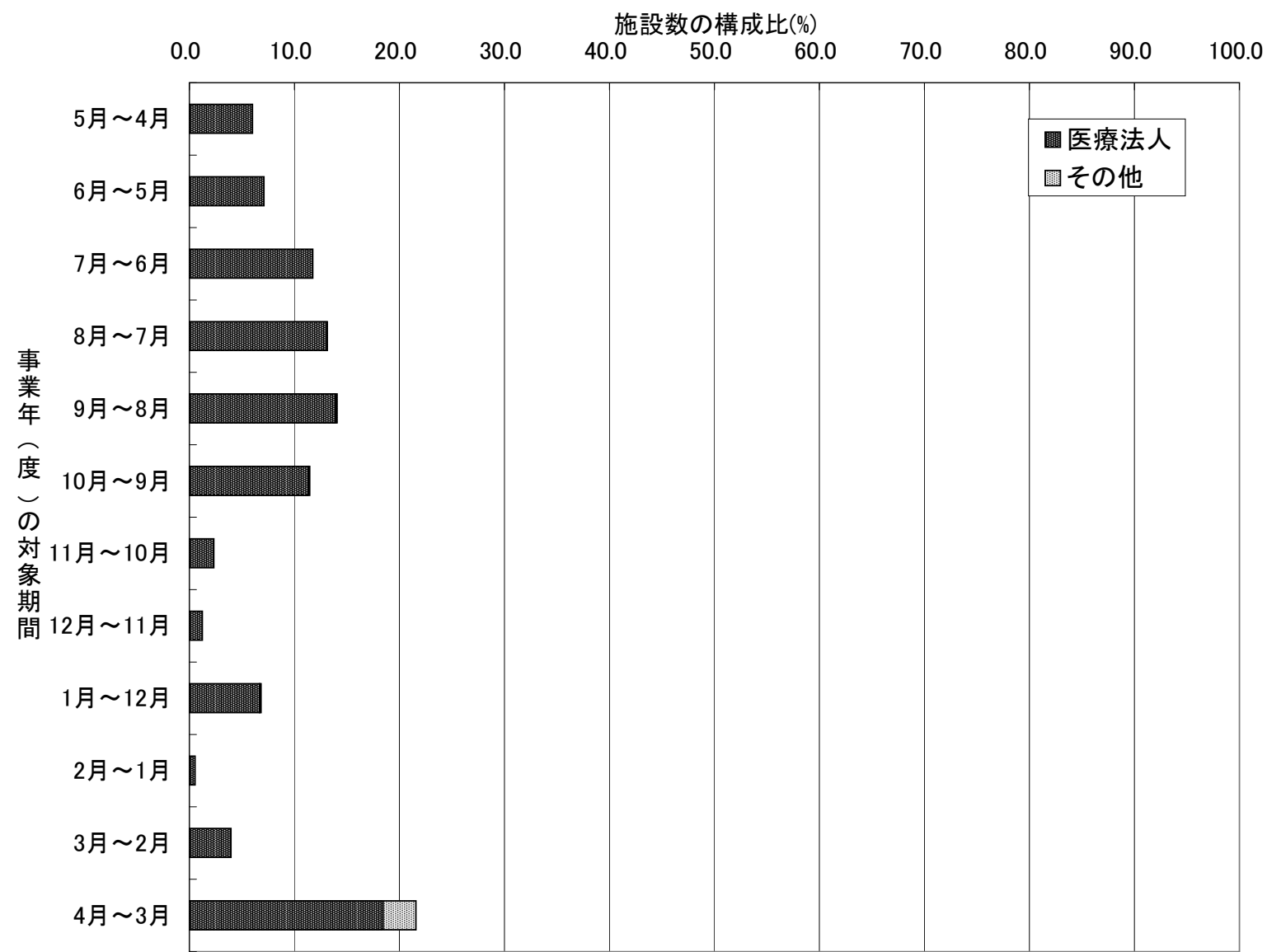

(注) 個人立の一般診療所は事業年(度)について調査していない。

## 歯科診療所 集計2

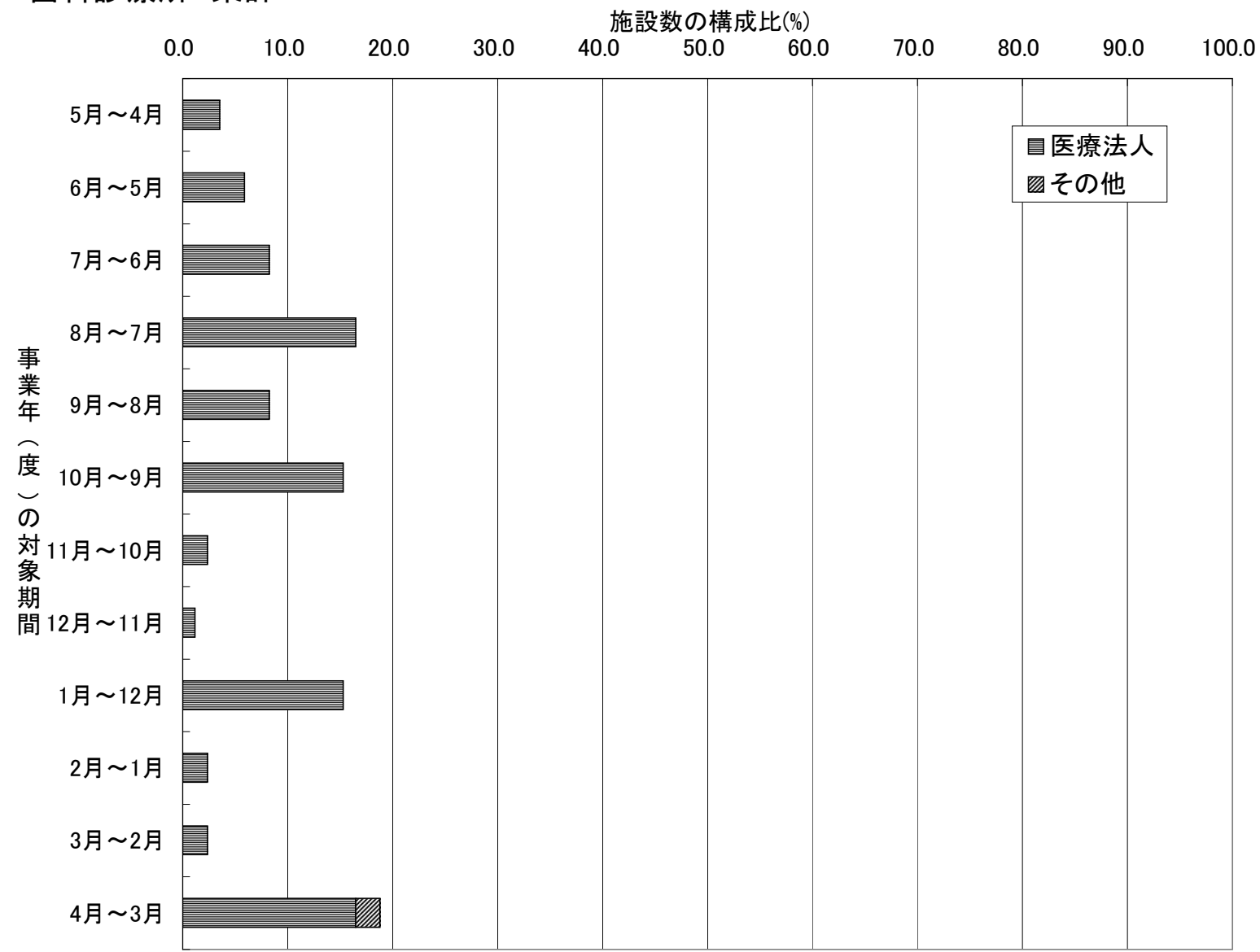

(注) 個人立の歯科診療所は直近の事業年(度)について調査していない。

## 保険薬局 集計2

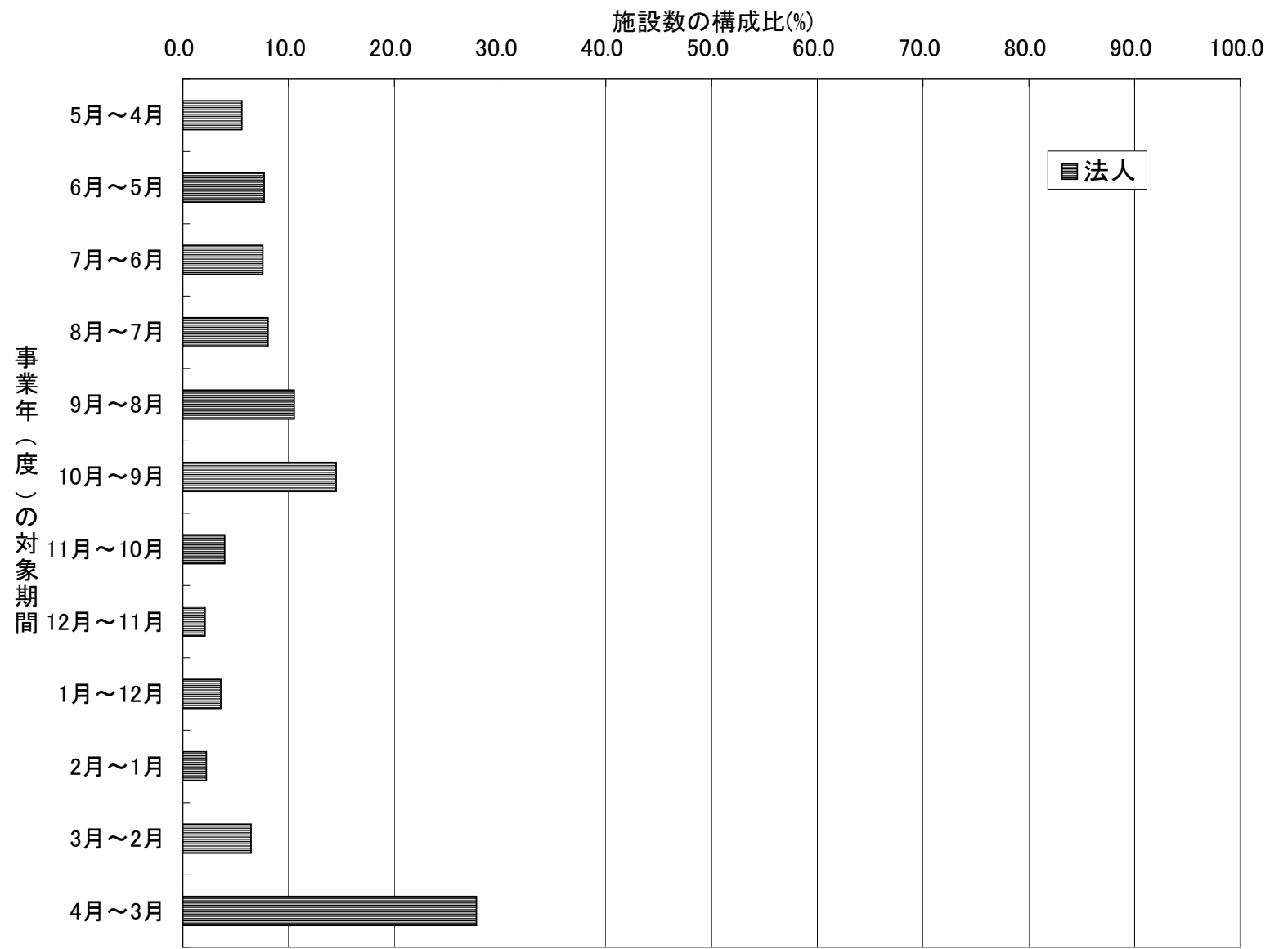

(注) 個人立の保険薬局は事業年(度)について調査していない。